

**Jahresabschluss  
der  
Gemeinde Sulzbach (Taunus)**

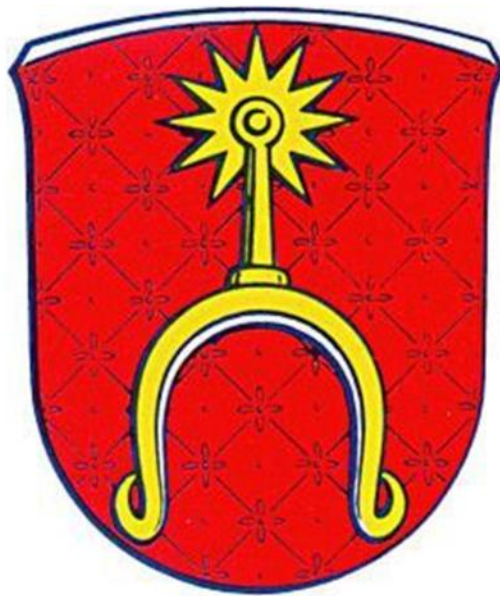

**für das Jahr 2021**

## Inhaltsverzeichnis

P Sulzbach .....	1
Deckblatt .....	1
Bilanz 2021 .....	5
Gesamtergebnisrechnung .....	9
Gesamtfinanzrechnung Direkt .....	11
P01011 Geschäftsführende Gremien .....	13
1011110 Gemeindeorgane .....	14
01011501 Bürgermeister .....	16
P01012 Organisation und Recht .....	18
1012110 Organisation und Recht .....	19
P01014 Finanzen .....	22
P01016 Dienstleistungen für die Gesamtverwaltung .....	23
01016103 Zentrale Beschaffungsstelle .....	25
01016106 Fuhrpark .....	27
01016109 Personalrat .....	28
01016110 Frauenbeauftragte, Gleichstellungsabw. ....	29
1016102 IT-Service + Kommunikation .....	30
1016111 Gleichstellungsbeauftragte .....	33
P01017 Personal .....	34
1017110 Personal .....	35
P01018 Liegenschaften .....	37
1018110 unbebautes Grundvermögen (Erbbau) .....	39
01018301 Rathaus Hauptstr. 11 .....	41
01018401 Bahnstr. 8a .....	44
01018402 Bahnstr. 10 .....	46
01018403 Bahnstr. 23a .....	48
01018404 Jahnstr. 7 .....	50
01018405 An der Schindhohl .....	52
01018406 Am Sportplatz 4 .....	54
01018408 Oberliederbacher Weg 15 .....	56
01018409 Haingrabenstr. 5 .....	58
01018501 Feuerwehrhaus Oberliederbacher Weg .....	60
01018601 Vereinshaus Am Gänssteg .....	63
1018410 Prof.-Much-Straße .....	64
1018710 Liegenschaftsverwaltung .....	66
1018720 Hausmeister .....	69
P02011 Statistik und Wahlen .....	71
02011101 Statistik und Wahlen .....	72
P02012 Ortsgericht, Schiedsperson .....	73
02021201 Ortsgericht, Schiedsperson .....	74
P02022 Bürgerservice (Dienstleistung) .....	75
2022110 Bürgerbüro .....	77
2022210 Gewerbeangelegenheiten .....	80
2022310 Sicherheit und Ordnung .....	81
2022410 Verkehrsbehörde .....	84
P02023 Präventionsrat .....	88
02023104 Präventionsrat .....	89
P02024 Standesamt .....	90
2024110 Standesamt .....	91
P02031 Brandschutz u. Katastrophenschutz .....	93
2031110 Brand- und Katastrophenschutz .....	95
P03111 Schulträgeraufgaben .....	99
03111101 Schülerbeförderung .....	100
P03121 Fördermaßnahmen für Schüler .....	101
03121101 Klassenfahrten .....	102
P03131 sonst. schulische Aufgaben .....	103
03131101 sonst. Schulische Aufgaben .....	104
P04041 Kulturelle Veranstaltungen .....	105
4041110 Kulturelle Veranstaltungen .....	106
P04081 Bücherei .....	107
04081101 Bücherei .....	108
P04091 Kulturkreis .....	109
04091101 Kulturkreis .....	110
P04101 Heimat und sonstige Kulturpflege .....	111
4101112 Weihnachtsdekoration .....	112
4101120 Kultur .....	113
4101310 Städtepartnerschaften .....	115
P04102 Förderung von Kirchengemeinden .....	117
04102101 Förderung kath. Kirche .....	119
04102102 Förderung ev. Kirche .....	121
P05041 Soziale Einrichtungen, Seniorenarbeit .....	123
05041101 Altenwohnanlage Im Brühl .....	125
05041104 Altenwohnanlage Rittergasse 3 .....	126
P050412 Senioren .....	128

5041220 Senioren .....	130
P05061 Zuschüsse, Zuweisg,Erstattg. für Träger der Wohlfahrtspflege .....	133
05061101 Zuschüsse, Zuweisungen,Wohlfahrtspf. ....	134
P06011 Förderung von Kindern in Tageseinrichtungen und Tagespflege .....	135
06011101 Förderung von Kindern in Tageseinrichtungen .....	136
P06031 Jugendsozialarbeit .....	138
06031101 Jugend- und Suchtberatung .....	139
P06041 Tageseinrichtung für Kinder .....	140
06041101 Kita Pfiffikus .....	142
06041102 Kita Waldnest .....	146
06041103 Hort Eisvogel .....	150
06041105 Betreuende Grundschule .....	154
06041106 Hort Kinder-Reich .....	158
06041107 Kita Zuckerrübe .....	163
P06051 öffentliche Spielflächen .....	166
6051120 Öffentliche Spielflächen .....	168
P06052 Jugendhaus, Ferienspiele .....	171
06052101 Jugendhaus .....	173
06052102 Ferienspiele .....	177
P08011 Allgemeine Förderung und Verwaltung des Sports .....	179
08011103 Rund um den Finanzplatz Eschborn-Frankfurt .....	181
P08021 Sportstätten .....	182
08021101 Eichwaldhalle I .....	183
08021102 Eichwaldhalle II .....	185
08021103 Sportplatz .....	187
P09011 Grundsätze und Planung .....	189
9011110 Grundsätze und Planung .....	191
P10011 Bauen und Objektbetreuung .....	194
10011110 Bauen und Objektbetreuung .....	195
P10021 Wohnbauförderung .....	197
10021102 Zuschüsse Modernisierung (Energiemaßnahmen) .....	198
P11011 Elektrizitätsversorgung .....	199
11011101 Elektrizitätsversorgung .....	200
P11021 Gasversorgung .....	201
11021101 Gasversorgung .....	202
P11031 Wasser und Abwasser .....	203
11031101 Wasserversorgung .....	205
P11061 Abfallwirtschaft .....	211
11061110 Abfallwirtschaft .....	213
11061111 Abfallwirtschaft (Windeln) .....	216
P12011 Gemeindestraßen .....	217
12011101 Gemeindestraßen .....	219
12011102 Beleuchtung .....	222
P12021 Kreisstraßen .....	224
12021101 Kreisstraßen .....	225
P12051 Straßenreinigung, Winterdienst .....	226
12051101 Straßenreinigung .....	227
12051102 Winterdienst .....	228
P12061 öffentl. Parkplätze und Parkbauten .....	229
12061101 öffentliche Parkplätze und Parkbauten .....	230
P12071 Förderung des ÖPNV .....	231
12071101 Main-Taunus-Verkehrs-GmbH .....	232
12071102 Bahnhof Sulzbach .....	233
P13011 öffentl. Grün- u. Parkanlagen .....	234
13011106 Regionalparkroute .....	236
13011110 Park- und Grünflächen .....	238
13012110 Friedhofsanlagen .....	239
P13021 wasserbaul. Anlagen .....	240
13021101 Wasserläufe, Wasserbau .....	242
P13031 Friedhof und Bestattungen .....	245
13031110 Friedhof und Bestattungen .....	247
P13051 Land- und Forstwirtschaft .....	251
13051110 Land- und Forstwirtschaft .....	252
P13052 Feldwege, Wirtschaftswege .....	253
13052101 Feldwege,Wirtschaftswege .....	255
P15011 Wirtschaftsförderung .....	257
15011110 Wirtschaftsförderung .....	259
P15021 Anlagen, Einrichtungen u. Unternehmen .....	262
15021101 Bürgerzentrum .....	264
15021102 Bürgerhaus .....	267
15021103 Herrenhaus .....	270
15021201 Gaststätte Bürgerhaus .....	272
15021202 Gaststätte Eichwaldhalle .....	274
15021203 Bistro .....	276
15021303 Internetcafe .....	277
15021304 Gemeindewaage .....	278

15021305 Märkte .....	279
P15041 Bauhof .....	280
15041101 Bauhof .....	282
15041102 Bauhof Arbeitsbereich .....	284
15041103 Bauhof Gebäude .....	286
15041104 Bauhof Fuhrpark .....	288
15041105 Bauhof Leistungsverrechnung .....	290
P16011 Steuern, Allgemeine Zuweisungen und Umlagen .....	291
16011101 Steuern, allgemeine Zuweisungen .....	292
P16021 Sonstige allgem. Finanzwirtschaft .....	294
16021101 Sonstige allgem. Finanzwirtschaft .....	296
P Sulzbach .....	299
Anhang .....	299
Ergebnisverwendung .....	317
Anlagenspiegel 2021_1 .....	318
Forderungsspiegel 2021 .....	321
Sonderpostenspiegel 2021_1 .....	323
Rückstellungsspiegel 2021 .....	324
Verbindlichkeitenspiegel 2021 .....	325
Darlehensübersicht 2021 .....	327
Darlehensübersicht 2021_KIP2009 .....	328
Darlehensübersicht 2021_KIP2016 .....	329
Inanspruchnahme VEs 2021 .....	330
HHR Übertrag ErgebnisHH 2021 nach 2022 .....	331
HHR Übertrag Investitionen 2021 nach 2022 .....	332
Rechenschaftsbericht .....	335

## BILANZ zum 31. Dezember 2021

## Gemeinde Sulzbach (Taunus), Sulzbach (Taunus)

## AKTIVA

	EUR	Geschäftsjahr EUR	Vorjahr EUR
<b>1. Anlagevermögen</b>			
<b>1.1 Immaterielle Vermögensgegenstände</b>			
1.1.1 Konzessionen, Lizenzen und ähnliche Rechte	399.225,00		433.532,00
1.1.2 Geleistete Investitionszuweisungen und -zuschüsse	2.434.873,00		2.285.865,00
1.1.3 Geleistete Anzahlungen auf immaterielle Vermögensgegenstände	0,00	2.834.098,00	58.000,00 2.777.397,00
<b>1.2 Sachanlagen</b>			
1.2.1 Grundstücke, grundstücksgleiche Rechte	19.102.696,66		16.081.104,02
1.2.2 Bauten einschließlich Bauten auf fremden Grundstücken	19.513.140,00		20.331.652,00
1.2.3 Sachanlagen im Gemeingebrauch, Infrastrukturvermögen	9.384.459,00		9.543.339,00
1.2.4 Anlagen und Maschinen zur Leistungserstellung	12.153.658,00		12.598.321,00
1.2.5 Andere Anlagen, Betriebs- und Geschäftsausstattung	1.816.782,01		2.013.276,01
1.2.6 Geleistete Anzahlungen und Anlagen im Bau	2.389.631,87	64.360.367,54	1.641.861,40 62.209.553,43
<b>1.3 Finanzanlagen</b>			
1.3.1 Beteiligungen	15.875,00		15.875,00
1.3.2 Verbände nach Bundes- und Landesrecht	1.572.374,14		1.572.374,14
1.3.3 Ausleihungen an Unternehmen, mit denen ein Beteiligungsverhältnis besteht	88.430,57		89.857,07
1.3.4 Wertpapiere des Anlagevermögens	146.604,54		132.653,43
1.3.5 Sonstige Ausleihungen (sonstige Finanzanlagen)	945.730,94	2.769.015,19	966.803,31 2.777.562,95
Übertrag		69.963.480,73	67.764.513,38

**BILANZ** zum 31. Dezember 2021**Gemeinde Sulzbach (Taunus), Sulzbach (Taunus)****AKTIVA**

	EUR	Geschäftsjahr EUR	Vorjahr EUR
Übertrag		69.963.480,73	67.764.513,38
<b>2. Umlaufvermögen</b>			
<b>2.1 Vorräte einschließlich Roh-, Hilfs- und Betriebsstoffe</b>		16.229,06	16.229,06
<b>2.2 Forderungen und sonstige Vermögensgegenstände</b>			
2.2.1 Forderungen aus Zuweisungen, Zuschüssen, Transfer- leistungen, Investitionszu- weisungen und -zuschüssen und Investitionsbeiträgen	453.841,94		339.212,81
2.2.2 Forderungen aus Steuern, steuerähnlichen Abgaben, Umlagen	1.008.563,52		1.875.031,44
2.2.3 Forderungen aus Lieferungen und Leistungen	87.970,93		90.190,25
2.2.4 Forderungen gegen ver- bundene Unternehmen und gegen Unternehmen, mit denen ein Beteiligungsverhältnis be- steht, und Sondervermögen	0,00		4.400,00-
2.2.5 Sonstige Vermögensgegenstände	1.301.526,43		108.971,50
		2.851.902,82	2.409.006,00
<b>2.3 Flüssige Mittel</b>		7.842.704,87	8.235.750,22
<b>3. Rechnungsabgrenzungsposten</b>		18.673,50	8.799,17
		-----	-----
		80.692.990,98	78.434.297,83
		=====	=====

## BILANZ zum 31. Dezember 2021

## Gemeinde Sulzbach (Taunus), Sulzbach (Taunus)

## PASSIVA

	EUR	Geschäftsjahr EUR	Vorjahr EUR
<b>1. Eigenkapital</b>			
<b>1.1 Netto-Position</b>		35.329.652,79	35.329.652,79
<b>1.2 Rücklagen, Sonderrücklagen, Stiftungskapital</b>			
1.2.1 Rücklagen aus Überschüssen des ordentlichen Ergebnisses		16.259.972,14	17.404.661,79
1.2.2 Rücklagen aus Überschüssen des außerordentlichen Ergebnisses		1.068.005,59	964.241,27
<b>1.3 Ergebnisverwendung</b>			
1.3.1 Jahresüberschuss/ Jahresfehlbetrag	-654.990,23		1.596.699,38
1.3.1.1 Ordentlicher Jahresfehlbetrags	-803.943,26		1.897.048,36
1.3.1.2 Außerordentlicher Jahresüberschuss	148.953,03		-300.348,98
		0,00	0,00
<b>2. Sonderposten</b>			
<b>2.1 Sonderposten für erhaltene Investitionszuweisungen, -zuschüsse und Investitionsbeiträge</b>			
2.1.1 Zuweisungen vom öffentlichen Bereich	2.714.100,34		2.514.039,00
2.1.2 Zuschüsse vom nicht öffentlichen Bereich	256.215,54		262.263,54
2.1.3 Investitionsbeiträge	82.587,37		96.371,37
		3.052.903,25	2.872.673,91
<b>2.2 Sonderposten für Umlagen nach § 50 Abs. 3 des Finanzausgleichsgesetzes</b>		3.135.282,68	2.666.159,74
<b>3. Rückstellungen</b>			
<b>3.1 Rückstellungen für Pensionen und ähnliche Verpflichtungen</b>	6.098.483,00		5.837.637,00
	_____	_____	_____
Übertrag	6.098.483,00	58.845.816,45	5.837.637,00 65.075.026,50

## BILANZ zum 31. Dezember 2021

## Gemeinde Sulzbach (Taunus), Sulzbach (Taunus)

## PASSIVA

	EUR	Geschäftsjahr EUR	Vorjahr EUR
Übertrag	6.098.483,00	58.845.816,45	65.075.026,50 5.837.637,00
<b>3.2 Rückstellungen für Umlageverpflichtungen nach dem Finanzausgleichsgesetz und für Verpflichtungen im Rahmen von Steuerschuldverhältnissen</b>	0,00		1.422.000,00
<b>3.3 Sonstige Rückstellungen</b>	427.795,79	6.526.278,79	455.970,72 7.715.607,72
<b>4. Verbindlichkeiten</b>			
<b>4.1 Verbindlichkeiten aus Kreditaufnahmen für Investitionen und Investitionsförderungsmaßnahmen</b>			
4.1.1 Verbindlichkeiten gegenüber öffentlichen Kreditgebern	7.173.871,37		7.818.822,88
<b>4.2 Verbindlichkeiten aus Zuweisungen und Zuschüssen, Transferleistungen, Investitionszuweisungen und -zuschüssen, Investitionsbeiträgen</b>	7.200,00		7.200,00
<b>4.3 Verbindlichkeiten aus Lieferungen und Leistungen</b>	5.683.957,60		1.195.658,81
<b>4.4 Sonstige Verbindlichkeiten</b>	1.600.238,63	14.465.267,60	1.659.210,84 10.680.892,53
<b>5. Rechnungsabgrenzungsposten</b>		855.628,14	800.408,08
		<hr/>	<hr/>
		80.692.990,98	78.434.297,83
		<hr/> <hr/>	<hr/> <hr/>

Sulzbach (Taunus), den 10. Juni 2022



Ergebnisrechnung - Euro -						
Nr.	Konten	Bezeichnung	Ergebnis des Vorjahres  2020	Fortge- schriebener Ansatz des Haushalts- jahres 2021	Ergebnis des Haus- haltsjahres  2021	Vergleich fortgeschrie- bener Ansatz/ Ergebnis des Haushalts- jahres [Sp.5./Sp.6]
1	2	3	4	5	6	7
1	50	Privatrechtliche Leistungsentgelte	652.157,08	728.180,00	608.146,24	120.033,76
2	51	Öffentlich-rechtliche Leistungsentgelte	4.613.291,13	4.846.582,00	4.567.155,87	279.426,13
3	548- 549	Kostensatzleistungen und -erstattungen	898.039,23	518.500,00	545.050,32	-26.550,32
5	55	Steuern und steuerähnliche Erträge einschließlich Erträge aus gesetzlichen Umlagen	26.519.914,27	23.757.000,00	26.937.439,32	-3.180.439,32
6	547	Erträge aus Transferleistungen	530.253,00	585.000,00	534.771,61	50.228,39
7	540- 543	Erträge aus Zuweisungen und Zuschüssen für laufende Zwecke und allgemeine Umlagen	5.459.390,14	905.925,00	1.221.189,15	-315.264,15
8	546	Erträge aus der Auflösung von Sonderposten aus Investitionszuweisungen, -zuschüssen und Investitionsbeiträgen	299.758,03	169.417,00	202.524,73	-33.107,73
9	53	Sonstige ordentliche Erträge	420.194,16	413.541,00	505.386,05	-91.845,05
<b>10</b>		<b>Summe der ordentlichen Erträge (Nr. 1 bis 9)</b>	<b>39.392.997,04</b>	<b>31.924.145,00</b>	<b>35.121.663,29</b>	<b>-3.197.518,29</b>
11	62,63,6 40-643, 647- 649,65	Personalaufwendungen	6.781.811,33	8.333.011,00	6.700.866,29	1.632.144,71
12	644- 646	Versorgungsaufwendungen	515.986,79	296.023,00	529.846,00	-233.823,00
13	60,61, 67-69	Aufwendungen für Sach- und Dienstleistungen	8.066.594,81	8.798.718,00	6.975.029,82	1.823.688,18
	697	davon: Einstellungen in Sonderposten	504.136,37			
14	66	Abschreibungen	3.357.813,11	1.883.575,00	1.856.264,05	27.310,95
15	71	Aufwendungen für Zuweisungen und Zuschüsse sowie besondere Finanzaufwendungen	3.394.438,32	3.428.750,00	3.280.700,58	148.049,42
16	73	Steueraufwendungen einschließlich Aufwendungen aus gesetzlichen Umlageverpflichtungen	16.003.353,69	16.718.545,00	16.371.745,20	346.799,80
17	72	Transferaufwendungen	67.481,58	108.100,00	111.312,64	-3.212,64
18	70, 74, 76	Sonstige ordentliche Aufwendungen	20.156,36	20.320,00	20.701,19	-381,19
<b>19</b>		<b>Summe der ordentlichen Aufwendungen (Nr. 11 bis 18)</b>	<b>38.207.635,99</b>	<b>39.587.042,00</b>	<b>35.846.465,77</b>	<b>3.740.576,23</b>
<b>20</b>		<b>Verwaltungsergebnis (Nr. 10 ./. Nr. 19)</b>	<b>1.185.361,05</b>	<b>-7.662.897,00</b>	<b>-724.802,48</b>	<b>-6.938.094,52</b>
21	56, 57,	Finanzerträge	1.132.412,29	147.464,00	55.265,40	92.198,60
22	77	Zinsen und andere Finanzaufwendungen	420.724,98	173.547,00	134.406,18	39.140,82
<b>23</b>		<b>Finanzergebnis (Nr. 21 ./. Nr. 22)</b>	<b>711.687,31</b>	<b>-26.083,00</b>	<b>-79.140,78</b>	<b>53.057,78</b>
<b>24</b>		<b>Gesamtbetrag der ordentlichen Erträge (Nr. 10 und Nr. 21)</b>	<b>40.525.409,33</b>	<b>32.071.609,00</b>	<b>35.176.928,69</b>	<b>-3.105.319,69</b>
<b>25</b>		<b>Gesamtbetrag der ordentlichen Aufwendungen (Nr. 19 und Nr. 22)</b>	<b>38.628.360,97</b>	<b>39.760.589,00</b>	<b>35.980.871,95</b>	<b>3.779.717,05</b>
<b>26</b>		<b>Ordentliches Ergebnis (Nr. 24 ./. Nr. 25)</b>	<b>1.897.048,36</b>	<b>-7.688.980,00</b>	<b>-803.943,26</b>	<b>-6.885.036,74</b>
27	59	Außerordentliche Erträge	-183.353,18	4.300,00	146.855,17	-142.555,17
28	79	Außerordentliche Aufwendungen	116.995,80		-2.097,86	2.097,86
<b>29</b>		<b>Außerordentliches Ergebnis (Nr. 27 ./. Nr. 28)</b>	<b>-300.348,98</b>	<b>4.300,00</b>	<b>148.953,03</b>	<b>-144.653,03</b>
<b>30</b>		<b>Jahresergebnis (Nr. 26 und Nr. 29)</b>	<b>1.596.699,38</b>	<b>-7.684.680,00</b>	<b>-654.990,23</b>	<b>-7.029.689,77</b>

<b>Ergebnisrechnung - Euro -</b>						
<b>Nr.</b>	<b>Konten</b>	<b>Bezeichnung</b>	<b>Ergebnis des Vorjahres  2020</b>	<b>Fortge- schriebener Ansatz des Haushalts- jahres 2021</b>	<b>Ergebnis des Haus- haltsjahres  2021</b>	<b>Vergleich fortgeschrie- bener Ansatz/ Ergebnis des Haushalts- jahres [Sp.5./Sp.6)</b>
1	2	3	4	5	6	7
Nachrichtlich: Summe der vorgetragene Jahresfehlbeträge						

Finanzrechnung - EUR -						
Nr.	Konten	Bezeichnung	Ergebnis des Vorjahres 2020	Fortgeschriebener Ansatz des Haushaltsjahres 2021	Ergebnis des Haushaltsjahres 2021	Vergleich fortgeschriebener Ansatz/ Ergebnis des Haushaltsjahres (Sp.4./Sp.5)
1	2	3	4	5	6	7
1	810	Privatrechtliche Leistungsentgelte	730.365,38	728.180,00	644.013,87	84.166,13
2	811	Öffentlich-rechtliche Leistungsentgelte	5.056.818,36	4.846.582,00	5.025.570,02	-178.988,02
3	812	Kostenersatzleistungen und -erstattungen	738.196,30	518.500,00	650.352,86	-131.852,86
4	814	Steuern und steuerähnlichen Erträgen einschließlich Erträgen aus gesetzlichen Umlagen	22.839.239,10	23.757.000,00	27.420.560,90	-3.663.560,90
5	815	Einzahlungen aus Transferleistungen	376.291,05	585.000,00	534.771,61	50.228,39
6	816	Zuweisungen und Zuschüsse für laufende Zwecke und allgemeine Umlagen	5.475.653,75	905.925,00	1.254.581,73	-348.656,73
7	817	Zinsen und sonstige Finanzeinzahlungen	1.164.840,64	147.464,00	34.372,09	113.091,91
8	813, 828	Sonstige ordentliche Einzahlungen und sonstige außerordentliche Einzahlungen, die sich nicht aus Investitionstätigkeit ergeben	380.455,70	417.841,00	409.137,15	8.703,85
<b>9</b>		<b>Summe Einzahlungen aus laufender Verwaltungstätigkeit (Nr. 1 bis 8)</b>	<b>36.761.860,28</b>	<b>31.906.492,00</b>	<b>35.973.360,23</b>	<b>-4.066.868,23</b>
10	830	Personalauszahlungen	6.842.349,96	8.333.011,00	6.713.287,24	1.619.723,76
11	831	Versorgungsauszahlungen	270.164,26	310.000,00	265.172,52	44.827,48
12	832	Auszahlungen für Sach- und Dienstleistungen	7.540.010,65	8.797.268,00	6.794.328,06	2.002.939,94
13	833	Auszahlungen für Transferleistungen	58.857,70	108.100,00	105.229,51	2.870,49
14	834	Auszahlungen für Zuweisungen und Zuschüsse für laufende Zwecke sowie besondere Finanzauszahlungen	3.614.198,16	3.428.750,00	3.483.991,53	-55.241,53
15	835	Auszahlungen für Steuern einschließlich Auszahlungen aus gesetzlichen Umlageverpflichtungen	16.140.575,72	17.481.545,00	19.019.292,19	-1.537.747,19
16	836	Zinsen und ähnliche Auszahlungen	474.668,00	173.597,00	-2.527.387,30	2.700.984,30
17	837, 848	Sonstige ordentliche Auszahlungen und sonstige außerordentliche Auszahlungen, die sich nicht aus Investitionstätigkeit ergeben	1.368,46	21.720,00	16.870,14	4.849,86
<b>18</b>		<b>Summe Auszahlungen aus laufender Verwaltungstätigkeit (Nr. 10 bis 17)</b>	<b>34.942.192,91</b>	<b>38.653.991,00</b>	<b>33.870.783,89</b>	<b>4.783.207,11</b>
<b>19</b>		<b>Zahlungsmittelüberschuss /Zahlungsmittelbedarf aus laufender Verwaltungstätigkeit (Nr. 9 ./ Nr.18)</b>	<b>1.819.667,37</b>	<b>-6.747.499,00</b>	<b>2.102.576,34</b>	<b>-8.850.075,34</b>
20	820	Einzahlungen aus Investitionszuweisungen und -zuschüssen sowie aus Investitionsbeiträgen	451.908,27		361.258,58	-361.258,58
21	822	Einzahlungen aus Abgängen von Vermögensgegenständen des Sachanlagevermögens und des immateriellen Anlagevermögens	46.947,01		26.739,29	-26.739,29
22	823	Einzahlungen aus Abgängen von Vermögensgegenständen des Finanzanlagevermögens			4.685,95	-4.685,95
<b>23</b>		<b>Summe Einzahlungen aus Investitionstätigkeit (Nr. 20 bis 22)</b>	<b>498.855,28</b>		<b>392.683,82</b>	<b>-392.683,82</b>
24	841	Auszahlungen für den Erwerb von Grundstücken und Gebäuden	332.709,51	2.636.175,00	1.032.721,27	1.603.453,73
25	842	Auszahlungen für Baumaßnahmen	1.962.586,84	10.344.100,00	728.790,64	9.615.309,36
26	840, 843	Auszahlungen für Investitionen in das sonstige Sachanlagevermögen und immaterielle Anlagevermögen	1.005.137,28	2.502.097,00	595.218,60	1.906.878,40
<b>28</b>		<b>Summe der Auszahlungen aus Investitionstätigkeit (Nrn. 24 bis 27)</b>	<b>3.300.433,63</b>	<b>15.482.372,00</b>	<b>2.356.730,51</b>	<b>13.125.641,49</b>

Finanzrechnung - EUR -						
Nr.	Konten	Bezeichnung	Ergebnis des Vorjahres  2020	Fortgeschriebener Ansatz des Haushaltsjahres 2021	Ergebnis des Haushaltsjahres  2021	Vergleich fortgeschriebener Ansatz/Ergebnis des Haushaltsjahres (Sp.4./Sp.5)
1	2	3	4	5	6	7
29		<b>Zahlungsmittelüberschuss /Zahlungsmittelbedarf aus Investitionstätigkeit (Nr. 23 ./Nr. 28)</b>	<b>-2.801.578,35</b>	<b>-15.482.372,00</b>	<b>-1.964.046,69</b>	<b>-13.518.325,31</b>
30		<b>Zahlungsmittelüberschuss /Zahlungsmittelbedarf (Nr. 19 und 29)</b>	<b>-981.910,98</b>	<b>-22.229.871,00</b>	<b>138.529,65</b>	<b>-22.368.400,65</b>
31	826	Einzahlungen aus der Aufnahme von Krediten und inneren Darlehen und wirtschaftlich vergleichbaren Vorgängen für Investitionen	159.842,32	4.271.600,00		4.271.600,00
32	846	Auszahlungen für die Tilgung von Krediten und inneren Darlehen und wirtschaftlich vergleichbaren Vorgängen für Investitionen	650.328,21	639.318,00	614.390,68	24.927,32
33		<b>Zahlungsmittelüberschuss oder Zahlungsmittelbedarf aus Finanzierungstätigkeit (Nr. 31 ./ 32)</b>	<b>-490.485,89</b>	<b>3.632.282,00</b>	<b>-614.390,68</b>	<b>4.246.672,68</b>
34		<b>Änderung des Zahlungsmittelbestandes zum Ende des Haushaltsjahres (Nr. 30 und Nr. 33)</b>	<b>-1.472.396,87</b>	<b>-18.597.589,00</b>	<b>-475.861,03</b>	<b>-18.121.727,97</b>
35		Haushaltsunwirksame Einzahlungen (u.a. fremde Finanzmittel, Rückzahlung von angelegten Kassenmitteln, Aufnahme von Kassenkrediten)	60.039,43		8.651.162,28	-8.651.162,28
36		Haushaltsunwirksame Auszahlungen (u.a. fremde Finanzmittel, Anlegung von Kassenmitteln, Rückzahlung von Kassenkrediten)	24.998,81		8.568.346,60	-8.568.346,60
37		<b>Zahlungsmittelüberschuss/ Zahlungsmittelbedarf aus haushaltsunwirksamen Zahlungsvorgängen (Nr. 35 und Nr. 36)</b>	<b>35.040,62</b>		<b>82.815,68</b>	<b>-82.815,68</b>
38		<b>Bestand an Zahlungsmitteln zu Beginn des Haushaltsjahres</b>	<b>9.673.106,47</b>	<b>8.235.750,22</b>	<b>8.235.750,22</b>	<b>0,00</b>
39		<b>Veränderung des Bestandes an Zahlungsmitteln (Nr. 34 und 37)</b>	<b>-1.437.356,25</b>	<b>-18.597.589,00</b>	<b>-393.045,35</b>	<b>-18.204.543,65</b>
40		<b>Bestand an Zahlungsmitteln am Ende des Haushaltsjahres (Summe aus den Summen Nrn. 38 und 39)</b>	<b>8.235.750,22</b>	<b>-10.361.838,78</b>	<b>7.842.704,87</b>	<b>-18.203.543,65</b>

Gemeinde	P	Sulzbach
Produktbereich	P01	Innere Verwaltung
Produktgruppe	P0101	Verwaltungssteuerung
Produkt	P01011	Geschäftsführende Gremien

<b>Teilergebnisrechnung -EUR</b>						
<b>Nr.</b>	<b>Konten</b>	<b>Bezeichnung</b>	<b>Ergebnis des Vorjahres  2020</b>	<b>Fortge- schriebener Ansatz des Haushalts- jahres 2021</b>	<b>Ergebnis des Haus- haltsjahres  2021</b>	<b>Vergleich fortgeschrie- bener Ansatz/ Ergebnis des Haushaltsja- hres (Sp.5./Sp.6)</b>
1	2	3	4	5	6	7
3	548-549	Kostenersatzleistungen und -erstattungen	790,00			
9	53	Sonstige ordentliche Erträge	9.393,00		35.039,00	-35.039,00
<b>10</b>		<b>Summe der ordentlichen Erträge (Nr. 1 bis 9)</b>	<b>10.183,00</b>		<b>35.039,00</b>	<b>-35.039,00</b>
11	62,63,640-643,647-649,65	Personalaufwendungen	313.819,14	326.945,00	303.758,09	23.186,91
12	644-646	Versorgungsaufwendungen	27.069,10	-30.085,00	120.139,33	-150.224,33
13	60,61,67-69	Aufwendungen für Sach- und Dienstleistungen	52.001,81	104.400,00	59.844,51	44.555,49
15	71	Aufwendungen für Zuweisungen und Zuschüsse sowie besondere Finanzaufwendungen	19.547,62	10.000,00	7.593,37	2.406,63
17	72	Transferaufwendungen	7.333,70	8.000,00	3.526,13	4.473,87
<b>19</b>		<b>Summe der ordentlichen Aufwendungen (Nr. 11 bis 18)</b>	<b>419.771,37</b>	<b>419.260,00</b>	<b>494.861,43</b>	<b>-75.601,43</b>
<b>20</b>		<b>Verwaltungsergebnis (Nr. 10 ./. Nr. 19)</b>	<b>-409.588,37</b>	<b>-419.260,00</b>	<b>-459.822,43</b>	<b>40.562,43</b>
<b>23</b>		<b>Finanzergebnis (Nr. 21 ./. Nr. 22)</b>				
<b>24</b>		<b>Ordentliches Ergebnis (Nr. 20 und Nr. 23)</b>	<b>-409.588,37</b>	<b>-419.260,00</b>	<b>-459.822,43</b>	<b>40.562,43</b>
26	79	Außerordentliche Aufwendungen	840,00			
<b>27</b>		<b>Außerordentliches Ergebnis (Nr. 25 ./. Nr. 26)</b>	<b>-840,00</b>			
<b>28</b>		<b>Jahresergebnis vor internen Leistungsbeziehungen (Nr. 24 und Nr. 27)</b>	<b>-410.428,37</b>	<b>-419.260,00</b>	<b>-459.822,43</b>	<b>40.562,43</b>
30		Kosten aus internen Leistungsbeziehungen	442,00	1.200,00	171,00	1.029,00
<b>31</b>		<b>Ergebnis der internen Leistungsbeziehungen (Nr. 29 ./. Nr. 30)</b>	<b>-442,00</b>	<b>-1.200,00</b>	<b>-171,00</b>	<b>-1.029,00</b>
<b>32</b>		<b>Jahresergebnis nach internen Leistungsbeziehungen (Nr. 28 und Nr. 31)</b>	<b>-410.870,37</b>	<b>-420.460,00</b>	<b>-459.993,43</b>	<b>39.533,43</b>

Gemeinde	P	Sulzbach
Produktbereich	P01	Innere Verwaltung
Produktgruppe	P0101	Verwaltungssteuerung
Produkt	P01011	Geschäftsführende Gremien
Teilprodukt	P010111	Gemeindeorgane
Kostenstelle	1011110	Gemeindeorgane

Teilergebnisrechnung -EUR						
Nr.	Konten	Bezeichnung	Ergebnis des Vorjahres  2020	Fortge- schriebener Ansatz des Haushalts- jahres 2021	Ergebnis des Haus- haltsjahres  2021	Vergleich fortgeschrie- bener Ansatz/ Ergebnis des Haushaltsja- hres (Sp.5./Sp.6)
1	2	3	4	5	6	7
<b>10</b>		<b>Summe der ordentlichen Erträge (Nr. 1 bis 9)</b>				
11	62,63,6 40-643, 647- 649,65	Personalaufwendungen	158.860,97	169.963,00	153.177,34	16.785,66
		620 000 00 Entg.f.geleist.Arbeitsz. Arbeitn.(Zulag.)	123.505,19	131.191,00	115.162,89	16.028,11
		622 300 00 Zuführung zu Urlaubsrückstellungen	-1.143,98		4.786,77	-4.786,77
		625 500 00 Pauschale LOST/KIST		208,00		208,00
		640 000 00 AG-Anteil Sozialversich.Entgeltbe- reich	26.062,92	27.550,00	24.213,08	3.336,92
		647 000 00 Zukunftssich./Zusatzve- rs. Entgeltbereich	10.436,84	11.014,00	9.014,60	1.999,40
12	644- 646	Versorgungsaufwendungen	926,24		1.383,18	-1.383,18
		646 200 00 Zuführung zu Überstundenrückstellun- gen	926,24		1.383,18	-1.383,18
13	60,61, 67-69	Aufwendungen für Sach- und Dienstleistungen	49.572,42	96.000,00	54.358,95	41.641,05
		601 000 00 Büromat.,Drucksachen d.Verwalt.u.ä.Eintr.	458,15	1.200,00	577,15	622,85
		613 500 00 Aufwand für Soft- Hardware Leistungen	1.684,95	2.300,00	1.981,59	318,41
		613 600 00 Konferenzservice			7,02	-7,02
		617 400 00 Veranstaltungen	825,10	6.000,00	3.424,50	2.575,50
		678 100 00 Aufwandsentschädig.f. ehrenamtl.Tätige	46.286,54	70.000,00	45.224,30	24.775,70
		681 000 00 Zeitung/Fachlit.d.Verwa- lt.u.ä.hnl.Eintr.		300,00	703,79	-403,79
		683 100 00 Datenübertragungskost- en			451,94	-451,94
		685 000 00 Aufwendungen für Reisekosten		500,00	77,70	422,30
		686 000 00 Aufwendungen für Verfüungsmittel	99,99	400,00	90,00	310,00
		686 200 00 Aufw.f.Gästebewirtung (Repräsentation)		300,00		300,00
		686 800 00 Kinderparlament	147,69	2.000,00	90,00	1.910,00
		686 800 10 Jugendforum		1.500,00	78,65	1.421,35
		687 100 00 Geschenke bis 35 € (Werbung)	70,00	500,00	112,71	387,29
		688 000 00 Aufwendungen für Fort- u. Weiterbildung		11.000,00	1.539,60	9.460,40
15	71	Aufwendungen für Zuweisungen und Zuschüsse sowie besondere Finanzaufwendungen	40,82			

Gemeinde	P	Sulzbach
Produktbereich	P01	Innere Verwaltung
Produktgruppe	P0101	Verwaltungssteuerung
Produkt	P01011	Geschäftsführende Gremien
Teilprodukt	P010111	Gemeindeorgane
Kostenstelle	1011110	Gemeindeorgane

<b>Teilergebnisrechnung -EUR</b>						
<b>Nr.</b>	<b>Konten</b>	<b>Bezeichnung</b>	<b>Ergebnis des Vorjahres  2020</b>	<b>Fortge- schriebener Ansatz des Haushalts- jahres 2021</b>	<b>Ergebnis des Haus- haltsjahres  2021</b>	<b>Vergleich fortgeschrie- bener Ansatz/ Ergebnis des Haushaltsja- hres (Sp.5./Sp.6)</b>
1	2	3	4	5	6	7
		711 900 00 Übrige sonstige Zuweisungen u.Zuschüsse	40,82			
17	72	Transferaufwendungen	7.333,70	8.000,00	3.238,01	4.761,99
		729 000 00 Aufw.für Ehrungen,Preisgelder, Stipendien	7.333,70	8.000,00	3.238,01	4.761,99
<b>19</b>		<b>Summe der ordentlichen Aufwendungen (Nr. 11 bis 18)</b>	<b>216.734,15</b>	<b>273.963,00</b>	<b>212.157,48</b>	<b>61.805,52</b>
<b>20</b>		<b>Verwaltungsergebnis (Nr. 10 ./. Nr. 19)</b>	<b>-216.734,15</b>	<b>-273.963,00</b>	<b>-212.157,48</b>	<b>-61.805,52</b>
<b>23</b>		<b>Finanzergebnis (Nr. 21 ./. Nr. 22)</b>				
<b>24</b>		<b>Ordentliches Ergebnis (Nr. 20 und Nr. 23)</b>	<b>-216.734,15</b>	<b>-273.963,00</b>	<b>-212.157,48</b>	<b>-61.805,52</b>
26	79	Außerordentliche Aufwendungen	840,00			
		797 000 00 Periodenfremde Aufwendungen	840,00			
<b>27</b>		<b>Außerordentliches Ergebnis (Nr. 25 ./. Nr. 26)</b>	<b>-840,00</b>			
<b>28</b>		<b>Jahresergebnis vor internen Leistungsbeziehungen (Nr. 24 und Nr. 27)</b>	<b>-217.574,15</b>	<b>-273.963,00</b>	<b>-212.157,48</b>	<b>-61.805,52</b>
30		Kosten aus internen Leistungsbeziehungen	307,00	200,00		200,00
		970 576 00 ILV-Aufwand Kostenerstattungen	307,00	200,00		200,00
<b>31</b>		<b>Ergebnis der internen Leistungsbeziehungen (Nr. 29 ./. Nr. 30)</b>	<b>-307,00</b>	<b>-200,00</b>		<b>-200,00</b>
<b>32</b>		<b>Jahresergebnis nach internen Leistungsbeziehungen (Nr. 28 und Nr. 31)</b>	<b>-217.881,15</b>	<b>-274.163,00</b>	<b>-212.157,48</b>	<b>-62.005,52</b>

Gemeinde	P	Sulzbach
Produktbereich	P01	Innere Verwaltung
Produktgruppe	P0101	Verwaltungssteuerung
Produkt	P01011	Geschäftsführende Gremien
Teilprodukt	P010115	Bürgermeister
Kostenstelle	01011501	Bürgermeister

Teilergebnisrechnung -EUR						
Nr.	Konten	Bezeichnung	Ergebnis des Vorjahres  2020	Fortge- schriebener Ansatz des Haushalts- jahres 2021	Ergebnis des Haus- haltsjahres  2021	Vergleich fortgeschrie- bener Ansatz/ Ergebnis des Haushaltsja- hres (Sp.5./Sp.6)
1	2	3	4	5	6	7
3	548-549	Kostenersatzleistungen und -erstattungen	790,00			
		548 800 00 Kostenerstatt.v.übrigen Bereichen	790,00			
9	53	Sonstige ordentliche Erträge	9.393,00		35.039,00	-35.039,00
		538 010 00 Ertr. Auflösung Pensionsrückstellun- gen			25.394,00	-25.394,00
		538 020 00 Ertr. Auflösung Beihilferückstellungen	9.393,00		9.645,00	-9.645,00
<b>10</b>		<b>Summe der ordentlichen Erträge (Nr. 1 bis 9)</b>	<b>10.183,00</b>		<b>35.039,00</b>	<b>-35.039,00</b>
11	62,63,640-643,647-649,65	Personalaufwendungen	154.958,17	156.982,00	150.580,75	6.401,25
		620 000 00 Entg.f.geleist.Arbeitsz. Arbeitn.(Zulag.)	50.100,00	41.309,00	38.327,33	2.981,67
		622 300 00 Zuführung zu Urlaubsrückstellungen	-4.889,42		3.595,30	-3.595,30
		625 500 00 Pauschale LOST/KIST		8,00		8,00
		630 000 00 Dienst-,Amtsbezüge inkl.Zulagen Beamte	95.199,78	103.465,00	97.493,52	5.971,48
		640 000 00 AG-Anteil Sozialversich.Entgeltbe- reich	10.411,36	8.730,00	8.294,78	435,22
		647 000 00 Zukunftssich./Zusatzve- rs. Entgeltbereich	4.136,45	3.470,00	2.869,82	600,18
12	644-646	Versorgungsaufwendungen	26.142,86	-30.085,00	118.756,15	-148.841,15
		646 000 00 Zuführung zu Pensionsrückstellun- gen	25.990,00	-20.156,00	97.918,00	-118.074,00
		646 100 00 Zuführung zu Beihilferückstellungen		-9.929,00	19.088,00	-29.017,00
		646 200 00 Zuführung zu Überstundenrückstellun- gen	152,86		1.750,15	-1.750,15
13	60,61,67-69	Aufwendungen für Sach- und Dienstleistungen	2.429,39	8.400,00	5.485,56	2.914,44
		601 000 00 Büromat.,Drucksachen d.Verwalt.u.ä.Eintr.	319,00	2.200,00	1.928,49	271,51
		613 100 00 Aufwandsentschädigun- gen ehrenamtl.Tätige	1.380,00	2.500,00	2.760,00	-260,00
		618 050 00 Lieferantenskonto			-0,84	0,84
		685 000 00 Aufwendungen für Reisekosten	62,10	1.200,00	265,91	934,09
		686 000 00 Aufwendungen für Verfüungsmittel	668,29	1.000,00	532,00	468,00



Gemeinde	P	Sulzbach
Produktbereich	P01	Innere Verwaltung
Produktgruppe	P0101	Verwaltungssteuerung
Produkt	P01011	Geschäftsführende Gremien
Teilprodukt	P010115	Bürgermeister
Kostenstelle	01011501	Bürgermeister

<b>Teilergebnisrechnung -EUR</b>						
<b>Nr.</b>	<b>Konten</b>	<b>Bezeichnung</b>	<b>Ergebnis des Vorjahres  2020</b>	<b>Fortge- schriebener Ansatz des Haushalts- jahres 2021</b>	<b>Ergebnis des Haus- haltsjahres  2021</b>	<b>Vergleich fortgeschrie- bener Ansatz/ Ergebnis des Haushaltsja- hres (Sp.5./Sp.6)</b>
1	2	3	4	5	6	7
15	71	688 000 00 Aufwendungen für Fort- u. Weiterbildung Aufwendungen für Zuweisungen und Zuschüsse sowie besondere Finanzaufwendungen	19.506,80	1.500,00 10.000,00	7.593,37	1.500,00 2.406,63
17	72	711 900 00 Übrige sonstige Zuweisungen u.Zuschüsse Transferaufwendungen 729 000 00 Aufw.für Ehrungen,Preisgelder, Stipendien	19.506,80	10.000,00	7.593,37 288,12 288,12	2.406,63 -288,12 -288,12
<b>19</b>		<b>Summe der ordentlichen Aufwendungen (Nr. 11 bis 18)</b>	<b>203.037,22</b>	<b>145.297,00</b>	<b>282.703,95</b>	<b>-137.406,95</b>
<b>20</b>		<b>Verwaltungsergebnis (Nr. 10 ./. Nr. 19)</b>	<b>-192.854,22</b>	<b>-145.297,00</b>	<b>-247.664,95</b>	<b>102.367,95</b>
<b>23</b>		<b>Finanzergebnis (Nr. 21 ./. Nr. 22)</b>				
<b>24</b>		<b>Ordentliches Ergebnis (Nr. 20 und Nr. 23)</b>	<b>-192.854,22</b>	<b>-145.297,00</b>	<b>-247.664,95</b>	<b>102.367,95</b>
<b>27</b>		<b>Außerordentliches Ergebnis (Nr. 25 ./. Nr. 26)</b>				
<b>28</b>		<b>Jahresergebnis vor internen Leistungsbeziehungen (Nr. 24 und Nr. 27)</b>	<b>-192.854,22</b>	<b>-145.297,00</b>	<b>-247.664,95</b>	<b>102.367,95</b>
30		Kosten aus internen Leistungsbeziehungen 970 576 00 ILV-Aufwand Kostenerstattungen	135,00 135,00	1.000,00 1.000,00	171,00 171,00	829,00 829,00
<b>31</b>		<b>Ergebnis der internen Leistungsbeziehungen (Nr. 29 ./. Nr. 30)</b>	<b>-135,00</b>	<b>-1.000,00</b>	<b>-171,00</b>	<b>-829,00</b>
<b>32</b>		<b>Jahresergebnis nach internen Leistungsbeziehungen (Nr. 28 und Nr. 31)</b>	<b>-192.989,22</b>	<b>-146.297,00</b>	<b>-247.835,95</b>	<b>101.538,95</b>

Gemeinde P Sulzbach  
 Produktbereich P01 Innere Verwaltung  
 Produktgruppe P0101 Verwaltungssteuerung  
 Produkt P01012 Organisation und Recht

Teilergebnisrechnung -EUR						
Nr.	Konten	Bezeichnung	Ergebnis des Vorjahres  2020	Fortge- schriebener Ansatz des Haushalts- jahres 2021	Ergebnis des Haus- haltsjahres  2021	Vergleich fortgeschrie- bener Ansatz/ Ergebnis des Haushaltsja- hres (Sp.5./Sp.6)
1	2	3	4	5	6	7
1	50	Privatrechtliche Leistungsentgelte	239,20	1.000,00	202,50	797,50
9	53	Sonstige ordentliche Erträge			3.624,00	-3.624,00
<b>10</b>		<b>Summe der ordentlichen Erträge (Nr. 1 bis 9)</b>	<b>239,20</b>	<b>1.000,00</b>	<b>3.826,50</b>	<b>-2.826,50</b>
11	62,63,6 40-643, 647- 649,65	Personalaufwendungen	58.997,58	27.992,00	94.622,49	-66.630,49
12	644- 646	Versorgungsaufwendungen	50.870,10	40.376,00	56.536,90	-16.160,90
13	60,61, 67-69	Aufwendungen für Sach- und Dienstleistungen	116.189,19	313.900,00	119.281,04	194.618,96
14	66	Abschreibungen	2.631,00	8.335,00	2.631,00	5.704,00
15	71	Aufwendungen für Zuweisungen und Zuschüsse sowie besondere Finanzaufwendungen	2.000,00	3.000,00	1.500,00	1.500,00
<b>19</b>		<b>Summe der ordentlichen Aufwendungen (Nr. 11 bis 18)</b>	<b>230.687,87</b>	<b>393.603,00</b>	<b>274.571,43</b>	<b>119.031,57</b>
<b>20</b>		<b>Verwaltungsergebnis (Nr. 10 ./ Nr. 19)</b>	<b>-230.448,67</b>	<b>-392.603,00</b>	<b>-270.744,93</b>	<b>-121.858,07</b>
<b>23</b>		<b>Finanzergebnis (Nr. 21 ./ Nr. 22)</b>				
<b>24</b>		<b>Ordentliches Ergebnis (Nr. 20 und Nr. 23)</b>	<b>-230.448,67</b>	<b>-392.603,00</b>	<b>-270.744,93</b>	<b>-121.858,07</b>
26	79	Außerordentliche Aufwendungen			146,85	-146,85
<b>27</b>		<b>Außerordentliches Ergebnis (Nr. 25 ./ Nr. 26)</b>			<b>-146,85</b>	<b>146,85</b>
<b>28</b>		<b>Jahresergebnis vor internen Leistungsbeziehungen (Nr. 24 und Nr. 27)</b>	<b>-230.448,67</b>	<b>-392.603,00</b>	<b>-270.891,78</b>	<b>-121.711,22</b>
30		Kosten aus internen Leistungsbeziehungen		600,00	150,00	450,00
<b>31</b>		<b>Ergebnis der internen Leistungsbeziehungen (Nr. 29 ./ Nr. 30)</b>		<b>-600,00</b>	<b>-150,00</b>	<b>-450,00</b>
<b>32</b>		<b>Jahresergebnis nach internen Leistungsbeziehungen (Nr. 28 und Nr. 31)</b>	<b>-230.448,67</b>	<b>-393.203,00</b>	<b>-271.041,78</b>	<b>-122.161,22</b>

Gemeinde	P	Sulzbach
Produktbereich	P01	Innere Verwaltung
Produktgruppe	P0101	Verwaltungssteuerung
Produkt	P01012	Organisation und Recht
Teilprodukt	P010121	Verwaltungssteuerung
Kostenstelle	1012110	Organisation und Recht

Teilergebnisrechnung -EUR						
Nr.	Konten	Bezeichnung	Ergebnis des Vorjahres  2020	Fortge- schriebener Ansatz des Haushalts- jahres 2021	Ergebnis des Haus- haltsjahres  2021	Vergleich fortgeschrie- bener Ansatz/ Ergebnis des Haushaltsja- hres (Sp.5./Sp.6)
1	2	3	4	5	6	7
1	50	Privatrechtliche Leistungsentgelte	239,20	1.000,00	202,50	797,50
		506 000 00 Umsatzerlöse aus Handelswaren	239,20	1.000,00	202,50	797,50
9	53	Sonstige ordentliche Erträge			3.624,00	-3.624,00
		538 010 00 Ertr. Auflösung Pensionsrückstellun- gen			3.624,00	-3.624,00
<b>10</b>		<b>Summe der ordentlichen Erträge (Nr. 1 bis 9)</b>	<b>239,20</b>	<b>1.000,00</b>	<b>3.826,50</b>	<b>-2.826,50</b>
11	62,63,6 40-643, 647- 649,65	Personalaufwendungen	58.997,58	27.992,00	94.622,49	-66.630,49
		620 000 00 Entg.f.geleist.Arbeitsz. Arbeitn.(Zulag.)	45.449,92	21.641,00	73.457,35	-51.816,35
		622 300 00 Zuführung zu Urlaubsrückstellungen	513,10		73,51	-73,51
		640 000 00 AG-Anteil Sozialversich.Entgeltbe- reich	9.317,35	4.533,00	15.585,15	-11.052,15
		647 000 00 Zukunftssich./Zusatzve- rs. Entgeltbereich	3.717,21	1.818,00	5.506,48	-3.688,48
12	644- 646	Versorgungsaufwendungen	50.870,10	40.376,00	56.536,90	-16.160,90
		646 000 00 Zuführung zu Pensionsrückstellun- gen	43.848,00	34.792,00	48.283,00	-13.491,00
		646 100 00 Zuführung zu Beihilferückstellungen	5.732,00	5.584,00	8.691,00	-3.107,00
		646 200 00 Zuführung zu Überstundenrückstellun- gen	1.290,10		-437,10	437,10
13	60,61, 67-69	Aufwendungen für Sach- und Dienstleistungen	116.189,19	313.900,00	119.281,04	194.618,96
		603 010 00 Ersatzbeschaffungen	32,57	1.000,00		1.000,00
		603 015 00 Wareneinkauf		500,00		500,00
		613 600 00 Konferenzservice	5.547,51	10.000,00	4.612,06	5.387,94
		613 900 00 Sonstige weitere Fremdleistungen	1.108,47	1.800,00	1.457,90	342,10
		616 300 00 Fremdst. v. Einricht. u. Ausstattungen		500,00		500,00
		617 300 00 Fremdreinigung	7.027,40	7.000,00	7.353,54	-353,54
		670 000 00 Mieten	272,11	800,00	569,06	230,94
		673 000 00 Gebühren	1.959,24	2.300,00	1.959,24	340,76
		677 100 00 Aufw. Sachverst., Recht sanw., Gerichtskost.	2.172,93	13.000,00	517,74	12.482,26
		677 100 10 Aufw. Datenschutzbeauftragt- er	10.263,00	10.000,00	7.140,00	2.860,00

Gemeinde	P	Sulzbach
Produktbereich	P01	Innere Verwaltung
Produktgruppe	P0101	Verwaltungssteuerung
Produkt	P01012	Organisation und Recht
Teilprodukt	P010121	Verwaltungssteuerung
Kostenstelle	1012110	Organisation und Recht

Teilergebnisrechnung -EUR						
Nr.	Konten	Bezeichnung	Ergebnis des Vorjahres  2020	Fortge- schriebener Ansatz des Haushalts- jahres 2021	Ergebnis des Haus- haltsjahres  2021	Vergleich fortgeschrie- bener Ansatz/ Ergebnis des Haushaltsja- hres (Sp.5./Sp.6)
1	2	3	4	5	6	7
		681 000 00 Zeitung/Fachlit.d.Verwa lt.u.ähnl.Eintr.	1.856,66	2.000,00	1.571,90	428,10
		681 010 00 Digitalisierungskosten	23.800,00	196.000,00	31.245,93	164.754,07
		682 000 00 Porto und Versandkosten	11.318,30	13.000,00	20.219,08	-7.219,08
		684 000 00 Aufwendungen f.amtliche Bekanntmachungen	12.925,00	14.500,00	13.090,00	1.410,00
		685 000 00 Aufwendungen für Reisekosten		500,00		500,00
		686 100 00 Aufwendungen für Öffentlichkeitsarbeit	11.411,41	12.000,00	7.996,59	4.003,41
		686 200 00 Aufw.f.Gästebewirtung (Repräsentation)		1.000,00	139,40	860,60
		686 900 00 Sonstige Aufwendungen für Repräsentation	527,82		48,00	-48,00
		688 000 00 Aufwendungen für Fort- u. Weiterbildung	5.358,00	5.000,00	670,00	4.330,00
		691 010 00 Mitgliedschaften	20.608,77	23.000,00	20.690,60	2.309,40
14	66	Abschreibungen	2.631,00	8.335,00	2.631,00	5.704,00
		661 900 00 Sonst.Abschr.a.immat. Verm.gegenst.d.AV		326,00		326,00
		662 000 00 Abschr. Gebäude,Sachanl.,Infr a.vermögen	94,00	94,00	94,00	
		664 500 00 Abschreibungen auf Geschäftsausstattung	2.537,00	7.915,00	2.537,00	5.378,00
15	71	Aufwendungen für Zuweisungen und Zuschüsse sowie besondere Finanzaufwendungen	2.000,00	3.000,00	1.500,00	1.500,00
		712 800 00 Zusch.lfd.Zwecke an übrige Bereiche	2.000,00	3.000,00	1.500,00	1.500,00
19		<b>Summe der ordentlichen Aufwendungen (Nr. 11 bis 18)</b>	<b>230.687,87</b>	<b>393.603,00</b>	<b>274.571,43</b>	<b>119.031,57</b>
20		<b>Verwaltungsergebnis (Nr. 10 ./ Nr. 19)</b>	<b>-230.448,67</b>	<b>-392.603,00</b>	<b>-270.744,93</b>	<b>-121.858,07</b>
23		<b>Finanzergebnis (Nr. 21 ./ Nr. 22)</b>				
24		<b>Ordentliches Ergebnis (Nr. 20 und Nr. 23)</b>	<b>-230.448,67</b>	<b>-392.603,00</b>	<b>-270.744,93</b>	<b>-121.858,07</b>
26	79	Außerordentliche Aufwendungen			146,85	-146,85
		797 000 00 Periodenfremde Aufwendungen			146,85	-146,85
27		<b>Außerordentliches Ergebnis (Nr. 25 ./ Nr. 26)</b>			<b>-146,85</b>	<b>146,85</b>
28		<b>Jahresergebnis vor internen Leistungsbeziehungen (Nr. 24 und Nr. 27)</b>	<b>-230.448,67</b>	<b>-392.603,00</b>	<b>-270.891,78</b>	<b>-121.711,22</b>
30		Kosten aus internen Leistungsbeziehungen		600,00	150,00	450,00

Gemeinde	P	Sulzbach
Produktbereich	P01	Innere Verwaltung
Produktgruppe	P0101	Verwaltungssteuerung
Produkt	P01012	Organisation und Recht
Teilprodukt	P010121	Verwaltungssteuerung
Kostenstelle	1012110	Organisation und Recht

<b>Teilergebnisrechnung -EUR</b>						
<b>Nr.</b>	<b>Konten</b>	<b>Bezeichnung</b>	<b>Ergebnis des Vorjahres  2020</b>	<b>Fortge- schriebener Ansatz des Haushalts- jahres 2021</b>	<b>Ergebnis des Haus- haltsjahres  2021</b>	<b>Vergleich fortgeschrie- bener Ansatz/ Ergebnis des Haushaltsja- hres (Sp.5./Sp.6)</b>
1	2	3	4	5	6	7
		970 576 00 ILV-Aufwand Kostenerstattungen		600,00	150,00	450,00
<b>31</b>		<b>Ergebnis der internen Leistungsbeziehungen (Nr. 29 J. Nr. 30)</b>		<b>-600,00</b>	<b>-150,00</b>	<b>-450,00</b>
<b>32</b>		<b>Jahresergebnis nach internen Leistungsbeziehungen (Nr. 28 und Nr. 31)</b>	<b>-230.448,67</b>	<b>-393.203,00</b>	<b>-271.041,78</b>	<b>-122.161,22</b>

Gemeinde P Sulzbach  
 Produktbereich P01 Innere Verwaltung  
 Produktgruppe P0101 Verwaltungssteuerung  
 Produkt P01014 Finanzen

Teilergebnisrechnung -EUR						
Nr.	Konten	Bezeichnung	Ergebnis des Vorjahres  2020	Fortge- schriebener Ansatz des Haushalts- jahres 2021	Ergebnis des Haus- haltsjahres  2021	Vergleich fortgeschrie- bener Ansatz/ Ergebnis des Haushaltsja- hres (Sp.5./Sp.6)
1	2	3	4	5	6	7
2	51	Öffentlich-rechtliche Leistungsentgelte	5,00			
3	548- 549	Kostenersatzleistungen und -erstattungen			500,00	-500,00
7	540- 543	Erträge aus Zuweisungen und Zuschüssen für laufende Zwecke und allgemeine Umlagen	400,14			
9	53	Sonstige ordentliche Erträge	6.742,00		27.512,00	-27.512,00
<b>10</b>		<b>Summe der ordentlichen Erträge (Nr. 1 bis 9)</b>	<b>7.147,14</b>		<b>28.012,00</b>	<b>-28.012,00</b>
11	62,63,6 40-643, 647- 649,65	Personalaufwendungen	399.984,85	503.472,00	414.211,59	89.260,41
12	644- 646	Versorgungsaufwendungen	21.855,64	-2.302,00	-4.495,91	2.193,91
13	60,61, 67-69	Aufwendungen für Sach- und Dienstleistungen	135.811,08	150.250,00	113.531,63	36.718,37
<b>19</b>		<b>Summe der ordentlichen Aufwendungen (Nr. 11 bis 18)</b>	<b>557.651,57</b>	<b>651.420,00</b>	<b>523.247,31</b>	<b>128.172,69</b>
<b>20</b>		<b>Verwaltungsergebnis (Nr. 10 ./ Nr. 19)</b>	<b>-550.504,43</b>	<b>-651.420,00</b>	<b>-495.235,31</b>	<b>-156.184,69</b>
22	77	Finanzaufwendungen	50,00			
<b>23</b>		<b>Finanzergebnis (Nr. 21 ./ Nr. 22)</b>	<b>-50,00</b>			
<b>24</b>		<b>Ordentliches Ergebnis (Nr. 20 und Nr. 23)</b>	<b>-550.554,43</b>	<b>-651.420,00</b>	<b>-495.235,31</b>	<b>-156.184,69</b>
<b>27</b>		<b>Außerordentliches Ergebnis (Nr. 25 ./ Nr. 26)</b>				
<b>28</b>		<b>Jahresergebnis vor internen Leistungsbeziehungen (Nr. 24 und Nr. 27)</b>	<b>-550.554,43</b>	<b>-651.420,00</b>	<b>-495.235,31</b>	<b>-156.184,69</b>
<b>31</b>		<b>Ergebnis der internen Leistungsbeziehungen (Nr. 29 ./ Nr. 30)</b>				
<b>32</b>		<b>Jahresergebnis nach internen Leistungsbeziehungen (Nr. 28 und Nr. 31)</b>	<b>-550.554,43</b>	<b>-651.420,00</b>	<b>-495.235,31</b>	<b>-156.184,69</b>

Gemeinde	P	Sulzbach
Produktbereich	P01	Innere Verwaltung
Produktgruppe	P0101	Verwaltungssteuerung
Produkt	P01016	Dienstleistungen für die Gesamtverwaltung

Teilergebnisrechnung -EUR						
Nr.	Konten	Bezeichnung	Ergebnis des Vorjahres  2020	Fortge- schriebener Ansatz des Haushalts- jahres 2021	Ergebnis des Haus- haltsjahres  2021	Vergleich fortgeschrie- bener Ansatz/ Ergebnis des Haushaltsja- hres (Sp.5./Sp.6)
1	2	3	4	5	6	7
7	540-543	Erträge aus Zuweisungen und Zuschüssen für laufende Zwecke und allgemeine Umlagen	1.427,16			
8	546	Erträge aus der Auflösung von Sonderposten aus Investitionszuweisungen, -zuschüssen und Investitionsbeiträgen	631,70		1.890,00	-1.890,00
9	53	Sonstige ordentliche Erträge			2.130,00	-2.130,00
<b>10</b>		<b>Summe der ordentlichen Erträge (Nr. 1 bis 9)</b>	<b>2.058,86</b>		<b>4.020,00</b>	<b>-4.020,00</b>
11	62,63,640-643,647-649,65	Personalaufwendungen	34.973,79	73.298,00	49.155,71	24.142,29
12	644-646	Versorgungsaufwendungen	498,28		-20,68	20,68
13	60,61,67-69	Aufwendungen für Sach- und Dienstleistungen	358.838,34	319.050,00	354.191,90	-35.141,90
14	66	Abschreibungen	62.379,45	18.248,00	70.188,65	-51.940,65
15	71	Aufwendungen für Zuweisungen und Zuschüsse sowie besondere Finanzaufwendungen	2.889,87	2.000,00	1.406,04	593,96
18	70, 74, 76	Sonstige ordentliche Aufwendungen	456,00	400,00	415,00	-15,00
<b>19</b>		<b>Summe der ordentlichen Aufwendungen (Nr. 11 bis 18)</b>	<b>460.035,73</b>	<b>412.996,00</b>	<b>475.336,62</b>	<b>-62.340,62</b>
<b>20</b>		<b>Verwaltungsergebnis (Nr. 10 ./. Nr. 19)</b>	<b>-457.976,87</b>	<b>-412.996,00</b>	<b>-471.316,62</b>	<b>58.320,62</b>
<b>23</b>		<b>Finanzergebnis (Nr. 21 ./. Nr. 22)</b>				
<b>24</b>		<b>Ordentliches Ergebnis (Nr. 20 und Nr. 23)</b>	<b>-457.976,87</b>	<b>-412.996,00</b>	<b>-471.316,62</b>	<b>58.320,62</b>
25	59	Außerordentliche Erträge			125,00	-125,00
26	79	Außerordentliche Aufwendungen	9,00			
<b>27</b>		<b>Außerordentliches Ergebnis (Nr. 25 ./. Nr. 26)</b>	<b>-9,00</b>		<b>125,00</b>	<b>-125,00</b>
<b>28</b>		<b>Jahresergebnis vor internen Leistungsbeziehungen (Nr. 24 und Nr. 27)</b>	<b>-457.985,87</b>	<b>-412.996,00</b>	<b>-471.191,62</b>	<b>58.195,62</b>
30		Kosten aus internen Leistungsbeziehungen	1.071,50	3.000,00	1.474,00	1.526,00
<b>31</b>		<b>Ergebnis der internen Leistungsbeziehungen (Nr. 29 ./. Nr. 30)</b>	<b>-1.071,50</b>	<b>-3.000,00</b>	<b>-1.474,00</b>	<b>-1.526,00</b>
<b>32</b>		<b>Jahresergebnis nach internen Leistungsbeziehungen (Nr. 28 und Nr. 31)</b>	<b>-459.057,37</b>	<b>-415.996,00</b>	<b>-472.665,62</b>	<b>56.669,62</b>

Gemeinde P Sulzbach  
 Produktbereich P01 Innere Verwaltung  
 Produktgruppe P0101 Verwaltungssteuerung  
 Produkt P01016 Dienstleistungen für die Gesamtverwaltung

<b>Teilfinanzrechnung</b>					
Nr.	Bezeichnung	Ergebnis des Vorjahres	Fortgeschriebener Ansatz des Haushaltsjahres	Ergebnis des Haushaltsjahres	Vergleich Ansatz/Ergebnis des Haushalts- jahres 2021
		2020	2021	2021	2021
1	2	3	4	5	6
<b>Einzahlungen aus Investitionstätigkeit</b>					
1	Einzahlungen aus Investitionszuweisungen, -zuschüssen sowie aus Investitionsbeiträgen	5.672,70			
2	Einzahlungen aus Abgängen von Vermögensgegenständen des Sachanlagevermögens und des immateriellen Anlagevermögens			125,00	-125,00
<b>Einzahlungen aus Finanzierungstätigkeit</b>					
<b>5</b>	<b>Summe Einzahlungen</b>	<b>5.672,70</b>		<b>125,00</b>	<b>-125,00</b>
<b>Auszahlungen aus Investitionstätigkeit</b>					
6	Auszahlungen für Investitionen in das Sachanlagevermögen und immaterielle Anlagevermögen	144.346,16	56.500,00	27.332,78	29.167,22
<b>Auszahlungen aus Finanzierungstätigkeit</b>					
<b>10</b>	<b>Summe Auszahlungen</b>	<b>144.346,16</b>	<b>56.500,00</b>	<b>27.332,78</b>	<b>29.167,22</b>
<b>11</b>	<b>Saldo (Einzahlungen ./. Auszahlungen)</b>	<b>-138.673,46</b>	<b>-56.500,00</b>	<b>-27.207,78</b>	<b>-29.292,22</b>



Gemeinde	P	Sulzbach
Produktbereich	P01	Innere Verwaltung
Produktgruppe	P0101	Verwaltungssteuerung
Produkt	P01016	Dienstleistungen für die Gesamtverwaltung
Teilprodukt	P010161	Dienstleistung für die Gesamtverwaltung
Kostenstelle	01016103	Zentrale Beschaffungsstelle

Teilergebnisrechnung -EUR						
Nr.	Konten	Bezeichnung	Ergebnis des Vorjahres  2020	Fortge- schriebener Ansatz des Haushalts- jahres 2021	Ergebnis des Haus- haltsjahres  2021	Vergleich fortgeschrie- bener Ansatz/ Ergebnis des Haushaltsja- hres (Sp.5./Sp.6)
1	2	3	4	5	6	7
<b>10</b>		<b>Summe der ordentlichen Erträge (Nr. 1 bis 9)</b>				
13	60,61, 67-69	Aufwendungen für Sach- und Dienstleistungen	21.556,92	25.200,00	21.390,07	3.809,93
		601 000 00 Büromat.,Drucksachen d.Verwalt.u.ä.Eintr.	16.603,75	18.000,00	15.901,31	2.098,69
		603 000 00 Betriebsstoffe/Verbrauchswerkzeuge	2.319,57	3.000,00	2.553,57	446,43
		603 001 10 Reinigungsmittel	864,68	500,00	104,18	395,82
		603 010 00 Ersatzbeschaffungen	23,74	500,00	952,85	-452,85
		606 300 00 Materialaufw. Einricht.u.Ausstattungen	1.142,11	2.000,00	1.306,00	694,00
		618 050 00 Lieferantenskonto	-85,63		-117,94	117,94
		681 000 00 Zeitung/Fachlit.d.Verwalt.u.ä.hnl.Eintr.	688,70	1.200,00	690,10	509,90
14	66	Abschreibungen	740,11		182,00	-182,00
		664 500 00 Abschreibungen auf Geschäftsausstattung	182,00		182,00	-182,00
		665 000 00 Abschreib.a.geringw.Wirtschaftsg.(GWG)	558,11			
<b>19</b>		<b>Summe der ordentlichen Aufwendungen (Nr. 11 bis 18)</b>	<b>22.297,03</b>	<b>25.200,00</b>	<b>21.572,07</b>	<b>3.627,93</b>
<b>20</b>		<b>Verwaltungsergebnis (Nr. 10 J. Nr. 19)</b>	<b>-22.297,03</b>	<b>-25.200,00</b>	<b>-21.572,07</b>	<b>-3.627,93</b>
<b>23</b>		<b>Finanzergebnis (Nr. 21 J. Nr. 22)</b>				
<b>24</b>		<b>Ordentliches Ergebnis (Nr. 20 und Nr. 23)</b>	<b>-22.297,03</b>	<b>-25.200,00</b>	<b>-21.572,07</b>	<b>-3.627,93</b>
<b>27</b>		<b>Außerordentliches Ergebnis (Nr. 25 J. Nr. 26)</b>				
<b>28</b>		<b>Jahresergebnis vor internen Leistungsbeziehungen (Nr. 24 und Nr. 27)</b>	<b>-22.297,03</b>	<b>-25.200,00</b>	<b>-21.572,07</b>	<b>-3.627,93</b>
<b>31</b>		<b>Ergebnis der internen Leistungsbeziehungen (Nr. 29 J. Nr. 30)</b>				
<b>32</b>		<b>Jahresergebnis nach internen Leistungsbeziehungen (Nr. 28 und Nr. 31)</b>	<b>-22.297,03</b>	<b>-25.200,00</b>	<b>-21.572,07</b>	<b>-3.627,93</b>

Gemeinde	P	Sulzbach
Produktbereich	P01	Innere Verwaltung
Produktgruppe	P0101	Verwaltungssteuerung
Produkt	P01016	Dienstleistungen für die Gesamtverwaltung
Teilprodukt	P010161	Dienstleistung für die Gesamtverwaltung
Kostenstelle	01016103	Zentrale Beschaffungsstelle

<b>Teilfinanzrechnung</b>					
Nr.	Bezeichnung	Ergebnis des Vorjahres	Fortgeschriebener Ansatz des Haushaltsjahres	Ergebnis des Haushaltsjahres	Vergleich Ansatz/Ergebnis des Haushalts- jahres 2021
		2020	2021	2021	2021
1	2	3	4	5	6
	<b>Einzahlungen aus Investitionstätigkeit</b>				
	<b>Einzahlungen aus Finanzierungstätigkeit</b>				
<b>5</b>	<b>Summe Einzahlungen</b>				
	<b>Auszahlungen aus Investitionstätigkeit</b>				
6	Auszahlungen für Investitionen in das Sachanlagevermögen und immaterielle Anlagevermögen	558,11			
	843 832 00 Ausz. Erwerb VG unter 1000 Euro o.USt.	558,11			
	<b>Auszahlungen aus Finanzierungstätigkeit</b>				
<b>10</b>	<b>Summe Auszahlungen</b>	<b>558,11</b>			
<b>11</b>	<b>Saldo (Einzahlungen ./ Auszahlungen)</b>	<b>-558,11</b>			

Gemeinde	P	Sulzbach
Produktbereich	P01	Innere Verwaltung
Produktgruppe	P0101	Verwaltungssteuerung
Produkt	P01016	Dienstleistungen für die Gesamtverwaltung
Teilprodukt	P010161	Dienstleistung für die Gesamtverwaltung
Kostenstelle	01016106	Fuhrpark

Teilergebnisrechnung -EUR						
Nr.	Konten	Bezeichnung	Ergebnis des Vorjahres  2020	Fortge- schriebener Ansatz des Haushalts- jahres 2021	Ergebnis des Haus- haltsjahres  2021	Vergleich fortgeschrie- bener Ansatz/ Ergebnis des Haushaltsja- hres (Sp.5./Sp.6)
1	2	3	4	5	6	7
9	53	Sonstige ordentliche Erträge 533 000 00 Erträge aus Schadensersatzleistun- gen			2.130,00 2.130,00	-2.130,00 -2.130,00
<b>10</b>		<b>Summe der ordentlichen Erträge (Nr. 1 bis 9)</b>			<b>2.130,00</b>	<b>-2.130,00</b>
13	60,61, 67-69	Aufwendungen für Sach- und Dienstleistungen 605 500 00 Aufwendungen für Treibstoffe 606 600 00 Betriebskosten KFZ 616 400 00 Fremdinstandhaltung von Fahrzeugen 671 000 00 Leasing 673 000 00 Gebühren 690 100 00 Kfz- Versicherungsbeiträge	13.337,45 1.428,46 1.920,55 6.252,62 9,44 3.726,38	17.300,00 2.500,00 4.000,00 6.500,00 50,00 4.250,00	18.419,83 2.184,78 13,17 5.033,89 6.574,68 18,46 4.594,85	-1.119,83 315,22 -13,17 -1.033,89 -74,68 31,54 -344,85
14	66	Abschreibungen 664 300 00 Abschreibungen auf Fuhrpark	270,00 270,00	70,00 70,00	270,00 270,00	-200,00 -200,00
18	70, 74, 76	Sonstige ordentliche Aufwendungen 703 000 00 Kfz-Steuern	456,00 456,00	400,00 400,00	415,00 415,00	-15,00 -15,00
<b>19</b>		<b>Summe der ordentlichen Aufwendungen (Nr. 11 bis 18)</b>	<b>14.063,45</b>	<b>17.770,00</b>	<b>19.104,83</b>	<b>-1.334,83</b>
<b>20</b>		<b>Verwaltungsergebnis (Nr. 10 J. Nr. 19)</b>	<b>-14.063,45</b>	<b>-17.770,00</b>	<b>-16.974,83</b>	<b>-795,17</b>
<b>23</b>		<b>Finanzergebnis (Nr. 21 J. Nr. 22)</b>				
<b>24</b>		<b>Ordentliches Ergebnis (Nr. 20 und Nr. 23)</b>	<b>-14.063,45</b>	<b>-17.770,00</b>	<b>-16.974,83</b>	<b>-795,17</b>
<b>27</b>		<b>Außerordentliches Ergebnis (Nr. 25 J. Nr. 26)</b>				
<b>28</b>		<b>Jahresergebnis vor internen Leistungsbeziehungen (Nr. 24 und Nr. 27)</b>	<b>-14.063,45</b>	<b>-17.770,00</b>	<b>-16.974,83</b>	<b>-795,17</b>
30		Kosten aus internen Leistungsbeziehungen 970 576 00 ILV-Aufwand Kostenerstattungen	1.071,50 1.071,50	1.200,00 1.200,00	1.474,00 1.474,00	-274,00 -274,00
<b>31</b>		<b>Ergebnis der internen Leistungsbeziehungen (Nr. 29 J. Nr. 30)</b>	<b>-1.071,50</b>	<b>-1.200,00</b>	<b>-1.474,00</b>	<b>274,00</b>
<b>32</b>		<b>Jahresergebnis nach internen Leistungsbeziehungen (Nr. 28 und Nr. 31)</b>	<b>-15.134,95</b>	<b>-18.970,00</b>	<b>-18.448,83</b>	<b>-521,17</b>

Gemeinde	P	Sulzbach
Produktbereich	P01	Innere Verwaltung
Produktgruppe	P0101	Verwaltungssteuerung
Produkt	P01016	Dienstleistungen für die Gesamtverwaltung
Teilprodukt	P010161	Dienstleistung für die Gesamtverwaltung
Kostenstelle	01016109	Personalrat

<b>Teilergebnisrechnung -EUR</b>						
<b>Nr.</b>	<b>Konten</b>	<b>Bezeichnung</b>	<b>Ergebnis des Vorjahres  2020</b>	<b>Fortge- schriebener Ansatz des Haushalts- jahres 2021</b>	<b>Ergebnis des Haus- haltsjahres  2021</b>	<b>Vergleich fortgeschrie- bener Ansatz/ Ergebnis des Haushaltsja- hres (Sp.5./Sp.6)</b>
1	2	3	4	5	6	7
<b>10</b>		<b>Summe der ordentlichen Erträge (Nr. 1 bis 9)</b>				
11	62,63,6 40-643, 647- 649,65	Personalaufwendungen	363,45	500,00		500,00
		655 000 00 Aufwendungen für Dienstjubiläen	363,45	500,00		500,00
13	60,61, 67-69	Aufwendungen für Sach- und Dienstleistungen	1.784,39	12.050,00	6.737,88	5.312,12
		677 100 00 Aufw.Sachverst.,Recht sanw.,Gerichtskost.		1.300,00		1.300,00
		681 000 00 Zeitung/Fachlit.d.Verwa lt.u.ähnl.Eintr.	1.784,39	2.500,00	1.889,82	610,18
		685 000 00 Aufwendungen für Reisekosten		1.250,00		1.250,00
		688 000 00 Aufwendungen für Fort- u. Weiterbildung		7.000,00	4.848,06	2.151,94
15	71	Aufwendungen für Zuweisungen und Zuschüsse sowie besondere Finanzaufwendungen	2.889,87	2.000,00	1.406,04	593,96
		711 900 00 Übrige sonstige Zuweisungen u.Zuschüsse	2.889,87	2.000,00	1.406,04	593,96
<b>19</b>		<b>Summe der ordentlichen Aufwendungen (Nr. 11 bis 18)</b>	<b>5.037,71</b>	<b>14.550,00</b>	<b>8.143,92</b>	<b>6.406,08</b>
<b>20</b>		<b>Verwaltungsergebnis (Nr. 10 ./ Nr. 19)</b>	<b>-5.037,71</b>	<b>-14.550,00</b>	<b>-8.143,92</b>	<b>-6.406,08</b>
<b>23</b>		<b>Finanzergebnis (Nr. 21 ./ Nr. 22)</b>				
<b>24</b>		<b>Ordentliches Ergebnis (Nr. 20 und Nr. 23)</b>	<b>-5.037,71</b>	<b>-14.550,00</b>	<b>-8.143,92</b>	<b>-6.406,08</b>
<b>27</b>		<b>Außerordentliches Ergebnis (Nr. 25 ./ Nr. 26)</b>				
<b>28</b>		<b>Jahresergebnis vor internen Leistungsbeziehungen (Nr. 24 und Nr. 27)</b>	<b>-5.037,71</b>	<b>-14.550,00</b>	<b>-8.143,92</b>	<b>-6.406,08</b>
30		Kosten aus internen Leistungsbeziehungen		1.800,00		1.800,00
		970 576 00 ILV-Aufwand Kostenerstattungen		1.800,00		1.800,00
<b>31</b>		<b>Ergebnis der internen Leistungsbeziehungen (Nr. 29 ./ Nr. 30)</b>		<b>-1.800,00</b>		<b>-1.800,00</b>
<b>32</b>		<b>Jahresergebnis nach internen Leistungsbeziehungen (Nr. 28 und Nr. 31)</b>	<b>-5.037,71</b>	<b>-16.350,00</b>	<b>-8.143,92</b>	<b>-8.206,08</b>

Gemeinde	P	Sulzbach
Produktbereich	P01	Innere Verwaltung
Produktgruppe	P0101	Verwaltungssteuerung
Produkt	P01016	Dienstleistungen für die Gesamtverwaltung
Teilprodukt	P010161	Dienstleistung für die Gesamtverwaltung
Kostenstelle	01016110	Frauenbeauftragte, Gleichstellungsab.

<b>Teilergebnisrechnung -EUR</b>						
<b>Nr.</b>	<b>Konten</b>	<b>Bezeichnung</b>	<b>Ergebnis des Vorjahres  2020</b>	<b>Fortge- schriebener Ansatz des Haushalts- jahres 2021</b>	<b>Ergebnis des Haus- haltsjahres  2021</b>	<b>Vergleich fortgeschrie- bener Ansatz/ Ergebnis des Haushaltsja- hres (Sp.5./Sp.6)</b>
1	2	3	4	5	6	7
<b>10</b>		<b>Summe der ordentlichen Erträge (Nr. 1 bis 9)</b>				
13	60,61, 67-69	Aufwendungen für Sach- und Dienstleistungen		1.800,00		1.800,00
		681 000 00 Zeitung/Fachlit.d.Verwa lt.u.ähnlt.Eintr.		100,00		100,00
		685 000 00 Aufwendungen für Reisekosten		300,00		300,00
		687 100 00 Geschenke bis 35 € (Werbung)		200,00		200,00
		688 000 00 Aufwendungen für Fort- u. Weiterbildung		1.200,00		1.200,00
<b>19</b>		<b>Summe der ordentlichen Aufwendungen (Nr. 11 bis 18)</b>		<b>1.800,00</b>		<b>1.800,00</b>
<b>20</b>		<b>Verwaltungsergebnis (Nr. 10 ./. Nr. 19)</b>		<b>-1.800,00</b>		<b>-1.800,00</b>
<b>23</b>		<b>Finanzergebnis (Nr. 21 ./. Nr. 22)</b>				
<b>24</b>		<b>Ordentliches Ergebnis (Nr. 20 und Nr. 23)</b>		<b>-1.800,00</b>		<b>-1.800,00</b>
<b>27</b>		<b>Außerordentliches Ergebnis (Nr. 25 ./. Nr. 26)</b>				
<b>28</b>		<b>Jahresergebnis vor internen Leistungsbeziehungen (Nr. 24 und Nr. 27)</b>		<b>-1.800,00</b>		<b>-1.800,00</b>
<b>31</b>		<b>Ergebnis der internen Leistungsbeziehungen (Nr. 29 ./. Nr. 30)</b>				
<b>32</b>		<b>Jahresergebnis nach internen Leistungsbeziehungen (Nr. 28 und Nr. 31)</b>		<b>-1.800,00</b>		<b>-1.800,00</b>

Gemeinde	P	Sulzbach
Produktbereich	P01	Innere Verwaltung
Produktgruppe	P0101	Verwaltungssteuerung
Produkt	P01016	Dienstleistungen für die Gesamtverwaltung
Teilprodukt	P010161	Dienstleistung für die Gesamtverwaltung
Kostenstelle	1016102	IT-Service + Kommunikation

Teilergebnisrechnung -EUR						
Nr.	Konten	Bezeichnung	Ergebnis des Vorjahres  2020	Fortge- schriebener Ansatz des Haushalts- jahres 2021	Ergebnis des Haus- haltsjahres  2021	Vergleich fortgeschrie- bener Ansatz/ Ergebnis des Haushaltsja- hres (Sp.5./Sp.6)
1	2	3	4	5	6	7
7	540-543	Erträge aus Zuweisungen und Zuschüssen für laufende Zwecke und allgemeine Umlagen 542 100 00 Zuweis.f.lfd.Zwecke v.Land	1.427,16 1.427,16			
8	546	Erträge aus der Auflösung von Sonderposten aus Investitionszuweisungen, -zuschüssen und Investitionsbeiträgen 546 000 00 Ertr.Aufl.SoPo Inv.zuweis.öff.Bereich	631,70 631,70		1.890,00 1.890,00	-1.890,00 -1.890,00
<b>10</b>		<b>Summe der ordentlichen Erträge (Nr. 1 bis 9)</b>	<b>2.058,86</b>		<b>1.890,00</b>	<b>-1.890,00</b>
11	62,63,640-643,647-649,65	Personalaufwendungen 620 000 00 Entg.f.geleist.Arbeitsz. Arbeitn.(Zulag.) 622 300 00 Zuführung zu Urlaubsrückstellungen 625 500 00 Pauschale LOST/KIST 640 000 00 AG-Anteil Sozialversich.Entgeltbereich 647 000 00 Zukunftssich./Zusatzvers. Entgeltbereich	34.610,34 26.746,23 181,86 5.486,63 2.195,62	72.798,00 56.257,00 177,00 11.638,00 4.726,00	49.155,71 37.411,98 -181,86 8.826,11 3.099,48	23.642,29 18.845,02 181,86 2.811,89 1.626,52
12	644-646	Versorgungsaufwendungen 646 200 00 Zuführung zu Überstundenrückstellungen	498,28 498,28		-20,68 -20,68	20,68 20,68
13	60,61,67-69	Aufwendungen für Sach- und Dienstleistungen 603 010 00 Ersatzbeschaffungen 613 500 00 Aufwand für Soft-Hardware Leistungen 613 900 00 Sonstige weitere Fremdleistungen 616 300 00 Fremdst.v.Einricht.u. Ausstattungen 616 603 00 Wartung für Hard- und Software 670 000 00 Mieten 683 200 00 Telefonkosten 685 000 00 Aufwendungen für Reisekosten 688 000 00 Aufwendungen für Fort-u. Weiterbildung	322.091,18 8.987,32 11.437,14 29.108,65 2.032,90 168.330,43 38.735,70 61.555,04 1.904,00	259.000,00 4.500,00 7.180,10 29.500,00 2.000,00 115.000,00 48.000,00 60.000,00	307.644,12 6.706,87 7.180,10 26.637,07 123,88 158.599,10 38.830,76 69.343,74 32,20 190,40	-48.644,12 -2.206,87 -7.180,10 2.862,93 1.876,12 -43.599,10 9.169,24 -9.343,74 -32,20 -190,40
14	66	Abschreibungen	61.369,34	18.178,00	69.736,65	-51.558,65

Gemeinde	P	Sulzbach
Produktbereich	P01	Innere Verwaltung
Produktgruppe	P0101	Verwaltungssteuerung
Produkt	P01016	Dienstleistungen für die Gesamtverwaltung
Teilprodukt	P010161	Dienstleistung für die Gesamtverwaltung
Kostenstelle	1016102	IT-Service + Kommunikation

<b>Teilergebnisrechnung -EUR</b>						
<b>Nr.</b>	<b>Konten</b>	<b>Bezeichnung</b>	<b>Ergebnis des Vorjahres  2020</b>	<b>Fortge- schriebener Ansatz des Haushalts- jahres 2021</b>	<b>Ergebnis des Haus- haltsjahres  2021</b>	<b>Vergleich fortgeschrie- bener Ansatz/ Ergebnis des Haushaltsja- hres (Sp.5./Sp.6)</b>
1	2	3	4	5	6	7
		661 900 00 Sonst.Abschr.a.immat. Verm.gegenst.d.AV	21.051,46	1.500,00	20.543,15	-19.043,15
		662 000 00 Abschr. Gebäude,Sachanl.,Infr a.vermögen	12.528,00	15.178,00	12.528,00	2.650,00
		664 500 00 Abschreibungen auf Geschäftsausstattung	27.527,46	1.300,00	35.160,84	-33.860,84
		665 000 00 Abschreib.a.geringw.Wi- rtschaftsg.(GWG)	262,42	200,00	1.504,66	-1.304,66
<b>19</b>		<b>Summe der ordentlichen Aufwendungen (Nr. 11 bis 18)</b>	<b>418.569,14</b>	<b>349.976,00</b>	<b>426.515,80</b>	<b>-76.539,80</b>
<b>20</b>		<b>Verwaltungsergebnis (Nr. 10 J. Nr. 19)</b>	<b>-416.510,28</b>	<b>-349.976,00</b>	<b>-424.625,80</b>	<b>74.649,80</b>
<b>23</b>		<b>Finanzergebnis (Nr. 21 J. Nr. 22)</b>				
<b>24</b>		<b>Ordentliches Ergebnis (Nr. 20 und Nr. 23)</b>	<b>-416.510,28</b>	<b>-349.976,00</b>	<b>-424.625,80</b>	<b>74.649,80</b>
25	59	Außerordentliche Erträge 591 210 00 Ertr.a.Veräuß.v.Verm.g egenst.ü.1000 Euro			125,00 125,00	-125,00 -125,00
26	79	Außerordentliche Aufwendungen 794 100 00 Verluste Abgang von Sachanlagen	9,00 9,00			
<b>27</b>		<b>Außerordentliches Ergebnis (Nr. 25 J. Nr. 26)</b>	<b>-9,00</b>		<b>125,00</b>	<b>-125,00</b>
<b>28</b>		<b>Jahresergebnis vor internen Leistungsbeziehungen (Nr. 24 und Nr. 27)</b>	<b>-416.519,28</b>	<b>-349.976,00</b>	<b>-424.500,80</b>	<b>74.524,80</b>
<b>31</b>		<b>Ergebnis der internen Leistungsbeziehungen (Nr. 29 J. Nr. 30)</b>				
<b>32</b>		<b>Jahresergebnis nach internen Leistungsbeziehungen (Nr. 28 und Nr. 31)</b>	<b>-416.519,28</b>	<b>-349.976,00</b>	<b>-424.500,80</b>	<b>74.524,80</b>

Gemeinde	P	Sulzbach
Produktbereich	P01	Innere Verwaltung
Produktgruppe	P0101	Verwaltungssteuerung
Produkt	P01016	Dienstleistungen für die Gesamtverwaltung
Teilprodukt	P010161	Dienstleistung für die Gesamtverwaltung
Kostenstelle	1016102	IT-Service + Kommunikation

<b>Teilfinanzrechnung</b>					
Nr.	Bezeichnung	Ergebnis des Vorjahres	Fortgeschriebener Ansatz des Haushaltsjahres	Ergebnis des Haushaltsjahres	Vergleich Ansatz/Ergebnis des Haushalts- jahres 2021
		2020	2021	2021	2021
1	2	3	4	5	6
<b>Einzahlungen aus Investitionstätigkeit</b>					
1	Einzahlungen aus Investitionszuweisungen, -zuschüssen sowie aus Investitionsbeiträgen	5.672,70			
	820 811 00 Einz.Invest.zuweis.v.Land	5.672,70			
2	Einzahlungen aus Abgängen von Vermögensgegenständen des Sachanlagevermögens und des immateriellen Anlagevermögens			125,00	-125,00
	822 832 00 Einz.a.Veräuß.v.VG über 1000 Euro o.USt.			125,00	-125,00
<b>Einzahlungen aus Finanzierungstätigkeit</b>					
<b>5</b>	<b>Summe Einzahlungen</b>	<b>5.672,70</b>		<b>125,00</b>	<b>-125,00</b>
<b>Auszahlungen aus Investitionstätigkeit</b>					
6	Auszahlungen für Investitionen in das Sachanlagevermögen und immaterielle Anlagevermögen	143.788,05	56.500,00	27.332,78	29.167,22
	843 831 00 Ausz. Erwerb VG über 1000 Euro o.USt.	143.788,05	20.000,00		20.000,00
	843 832 00 Ausz. Erwerb VG unter 1000 Euro o.USt.		36.500,00	27.332,78	9.167,22
<b>Auszahlungen aus Finanzierungstätigkeit</b>					
<b>10</b>	<b>Summe Auszahlungen</b>	<b>143.788,05</b>	<b>56.500,00</b>	<b>27.332,78</b>	<b>29.167,22</b>
<b>11</b>	<b>Saldo (Einzahlungen ./. Auszahlungen)</b>	<b>-138.115,35</b>	<b>-56.500,00</b>	<b>-27.207,78</b>	<b>-29.292,22</b>



Gemeinde	P	Sulzbach
Produktbereich	P01	Innere Verwaltung
Produktgruppe	P0101	Verwaltungssteuerung
Produkt	P01016	Dienstleistungen für die Gesamtverwaltung
Teilprodukt	P010161	Dienstleistung für die Gesamtverwaltung
Kostenstelle	1016111	Gleichstellungsbeauftragte

<b>Teilergebnisrechnung -EUR</b>						
<b>Nr.</b>	<b>Konten</b>	<b>Bezeichnung</b>	<b>Ergebnis des Vorjahres  2020</b>	<b>Fortge- schriebener Ansatz des Haushalts- jahres 2021</b>	<b>Ergebnis des Haus- haltsjahres  2021</b>	<b>Vergleich fortgeschrie- bener Ansatz/ Ergebnis des Haushaltsja- hres (Sp.5./Sp.6)</b>
1	2	3	4	5	6	7
<b>10</b>		<b>Summe der ordentlichen Erträge (Nr. 1 bis 9)</b>				
13	60,61, 67-69	Aufwendungen für Sach- und Dienstleistungen 601 000 00 Büromat.,Drucksachen d.Verwalt.u.ä.Eintr. 613 100 00 Aufwandsentschädigungen ehrenamtl.Tätige 617 400 00 Veranstaltungen 681 000 00 Zeitung/Fachlit.d.Verwalt.u.ähnl.Eintr. 685 000 00 Aufwendungen für Reisekosten 687 100 00 Geschenke bis 35 € (Werbung) 688 000 00 Aufwendungen für Fort- u. Weiterbildung	68,40  60,00   8,40	3.700,00 200,00 500,00 2.000,00 200,00 100,00 100,00 600,00		3.700,00 200,00 500,00 2.000,00 200,00 100,00 100,00 600,00
<b>19</b>		<b>Summe der ordentlichen Aufwendungen (Nr. 11 bis 18)</b>	<b>68,40</b>	<b>3.700,00</b>		<b>3.700,00</b>
<b>20</b>		<b>Verwaltungsergebnis (Nr. 10 ./ Nr. 19)</b>	<b>-68,40</b>	<b>-3.700,00</b>		<b>-3.700,00</b>
<b>23</b>		<b>Finanzergebnis (Nr. 21 ./ Nr. 22)</b>				
<b>24</b>		<b>Ordentliches Ergebnis (Nr. 20 und Nr. 23)</b>	<b>-68,40</b>	<b>-3.700,00</b>		<b>-3.700,00</b>
<b>27</b>		<b>Außerordentliches Ergebnis (Nr. 25 ./ Nr. 26)</b>				
<b>28</b>		<b>Jahresergebnis vor internen Leistungsbeziehungen (Nr. 24 und Nr. 27)</b>	<b>-68,40</b>	<b>-3.700,00</b>		<b>-3.700,00</b>
<b>31</b>		<b>Ergebnis der internen Leistungsbeziehungen (Nr. 29 ./ Nr. 30)</b>				
<b>32</b>		<b>Jahresergebnis nach internen Leistungsbeziehungen (Nr. 28 und Nr. 31)</b>	<b>-68,40</b>	<b>-3.700,00</b>		<b>-3.700,00</b>

Gemeinde P Sulzbach  
 Produktbereich P01 Innere Verwaltung  
 Produktgruppe P0101 Verwaltungssteuerung  
 Produkt P01017 Personal

Teilergebnisrechnung -EUR						
Nr.	Konten	Bezeichnung	Ergebnis des Vorjahres  2020	Fortge- schriebener Ansatz des Haushalts- jahres 2021	Ergebnis des Haus- haltsjahres  2021	Vergleich fortgeschrie- bener Ansatz/ Ergebnis des Haushaltsja- hres (Sp.5./Sp.6)
1	2	3	4	5	6	7
7	540-543	Erträge aus Zuweisungen und Zuschüssen für laufende Zwecke und allgemeine Umlagen	4.319,88		12.959,64	-12.959,64
9	53	Sonstige ordentliche Erträge	1.814,40	2.041,00	1.814,40	226,60
<b>10</b>		<b>Summe der ordentlichen Erträge (Nr. 1 bis 9)</b>	<b>6.134,28</b>	<b>2.041,00</b>	<b>14.774,04</b>	<b>-12.733,04</b>
11	62,63,640-643,647-649,65	Personalaufwendungen	391.502,10	494.241,00	318.761,91	175.479,09
12	644-646	Versorgungsaufwendungen	273.459,83	310.000,00	246.700,34	63.299,66
13	60,61,67-69	Aufwendungen für Sach- und Dienstleistungen	53.068,69	91.600,00	136.262,18	-44.662,18
14	66	Abschreibungen	1.362,00		1.362,00	-1.362,00
<b>19</b>		<b>Summe der ordentlichen Aufwendungen (Nr. 11 bis 18)</b>	<b>719.392,62</b>	<b>895.841,00</b>	<b>703.086,43</b>	<b>192.754,57</b>
<b>20</b>		<b>Verwaltungsergebnis (Nr. 10 ./ Nr. 19)</b>	<b>-713.258,34</b>	<b>-893.800,00</b>	<b>-688.312,39</b>	<b>-205.487,61</b>
<b>23</b>		<b>Finanzergebnis (Nr. 21 ./ Nr. 22)</b>				
<b>24</b>		<b>Ordentliches Ergebnis (Nr. 20 und Nr. 23)</b>	<b>-713.258,34</b>	<b>-893.800,00</b>	<b>-688.312,39</b>	<b>-205.487,61</b>
26	79	Außerordentliche Aufwendungen	948,46			
<b>27</b>		<b>Außerordentliches Ergebnis (Nr. 25 ./ Nr. 26)</b>	<b>-948,46</b>			
<b>28</b>		<b>Jahresergebnis vor internen Leistungsbeziehungen (Nr. 24 und Nr. 27)</b>	<b>-714.206,80</b>	<b>-893.800,00</b>	<b>-688.312,39</b>	<b>-205.487,61</b>
30		Kosten aus internen Leistungsbeziehungen		2.000,00		2.000,00
<b>31</b>		<b>Ergebnis der internen Leistungsbeziehungen (Nr. 29 ./ Nr. 30)</b>		<b>-2.000,00</b>		<b>-2.000,00</b>
<b>32</b>		<b>Jahresergebnis nach internen Leistungsbeziehungen (Nr. 28 und Nr. 31)</b>	<b>-714.206,80</b>	<b>-895.800,00</b>	<b>-688.312,39</b>	<b>-207.487,61</b>

Gemeinde	P	Sulzbach
Produktbereich	P01	Innere Verwaltung
Produktgruppe	P0101	Verwaltungssteuerung
Produkt	P01017	Personal
Teilprodukt	P010171	Personal
Kostenstelle	1017110	Personal

Teilergebnisrechnung -EUR						
Nr.	Konten	Bezeichnung	Ergebnis des Vorjahres  2020	Fortge- schriebener Ansatz des Haushalts- jahres 2021	Ergebnis des Haus- haltsjahres  2021	Vergleich fortgeschrie- bener Ansatz/ Ergebnis des Haushaltsja- hres (Sp.5./Sp.6)
1	2	3	4	5	6	7
7	540-543	Erträge aus Zuweisungen und Zuschüssen für laufende Zwecke und allgemeine Umlagen	4.319,88		12.959,64	-12.959,64
		541 090 00 Sonstige Zuweisungen v.übrigen Bereichen	4.319,88		12.959,64	-12.959,64
9	53	Sonstige ordentliche Erträge	1.814,40	2.041,00	1.814,40	226,60
		539 200 00 Erträge Eigenbeteiligung §6 a HBeihVO	1.814,40	2.041,00	1.814,40	226,60
<b>10</b>		<b>Summe der ordentlichen Erträge (Nr. 1 bis 9)</b>	<b>6.134,28</b>	<b>2.041,00</b>	<b>14.774,04</b>	<b>-12.733,04</b>
11	62,63,640-643,647-649,65	Personalaufwendungen	391.502,10	494.241,00	318.761,91	175.479,09
		620 000 00 Entg.f.geleist.Arbeitsz. Arbeitn.(Zulag.)	192.129,10	245.119,00	170.532,62	74.586,38
		622 300 00 Zuführung zu Urlaubsrückstellungen	9.189,82		-12.874,33	12.874,33
		625 500 00 Pauschale LOST/KIST		594,00		594,00
		640 000 00 AG-Anteil Sozialversich.Entgeltbereich	35.862,29	46.910,00	33.681,00	13.229,00
		642 000 00 Beitr. Berufsgenoss.,Unfallversicherung	6.290,50	3.000,00	1.390,44	1.609,56
		642 010 00 Beiträge zur Unfallversicherung	40.226,13	40.000,00	39.193,83	806,17
		647 000 00 Zukunftssich./Zusatzvers. Entgeltbereich	19.819,62	20.518,00	13.104,60	7.413,40
		647 020 00 Beiträge Versorgungskasse Arbeitnehmer			310,60	-310,60
		649 000 00 Beihilfen Bezügebereich	49.038,91	50.000,00	43.871,17	6.128,83
		650 100 00 Aufwendungen für Personaleinstellungen	12.548,70	17.500,00	6.871,95	10.628,05
		655 000 00 Aufwendungen für Dienstjubiläen	186,06	600,00	309,19	290,81
		656 000 00 Aufwend.für Belegschaftsveranstaltungen		5.000,00		5.000,00
		659 000 00 Übrige sonstige Personalaufwendungen	26.210,97	65.000,00	22.370,84	42.629,16
12	644-646	Versorgungsaufwendungen	273.459,83	310.000,00	246.700,34	63.299,66
		645 000 00 Aufwend.a.Versorgungskassen für Beamte	230.324,27	310.000,00	251.523,81	58.476,19
		646 200 00 Zuführung zu Überstundenrückstellungen	43.135,56		-4.823,47	4.823,47

Gemeinde	P	Sulzbach
Produktbereich	P01	Innere Verwaltung
Produktgruppe	P0101	Verwaltungssteuerung
Produkt	P01017	Personal
Teilprodukt	P010171	Personal
Kostenstelle	1017110	Personal

Teilergebnisrechnung -EUR						
Nr.	Konten	Bezeichnung	Ergebnis des Vorjahres  2020	Fortge- schriebener Ansatz des Haushalts- jahres 2021	Ergebnis des Haus- haltsjahres  2021	Vergleich fortgeschrie- bener Ansatz/ Ergebnis des Haushaltsja- hres (Sp.5./Sp.6)
1	2	3	4	5	6	7
13	60,61, 67-69	Aufwendungen für Sach- und Dienstleistungen	53.068,69	91.600,00	136.262,18	-44.662,18
		600 050 00 Lebensmittel Einkauf	237,97	200,00		200,00
		603 000 00 Betriebsstoffe/Verbrauc hswerkzeuge		200,00		200,00
		603 020 00 Praxis- und Laborbedarf, Arzneimittel	1.410,07	2.200,00	13.473,34	-11.273,34
		617 900 00 Andere sonst.Aufwend.f.bezog ene Leistg.	32.657,44	21.500,00	46.970,22	-25.470,22
		618 050 00 Lieferantenskonto	-4,47			
		674 000 00 Leiharbeitskräfte	7.703,85	40.000,00	60.702,60	-20.702,60
		677 100 00 Aufw.Sachverst.,Recht sanw.,Gerichtskost.	1.835,58	4.000,00	3.886,54	113,46
		681 000 00 Zeitung/Fachlit.d.Verwa lt.u.ähnl.Eintr.	3.710,12	6.000,00	4.121,55	1.878,45
		683 100 00 Datenübertragungskost en			1.017,60	-1.017,60
		685 000 00 Aufwendungen für Reisekosten	309,35	2.500,00	34,66	2.465,34
		688 000 00 Aufwendungen für Fort- u. Weiterbildung	5.208,78	15.000,00	6.055,67	8.944,33
14	66	Abschreibungen	1.362,00		1.362,00	-1.362,00
		664 500 00 Abschreibungen auf Geschäftsausstattung	1.362,00		1.362,00	-1.362,00
19		<b>Summe der ordentlichen Aufwendungen (Nr. 11 bis 18)</b>	<b>719.392,62</b>	<b>895.841,00</b>	<b>703.086,43</b>	<b>192.754,57</b>
20		<b>Verwaltungsergebnis (Nr. 10 ./ Nr. 19)</b>	<b>-713.258,34</b>	<b>-893.800,00</b>	<b>-688.312,39</b>	<b>-205.487,61</b>
23		<b>Finanzergebnis (Nr. 21 ./ Nr. 22)</b>				
24		<b>Ordentliches Ergebnis (Nr. 20 und Nr. 23)</b>	<b>-713.258,34</b>	<b>-893.800,00</b>	<b>-688.312,39</b>	<b>-205.487,61</b>
26	79	Außerordentliche Aufwendungen	948,46			
		797 000 00 Periodenfremde Aufwendungen	948,46			
27		<b>Außerordentliches Ergebnis (Nr. 25 ./ Nr. 26)</b>	<b>-948,46</b>			
28		<b>Jahresergebnis vor internen Leistungsbeziehungen (Nr. 24 und Nr. 27)</b>	<b>-714.206,80</b>	<b>-893.800,00</b>	<b>-688.312,39</b>	<b>-205.487,61</b>
30		Kosten aus internen Leistungsbeziehungen		2.000,00		2.000,00
		970 576 00 ILV-Aufwand Kostenerstattungen		2.000,00		2.000,00
31		<b>Ergebnis der internen Leistungsbeziehungen (Nr. 29 ./ Nr. 30)</b>		<b>-2.000,00</b>		<b>-2.000,00</b>
32		<b>Jahresergebnis nach internen Leistungsbeziehungen (Nr. 28 und Nr. 31)</b>	<b>-714.206,80</b>	<b>-895.800,00</b>	<b>-688.312,39</b>	<b>-207.487,61</b>

Gemeinde	P	Sulzbach
Produktbereich	P01	Innere Verwaltung
Produktgruppe	P0101	Verwaltungssteuerung
Produkt	P01018	Liegenschaften

Teilergebnisrechnung -EUR						
Nr.	Konten	Bezeichnung	Ergebnis des Vorjahres  2020	Fortge- schriebener Ansatz des Haushalts- jahres 2021	Ergebnis des Haus- haltsjahres  2021	Vergleich fortgeschrie- bener Ansatz/ Ergebnis des Haushaltsja- hres (Sp.5./Sp.6)
1	2	3	4	5	6	7
1	50	Privatrechtliche Leistungsentgelte	402.279,92	439.700,00	396.765,87	42.934,13
2	51	Öffentlich-rechtliche Leistungsentgelte			30,00	-30,00
8	546	Erträge aus der Auflösung von Sonderposten aus Investitionszuweisungen, -zuschüssen und Investitionsbeiträgen	2.680,00	2.680,00	2.680,00	
9	53	Sonstige ordentliche Erträge	3.455,86	1.000,00	753,01	246,99
<b>10</b>		<b>Summe der ordentlichen Erträge (Nr. 1 bis 9)</b>	<b>408.415,78</b>	<b>443.380,00</b>	<b>400.228,88</b>	<b>43.151,12</b>
11	62,63,6 40-643, 647- 649,65	Personalaufwendungen	487.692,73	510.496,00	539.719,66	-29.223,66
12	644- 646	Versorgungsaufwendungen	13.467,55		15.330,96	-15.330,96
13	60,61, 67-69	Aufwendungen für Sach- und Dienstleistungen	412.271,40	486.990,00	450.478,96	36.511,04
14	66	Abschreibungen	193.087,38	171.893,00	193.223,77	-21.330,77
15	71	Aufwendungen für Zuweisungen und Zuschüsse sowie besondere Finanzaufwendungen	5.000,00	5.000,00	5.000,00	
18	70, 74, 76	Sonstige ordentliche Aufwendungen	10.326,28	8.439,00	10.767,56	-2.328,56
<b>19</b>		<b>Summe der ordentlichen Aufwendungen (Nr. 11 bis 18)</b>	<b>1.121.845,34</b>	<b>1.182.818,00</b>	<b>1.214.520,91</b>	<b>-31.702,91</b>
<b>20</b>		<b>Verwaltungsergebnis (Nr. 10 ./. Nr. 19)</b>	<b>-713.429,56</b>	<b>-739.438,00</b>	<b>-814.292,03</b>	<b>74.854,03</b>
<b>23</b>		<b>Finanzergebnis (Nr. 21 ./. Nr. 22)</b>				
<b>24</b>		<b>Ordentliches Ergebnis (Nr. 20 und Nr. 23)</b>	<b>-713.429,56</b>	<b>-739.438,00</b>	<b>-814.292,03</b>	<b>74.854,03</b>
<b>27</b>		<b>Außerordentliches Ergebnis (Nr. 25 ./. Nr. 26)</b>				
<b>28</b>		<b>Jahresergebnis vor internen Leistungsbeziehungen (Nr. 24 und Nr. 27)</b>	<b>-713.429,56</b>	<b>-739.438,00</b>	<b>-814.292,03</b>	<b>74.854,03</b>
30		Kosten aus internen Leistungsbeziehungen	31.622,00	48.600,00	45.095,00	3.505,00
<b>31</b>		<b>Ergebnis der internen Leistungsbeziehungen (Nr. 29 ./. Nr. 30)</b>	<b>-31.622,00</b>	<b>-48.600,00</b>	<b>-45.095,00</b>	<b>-3.505,00</b>
<b>32</b>		<b>Jahresergebnis nach internen Leistungsbeziehungen (Nr. 28 und Nr. 31)</b>	<b>-745.051,56</b>	<b>-788.038,00</b>	<b>-859.387,03</b>	<b>71.349,03</b>

Gemeinde P Sulzbach  
 Produktbereich P01 Innere Verwaltung  
 Produktgruppe P0101 Verwaltungssteuerung  
 Produkt P01018 Liegenschaften

<b>Teilfinanzrechnung</b>					
Nr.	Bezeichnung	Ergebnis des Vorjahres	Fortgeschriebener Ansatz des Haushaltsjahres	Ergebnis des Haushaltsjahres	Vergleich Ansatz/Ergebnis des Haushalts- jahres 2021
		2020	2021	2021	2021
1	2	3	4	5	6
	<b>Einzahlungen aus Investitionstätigkeit</b>				
	<b>Einzahlungen aus Finanzierungstätigkeit</b>				
<b>5</b>	<b>Summe Einzahlungen</b>				
	<b>Auszahlungen aus Investitionstätigkeit</b>				
6	Auszahlungen für Investitionen in das Sachanlagevermögen und immaterielle Anlagevermögen	279.875,62	2.554.975,00	1.037.223,91	1.517.751,09
	<b>Auszahlungen aus Finanzierungstätigkeit</b>				
<b>10</b>	<b>Summe Auszahlungen</b>	<b>279.875,62</b>	<b>2.554.975,00</b>	<b>1.037.223,91</b>	<b>1.517.751,09</b>
<b>11</b>	<b>Saldo (Einzahlungen ./. Auszahlungen)</b>	<b>-279.875,62</b>	<b>-2.554.975,00</b>	<b>-1.037.223,91</b>	<b>-1.517.751,09</b>

Gemeinde	P	Sulzbach
Produktbereich	P01	Innere Verwaltung
Produktgruppe	P0101	Verwaltungssteuerung
Produkt	P01018	Liegenschaften
Teilprodukt	P010181	unbebautes Grundvermögen
Kostenstelle	1018110	unbebautes Grundvermögen (Erbbau)

<b>Teilergebnisrechnung -EUR</b>						
<b>Nr.</b>	<b>Konten</b>	<b>Bezeichnung</b>	<b>Ergebnis des Vorjahres  2020</b>	<b>Fortge- schriebener Ansatz des Haushalts- jahres 2021</b>	<b>Ergebnis des Haus- haltsjahres  2021</b>	<b>Vergleich fortgeschrie- bener Ansatz/ Ergebnis des Haushaltsja- hres (Sp.5./Sp.6)</b>
1	2	3	4	5	6	7
1	50	Privatrechtliche Leistungsentgelte	59.853,75	56.000,00	43.347,38	12.652,62
		500 300 00 Überlassung von Gebäuden und Räumen	12.000,00	13.000,00		13.000,00
		500 400 00 UE Überlassung von Rechten	16.616,52	12.000,00	12.119,06	-119,06
		500 401 00 Erbbauzins	31.237,23	31.000,00	31.228,32	-228,32
<b>10</b>		<b>Summe der ordentlichen Erträge (Nr. 1 bis 9)</b>	<b>59.853,75</b>	<b>56.000,00</b>	<b>43.347,38</b>	<b>12.652,62</b>
13	60,61, 67-69	Aufwendungen für Sach- und Dienstleistungen	33.686,36	33.500,00	40.796,29	-7.296,29
		605 600 00 Aufwendungen für Wasser	-1.788,62	3.800,00	2.953,60	846,40
		605 700 00 Aufwendungen für Abwasser	1.318,88		224,42	-224,42
		610 050 00 Grünflächenpflege	32.374,72	27.500,00	35.913,54	-8.413,54
		613 900 00 Sonstige weitere Fremdleistungen	20,00	400,00	228,04	171,96
		670 010 00 Pachten	1.761,38	1.800,00	1.476,69	323,31
18	70, 74, 76	Sonstige ordentliche Aufwendungen	3.952,65	3.200,00	3.732,29	-532,29
		702 000 00 Grundsteuer	3.952,65	3.200,00	3.732,29	-532,29
<b>19</b>		<b>Summe der ordentlichen Aufwendungen (Nr. 11 bis 18)</b>	<b>37.639,01</b>	<b>36.700,00</b>	<b>44.528,58</b>	<b>-7.828,58</b>
<b>20</b>		<b>Verwaltungsergebnis (Nr. 10 J. Nr. 19)</b>	<b>22.214,74</b>	<b>19.300,00</b>	<b>-1.181,20</b>	<b>20.481,20</b>
<b>23</b>		<b>Finanzergebnis (Nr. 21 J. Nr. 22)</b>				
<b>24</b>		<b>Ordentliches Ergebnis (Nr. 20 und Nr. 23)</b>	<b>22.214,74</b>	<b>19.300,00</b>	<b>-1.181,20</b>	<b>20.481,20</b>
<b>27</b>		<b>Außerordentliches Ergebnis (Nr. 25 J. Nr. 26)</b>				
<b>28</b>		<b>Jahresergebnis vor internen Leistungsbeziehungen (Nr. 24 und Nr. 27)</b>	<b>22.214,74</b>	<b>19.300,00</b>	<b>-1.181,20</b>	<b>20.481,20</b>
30		Kosten aus internen Leistungsbeziehungen	1.812,00	3.000,00	346,00	2.654,00
		970 576 00 ILV-Aufwand Kostenerstattungen	1.812,00	3.000,00	346,00	2.654,00
<b>31</b>		<b>Ergebnis der internen Leistungsbeziehungen (Nr. 29 J. Nr. 30)</b>	<b>-1.812,00</b>	<b>-3.000,00</b>	<b>-346,00</b>	<b>-2.654,00</b>
<b>32</b>		<b>Jahresergebnis nach internen Leistungsbeziehungen (Nr. 28 und Nr. 31)</b>	<b>20.402,74</b>	<b>16.300,00</b>	<b>-1.527,20</b>	<b>17.827,20</b>

Gemeinde	P	Sulzbach
Produktbereich	P01	Innere Verwaltung
Produktgruppe	P0101	Verwaltungssteuerung
Produkt	P01018	Liegenschaften
Teilprodukt	P010181	unbebautes Grundvermögen
Kostenstelle	1018110	unbebautes Grundvermögen (Erbbau)

<b>Teilfinanzrechnung</b>					
<b>Nr.</b>	<b>Bezeichnung</b>	<b>Ergebnis</b>	<b>Fortgeschriebener</b>	<b>Ergebnis</b>	<b>Vergleich</b>
		<b>des Vorjahres</b>	<b>Ansatz des</b>	<b>des</b>	<b>Ansatz/Ergebnis</b>
		<b>2020</b>	<b>Haushaltsjahres</b>	<b>Haushaltsjahres</b>	<b>des Haushalts-</b>
1	2	3	4	5	6
	<b>Einzahlungen aus Investitionstätigkeit</b>				
	<b>Einzahlungen aus Finanzierungstätigkeit</b>				
<b>5</b>	<b>Summe Einzahlungen</b>				
	<b>Auszahlungen aus Investitionstätigkeit</b>				
6	Auszahlungen für Investitionen in das Sachanlagevermögen und immaterielle Anlagevermögen	263.282,58	2.499.500,00		2.499.500,00
	841 821 00 Ausz. Erwerb v. Grundstücken, Gebäuden	263.282,58	2.499.500,00		2.499.500,00
	<b>Auszahlungen aus Finanzierungstätigkeit</b>				
<b>10</b>	<b>Summe Auszahlungen</b>	<b>263.282,58</b>	<b>2.499.500,00</b>		<b>2.499.500,00</b>
<b>11</b>	<b>Saldo (Einzahlungen ./. Auszahlungen)</b>	<b>-263.282,58</b>	<b>-2.499.500,00</b>		<b>-2.499.500,00</b>



Gemeinde	P	Sulzbach
Produktbereich	P01	Innere Verwaltung
Produktgruppe	P0101	Verwaltungssteuerung
Produkt	P01018	Liegenschaften
Teilprodukt	P010182	bebautes Grundvermögen
Kostenstelle	01018301	Rathaus Hauptstr. 11

Teilergebnisrechnung -EUR						
Nr.	Konten	Bezeichnung	Ergebnis des Vorjahres  2020	Fortge- schriebener Ansatz des Haushalts- jahres 2021	Ergebnis des Haus- haltsjahres  2021	Vergleich fortgeschrie- bener Ansatz/ Ergebnis des Haushaltsja- hres (Sp.5./Sp.6)
1	2	3	4	5	6	7
1	50	Privatrechtliche Leistungsentgelte	997,37	800,00	535,00	265,00
		500 300 00 Überlassung von Gebäuden und Räumen	50,00	800,00	535,00	265,00
		509 050 00 ALTES KONTO - Nebenkosten Miete / Pacht	947,37			
2	51	Öffentlich-rechtliche Leistungsentgelte			30,00	-30,00
		510 000 40 Verwaltungsgebühren			30,00	-30,00
9	53	Sonstige ordentliche Erträge	790,31	1.000,00	753,01	246,99
		530 200 00 Nebenerlöse a.Abgabe Energien/Abfällen	725,85	1.000,00	690,90	309,10
		539 100 00 Steuererstattungen	64,46		62,11	-62,11
<b>10</b>		<b>Summe der ordentlichen Erträge (Nr. 1 bis 9)</b>	<b>1.787,68</b>	<b>1.800,00</b>	<b>1.318,01</b>	<b>481,99</b>
13	60,61, 67-69	Aufwendungen für Sach- und Dienstleistungen	128.175,35	135.740,00	137.496,11	-1.756,11
		603 001 10 Reinigungsmittel		500,00	127,49	372,51
		603 006 50 Weihnachtsdekoration			91,79	-91,79
		603 010 00 Ersatzbeschaffungen		4.000,00	3.075,85	924,15
		605 100 00 Aufwendungen für Strom	20.016,18	18.000,00	21.335,85	-3.335,85
		605 200 00 Aufwendungen für Gas	7.778,54	10.000,00	10.495,34	-495,34
		605 600 00 Aufwendungen für Wasser	2.419,44	3.000,00	2.766,03	233,97
		605 700 00 Aufwendungen für Abwasser	2.118,44	2.500,00	2.327,49	172,51
		606 100 00 Materialaufw. Gebäude u.Außenanlagen	3.501,43	5.500,00	8.840,56	-3.340,56
		606 200 00 Materialaufw. techn.Anlagen i.Betriebsb.			154,70	-154,70
		606 300 00 Materialaufw. Einricht.u.Ausstattunge n	1.293,37	1.000,00	479,18	520,82
		610 030 00 Ablesedienst Heizung	784,91	900,00	815,39	84,61
		610 040 00 Schornsteinfeger	357,19		125,10	-125,10
		610 050 00 Grünflächenpflege	4.265,50	4.500,00	3.690,08	809,92
		610 055 00 Schädlingsbekämpfung	119,00	300,00		300,00
		613 310 00 Rufbereitschaft Alarmanlage	758,21	1.400,00	816,51	583,49
		613 900 00 Sonstige weitere Fremdleistungen	116,00	1.000,00		1.000,00
		616 100 00 Fremddinst.Gebäude/Au- ßenanl.(Bauunterh.)	22.517,62	17.000,00	24.901,82	-7.901,82
		616 300 00 Fremddinst.v.Einricht.u. Ausstattungen	249,92	1.000,00	838,30	161,70
		616 600 00 Fremddinstandhaltung Wartungskosten	10.046,98	11.400,00	13.888,52	-2.488,52

Gemeinde P Sulzbach  
 Produktbereich P01 Innere Verwaltung  
 Produktgruppe P0101 Verwaltungssteuerung  
 Produkt P01018 Liegenschaften  
 Teilprodukt P010182 bebautes Grundvermögen  
 Kostenstelle 01018301 Rathaus Hauptstr. 11

Teilergebnisrechnung -EUR						
Nr.	Konten	Bezeichnung	Ergebnis des Vorjahres  2020	Fortge- schriebener Ansatz des Haushalts- jahres 2021	Ergebnis des Haus- haltsjahres  2021	Vergleich fortgeschrie- bener Ansatz/ Ergebnis des Haushaltsja- hres (Sp.5./Sp.6)
1	2	3	4	5	6	7
		617 100 00 Aufwendungen für Fremdentsorgung	5.927,04	2.000,00	3.059,28	-1.059,28
		617 300 00 Fremdreinigung	34.963,99	37.000,00	29.266,53	7.733,47
		618 050 00 Lieferantenskonto	-4,30		-114,34	114,34
		670 000 00 Mieten	3.349,28	4.500,00	2.178,41	2.321,59
		673 000 00 Gebühren	307,32	2.800,00	548,51	2.251,49
		690 000 00 Beiträge gebäudebezogene Versicherungen	7.289,29	7.440,00	7.787,72	-347,72
14	66	Abschreibungen	2.203,88	80.730,00	6.262,77	74.467,23
		662 000 00 Abschr. Gebäude,Sachanl.,Infr a.vermögen	1.755,00	80.133,00	2.776,65	77.356,35
		664 000 00 Abschreibungen technische Betriebsaussta	197,88		787,00	-787,00
		664 500 00 Abschreibungen auf Geschäftsausstattung	251,00	597,00	261,88	335,12
		665 000 00 Abschreib.a.geringw.Wi rtschaftsg.(GWG)			2.437,24	-2.437,24
18	70, 74, 76	Sonstige ordentliche Aufwendungen			661,64	-661,64
		702 000 00 Grundsteuer			661,64	-661,64
19		<b>Summe der ordentlichen Aufwendungen (Nr. 11 bis 18)</b>	<b>130.379,23</b>	<b>216.470,00</b>	<b>144.420,52</b>	<b>72.049,48</b>
20		<b>Verwaltungsergebnis (Nr. 10 ./ Nr. 19)</b>	<b>-128.591,55</b>	<b>-214.670,00</b>	<b>-143.102,51</b>	<b>-71.567,49</b>
23		<b>Finanzergebnis (Nr. 21 ./ Nr. 22)</b>				
24		<b>Ordentliches Ergebnis (Nr. 20 und Nr. 23)</b>	<b>-128.591,55</b>	<b>-214.670,00</b>	<b>-143.102,51</b>	<b>-71.567,49</b>
27		<b>Außerordentliches Ergebnis (Nr. 25 ./ Nr. 26)</b>				
28		<b>Jahresergebnis vor internen Leistungsbeziehungen (Nr. 24 und Nr. 27)</b>	<b>-128.591,55</b>	<b>-214.670,00</b>	<b>-143.102,51</b>	<b>-71.567,49</b>
30		Kosten aus internen Leistungsbeziehungen	8.715,00	11.000,00	18.088,00	-7.088,00
		970 576 00 ILV-Aufwand Kostenerstattungen	8.715,00	11.000,00	18.088,00	-7.088,00
31		<b>Ergebnis der internen Leistungsbeziehungen (Nr. 29 ./ Nr. 30)</b>	<b>-8.715,00</b>	<b>-11.000,00</b>	<b>-18.088,00</b>	<b>7.088,00</b>
32		<b>Jahresergebnis nach internen Leistungsbeziehungen (Nr. 28 und Nr. 31)</b>	<b>-137.306,55</b>	<b>-225.670,00</b>	<b>-161.190,51</b>	<b>-64.479,49</b>

Gemeinde	P	Sulzbach
Produktbereich	P01	Innere Verwaltung
Produktgruppe	P0101	Verwaltungssteuerung
Produkt	P01018	Liegenschaften
Teilprodukt	P010182	bebautes Grundvermögen
Kostenstelle	01018301	Rathaus Hauptstr. 11

<b>Teilfinanzrechnung</b>					
Nr.	Bezeichnung	Ergebnis des Vorjahres	Fortgeschriebener Ansatz des Haushaltsjahres	Ergebnis des Haushaltsjahres	Vergleich Ansatz/Ergebnis des Haushalts- jahres 2021
		2020	2021	2021	2021
1	2	3	4	5	6
	<b>Einzahlungen aus Investitionstätigkeit</b>				
	<b>Einzahlungen aus Finanzierungstätigkeit</b>				
<b>5</b>	<b>Summe Einzahlungen</b>				
	<b>Auszahlungen aus Investitionstätigkeit</b>				
6	Auszahlungen für Investitionen in das Sachanlagevermögen und immaterielle Anlagevermögen	7.761,56	19.475,00	18.587,77	887,23
	841 820 00 Ausz. Erwerb Grundstücke, Gebäude		1.475,00		1.475,00
	841 821 00 Ausz. Erwerb v.Grundstücken, Gebäuden	4.224,72	15.000,00	13.607,65	1.392,35
	843 831 00 Ausz. Erwerb VG über 1000 Euro o.USt.	3.536,84			
	843 832 00 Ausz. Erwerb VG unter 1000 Euro o.USt.		3.000,00	4.980,12	-1.980,12
	<b>Auszahlungen aus Finanzierungstätigkeit</b>				
<b>10</b>	<b>Summe Auszahlungen</b>	<b>7.761,56</b>	<b>19.475,00</b>	<b>18.587,77</b>	<b>887,23</b>
<b>11</b>	<b>Saldo (Einzahlungen ./ Auszahlungen)</b>	<b>-7.761,56</b>	<b>-19.475,00</b>	<b>-18.587,77</b>	<b>-887,23</b>

Gemeinde P Sulzbach  
Produktbereich P01 Innere Verwaltung  
Produktgruppe P0101 Verwaltungssteuerung  
Produkt P01018 Liegenschaften  
Teilprodukt P010182 bebautes Grundvermögen  
Kostenstelle 01018401 Bahnstr. 8a

Teilergebnisrechnung -EUR						
Nr.	Konten	Bezeichnung	Ergebnis des Vorjahres  2020	Fortge- schriebener Ansatz des Haushalts- jahres 2021	Ergebnis des Haus- haltsjahres  2021	Vergleich fortgeschrie- bener Ansatz/ Ergebnis des Haushaltsja- hres (Sp.5./Sp.6)
1	2	3	4	5	6	7
1	50	Privatrechtliche Leistungsentgelte	83.109,31	82.000,00	86.098,07	-4.098,07
		500 300 00 Überlassung von Gebäuden und Räumen	65.805,40	67.000,00	65.719,72	1.280,28
		500 310 00 Nebenkosten Miete / Pacht		15.000,00	20.378,35	-5.378,35
		509 050 00 ALTES KONTO - Nebenkosten Miete / Pacht	17.303,91			
9	53	Sonstige ordentliche Erträge	2.665,55			
		533 000 00 Erträge aus Schadensersatzleistun- gen	2.665,55			
<b>10</b>		<b>Summe der ordentlichen Erträge (Nr. 1 bis 9)</b>	<b>85.774,86</b>	<b>82.000,00</b>	<b>86.098,07</b>	<b>-4.098,07</b>
13	60,61, 67-69	Aufwendungen für Sach- und Dienstleistungen	32.681,25	31.505,00	41.480,00	-9.975,00
		603 010 00 Ersatzbeschaffungen	72,98	800,00	28,11	771,89
		605 100 00 Aufwendungen für Strom	274,93	400,00	298,36	101,64
		605 200 00 Aufwendungen für Gas	3.388,89	4.500,00	5.538,27	-1.038,27
		605 600 00 Aufwendungen für Wasser	3.514,18	3.500,00	4.645,89	-1.145,89
		605 700 00 Aufwendungen für Abwasser	3.964,65	4.000,00	4.102,95	-102,95
		606 100 00 Materialaufw. Gebäude u.Außenanlagen	1.974,11	1.000,00	8.955,17	-7.955,17
		610 030 00 Ableседienst Heizung	733,52	850,00	823,19	26,81
		610 040 00 Schornsteinfeger	96,94	100,00	61,07	38,93
		610 050 00 Grünflächenpflege	802,12	500,00	355,85	144,15
		610 055 00 Schädlingsbekämpfung		200,00		200,00
		613 900 00 Sonstige weitere Fremdleistungen		500,00	78,59	421,41
		616 100 00 Fremdst. Gebäude/Au- ßenanl. (Bauunterh.)	13.350,98	10.000,00	9.444,88	555,12
		616 300 00 Fremdst.v.Einricht.u. Ausstattungen	384,20	500,00	485,85	14,15
		616 600 00 Fremdstandhaltung Wartungskosten	7,31	600,00	113,05	486,95
		617 100 00 Aufwendungen für Fremdentsorgung	1.507,56	1.800,00	1.507,56	292,44
		617 300 00 Fremdreinigung	238,16		2.866,27	-2.866,27
		618 050 00 Lieferantenskonto	-21,42		-7,95	7,95
		670 000 00 Mieten	1.043,04	1.200,00	1.039,36	160,64
		690 000 00 Beiträge gebäudebezogene Versicherungen	1.031,27	1.055,00	1.143,53	-88,53
		699 100 20 Niederschlagung	317,83			

Gemeinde	P	Sulzbach
Produktbereich	P01	Innere Verwaltung
Produktgruppe	P0101	Verwaltungssteuerung
Produkt	P01018	Liegenschaften
Teilprodukt	P010182	bebautes Grundvermögen
Kostenstelle	01018401	Bahnstr. 8a

<b>Teilergebnisrechnung -EUR</b>						
<b>Nr.</b>	<b>Konten</b>	<b>Bezeichnung</b>	<b>Ergebnis des Vorjahres  2020</b>	<b>Fortge- schriebener Ansatz des Haushalts- jahres 2021</b>	<b>Ergebnis des Haus- haltsjahres  2021</b>	<b>Vergleich fortgeschrie- bener Ansatz/ Ergebnis des Haushaltsja- hres (Sp.5./Sp.6)</b>
1	2	3	4	5	6	7
18	70, 74, 76	Sonstige ordentliche Aufwendungen  702 000 00 Grundsteuer	1.785,80  1.785,80	1.800,00  1.800,00	1.785,80  1.785,80	14,20  14,20
<b>19</b>		<b>Summe der ordentlichen Aufwendungen (Nr. 11 bis 18)</b>	<b>34.467,05</b>	<b>33.305,00</b>	<b>43.265,80</b>	<b>-9.960,80</b>
<b>20</b>		<b>Verwaltungsergebnis (Nr. 10 ./. Nr. 19)</b>	<b>51.307,81</b>	<b>48.695,00</b>	<b>42.832,27</b>	<b>5.862,73</b>
<b>23</b>		<b>Finanzergebnis (Nr. 21 ./. Nr. 22)</b>				
<b>24</b>		<b>Ordentliches Ergebnis (Nr. 20 und Nr. 23)</b>	<b>51.307,81</b>	<b>48.695,00</b>	<b>42.832,27</b>	<b>5.862,73</b>
<b>27</b>		<b>Außerordentliches Ergebnis (Nr. 25 ./. Nr. 26)</b>				
<b>28</b>		<b>Jahresergebnis vor internen Leistungsbeziehungen (Nr. 24 und Nr. 27)</b>	<b>51.307,81</b>	<b>48.695,00</b>	<b>42.832,27</b>	<b>5.862,73</b>
30		Kosten aus internen Leistungsbeziehungen  970 576 00 ILV-Aufwand Kostenerstattungen	6.858,00  6.858,00	3.000,00  3.000,00	7.702,00  7.702,00	-4.702,00  -4.702,00
<b>31</b>		<b>Ergebnis der internen Leistungsbeziehungen (Nr. 29 ./. Nr. 30)</b>	<b>-6.858,00</b>	<b>-3.000,00</b>	<b>-7.702,00</b>	<b>4.702,00</b>
<b>32</b>		<b>Jahresergebnis nach internen Leistungsbeziehungen (Nr. 28 und Nr. 31)</b>	<b>44.449,81</b>	<b>45.695,00</b>	<b>35.130,27</b>	<b>10.564,73</b>

Gemeinde	P	Sulzbach
Produktbereich	P01	Innere Verwaltung
Produktgruppe	P0101	Verwaltungssteuerung
Produkt	P01018	Liegenschaften
Teilprodukt	P010182	bebautes Grundvermögen
Kostenstelle	01018402	Bahnstr. 10

Teilergebnisrechnung -EUR						
Nr.	Konten	Bezeichnung	Ergebnis des Vorjahres  2020	Fortge- schriebener Ansatz des Haushalts- jahres 2021	Ergebnis des Haus- haltsjahres  2021	Vergleich fortgeschrie- bener Ansatz/ Ergebnis des Haushaltsja- hres (Sp.5./Sp.6)
1	2	3	4	5	6	7
1	50	Privatrechtliche Leistungsentgelte	36.851,91	39.200,00	38.334,61	865,39
		500 300 00 Überlassung von Gebäuden und Räumen	28.662,48	30.000,00	30.190,08	-190,08
		500 310 00 Nebenkosten Miete / Pacht		9.200,00	8.144,53	1.055,47
		509 050 00 ALTES KONTO - Nebenkosten Miete / Pacht	8.189,43			
<b>10</b>		<b>Summe der ordentlichen Erträge (Nr. 1 bis 9)</b>	<b>36.851,91</b>	<b>39.200,00</b>	<b>38.334,61</b>	<b>865,39</b>
13	60,61, 67-69	Aufwendungen für Sach- und Dienstleistungen	32.420,97	19.275,00	11.377,38	7.897,62
		603 010 00 Ersatzbeschaffungen	559,48	800,00		800,00
		605 100 00 Aufwendungen für Strom	146,24	500,00	114,14	385,86
		605 200 00 Aufwendungen für Gas	6,56	500,00		500,00
		605 600 00 Aufwendungen für Wasser	1.054,03	1.300,00	1.149,57	150,43
		605 700 00 Aufwendungen für Abwasser	799,94	1.400,00	1.123,77	276,23
		606 100 00 Materialaufw. Gebäude u.Außenanlagen	543,43	1.500,00	280,88	1.219,12
		610 030 00 Ablesedienst Heizung	297,79		297,58	-297,58
		610 040 00 Schornsteinfeger	433,50	600,00	368,43	231,57
		610 050 00 Grünflächenpflege	770,13	500,00	460,65	39,35
		610 055 00 Schädlingsbekämpfung	471,50	400,00	327,25	72,75
		613 900 00 Sonstige weitere Fremdleistungen		250,00		250,00
		616 100 00 Fremddinst.Gebäude/Au- ßenanl.(Bauunterh.)	21.267,90	5.000,00	671,36	4.328,64
		616 300 00 Fremddinst.v.Einricht.u. Ausstattungen	374,60	750,00	286,55	463,45
		616 600 00 Fremddinstandhaltung Wartungskosten	337,91	1.000,00	961,90	38,10
		617 100 00 Aufwendungen für Fremdentsorgung	728,16	1.100,00	2.026,44	-926,44
		617 300 00 Fremdreinigung	2.770,05	2.800,00	2.562,12	237,88
		618 050 00 Lieferantenskonto	-7,93		-1,27	1,27
		670 000 00 Mieten	236,04	400,00	235,88	164,12
		690 000 00 Beiträge gebäudebezogene Versicherungen	461,86	475,00	512,13	-37,13
		699 100 20 Niederschlagung	1.169,78			
18	70, 74, 76	Sonstige ordentliche Aufwendungen	227,32	250,00	227,32	22,68
		702 000 00 Grundsteuer	227,32	250,00	227,32	22,68
<b>19</b>		<b>Summe der ordentlichen Aufwendungen (Nr. 11 bis 18)</b>	<b>32.648,29</b>	<b>19.525,00</b>	<b>11.604,70</b>	<b>7.920,30</b>

Gemeinde	P	Sulzbach
Produktbereich	P01	Innere Verwaltung
Produktgruppe	P0101	Verwaltungssteuerung
Produkt	P01018	Liegenschaften
Teilprodukt	P010182	bebautes Grundvermögen
Kostenstelle	01018402	Bahnstr. 10

<b>Teilergebnisrechnung -EUR</b>						
<b>Nr.</b>	<b>Konten</b>	<b>Bezeichnung</b>	<b>Ergebnis des Vorjahres  2020</b>	<b>Fortge- schriebener Ansatz des Haushalts- jahres 2021</b>	<b>Ergebnis des Haus- haltsjahres  2021</b>	<b>Vergleich fortgeschrie- bener Ansatz/ Ergebnis des Haushaltsja- hres (Sp.5./Sp.6)</b>
1	2	3	4	5	6	7
20		<b>Verwaltungsergebnis (Nr. 10 ./. Nr. 19)</b>	<b>4.203,62</b>	<b>19.675,00</b>	<b>26.729,91</b>	<b>-7.054,91</b>
23		<b>Finanzergebnis (Nr. 21 ./. Nr. 22)</b>				
24		<b>Ordentliches Ergebnis (Nr. 20 und Nr. 23)</b>	<b>4.203,62</b>	<b>19.675,00</b>	<b>26.729,91</b>	<b>-7.054,91</b>
27		<b>Außerordentliches Ergebnis (Nr. 25 ./. Nr. 26)</b>				
28		<b>Jahresergebnis vor internen Leistungsbeziehungen (Nr. 24 und Nr. 27)</b>	<b>4.203,62</b>	<b>19.675,00</b>	<b>26.729,91</b>	<b>-7.054,91</b>
30		Kosten aus internen Leistungsbeziehungen	2.030,00	3.500,00	9.560,00	-6.060,00
		970 576 00 ILV-Aufwand Kostenerstattungen	2.030,00	3.500,00	9.560,00	-6.060,00
31		<b>Ergebnis der internen Leistungsbeziehungen (Nr. 29 ./. Nr. 30)</b>	<b>-2.030,00</b>	<b>-3.500,00</b>	<b>-9.560,00</b>	<b>6.060,00</b>
32		<b>Jahresergebnis nach internen Leistungsbeziehungen (Nr. 28 und Nr. 31)</b>	<b>2.173,62</b>	<b>16.175,00</b>	<b>17.169,91</b>	<b>-994,91</b>

Gemeinde P Sulzbach  
Produktbereich P01 Innere Verwaltung  
Produktgruppe P0101 Verwaltungssteuerung  
Produkt P01018 Liegenschaften  
Teilprodukt P010182 bebautes Grundvermögen  
Kostenstelle 01018403 Bahnstr. 23a

Teilergebnisrechnung -EUR						
Nr.	Konten	Bezeichnung	Ergebnis des Vorjahres  2020	Fortge- schriebener Ansatz des Haushalts- jahres 2021	Ergebnis des Haus- haltsjahres  2021	Vergleich fortgeschrie- bener Ansatz/ Ergebnis des Haushaltsja- hres (Sp.5./Sp.6)
1	2	3	4	5	6	7
1	50	Privatrechtliche Leistungsentgelte		31.000,00		31.000,00
		500 300 00 Überlassung von Gebäuden und Räumen		13.000,00		13.000,00
		500 310 00 Nebenkosten Miete / Pacht		18.000,00		18.000,00
<b>10</b>		<b>Summe der ordentlichen Erträge (Nr. 1 bis 9)</b>		<b>31.000,00</b>		<b>31.000,00</b>
13	60,61, 67-69	Aufwendungen für Sach- und Dienstleistungen	8.242,77	23.825,00	5.976,34	17.848,66
		603 010 00 Ersatzbeschaffungen		100,00	7,72	92,28
		605 100 00 Aufwendungen für Strom	1.775,35	5.500,00	184,28	5.315,72
		605 200 00 Aufwendungen für Gas	1.883,69	3.500,00	1.161,20	2.338,80
		605 600 00 Aufwendungen für Wasser	1.550,17	2.500,00	-289,07	2.789,07
		605 700 00 Aufwendungen für Abwasser	1.233,52	2.000,00	2.260,71	-260,71
		606 100 00 Materialaufw. Gebäude u.Außenanlagen	127,45	500,00	30,28	469,72
		610 040 00 Schornsteinfeger	63,63	100,00	69,22	30,78
		610 050 00 Grünflächenpflege	314,99	2.000,00	460,53	1.539,47
		610 055 00 Schädlingsbekämpfung		300,00	416,50	-116,50
		613 900 00 Sonstige weitere Fremdleistungen		250,00		250,00
		616 100 00 Fremdst.Gebäude/Au- ßenanl.(Bauunterh.)	111,52	5.000,00	279,29	4.720,71
		616 300 00 Fremdst.v.Einricht.u. Ausstattungen	137,78	500,00	300,54	199,46
		616 600 00 Fremdstandhaltung Wartungskosten	110,20	500,00	124,00	376,00
		617 100 00 Aufwendungen für Fremdentsorgung	492,48	600,00	492,48	107,52
		618 050 00 Lieferantenskonto	-2,55		-8,39	8,39
		670 000 00 Mieten	275,25	300,00	299,34	0,66
		690 000 00 Beiträge gebäudebezogene Versicherungen	169,29	175,00	187,71	-12,71
18	70, 74, 76	Sonstige ordentliche Aufwendungen	33,98	40,00	33,98	6,02
		702 000 00 Grundsteuer	33,98	40,00	33,98	6,02
<b>19</b>		<b>Summe der ordentlichen Aufwendungen (Nr. 11 bis 18)</b>	<b>8.276,75</b>	<b>23.865,00</b>	<b>6.010,32</b>	<b>17.854,68</b>
<b>20</b>		<b>Verwaltungsergebnis (Nr. 10 ./ Nr. 19)</b>	<b>-8.276,75</b>	<b>7.135,00</b>	<b>-6.010,32</b>	<b>13.145,32</b>
<b>23</b>		<b>Finanzergebnis (Nr. 21 ./ Nr. 22)</b>				
<b>24</b>		<b>Ordentliches Ergebnis (Nr. 20 und Nr. 23)</b>	<b>-8.276,75</b>	<b>7.135,00</b>	<b>-6.010,32</b>	<b>13.145,32</b>
<b>27</b>		<b>Außerordentliches Ergebnis (Nr. 25 ./ Nr. 26)</b>				



Gemeinde	P	Sulzbach
Produktbereich	P01	Innere Verwaltung
Produktgruppe	P0101	Verwaltungssteuerung
Produkt	P01018	Liegenschaften
Teilprodukt	P010182	bebautes Grundvermögen
Kostenstelle	01018403	Bahnstr. 23a

<b>Teilergebnisrechnung -EUR</b>						
<b>Nr.</b>	<b>Konten</b>	<b>Bezeichnung</b>	<b>Ergebnis des Vorjahres  2020</b>	<b>Fortge- schriebener Ansatz des Haushalts- jahres 2021</b>	<b>Ergebnis des Haus- haltsjahres  2021</b>	<b>Vergleich fortgeschrie- bener Ansatz/ Ergebnis des Haushaltsja- hres (Sp.5./Sp.6)</b>
1	2	3	4	5	6	7
<b>28</b>		<b>Jahresergebnis vor internen Leistungsbeziehungen (Nr. 24 und Nr. 27)</b>	<b>-8.276,75</b>	<b>7.135,00</b>	<b>-6.010,32</b>	<b>13.145,32</b>
30		Kosten aus internen Leistungsbeziehungen	745,00	3.500,00	1.358,00	2.142,00
		970 576 00 ILV-Aufwand Kostenerstattungen	745,00	3.500,00	1.358,00	2.142,00
<b>31</b>		<b>Ergebnis der internen Leistungsbeziehungen (Nr. 29 ./ Nr. 30)</b>	<b>-745,00</b>	<b>-3.500,00</b>	<b>-1.358,00</b>	<b>-2.142,00</b>
<b>32</b>		<b>Jahresergebnis nach internen Leistungsbeziehungen (Nr. 28 und Nr. 31)</b>	<b>-9.021,75</b>	<b>3.635,00</b>	<b>-7.368,32</b>	<b>11.003,32</b>

Gemeinde	P	Sulzbach
Produktbereich	P01	Innere Verwaltung
Produktgruppe	P0101	Verwaltungssteuerung
Produkt	P01018	Liegenschaften
Teilprodukt	P010182	bebautes Grundvermögen
Kostenstelle	01018404	Jahnstr. 7

Teilergebnisrechnung -EUR						
Nr.	Konten	Bezeichnung	Ergebnis des Vorjahres  2020	Fortge- schriebener Ansatz des Haushalts- jahres 2021	Ergebnis des Haus- haltsjahres  2021	Vergleich fortgeschrie- bener Ansatz/ Ergebnis des Haushaltsja- hres (Sp.5./Sp.6)
1	2	3	4	5	6	7
1	50	Privatrechtliche Leistungsentgelte	77.260,99	83.500,00	84.844,63	-1.344,63
		500 300 00 Überlassung von Gebäuden und Räumen	62.762,04	66.500,00	67.571,00	-1.071,00
		500 310 00 Nebenkosten Miete / Pacht		17.000,00	17.273,63	-273,63
		509 050 00 ALTES KONTO - Nebenkosten Miete / Pacht	14.498,95			
<b>10</b>		<b>Summe der ordentlichen Erträge (Nr. 1 bis 9)</b>	<b>77.260,99</b>	<b>83.500,00</b>	<b>84.844,63</b>	<b>-1.344,63</b>
13	60,61, 67-69	Aufwendungen für Sach- und Dienstleistungen	22.418,18	24.275,00	28.600,48	-4.325,48
		603 010 00 Ersatzbeschaffungen	206,83	200,00		200,00
		605 100 00 Aufwendungen für Strom	583,79	400,00	70,68	329,32
		605 200 00 Aufwendungen für Gas	3.019,93	3.500,00	3.388,00	112,00
		605 600 00 Aufwendungen für Wasser	2.342,27	2.500,00	2.936,06	-436,06
		605 700 00 Aufwendungen für Abwasser	2.511,70	2.500,00	2.715,51	-215,51
		606 100 00 Materialaufw. Gebäude u. Außenanlagen	1.810,07	1.500,00	9.923,62	-8.423,62
		610 030 00 Ablesedienst Heizung	755,84	1.000,00	749,64	250,36
		610 040 00 Schornsteinfeger		100,00	165,28	-65,28
		610 050 00 Grünflächenpflege	463,03	800,00		800,00
		610 055 00 Schädlingsbekämpfung		300,00		300,00
		613 900 00 Sonstige weitere Fremdleistungen		500,00		500,00
		616 100 00 Fremddinst. Gebäude/Au- ßenanl. (Bauunterh.)	6.824,20	6.000,00	3.929,32	2.070,68
		616 300 00 Fremddinst. v. Einricht. u. Ausstattungen	279,30	500,00	299,56	200,44
		616 600 00 Fremddinstandhaltung Wartungskosten	159,61	450,00	255,16	194,84
		617 100 00 Aufwendungen für Fremdentsorgung	1.507,56	1.600,00	1.507,56	92,44
		617 300 00 Fremdreinigung			575,89	-575,89
		618 050 00 Lieferantenskonto	-14,78		-3,07	3,07
		670 000 00 Mieten	1.062,59	1.500,00	1.082,38	417,62
		690 000 00 Beiträge gebäudebezogene Versicherungen	906,24	925,00	1.004,89	-79,89
18	70, 74, 76	Sonstige ordentliche Aufwendungen	1.594,39	1.600,00	1.594,39	5,61
		702 000 00 Grundsteuer	1.594,39	1.600,00	1.594,39	5,61
<b>19</b>		<b>Summe der ordentlichen Aufwendungen (Nr. 11 bis 18)</b>	<b>24.012,57</b>	<b>25.875,00</b>	<b>30.194,87</b>	<b>-4.319,87</b>
<b>20</b>		<b>Verwaltungsergebnis (Nr. 10 ./ Nr. 19)</b>	<b>53.248,42</b>	<b>57.625,00</b>	<b>54.649,76</b>	<b>2.975,24</b>

Gemeinde	P	Sulzbach
Produktbereich	P01	Innere Verwaltung
Produktgruppe	P0101	Verwaltungssteuerung
Produkt	P01018	Liegenschaften
Teilprodukt	P010182	bebautes Grundvermögen
Kostenstelle	01018404	Jahnstr. 7

<b>Teilergebnisrechnung -EUR</b>						
<b>Nr.</b>	<b>Konten</b>	<b>Bezeichnung</b>	<b>Ergebnis des Vorjahres  2020</b>	<b>Fortge- schriebener Ansatz des Haushalts- jahres 2021</b>	<b>Ergebnis des Haus- haltsjahres  2021</b>	<b>Vergleich fortgeschrie- bener Ansatz/ Ergebnis des Haushaltsja- hres (Sp.5./Sp.6)</b>
1	2	3	4	5	6	7
23		<b>Finanzergebnis (Nr. 21 ./ Nr. 22)</b>				
24		<b>Ordentliches Ergebnis (Nr. 20 und Nr. 23)</b>	<b>53.248,42</b>	<b>57.625,00</b>	<b>54.649,76</b>	<b>2.975,24</b>
27		<b>Außerordentliches Ergebnis (Nr. 25 ./ Nr. 26)</b>				
28		<b>Jahresergebnis vor internen Leistungsbeziehungen (Nr. 24 und Nr. 27)</b>	<b>53.248,42</b>	<b>57.625,00</b>	<b>54.649,76</b>	<b>2.975,24</b>
30		Kosten aus internen Leistungsbeziehungen	3.434,00	2.500,00	4.009,00	-1.509,00
		970 576 00 ILV-Aufwand Kostenerstattungen	3.434,00	2.500,00	4.009,00	-1.509,00
31		<b>Ergebnis der internen Leistungsbeziehungen (Nr. 29 ./ Nr. 30)</b>	<b>-3.434,00</b>	<b>-2.500,00</b>	<b>-4.009,00</b>	<b>1.509,00</b>
32		<b>Jahresergebnis nach internen Leistungsbeziehungen (Nr. 28 und Nr. 31)</b>	<b>49.814,42</b>	<b>55.125,00</b>	<b>50.640,76</b>	<b>4.484,24</b>

Gemeinde	P	Sulzbach
Produktbereich	P01	Innere Verwaltung
Produktgruppe	P0101	Verwaltungssteuerung
Produkt	P01018	Liegenschaften
Teilprodukt	P010182	bebautes Grundvermögen
Kostenstelle	01018405	An der Schindhohl

Teilergebnisrechnung -EUR						
Nr.	Konten	Bezeichnung	Ergebnis des Vorjahres  2020	Fortge- schriebener Ansatz des Haushalts- jahres 2021	Ergebnis des Haus- haltsjahres  2021	Vergleich fortgeschrie- bener Ansatz/ Ergebnis des Haushaltsja- hres (Sp.5./Sp.6)
1	2	3	4	5	6	7
1	50	Privatrechtliche Leistungsentgelte	27.493,86	27.000,00	28.743,70	-1.743,70
		500 300 00 Überlassung von Gebäuden und Räumen	21.097,20	22.500,00	21.872,76	627,24
		500 310 00 Nebenkosten Miete / Pacht		4.500,00	6.870,94	-2.370,94
		509 050 00 ALTES KONTO - Nebenkosten Miete / Pacht	6.396,66			
<b>10</b>		<b>Summe der ordentlichen Erträge (Nr. 1 bis 9)</b>	<b>27.493,86</b>	<b>27.000,00</b>	<b>28.743,70</b>	<b>-1.743,70</b>
13	60,61, 67-69	Aufwendungen für Sach- und Dienstleistungen	19.902,59	18.025,00	14.412,69	3.612,31
		603 010 00 Ersatzbeschaffungen	102,96	100,00		100,00
		605 100 00 Aufwendungen für Strom	173,07	200,00	164,22	35,78
		605 600 00 Aufwendungen für Wasser	2.028,46	2.500,00	2.268,91	231,09
		605 700 00 Aufwendungen für Abwasser	1.921,33	2.300,00	2.195,07	104,93
		606 100 00 Materialaufw. Gebäude u. Außenanlagen	3.602,10	1.000,00		1.000,00
		610 030 00 Ablesedienst Heizung	249,94		334,39	-334,39
		610 040 00 Schornsteinfeger	228,52	300,00	495,54	-195,54
		610 050 00 Grünflächenpflege	808,65	1.000,00	464,62	535,38
		610 055 00 Schädlingsbekämpfung		150,00		150,00
		613 900 00 Sonstige weitere Fremdleistungen	1,93	500,00		500,00
		616 100 00 Fremddinst. Gebäude/Au- ßenanl. (Bauunterh.)	9.139,67	7.000,00	6.202,71	797,29
		616 300 00 Fremddinst. v. Einricht. u. Ausstattungen	168,04	500,00	180,05	319,95
		616 600 00 Fremddinstandhaltung Wartungskosten	440,80	750,00	452,20	297,80
		617 100 00 Aufwendungen für Fremdentsorgung		600,00	532,56	67,44
		618 050 00 Lieferantenskonto	-17,79			
		670 000 00 Mieten	247,42	300,00	249,72	50,28
		690 000 00 Beiträge gebäudebezogene Versicherungen	807,49	825,00	872,70	-47,70
18	70, 74, 76	Sonstige ordentliche Aufwendungen	906,59	440,00	906,59	-466,59
		702 000 00 Grundsteuer	906,59	440,00	906,59	-466,59
<b>19</b>		<b>Summe der ordentlichen Aufwendungen (Nr. 11 bis 18)</b>	<b>20.809,18</b>	<b>18.465,00</b>	<b>15.319,28</b>	<b>3.145,72</b>
<b>20</b>		<b>Verwaltungsergebnis (Nr. 10 ./ Nr. 19)</b>	<b>6.684,68</b>	<b>8.535,00</b>	<b>13.424,42</b>	<b>-4.889,42</b>
<b>23</b>		<b>Finanzergebnis (Nr. 21 ./ Nr. 22)</b>				

Gemeinde	P	Sulzbach
Produktbereich	P01	Innere Verwaltung
Produktgruppe	P0101	Verwaltungssteuerung
Produkt	P01018	Liegenschaften
Teilprodukt	P010182	bebautes Grundvermögen
Kostenstelle	01018405	An der Schindhohl

<b>Teilergebnisrechnung -EUR</b>						
<b>Nr.</b>	<b>Konten</b>	<b>Bezeichnung</b>	<b>Ergebnis des Vorjahres  2020</b>	<b>Fortge- schriebener Ansatz des Haushalts- jahres 2021</b>	<b>Ergebnis des Haus- haltsjahres  2021</b>	<b>Vergleich fortgeschrie- bener Ansatz/ Ergebnis des Haushaltsja- hres (Sp.5./Sp.6)</b>
1	2	3	4	5	6	7
24		<b>Ordentliches Ergebnis (Nr. 20 und Nr. 23)</b>	<b>6.684,68</b>	<b>8.535,00</b>	<b>13.424,42</b>	<b>-4.889,42</b>
27		<b>Außerordentliches Ergebnis (Nr. 25 ./ Nr. 26)</b>				
28		<b>Jahresergebnis vor internen Leistungsbeziehungen (Nr. 24 und Nr. 27)</b>	<b>6.684,68</b>	<b>8.535,00</b>	<b>13.424,42</b>	<b>-4.889,42</b>
30		Kosten aus internen Leistungsbeziehungen	5.274,00	3.000,00		3.000,00
		970 576 00 ILV-Aufwand Kostenerstattungen	5.274,00	3.000,00		3.000,00
31		<b>Ergebnis der internen Leistungsbeziehungen (Nr. 29 ./ Nr. 30)</b>	<b>-5.274,00</b>	<b>-3.000,00</b>		<b>-3.000,00</b>
32		<b>Jahresergebnis nach internen Leistungsbeziehungen (Nr. 28 und Nr. 31)</b>	<b>1.410,68</b>	<b>5.535,00</b>	<b>13.424,42</b>	<b>-7.889,42</b>

Gemeinde	P	Sulzbach
Produktbereich	P01	Innere Verwaltung
Produktgruppe	P0101	Verwaltungssteuerung
Produkt	P01018	Liegenschaften
Teilprodukt	P010182	bebautes Grundvermögen
Kostenstelle	01018406	Am Sportplatz 4

Teilergebnisrechnung -EUR						
Nr.	Konten	Bezeichnung	Ergebnis des Vorjahres  2020	Fortge- schriebener Ansatz des Haushalts- jahres 2021	Ergebnis des Haus- haltsjahres  2021	Vergleich fortgeschrie- bener Ansatz/ Ergebnis des Haushaltsja- hres (Sp.5./Sp.6)
1	2	3	4	5	6	7
1	50	Privatrechtliche Leistungsentgelte	14.100,00	14.900,00	14.805,49	94,51
		500 300 00 Überlassung von Gebäuden und Räumen	10.098,00	10.100,00	10.098,00	2,00
		500 310 00 Nebenkosten Miete / Pacht		4.800,00	4.707,49	92,51
		509 050 00 ALTES KONTO - Nebenkosten Miete / Pacht	4.002,00			
<b>10</b>		<b>Summe der ordentlichen Erträge (Nr. 1 bis 9)</b>	<b>14.100,00</b>	<b>14.900,00</b>	<b>14.805,49</b>	<b>94,51</b>
13	60,61, 67-69	Aufwendungen für Sach- und Dienstleistungen	11.852,03	10.110,00	7.221,96	2.888,04
		603 010 00 Ersatzbeschaffungen		100,00		100,00
		605 600 00 Aufwendungen für Wasser		1.200,00	594,67	605,33
		605 700 00 Aufwendungen für Abwasser	8.397,16	2.500,00	2.117,13	382,87
		606 100 00 Materialaufw. Gebäude u. Außenanlagen		1.000,00		1.000,00
		610 040 00 Schornsteinfeger	64,55	80,00		80,00
		610 055 00 Schädlingsbekämpfung		100,00		100,00
		613 900 00 Sonstige weitere Fremdleistungen		400,00		400,00
		616 100 00 Fremdst. Gebäude/Au- ßenanl.(Bauunterh.)	110,67	2.500,00	1.938,69	561,31
		616 300 00 Fremdst.v.Einricht.u. Ausstattungen	122,47	300,00	131,03	168,97
		617 100 00 Aufwendungen für Fremdentsorgung	1.822,32	240,00	159,84	80,16
		670 000 00 Mieten	73,59	150,00	694,98	-544,98
		673 000 00 Gebühren		250,00	222,50	27,50
		690 000 00 Beiträge gebäudebezogene Versicherungen	1.261,27	1.290,00	1.363,12	-73,12
14	66	Abschreibungen		560,00		560,00
		661 500 00 Abschr.aktivierte Investitionszuw., etc.		560,00		560,00
18	70, 74, 76	Sonstige ordentliche Aufwendungen	300,47	310,00	300,47	9,53
		702 000 00 Grundsteuer	300,47	310,00	300,47	9,53
<b>19</b>		<b>Summe der ordentlichen Aufwendungen (Nr. 11 bis 18)</b>	<b>12.152,50</b>	<b>10.980,00</b>	<b>7.522,43</b>	<b>3.457,57</b>
<b>20</b>		<b>Verwaltungsergebnis (Nr. 10 ./. Nr. 19)</b>	<b>1.947,50</b>	<b>3.920,00</b>	<b>7.283,06</b>	<b>-3.363,06</b>
<b>23</b>		<b>Finanzergebnis (Nr. 21 ./. Nr. 22)</b>				
<b>24</b>		<b>Ordentliches Ergebnis (Nr. 20 und Nr. 23)</b>	<b>1.947,50</b>	<b>3.920,00</b>	<b>7.283,06</b>	<b>-3.363,06</b>
<b>27</b>		<b>Außerordentliches Ergebnis (Nr. 25 ./. Nr. 26)</b>				

Gemeinde	P	Sulzbach
Produktbereich	P01	Innere Verwaltung
Produktgruppe	P0101	Verwaltungssteuerung
Produkt	P01018	Liegenschaften
Teilprodukt	P010182	bebautes Grundvermögen
Kostenstelle	01018406	Am Sportplatz 4

<b>Teilergebnisrechnung -EUR</b>						
<b>Nr.</b>	<b>Konten</b>	<b>Bezeichnung</b>	<b>Ergebnis des Vorjahres  2020</b>	<b>Fortge- schriebener Ansatz des Haushalts- jahres 2021</b>	<b>Ergebnis des Haus- haltsjahres  2021</b>	<b>Vergleich fortgeschrie- bener Ansatz/ Ergebnis des Haushaltsja- hres (Sp.5./Sp.6)</b>
1	2	3	4	5	6	7
<b>28</b>		<b>Jahresergebnis vor internen Leistungsbeziehungen (Nr. 24 und Nr. 27)</b>	<b>1.947,50</b>	<b>3.920,00</b>	<b>7.283,06</b>	<b>-3.363,06</b>
30		Kosten aus internen Leistungsbeziehungen		1.000,00	208,00	792,00
		970 576 00 ILV-Aufwand Kostenerstattungen		1.000,00	208,00	792,00
<b>31</b>		<b>Ergebnis der internen Leistungsbeziehungen (Nr. 29 ./ Nr. 30)</b>		<b>-1.000,00</b>	<b>-208,00</b>	<b>-792,00</b>
<b>32</b>		<b>Jahresergebnis nach internen Leistungsbeziehungen (Nr. 28 und Nr. 31)</b>	<b>1.947,50</b>	<b>2.920,00</b>	<b>7.075,06</b>	<b>-4.155,06</b>

Gemeinde	P	Sulzbach
Produktbereich	P01	Innere Verwaltung
Produktgruppe	P0101	Verwaltungssteuerung
Produkt	P01018	Liegenschaften
Teilprodukt	P010182	bebautes Grundvermögen
Kostenstelle	01018408	Oberliederbacher Weg 15

Teilergebnisrechnung -EUR						
Nr.	Konten	Bezeichnung	Ergebnis des Vorjahres  2020	Fortge- schriebener Ansatz des Haushalts- jahres 2021	Ergebnis des Haus- haltsjahres  2021	Vergleich fortgeschrie- bener Ansatz/ Ergebnis des Haushaltsja- hres (Sp.5./Sp.6)
1	2	3	4	5	6	7
1	50	Privatrechtliche Leistungsentgelte	24.271,13	23.900,00	24.453,97	-553,97
		500 300 00 Überlassung von Gebäuden und Räumen	18.270,00	18.300,00	18.270,00	30,00
		500 310 00 Nebenkosten Miete / Pacht		5.600,00	6.183,97	-583,97
		509 050 00 ALTES KONTO - Nebenkosten Miete / Pacht	6.001,13			
<b>10</b>		<b>Summe der ordentlichen Erträge (Nr. 1 bis 9)</b>	<b>24.271,13</b>	<b>23.900,00</b>	<b>24.453,97</b>	<b>-553,97</b>
13	60,61, 67-69	Aufwendungen für Sach- und Dienstleistungen	2.789,09	10.150,00	19.390,84	-9.240,84
		603 010 00 Ersatzbeschaffungen		100,00		100,00
		605 200 00 Aufwendungen für Gas	-1.108,78		9.336,00	-9.336,00
		606 100 00 Materialaufw. Gebäude u.Außenanlagen	14,09	100,00	85,15	14,85
		610 030 00 Ableседienst Heizung	81,90		279,06	-279,06
		610 040 00 Schornsteinfeger		150,00		150,00
		610 050 00 Grünflächenpflege	1.638,56	1.500,00	1.077,13	422,87
		610 055 00 Schädlingsbekämpfung		100,00	178,50	-78,50
		613 900 00 Sonstige weitere Fremdleistungen		500,00		500,00
		616 100 00 Fremddinst.Gebäude/Au- ßenanl.(Bauunterh.)	451,61	4.000,00	3.042,39	957,61
		616 300 00 Fremddinst.v.Einricht.u. Ausstattungen	111,48	500,00	438,36	61,64
		616 600 00 Fremddinstandhaltung Wartungskosten			867,39	-867,39
		617 100 00 Aufwendungen für Fremdentsorgung		470,00	1.237,10	-767,10
		617 300 00 Fremdreinigung			400,45	-400,45
		670 000 00 Mieten	839,07	1.200,00	859,09	340,91
		673 000 00 Gebühren		750,00	767,60	-17,60
		690 000 00 Beiträge gebäudebezogene Versicherungen	761,16	780,00	822,62	-42,62
14	66	Abschreibungen	7.960,00	7.960,00		7.960,00
		662 000 00 Abschr. Gebäude,Sachanl.,Infr a.vermögen	7.960,00	7.960,00		7.960,00
18	70, 74, 76	Sonstige ordentliche Aufwendungen	498,37	499,00	498,37	0,63
		702 000 00 Grundsteuer	498,37	499,00	498,37	0,63
<b>19</b>		<b>Summe der ordentlichen Aufwendungen (Nr. 11 bis 18)</b>	<b>11.247,46</b>	<b>18.609,00</b>	<b>19.889,21</b>	<b>-1.280,21</b>
<b>20</b>		<b>Verwaltungsergebnis (Nr. 10 ./ Nr. 19)</b>	<b>13.023,67</b>	<b>5.291,00</b>	<b>4.564,76</b>	<b>726,24</b>
<b>23</b>		<b>Finanzergebnis (Nr. 21 ./ Nr. 22)</b>				



Gemeinde	P	Sulzbach
Produktbereich	P01	Innere Verwaltung
Produktgruppe	P0101	Verwaltungssteuerung
Produkt	P01018	Liegenschaften
Teilprodukt	P010182	bebautes Grundvermögen
Kostenstelle	01018408	Oberliederbacher Weg 15

<b>Teilergebnisrechnung -EUR</b>						
<b>Nr.</b>	<b>Konten</b>	<b>Bezeichnung</b>	<b>Ergebnis des Vorjahres  2020</b>	<b>Fortge- schriebener Ansatz des Haushalts- jahres 2021</b>	<b>Ergebnis des Haus- haltsjahres  2021</b>	<b>Vergleich fortgeschrie- bener Ansatz/ Ergebnis des Haushaltsja- hres (Sp.5./Sp.6)</b>
1	2	3	4	5	6	7
24		<b>Ordentliches Ergebnis (Nr. 20 und Nr. 23)</b>	<b>13.023,67</b>	<b>5.291,00</b>	<b>4.564,76</b>	<b>726,24</b>
27		<b>Außerordentliches Ergebnis (Nr. 25 ./ Nr. 26)</b>				
28		<b>Jahresergebnis vor internen Leistungsbeziehungen (Nr. 24 und Nr. 27)</b>	<b>13.023,67</b>	<b>5.291,00</b>	<b>4.564,76</b>	<b>726,24</b>
30		Kosten aus internen Leistungsbeziehungen	124,00	3.000,00	757,00	2.243,00
		970 576 00 ILV-Aufwand Kostenerstattungen	124,00	3.000,00	757,00	2.243,00
31		<b>Ergebnis der internen Leistungsbeziehungen (Nr. 29 ./ Nr. 30)</b>	<b>-124,00</b>	<b>-3.000,00</b>	<b>-757,00</b>	<b>-2.243,00</b>
32		<b>Jahresergebnis nach internen Leistungsbeziehungen (Nr. 28 und Nr. 31)</b>	<b>12.899,67</b>	<b>2.291,00</b>	<b>3.807,76</b>	<b>-1.516,76</b>

Gemeinde	P	Sulzbach
Produktbereich	P01	Innere Verwaltung
Produktgruppe	P0101	Verwaltungssteuerung
Produkt	P01018	Liegenschaften
Teilprodukt	P010182	bebautes Grundvermögen
Kostenstelle	01018409	Haingrabenstr. 5

Teilergebnisrechnung -EUR						
Nr.	Konten	Bezeichnung	Ergebnis des Vorjahres  2020	Fortge- schriebener Ansatz des Haushalts- jahres 2021	Ergebnis des Haus- haltsjahres  2021	Vergleich fortgeschrie- bener Ansatz/ Ergebnis des Haushaltsja- hres (Sp.5./Sp.6)
1	2	3	4	5	6	7
1	50	Privatrechtliche Leistungsentgelte	40.345,67	40.400,00	39.928,25	471,75
		500 300 00 Überlassung von Gebäuden und Räumen	32.430,00	32.600,00	32.430,00	170,00
		500 310 00 Nebenkosten Miete / Pacht		7.800,00	7.190,74	609,26
		509 050 00 ALTES KONTO - Nebenkosten Miete / Pacht	7.915,67		307,51	-307,51
<b>10</b>		<b>Summe der ordentlichen Erträge (Nr. 1 bis 9)</b>	<b>40.345,67</b>	<b>40.400,00</b>	<b>39.928,25</b>	<b>471,75</b>
13	60,61, 67-69	Aufwendungen für Sach- und Dienstleistungen	8.044,56	21.530,00	19.186,34	2.343,66
		603 010 00 Ersatzbeschaffungen	75,12	100,00		100,00
		605 100 00 Aufwendungen für Strom	195,68	300,00	225,96	74,04
		605 200 00 Aufwendungen für Gas	2.484,69	3.000,00	3.660,12	-660,12
		605 600 00 Aufwendungen für Wasser	970,44	1.600,00	1.227,81	372,19
		605 700 00 Aufwendungen für Abwasser	651,11	1.500,00	1.269,66	230,34
		606 100 00 Materialaufw. Gebäude u. Außenanlagen		500,00	4.406,77	-3.906,77
		610 030 00 Ablesedienst Heizung	402,05	400,00	432,98	-32,98
		610 040 00 Schornsteinfeger	242,00	350,00	251,02	98,98
		610 050 00 Grünflächenpflege	48,06	900,00	12,85	887,15
		610 055 00 Schädlingsbekämpfung		100,00		100,00
		616 100 00 Fremdst. Gebäude/Au- ßenanl. (Bauunterh.)	622,97	10.000,00	5.736,62	4.263,38
		616 300 00 Fremdst. v. Einricht. u. Ausstattungen	160,61	500,00	376,26	123,74
		616 600 00 Fremdst. andhaltung Wartungskosten	227,71	400,00	113,05	286,95
		617 100 00 Aufwendungen für Fremdentsorgung	1.055,82	600,00	521,40	78,60
		617 300 00 Fremdreinigung		300,00		300,00
		618 050 00 Lieferantenskonto			-2,37	2,37
		670 000 00 Mieten	589,05	650,00	600,20	49,80
		690 000 00 Beiträge gebäudebezogene Versicherungen	319,25	330,00	354,01	-24,01
18	70, 74, 76	Sonstige ordentliche Aufwendungen	291,96	300,00	291,96	8,04
		702 000 00 Grundsteuer	291,96	300,00	291,96	8,04
<b>19</b>		<b>Summe der ordentlichen Aufwendungen (Nr. 11 bis 18)</b>	<b>8.336,52</b>	<b>21.830,00</b>	<b>19.478,30</b>	<b>2.351,70</b>
<b>20</b>		<b>Verwaltungsergebnis (Nr. 10 ./ Nr. 19)</b>	<b>32.009,15</b>	<b>18.570,00</b>	<b>20.449,95</b>	<b>-1.879,95</b>
<b>23</b>		<b>Finanzergebnis (Nr. 21 ./ Nr. 22)</b>				

Gemeinde	P	Sulzbach
Produktbereich	P01	Innere Verwaltung
Produktgruppe	P0101	Verwaltungssteuerung
Produkt	P01018	Liegenschaften
Teilprodukt	P010182	bebautes Grundvermögen
Kostenstelle	01018409	Haingrabenstr. 5

<b>Teilergebnisrechnung -EUR</b>						
<b>Nr.</b>	<b>Konten</b>	<b>Bezeichnung</b>	<b>Ergebnis des Vorjahres  2020</b>	<b>Fortge- schriebener Ansatz des Haushalts- jahres 2021</b>	<b>Ergebnis des Haus- haltsjahres  2021</b>	<b>Vergleich fortgeschrie- bener Ansatz/ Ergebnis des Haushaltsja- hres (Sp.5./Sp.6)</b>
1	2	3	4	5	6	7
24		<b>Ordentliches Ergebnis (Nr. 20 und Nr. 23)</b>	<b>32.009,15</b>	<b>18.570,00</b>	<b>20.449,95</b>	<b>-1.879,95</b>
27		<b>Außerordentliches Ergebnis (Nr. 25 ./ Nr. 26)</b>				
28		<b>Jahresergebnis vor internen Leistungsbeziehungen (Nr. 24 und Nr. 27)</b>	<b>32.009,15</b>	<b>18.570,00</b>	<b>20.449,95</b>	<b>-1.879,95</b>
30		Kosten aus internen Leistungsbeziehungen	397,00	2.500,00	678,00	1.822,00
		970 576 00 ILV-Aufwand Kostenerstattungen	397,00	2.500,00	678,00	1.822,00
31		<b>Ergebnis der internen Leistungsbeziehungen (Nr. 29 ./ Nr. 30)</b>	<b>-397,00</b>	<b>-2.500,00</b>	<b>-678,00</b>	<b>-1.822,00</b>
32		<b>Jahresergebnis nach internen Leistungsbeziehungen (Nr. 28 und Nr. 31)</b>	<b>31.612,15</b>	<b>16.070,00</b>	<b>19.771,95</b>	<b>-3.701,95</b>

Gemeinde	P	Sulzbach
Produktbereich	P01	Innere Verwaltung
Produktgruppe	P0101	Verwaltungssteuerung
Produkt	P01018	Liegenschaften
Teilprodukt	P010182	bebautes Grundvermögen
Kostenstelle	01018501	Feuerwehrhaus Oberliederbacher Weg

Teilergebnisrechnung -EUR						
Nr.	Konten	Bezeichnung	Ergebnis des Vorjahres  2020	Fortge- schriebener Ansatz des Haushalts- jahres 2021	Ergebnis des Haus- haltsjahres  2021	Vergleich fortgeschrie- bener Ansatz/ Ergebnis des Haushaltsja- hres (Sp.5./Sp.6)
1	2	3	4	5	6	7
8	546	Erträge aus der Auflösung von Sonderposten aus Investitionszuweisungen, -zuschüssen und Investitionsbeiträgen  546 000 00 Ertr.Aufl.SoPo Inv.zuweis.öff.Bereich		2.680,00		2.680,00
				2.680,00		2.680,00
<b>10</b>		<b>Summe der ordentlichen Erträge (Nr. 1 bis 9)</b>		<b>2.680,00</b>		<b>2.680,00</b>
13	60,61, 67-69	Aufwendungen für Sach- und Dienstleistungen  603 010 00 Ersatzbeschaffungen 605 100 00 Aufwendungen für Strom 605 200 00 Aufwendungen für Gas 605 600 00 Aufwendungen für Wasser 605 700 00 Aufwendungen für Abwasser 606 100 00 Materialaufw. Gebäude u.Außenanlagen 606 300 00 Materialaufw. Einricht.u.Ausstattunge n 610 030 00 Ablese Dienst Heizung 610 055 00 Schädlingsbekämpfung 613 900 00 Sonstige weitere Fremdleistungen 616 100 00 Fremdst.Gebäude/Au- ßenanl.(Bauunterh.) 616 300 00 Fremdst.v.Einricht.u. Ausstattungen 616 600 00 Fremdstandhaltung Wartungskosten 617 100 00 Aufwendungen für Fremdentsorgung 617 300 00 Fremdreinigung 618 050 00 Lieferantenskonto 670 000 00 Mieten 673 000 00 Gebühren 690 000 00 Beiträge gebäudebezogene Versicherungen	67.649,22	79.475,00	76.854,80	2.620,20
			422,40	200,00	329,07	-129,07
			9.798,92	12.000,00	11.005,76	994,24
			8.723,00	10.000,00	2.018,27	7.981,73
			2.098,57	2.800,00	2.015,59	784,41
			3.339,67	4.200,00	3.470,76	729,24
			333,44	1.500,00	1.620,65	-120,65
				300,00		300,00
			267,04	350,00		350,00
				150,00		150,00
				500,00		500,00
			16.001,43	20.000,00	36.216,60	-16.216,60
			150,07	500,00		500,00
			7.841,67	9.800,00	8.606,34	1.193,66
			3.258,07	450,00		450,00
			9.026,96	10.000,00	6.408,57	3.591,43
			-4,28		-14,58	14,58
			770,75	1.650,00	817,57	832,43
			1.826,39	1.200,00	258,60	941,40
			3.795,12	3.875,00	4.101,60	-226,60
14	66	Abschreibungen 662 000 00 Abschr. Gebäude,Sachanl.,Infr a.vermögen	71.482,00	76.258,00	71.482,00	4.776,00
			71.482,00	76.258,00	71.482,00	4.776,00
<b>19</b>		<b>Summe der ordentlichen Aufwendungen (Nr. 11 bis 18)</b>	<b>139.131,22</b>	<b>155.733,00</b>	<b>148.336,80</b>	<b>7.396,20</b>
<b>20</b>		<b>Verwaltungsergebnis (Nr. 10 ./ Nr. 19)</b>	<b>-139.131,22</b>	<b>-153.053,00</b>	<b>-148.336,80</b>	<b>-4.716,20</b>

Gemeinde	P	Sulzbach
Produktbereich	P01	Innere Verwaltung
Produktgruppe	P0101	Verwaltungssteuerung
Produkt	P01018	Liegenschaften
Teilprodukt	P010182	bebautes Grundvermögen
Kostenstelle	01018501	Feuerwehrhaus Oberliederbacher Weg

<b>Teilergebnisrechnung -EUR</b>						
<b>Nr.</b>	<b>Konten</b>	<b>Bezeichnung</b>	<b>Ergebnis des Vorjahres  2020</b>	<b>Fortge- schriebener Ansatz des Haushalts- jahres 2021</b>	<b>Ergebnis des Haus- haltsjahres  2021</b>	<b>Vergleich fortgeschrie- bener Ansatz/ Ergebnis des Haushaltsja- hres (Sp.5./Sp.6)</b>
1	2	3	4	5	6	7
<b>23</b>		<b>Finanzergebnis (Nr. 21 ./ Nr. 22)</b>				
<b>24</b>		<b>Ordentliches Ergebnis (Nr. 20 und Nr. 23)</b>	<b>-139.131,22</b>	<b>-153.053,00</b>	<b>-148.336,80</b>	<b>-4.716,20</b>
<b>27</b>		<b>Außerordentliches Ergebnis (Nr. 25 ./ Nr. 26)</b>				
<b>28</b>		<b>Jahresergebnis vor internen Leistungsbeziehungen (Nr. 24 und Nr. 27)</b>	<b>-139.131,22</b>	<b>-153.053,00</b>	<b>-148.336,80</b>	<b>-4.716,20</b>
30		Kosten aus internen Leistungsbeziehungen	532,00	3.500,00	811,00	2.689,00
		970 576 00 ILV-Aufwand Kostenerstattungen	532,00	3.500,00	811,00	2.689,00
<b>31</b>		<b>Ergebnis der internen Leistungsbeziehungen (Nr. 29 ./ Nr. 30)</b>	<b>-532,00</b>	<b>-3.500,00</b>	<b>-811,00</b>	<b>-2.689,00</b>
<b>32</b>		<b>Jahresergebnis nach internen Leistungsbeziehungen (Nr. 28 und Nr. 31)</b>	<b>-139.663,22</b>	<b>-156.553,00</b>	<b>-149.147,80</b>	<b>-7.405,20</b>

Gemeinde	P	Sulzbach
Produktbereich	P01	Innere Verwaltung
Produktgruppe	P0101	Verwaltungssteuerung
Produkt	P01018	Liegenschaften
Teilprodukt	P010182	bebautes Grundvermögen
Kostenstelle	01018501	Feuerwehrhaus Oberliederbacher Weg

<b>Teilfinanzrechnung</b>					
Nr.	Bezeichnung	Ergebnis des Vorjahres	Fortgeschriebener Ansatz des Haushaltsjahres	Ergebnis des Haushaltsjahres	Vergleich Ansatz/Ergebnis des Haushalts- jahres 2021
		2020	2021	2021	2021
1	2	3	4	5	6
	<b>Einzahlungen aus Investitionstätigkeit</b>				
	<b>Einzahlungen aus Finanzierungstätigkeit</b>				
<b>5</b>	<b>Summe Einzahlungen</b>				
	<b>Auszahlungen aus Investitionstätigkeit</b>				
6	Auszahlungen für Investitionen in das Sachanlagevermögen und immaterielle Anlagevermögen	7.337,98			
	841 821 00 Ausz. Erwerb v. Grundstücken, Gebäuden	7.337,98			
	<b>Auszahlungen aus Finanzierungstätigkeit</b>				
<b>10</b>	<b>Summe Auszahlungen</b>	<b>7.337,98</b>			
<b>11</b>	<b>Saldo (Einzahlungen ./. Auszahlungen)</b>	<b>-7.337,98</b>			

Gemeinde	P	Sulzbach
Produktbereich	P01	Innere Verwaltung
Produktgruppe	P0101	Verwaltungssteuerung
Produkt	P01018	Liegenschaften
Teilprodukt	P010182	bebautes Grundvermögen
Kostenstelle	01018601	Vereinshaus Am Gänssteg

<b>Teilergebnisrechnung -EUR</b>						
<b>Nr.</b>	<b>Konten</b>	<b>Bezeichnung</b>	<b>Ergebnis des Vorjahres  2020</b>	<b>Fortge- schriebener Ansatz des Haushalts- jahres 2021</b>	<b>Ergebnis des Haus- haltsjahres  2021</b>	<b>Vergleich fortgeschrie- bener Ansatz/ Ergebnis des Haushaltsja- hres (Sp.5./Sp.6)</b>
1	2	3	4	5	6	7
<b>10</b>		<b>Summe der ordentlichen Erträge (Nr. 1 bis 9)</b>				
13	60,61, 67-69	Aufwendungen für Sach- und Dienstleistungen 603 010 00 Ersatzbeschaffungen 606 100 00 Materialaufw. Gebäude u. Außenanlagen 610 040 00 Schornsteinfeger 613 900 00 Sonstige weitere Fremdleistungen 616 100 00 Fremdst. Gebäude/Außenanl. (Bauunterh.) 690 000 00 Beiträge gebäudebezogene Versicherungen	406,89	1.630,00 200,00 400,00 100,00 200,00 500,00 230,00	306,03   62,82  243,21	1.323,97 200,00 400,00 37,18 200,00 500,00 -13,21
14	66	Abschreibungen 662 000 00 Abschr. Gebäude, Sachanl., Infr a. vermögen	4.928,00 4.928,00	4.928,00 4.928,00	4.928,00 4.928,00	
15	71	Aufwendungen für Zuweisungen und Zuschüsse sowie besondere Finanzaufwendungen 712 800 00 Zusch. lfd. Zwecke an übrige Bereiche	5.000,00 5.000,00	5.000,00 5.000,00	5.000,00 5.000,00	
<b>19</b>		<b>Summe der ordentlichen Aufwendungen (Nr. 11 bis 18)</b>	<b>10.334,89</b>	<b>11.558,00</b>	<b>10.234,03</b>	<b>1.323,97</b>
<b>20</b>		<b>Verwaltungsergebnis (Nr. 10 J. Nr. 19)</b>	<b>-10.334,89</b>	<b>-11.558,00</b>	<b>-10.234,03</b>	<b>-1.323,97</b>
<b>23</b>		<b>Finanzergebnis (Nr. 21 J. Nr. 22)</b>				
<b>24</b>		<b>Ordentliches Ergebnis (Nr. 20 und Nr. 23)</b>	<b>-10.334,89</b>	<b>-11.558,00</b>	<b>-10.234,03</b>	<b>-1.323,97</b>
<b>27</b>		<b>Außerordentliches Ergebnis (Nr. 25 J. Nr. 26)</b>				
<b>28</b>		<b>Jahresergebnis vor internen Leistungsbeziehungen (Nr. 24 und Nr. 27)</b>	<b>-10.334,89</b>	<b>-11.558,00</b>	<b>-10.234,03</b>	<b>-1.323,97</b>
30		Kosten aus internen Leistungsbeziehungen 970 576 00 ILV-Aufwand Kostenerstattungen		350,00 350,00		350,00 350,00
<b>31</b>		<b>Ergebnis der internen Leistungsbeziehungen (Nr. 29 J. Nr. 30)</b>		<b>-350,00</b>		<b>-350,00</b>
<b>32</b>		<b>Jahresergebnis nach internen Leistungsbeziehungen (Nr. 28 und Nr. 31)</b>	<b>-10.334,89</b>	<b>-11.908,00</b>	<b>-10.234,03</b>	<b>-1.673,97</b>

Gemeinde	P	Sulzbach
Produktbereich	P01	Innere Verwaltung
Produktgruppe	P0101	Verwaltungssteuerung
Produkt	P01018	Liegenschaften
Teilprodukt	P010182	bebautes Grundvermögen
Kostenstelle	1018410	Prof.-Much-Straße

Teilergebnisrechnung -EUR						
Nr.	Konten	Bezeichnung	Ergebnis des Vorjahres  2020	Fortge- schriebener Ansatz des Haushalts- jahres 2021	Ergebnis des Haus- haltsjahres  2021	Vergleich fortgeschrie- bener Ansatz/ Ergebnis des Haushaltsja- hres (Sp.5./Sp.6)
1	2	3	4	5	6	7
1	50	Privatrechtliche Leistungsentgelte	35.889,02	36.500,00	35.853,53	646,47
		500 300 00 Überlassung von Gebäuden und Räumen	28.990,92	29.000,00	28.990,92	9,08
		500 310 00 Nebenkosten Miete / Pacht		7.500,00	6.862,61	637,39
		509 050 00 ALTES KONTO - Nebenkosten Miete / Pacht	6.898,10			
<b>10</b>		<b>Summe der ordentlichen Erträge (Nr. 1 bis 9)</b>	<b>35.889,02</b>	<b>36.500,00</b>	<b>35.853,53</b>	<b>646,47</b>
13	60,61, 67-69	Aufwendungen für Sach- und Dienstleistungen	7.463,64	22.500,00	10.283,35	12.216,65
		603 010 00 Ersatzbeschaffungen		500,00		500,00
		605 300 00 Aufwendungen für Fernwärme		5.000,00		5.000,00
		605 600 00 Aufwendungen für Wasser		1.000,00		1.000,00
		605 700 00 Aufwendungen für Abwasser		1.000,00		1.000,00
		606 100 00 Materialaufw. Gebäude u.Außenanlagen		500,00		500,00
		606 300 00 Materialaufw. Einricht.u.Ausstattunge n		500,00		500,00
		613 900 00 Sonstige weitere Fremdleistungen		1.000,00	2.092,80	-1.092,80
		616 100 00 Fremdst.Gebäude/Au- ßenanl.(Bauunterh.)		1.500,00		1.500,00
		616 300 00 Fremdst.v.Einricht.u. Ausstattungen		500,00		500,00
		670 000 00 Mieten	7.463,64	11.000,00	8.190,55	2.809,45
18	70, 74, 76	Sonstige ordentliche Aufwendungen	734,75		734,75	-734,75
		702 000 00 Grundsteuer	734,75		734,75	-734,75
<b>19</b>		<b>Summe der ordentlichen Aufwendungen (Nr. 11 bis 18)</b>	<b>8.198,39</b>	<b>22.500,00</b>	<b>11.018,10</b>	<b>11.481,90</b>
<b>20</b>		<b>Verwaltungsergebnis (Nr. 10 ./ Nr. 19)</b>	<b>27.690,63</b>	<b>14.000,00</b>	<b>24.835,43</b>	<b>-10.835,43</b>
<b>23</b>		<b>Finanzergebnis (Nr. 21 ./ Nr. 22)</b>				
<b>24</b>		<b>Ordentliches Ergebnis (Nr. 20 und Nr. 23)</b>	<b>27.690,63</b>	<b>14.000,00</b>	<b>24.835,43</b>	<b>-10.835,43</b>
<b>27</b>		<b>Außerordentliches Ergebnis (Nr. 25 ./ Nr. 26)</b>				
<b>28</b>		<b>Jahresergebnis vor internen Leistungsbeziehungen (Nr. 24 und Nr. 27)</b>	<b>27.690,63</b>	<b>14.000,00</b>	<b>24.835,43</b>	<b>-10.835,43</b>
30		Kosten aus internen Leistungsbeziehungen		500,00		500,00
		970 576 00 ILV-Aufwand Kostenerstattungen		500,00		500,00



Gemeinde	P	Sulzbach
Produktbereich	P01	Innere Verwaltung
Produktgruppe	P0101	Verwaltungssteuerung
Produkt	P01018	Liegenschaften
Teilprodukt	P010182	bebautes Grundvermögen
Kostenstelle	1018410	Prof.-Much-Straße

<b>Teilergebnisrechnung -EUR</b>						
<b>Nr.</b>	<b>Konten</b>	<b>Bezeichnung</b>	<b>Ergebnis des Vorjahres  2020</b>	<b>Fortge- schriebener Ansatz des Haushalts- jahres 2021</b>	<b>Ergebnis des Haus- haltsjahres  2021</b>	<b>Vergleich fortgeschrie- bener Ansatz/ Ergebnis des Haushaltsja- hres (Sp.5./Sp.6)</b>
1	2	3	4	5	6	7
31		<b>Ergebnis der internen Leistungsbeziehungen (Nr. 29 ./ Nr. 30)</b>		<b>-500,00</b>		<b>-500,00</b>
32		<b>Jahresergebnis nach internen Leistungsbeziehungen (Nr. 28 und Nr. 31)</b>	<b>27.690,63</b>	<b>13.500,00</b>	<b>24.835,43</b>	<b>-11.335,43</b>

Gemeinde	P	Sulzbach
Produktbereich	P01	Innere Verwaltung
Produktgruppe	P0101	Verwaltungssteuerung
Produkt	P01018	Liegenschaften
Teilprodukt	P010187	Liegenschaftsverwaltung
Kostenstelle	1018710	Liegenschaftsverwaltung

Teilergebnisrechnung -EUR						
Nr.	Konten	Bezeichnung	Ergebnis des Vorjahres  2020	Fortge- schriebener Ansatz des Haushalts- jahres 2021	Ergebnis des Haus- haltsjahres  2021	Vergleich fortgeschrie- bener Ansatz/ Ergebnis des Haushaltsja- hres (Sp.5./Sp.6)
1	2	3	4	5	6	7
1	50	Privatrechtliche Leistungsentgelte 509 000 00 Sonstige Umsatzerlöse	2.106,91 2.106,91	4.500,00 4.500,00	1.200,24 1.200,24	3.299,76 3.299,76
<b>10</b>		<b>Summe der ordentlichen Erträge (Nr. 1 bis 9)</b>	<b>2.106,91</b>	<b>4.500,00</b>	<b>1.200,24</b>	<b>3.299,76</b>
11	62,63,6 40-643, 647- 649,65	Personalaufwendungen  620 000 00 Entg.f.geleist.Arbeitsz. Arbeitn.(Zulag.) 622 300 00 Zuführung zu Urlaubsrückstellungen 625 500 00 Pauschale LOST/KIST 640 000 00 AG-Anteil Sozialversich.Entgeltbe- reich 647 000 00 Zukunftssich./Zusatzve- rs. Entgeltbereich	171.388,62  133.108,91  -605,61  27.599,08  11.286,24	193.708,00  149.667,00  377,00 31.098,00 12.566,00	210.811,20  161.125,43 4.398,49 32.933,98 12.353,30	-17.103,20  -11.458,43 -4.398,49 377,00 -1.835,98 212,70
12	644- 646	Versorgungsaufwendungen  646 200 00 Zuführung zu Überstundenrückstellun- gen	4.016,60  4.016,60		12.914,58 12.914,58	-12.914,58 -12.914,58
13	60,61, 67-69	Aufwendungen für Sach- und Dienstleistungen  603 010 00 Ersatzbeschaffungen 607 000 00 Aufw.f.Berufskl.,Arb.sc hutzmittel u.ä. 610 005 00 Fremdleistungen für Energieeinsparung 616 100 00 Fremdst.Gebäude/Au- ßenanl.(Bauunterh.) 616 600 00 Fremdstandhaltung Wartungskosten 616 603 00 Wartung für Hard- und Software 673 000 00 Gebühren 674 000 00 Leiharbeitskräfte 677 100 00 Aufw.Sachverst.,Recht- sanw.,Gerichtskost. 679 000 00 So.Aufw.f.Inspr.v.Re- chten u.Diensten 681 000 00 Zeitung/Fachlit.d.Verwa- lt.u.ähnl.Eintr. 685 000 00 Aufwendungen für Reisekosten 688 000 00 Aufwendungen für Fort- u. Weiterbildung	29.909,67  3.866,40 300,00 1.000,00 3.004,75 480,24 1.240,22 199,48 16.648,11 2.388,19 531,39 69,88 1.481,01	43.650,00  2.500,00 300,00 1.000,00   2.000,00 1.500,00 10.000,00 20.000,00 2.500,00 600,00 250,00 3.000,00	28.064,25     492,66 1.240,22 1.744,50 11.572,39 2.812,89 629,86 70,50 9.501,23	15.585,75  2.500,00 300,00 1.000,00   -492,66 759,78 -244,50 10.000,00 8.427,61 -312,89 -29,86 179,50 -6.501,23
14	66	Abschreibungen	16.058,50	1.457,00	16.056,00	-14.599,00

Gemeinde	P	Sulzbach
Produktbereich	P01	Innere Verwaltung
Produktgruppe	P0101	Verwaltungssteuerung
Produkt	P01018	Liegenschaften
Teilprodukt	P010187	Liegenschaftsverwaltung
Kostenstelle	1018710	Liegenschaftsverwaltung

<b>Teilergebnisrechnung -EUR</b>						
<b>Nr.</b>	<b>Konten</b>	<b>Bezeichnung</b>	<b>Ergebnis des Vorjahres  2020</b>	<b>Fortge- schriebener Ansatz des Haushalts- jahres 2021</b>	<b>Ergebnis des Haus- haltsjahres  2021</b>	<b>Vergleich fortgeschrie- bener Ansatz/ Ergebnis des Haushaltsja- hres (Sp.5./Sp.6)</b>
1	2	3	4	5	6	7
		662 000 00 Abschr. Gebäude, Sachanl., Infr a. vermögen	16.058,50		16.056,00	-16.056,00
		664 500 00 Abschreibungen auf Geschäftsausstattung		1.457,00		1.457,00
<b>19</b>		<b>Summe der ordentlichen Aufwendungen (Nr. 11 bis 18)</b>	<b>221.373,39</b>	<b>238.815,00</b>	<b>267.846,03</b>	<b>-29.031,03</b>
<b>20</b>		<b>Verwaltungsergebnis (Nr. 10 ./. Nr. 19)</b>	<b>-219.266,48</b>	<b>-234.315,00</b>	<b>-266.645,79</b>	<b>32.330,79</b>
<b>23</b>		<b>Finanzergebnis (Nr. 21 ./. Nr. 22)</b>				
<b>24</b>		<b>Ordentliches Ergebnis (Nr. 20 und Nr. 23)</b>	<b>-219.266,48</b>	<b>-234.315,00</b>	<b>-266.645,79</b>	<b>32.330,79</b>
<b>27</b>		<b>Außerordentliches Ergebnis (Nr. 25 ./. Nr. 26)</b>				
<b>28</b>		<b>Jahresergebnis vor internen Leistungsbeziehungen (Nr. 24 und Nr. 27)</b>	<b>-219.266,48</b>	<b>-234.315,00</b>	<b>-266.645,79</b>	<b>32.330,79</b>
30		Kosten aus internen Leistungsbeziehungen	1.701,00	8.000,00	1.578,00	6.422,00
		970 576 00 ILV-Aufwand Kostenerstattungen	1.701,00	8.000,00	1.578,00	6.422,00
<b>31</b>		<b>Ergebnis der internen Leistungsbeziehungen (Nr. 29 ./. Nr. 30)</b>	<b>-1.701,00</b>	<b>-8.000,00</b>	<b>-1.578,00</b>	<b>-6.422,00</b>
<b>32</b>		<b>Jahresergebnis nach internen Leistungsbeziehungen (Nr. 28 und Nr. 31)</b>	<b>-220.967,48</b>	<b>-242.315,00</b>	<b>-268.223,79</b>	<b>25.908,79</b>

Gemeinde	P	Sulzbach
Produktbereich	P01	Innere Verwaltung
Produktgruppe	P0101	Verwaltungssteuerung
Produkt	P01018	Liegenschaften
Teilprodukt	P010187	Liegenschaftsverwaltung
Kostenstelle	1018710	Liegenschaftsverwaltung

<b>Teilfinanzrechnung</b>					
Nr.	Bezeichnung	Ergebnis des Vorjahres	Fortgeschriebener Ansatz des Haushaltsjahres	Ergebnis des Haushaltsjahres	Vergleich Ansatz/Ergebnis des Haushalts- jahres 2021
		2020	2021	2021	2021
1	2	3	4	5	6
<b>Einzahlungen aus Investitionstätigkeit</b>					
<b>Einzahlungen aus Finanzierungstätigkeit</b>					
<b>5</b>	<b>Summe Einzahlungen</b>				
<b>Auszahlungen aus Investitionstätigkeit</b>					
6	Auszahlungen für Investitionen in das Sachanlagevermögen und immaterielle Anlagevermögen	1.493,50	36.000,00		36.000,00
	841 821 00 Ausz. Erwerb v. Grundstücken, Gebäuden	1.493,50			
	842 851 00 Auszahlungen für Hochbaumaßnahmen		36.000,00		36.000,00
<b>Auszahlungen aus Finanzierungstätigkeit</b>					
<b>10</b>	<b>Summe Auszahlungen</b>	<b>1.493,50</b>	<b>36.000,00</b>		<b>36.000,00</b>
<b>11</b>	<b>Saldo (Einzahlungen ./. Auszahlungen)</b>	<b>-1.493,50</b>	<b>-36.000,00</b>		<b>-36.000,00</b>

Gemeinde	P	Sulzbach
Produktbereich	P01	Innere Verwaltung
Produktgruppe	P0101	Verwaltungssteuerung
Produkt	P01018	Liegenschaften
Teilprodukt	P010187	Liegenschaftsverwaltung
Kostenstelle	1018720	Hausmeister

Teilergebnisrechnung -EUR						
Nr.	Konten	Bezeichnung	Ergebnis des Vorjahres  2020	Fortge- schriebener Ansatz des Haushalts- jahres 2021	Ergebnis des Haus- haltsjahres  2021	Vergleich fortgeschrie- bener Ansatz/ Ergebnis des Haushaltsja- hres (Sp.5./Sp.6)
1	2	3	4	5	6	7
<b>10</b>		<b>Summe der ordentlichen Erträge (Nr. 1 bis 9)</b>				
11	62,63,6 40-643, 647- 649,65	Personalaufwendungen	316.304,11	316.788,00	328.908,46	-12.120,46
		620 000 00 Entg.f.geleist.Arbeitsz. Arbeitrn.(Zulag.)	247.975,69	245.157,00	253.240,52	-8.083,52
		622 300 00 Zuführung zu Urlaubsrückstellungen	-3.020,79		3.334,45	-3.334,45
		625 500 00 Pauschale LOST/KIST		399,00		399,00
		640 000 00 AG-Anteil Sozialversich.Entgeltbe- reich	50.724,64	51.029,00	53.268,37	-2.239,37
		647 000 00 Zukunftssich./Zusatzve- rs. Entgeltbereich	20.624,57	20.203,00	19.065,12	1.137,88
12	644- 646	Versorgungsaufwendungen	9.450,95		2.416,38	-2.416,38
		646 200 00 Zuführung zu Überstundenrückstellun- gen	9.450,95		2.416,38	-2.416,38
13	60,61, 67-69	Aufwendungen für Sach- und Dienstleistungen	1.090,96	8.500,00	1.993,16	6.506,84
		603 000 00 Betriebsstoffe/Verbrauc- hswerkzeuge			102,92	-102,92
		607 000 00 Aufw.f.Berufskl.,Arb.sc hutzmittel u.ä.	342,49	1.000,00	1.890,24	-890,24
		608 100 00 Aufwendungen für Reinigungsmittel		500,00		500,00
		618 050 00 Lieferantenskonto	-1,53			
		685 000 00 Aufwendungen für Reisekosten		1.000,00		1.000,00
		688 000 00 Aufwendungen für Fort- u. Weiterbildung	750,00	6.000,00		6.000,00
<b>19</b>		<b>Summe der ordentlichen Aufwendungen (Nr. 11 bis 18)</b>	<b>326.846,02</b>	<b>325.288,00</b>	<b>333.318,00</b>	<b>-8.030,00</b>
<b>20</b>		<b>Verwaltungsergebnis (Nr. 10 ./. Nr. 19)</b>	<b>-326.846,02</b>	<b>-325.288,00</b>	<b>-333.318,00</b>	<b>8.030,00</b>
<b>23</b>		<b>Finanzergebnis (Nr. 21 ./. Nr. 22)</b>				
<b>24</b>		<b>Ordentliches Ergebnis (Nr. 20 und Nr. 23)</b>	<b>-326.846,02</b>	<b>-325.288,00</b>	<b>-333.318,00</b>	<b>8.030,00</b>
<b>27</b>		<b>Außerordentliches Ergebnis (Nr. 25 ./. Nr. 26)</b>				
<b>28</b>		<b>Jahresergebnis vor internen Leistungsbeziehungen (Nr. 24 und Nr. 27)</b>	<b>-326.846,02</b>	<b>-325.288,00</b>	<b>-333.318,00</b>	<b>8.030,00</b>
<b>31</b>		<b>Ergebnis der internen Leistungsbeziehungen (Nr. 29 ./. Nr. 30)</b>				

Gemeinde	P	Sulzbach
Produktbereich	P01	Innere Verwaltung
Produktgruppe	P0101	Verwaltungssteuerung
Produkt	P01018	Liegenschaften
Teilprodukt	P010187	Liegenschaftsverwaltung
Kostenstelle	1018720	Hausmeister

<b>Teilergebnisrechnung -EUR</b>						
<b>Nr.</b>	<b>Konten</b>	<b>Bezeichnung</b>	<b>Ergebnis des Vorjahres  2020</b>	<b>Fortge- schriebener Ansatz des Haushalts- jahres 2021</b>	<b>Ergebnis des Haus- haltsjahres  2021</b>	<b>Vergleich fortgeschrie- bener Ansatz/ Ergebnis des Haushaltsja- hres (Sp.5./Sp.6)</b>
1	2	3	4	5	6	7
32		<b>Jahresergebnis nach internen Leistungsbeziehungen (Nr. 28 und Nr. 31)</b>	<b>-326.846,02</b>	<b>-325.288,00</b>	<b>-333.318,00</b>	<b>8.030,00</b>

Gemeinde	P	Sulzbach
Produktbereich	P02	Sicherheit und Ordnung
Produktgruppe	P0201	Statistik und Wahlen
Produkt	P02011	Statistik und Wahlen

<b>Teilergebnisrechnung -EUR</b>						
<b>Nr.</b>	<b>Konten</b>	<b>Bezeichnung</b>	<b>Ergebnis des Vorjahres  2020</b>	<b>Fortge- schriebener Ansatz des Haushalts- jahres 2021</b>	<b>Ergebnis des Haus- haltsjahres  2021</b>	<b>Vergleich fortgeschrie- bener Ansatz/ Ergebnis des Haushaltsja- hres (Sp.5./Sp.6)</b>
1	2	3	4	5	6	7
7	540- 543	Erträge aus Zuweisungen und Zuschüssen für laufende Zwecke und allgemeine Umlagen		1.600,00		1.600,00
<b>10</b>		<b>Summe der ordentlichen Erträge (Nr. 1 bis 9)</b>		<b>1.600,00</b>		<b>1.600,00</b>
13	60,61, 67-69	Aufwendungen für Sach- und Dienstleistungen	3.916,86	44.900,00	51.231,57	-6.331,57
<b>19</b>		<b>Summe der ordentlichen Aufwendungen (Nr. 11 bis 18)</b>	<b>3.916,86</b>	<b>44.900,00</b>	<b>51.231,57</b>	<b>-6.331,57</b>
<b>20</b>		<b>Verwaltungsergebnis (Nr. 10 J. Nr. 19)</b>	<b>-3.916,86</b>	<b>-43.300,00</b>	<b>-51.231,57</b>	<b>7.931,57</b>
<b>23</b>		<b>Finanzergebnis (Nr. 21 J. Nr. 22)</b>				
<b>24</b>		<b>Ordentliches Ergebnis (Nr. 20 und Nr. 23)</b>	<b>-3.916,86</b>	<b>-43.300,00</b>	<b>-51.231,57</b>	<b>7.931,57</b>
<b>27</b>		<b>Außerordentliches Ergebnis (Nr. 25 J. Nr. 26)</b>				
<b>28</b>		<b>Jahresergebnis vor internen Leistungsbeziehungen (Nr. 24 und Nr. 27)</b>	<b>-3.916,86</b>	<b>-43.300,00</b>	<b>-51.231,57</b>	<b>7.931,57</b>
30		Kosten aus internen Leistungsbeziehungen		6.000,00	7.883,50	-1.883,50
<b>31</b>		<b>Ergebnis der internen Leistungsbeziehungen (Nr. 29 J. Nr. 30)</b>		<b>-6.000,00</b>	<b>-7.883,50</b>	<b>1.883,50</b>
<b>32</b>		<b>Jahresergebnis nach internen Leistungsbeziehungen (Nr. 28 und Nr. 31)</b>	<b>-3.916,86</b>	<b>-49.300,00</b>	<b>-59.115,07</b>	<b>9.815,07</b>

Gemeinde	P	Sulzbach
Produktbereich	P02	Sicherheit und Ordnung
Produktgruppe	P0201	Statistik und Wahlen
Produkt	P02011	Statistik und Wahlen
Teilprodukt	P020111	Statistik und Wahlen
Kostenstelle	02011101	Statistik und Wahlen

Teilergebnisrechnung -EUR						
Nr.	Konten	Bezeichnung	Ergebnis des Vorjahres  2020	Fortge- schriebener Ansatz des Haushalts- jahres 2021	Ergebnis des Haus- haltsjahres  2021	Vergleich fortgeschrie- bener Ansatz/ Ergebnis des Haushaltsja- hres (Sp.5./Sp.6)
1	2	3	4	5	6	7
7	540- 543	Erträge aus Zuweisungen und Zuschüssen für laufende Zwecke und allgemeine Umlagen  541 030 00 Sonstige Zuweisungen des Landes		1.600,00  1.600,00		1.600,00  1.600,00
<b>10</b>		<b>Summe der ordentlichen Erträge (Nr. 1 bis 9)</b>		<b>1.600,00</b>		<b>1.600,00</b>
13	60,61, 67-69	Aufwendungen für Sach- und Dienstleistungen  601 000 00 Büromat.,Drucksachen d.Verwalt.u.ä.Eintr. 603 010 00 Ersatzbeschaffungen 613 100 00 Aufwandsentschädigun- gen ehrenamtl.Tätige 613 500 00 Aufwand für Soft- Hardware Leistungen 613 900 00 Sonstige weitere Fremdleistungen 673 000 00 Gebühren 681 000 00 Zeitung/Fachlit.d.Verwa- lt.u.ä.hnl.Eintr. 682 000 00 Porto und Versandkosten 686 200 00 Aufw.f.Gästebewirtung (Repräsentation) 688 000 00 Aufwendungen für Fort- u. Weiterbildung	3.916,86   1.747,86  1.963,00   106,00   100,00	44.900,00  2.400,00  12.000,00 7.000,00  14.000,00 500,00  8.000,00 1.000,00	51.231,57  9.994,76 39,96 14.390,00 7.049,30 1.788,84 9.389,58 520,37 7.388,76 670,00	-6.331,57  -7.594,76 -39,96 -2.390,00 -49,30 -1.788,84 4.610,42 500,00 -520,37 611,24 330,00
<b>19</b>		<b>Summe der ordentlichen Aufwendungen (Nr. 11 bis 18)</b>	<b>3.916,86</b>	<b>44.900,00</b>	<b>51.231,57</b>	<b>-6.331,57</b>
<b>20</b>		<b>Verwaltungsergebnis (Nr. 10 ./ Nr. 19)</b>	<b>-3.916,86</b>	<b>-43.300,00</b>	<b>-51.231,57</b>	<b>7.931,57</b>
<b>23</b>		<b>Finanzergebnis (Nr. 21 ./ Nr. 22)</b>				
<b>24</b>		<b>Ordentliches Ergebnis (Nr. 20 und Nr. 23)</b>	<b>-3.916,86</b>	<b>-43.300,00</b>	<b>-51.231,57</b>	<b>7.931,57</b>
<b>27</b>		<b>Außerordentliches Ergebnis (Nr. 25 ./ Nr. 26)</b>				
<b>28</b>		<b>Jahresergebnis vor internen Leistungsbeziehungen (Nr. 24 und Nr. 27)</b>	<b>-3.916,86</b>	<b>-43.300,00</b>	<b>-51.231,57</b>	<b>7.931,57</b>
30		Kosten aus internen Leistungsbeziehungen  970 576 00 ILV-Aufwand Kostenerstattungen		6.000,00  6.000,00	7.883,50  7.883,50	-1.883,50  -1.883,50
<b>31</b>		<b>Ergebnis der internen Leistungsbeziehungen (Nr. 29 ./ Nr. 30)</b>		<b>-6.000,00</b>	<b>-7.883,50</b>	<b>1.883,50</b>
<b>32</b>		<b>Jahresergebnis nach internen Leistungsbeziehungen (Nr. 28 und Nr. 31)</b>	<b>-3.916,86</b>	<b>-49.300,00</b>	<b>-59.115,07</b>	<b>9.815,07</b>



Gemeinde	P	Sulzbach
Produktbereich	P02	Sicherheit und Ordnung
Produktgruppe	P0201	Statistik und Wahlen
Produkt	P02012	Ortsgericht, Schiedsperson

<b>Teilergebnisrechnung -EUR</b>						
<b>Nr.</b>	<b>Konten</b>	<b>Bezeichnung</b>	<b>Ergebnis des Vorjahres  2020</b>	<b>Fortge- schriebener Ansatz des Haushalts- jahres 2021</b>	<b>Ergebnis des Haus- haltsjahres  2021</b>	<b>Vergleich fortgeschrie- bener Ansatz/ Ergebnis des Haushaltsja- hres (Sp.5./Sp.6)</b>
1	2	3	4	5	6	7
<b>10</b>		<b>Summe der ordentlichen Erträge (Nr. 1 bis 9)</b>				
13	60,61, 67-69	Aufwendungen für Sach- und Dienstleistungen	1.211,60	2.600,00	630,21	1.969,79
<b>19</b>		<b>Summe der ordentlichen Aufwendungen (Nr. 11 bis 18)</b>	<b>1.211,60</b>	<b>2.600,00</b>	<b>630,21</b>	<b>1.969,79</b>
<b>20</b>		<b>Verwaltungsergebnis (Nr. 10 ./ Nr. 19)</b>	<b>-1.211,60</b>	<b>-2.600,00</b>	<b>-630,21</b>	<b>-1.969,79</b>
<b>23</b>		<b>Finanzergebnis (Nr. 21 ./ Nr. 22)</b>				
<b>24</b>		<b>Ordentliches Ergebnis (Nr. 20 und Nr. 23)</b>	<b>-1.211,60</b>	<b>-2.600,00</b>	<b>-630,21</b>	<b>-1.969,79</b>
<b>27</b>		<b>Außerordentliches Ergebnis (Nr. 25 ./ Nr. 26)</b>				
<b>28</b>		<b>Jahresergebnis vor internen Leistungsbeziehungen (Nr. 24 und Nr. 27)</b>	<b>-1.211,60</b>	<b>-2.600,00</b>	<b>-630,21</b>	<b>-1.969,79</b>
<b>31</b>		<b>Ergebnis der internen Leistungsbeziehungen (Nr. 29 ./ Nr. 30)</b>				
<b>32</b>		<b>Jahresergebnis nach internen Leistungsbeziehungen (Nr. 28 und Nr. 31)</b>	<b>-1.211,60</b>	<b>-2.600,00</b>	<b>-630,21</b>	<b>-1.969,79</b>

Gemeinde	P	Sulzbach
Produktbereich	P02	Sicherheit und Ordnung
Produktgruppe	P0201	Statistik und Wahlen
Produkt	P02012	Ortsgericht, Schiedsperson
Teilprodukt	P020121	Ortsgericht, Schiedsperson
Kostenstelle	02021201	Ortsgericht, Schiedsperson

<b>Teilergebnisrechnung -EUR</b>						
<b>Nr.</b>	<b>Konten</b>	<b>Bezeichnung</b>	<b>Ergebnis des Vorjahres  2020</b>	<b>Fortge- schriebener Ansatz des Haushalts- jahres 2021</b>	<b>Ergebnis des Haus- haltsjahres  2021</b>	<b>Vergleich fortgeschrie- bener Ansatz/ Ergebnis des Haushaltsja- hres (Sp.5./Sp.6)</b>
1	2	3	4	5	6	7
<b>10</b>		<b>Summe der ordentlichen Erträge (Nr. 1 bis 9)</b>				
13	60,61, 67-69	Aufwendungen für Sach- und Dienstleistungen 601 000 00 Büromat.,Drucksachen d.Verwalt.u.ä.Einr. 618 050 00 Lieferantenskonto 681 000 00 Zeitung/Fachlit.d.Verwalt.u.ähn.Einr. 685 000 00 Aufwendungen für Reisekosten 688 000 00 Aufwendungen für Fort- u. Weiterbildung	1.211,60 1.089,65 -10,45 132,40	2.600,00 1.000,00 400,00 200,00 1.000,00	630,21 630,21	1.969,79 369,79 400,00 200,00 1.000,00
<b>19</b>		<b>Summe der ordentlichen Aufwendungen (Nr. 11 bis 18)</b>	<b>1.211,60</b>	<b>2.600,00</b>	<b>630,21</b>	<b>1.969,79</b>
<b>20</b>		<b>Verwaltungsergebnis (Nr. 10 ./ Nr. 19)</b>	<b>-1.211,60</b>	<b>-2.600,00</b>	<b>-630,21</b>	<b>-1.969,79</b>
<b>23</b>		<b>Finanzergebnis (Nr. 21 ./ Nr. 22)</b>				
<b>24</b>		<b>Ordentliches Ergebnis (Nr. 20 und Nr. 23)</b>	<b>-1.211,60</b>	<b>-2.600,00</b>	<b>-630,21</b>	<b>-1.969,79</b>
<b>27</b>		<b>Außerordentliches Ergebnis (Nr. 25 ./ Nr. 26)</b>				
<b>28</b>		<b>Jahresergebnis vor internen Leistungsbeziehungen (Nr. 24 und Nr. 27)</b>	<b>-1.211,60</b>	<b>-2.600,00</b>	<b>-630,21</b>	<b>-1.969,79</b>
<b>31</b>		<b>Ergebnis der internen Leistungsbeziehungen (Nr. 29 ./ Nr. 30)</b>				
<b>32</b>		<b>Jahresergebnis nach internen Leistungsbeziehungen (Nr. 28 und Nr. 31)</b>	<b>-1.211,60</b>	<b>-2.600,00</b>	<b>-630,21</b>	<b>-1.969,79</b>

Gemeinde	P	Sulzbach
Produktbereich	P02	Sicherheit und Ordnung
Produktgruppe	P0202	Ordnungsangelegenheiten
Produkt	P02022	Bürgerservice (Dienstleistung)

<b>Teilergebnisrechnung -EUR</b>						
<b>Nr.</b>	<b>Konten</b>	<b>Bezeichnung</b>	<b>Ergebnis des Vorjahres  2020</b>	<b>Fortge- schriebener Ansatz des Haushalts- jahres 2021</b>	<b>Ergebnis des Haus- haltsjahres  2021</b>	<b>Vergleich fortgeschrie- bener Ansatz/ Ergebnis des Haushaltsja- hres (Sp.5./Sp.6)</b>
1	2	3	4	5	6	7
2	51	Öffentlich-rechtliche Leistungsentgelte	328.085,42	371.000,00	250.927,44	120.072,56
3	548- 549	Kostenersatzleistungen und -erstattungen	65.838,85	84.500,00	104.725,00	-20.225,00
9	53	Sonstige ordentliche Erträge	4.391,00		14.576,00	-14.576,00
<b>10</b>		<b>Summe der ordentlichen Erträge (Nr. 1 bis 9)</b>	<b>398.315,27</b>	<b>455.500,00</b>	<b>370.228,44</b>	<b>85.271,56</b>
11	62,63,6 40-643, 647- 649,65	Personalaufwendungen	651.732,50	701.288,00	671.131,44	30.156,56
12	644- 646	Versorgungsaufwendungen	41.041,47	-10.059,00	-6.810,40	-3.248,60
13	60,61, 67-69	Aufwendungen für Sach- und Dienstleistungen	145.982,46	150.890,00	129.916,15	20.973,85
14	66	Abschreibungen	18.755,63	9.724,00	18.884,63	-9.160,63
15	71	Aufwendungen für Zuweisungen und Zuschüsse sowie besondere Finanzaufwendungen	11.750,00	12.500,00	10.983,53	1.516,47
17	72	Transferaufwendungen	59.240,88	100.100,00	107.408,01	-7.308,01
18	70, 74, 76	Sonstige ordentliche Aufwendungen	104,00		104,00	-104,00
<b>19</b>		<b>Summe der ordentlichen Aufwendungen (Nr. 11 bis 18)</b>	<b>928.606,94</b>	<b>964.443,00</b>	<b>931.617,36</b>	<b>32.825,64</b>
<b>20</b>		<b>Verwaltungsergebnis (Nr. 10 J. Nr. 19)</b>	<b>-530.291,67</b>	<b>-508.943,00</b>	<b>-561.388,92</b>	<b>52.445,92</b>
<b>23</b>		<b>Finanzergebnis (Nr. 21 J. Nr. 22)</b>				
<b>24</b>		<b>Ordentliches Ergebnis (Nr. 20 und Nr. 23)</b>	<b>-530.291,67</b>	<b>-508.943,00</b>	<b>-561.388,92</b>	<b>52.445,92</b>
25	59	Außerordentliche Erträge	70,00		596,68	-596,68
<b>27</b>		<b>Außerordentliches Ergebnis (Nr. 25 J. Nr. 26)</b>	<b>70,00</b>		<b>596,68</b>	<b>-596,68</b>
<b>28</b>		<b>Jahresergebnis vor internen Leistungsbeziehungen (Nr. 24 und Nr. 27)</b>	<b>-530.221,67</b>	<b>-508.943,00</b>	<b>-560.792,24</b>	<b>51.849,24</b>
30		Kosten aus internen Leistungsbeziehungen	3.545,00	8.300,00	1.247,00	7.053,00
<b>31</b>		<b>Ergebnis der internen Leistungsbeziehungen (Nr. 29 J. Nr. 30)</b>	<b>-3.545,00</b>	<b>-8.300,00</b>	<b>-1.247,00</b>	<b>-7.053,00</b>
<b>32</b>		<b>Jahresergebnis nach internen Leistungsbeziehungen (Nr. 28 und Nr. 31)</b>	<b>-533.766,67</b>	<b>-517.243,00</b>	<b>-562.039,24</b>	<b>44.796,24</b>

Gemeinde	P	Sulzbach
Produktbereich	P02	Sicherheit und Ordnung
Produktgruppe	P0202	Ordnungsangelegenheiten
Produkt	P02022	Bürgerservice (Dienstleistung)

<b>Teilfinanzrechnung</b>					
<b>Nr.</b>	<b>Bezeichnung</b>	<b>Ergebnis</b>	<b>Fortgeschriebener</b>	<b>Ergebnis</b>	<b>Vergleich</b>
		<b>des Vorjahres</b>	<b>Ansatz des</b>	<b>des</b>	<b>Ansatz/Ergebnis</b>
		<b>2020</b>	<b>2021</b>	<b>2021</b>	<b>des Haushalts-</b>
1	2	3	4	5	6
	<b>Einzahlungen aus Investitionstätigkeit</b>				
	<b>Einzahlungen aus Finanzierungstätigkeit</b>				
<b>5</b>	<b>Summe Einzahlungen</b>				
	<b>Auszahlungen aus Investitionstätigkeit</b>				
6	Auszahlungen für Investitionen in das Sachanlagevermögen und immaterielle Anlagevermögen	37.363,86	37.000,00		37.000,00
	<b>Auszahlungen aus Finanzierungstätigkeit</b>				
<b>10</b>	<b>Summe Auszahlungen</b>	<b>37.363,86</b>	<b>37.000,00</b>		<b>37.000,00</b>
<b>11</b>	<b>Saldo (Einzahlungen ./. Auszahlungen)</b>	<b>-37.363,86</b>	<b>-37.000,00</b>		<b>-37.000,00</b>

Gemeinde	P	Sulzbach
Produktbereich	P02	Sicherheit und Ordnung
Produktgruppe	P0202	Ordnungsangelegenheiten
Produkt	P02022	Bürgerservice (Dienstleistung)
Teilprodukt	P020221	Melde- und Personenstandswesen
Kostenstelle	2022110	Bürgerbüro

Teilergebnisrechnung -EUR						
Nr.	Konten	Bezeichnung	Ergebnis des Vorjahres 2020	Fortgeschriebener Ansatz des Haushaltsjahres 2021	Ergebnis des Haushaltsjahres 2021	Vergleich fortgeschriebener Ansatz/ Ergebnis des Haushaltsjahres (Sp.5./Sp.6)
1	2	3	4	5	6	7
2	51	Öffentlich-rechtliche Leistungsentgelte	62.315,65	62.900,00	74.979,30	-12.079,30
		510 002 00 Gebühren nach HMG	6.196,95	5.500,00	5.098,00	402,00
		510 004 00 Gebühren nach PAuswG	24.545,50	24.000,00	33.047,40	-9.047,40
		510 011 00 Reisepass über 26. Lebensjahr 32 Seiten	20.329,60	25.000,00	25.310,00	-310,00
		510 020 00 Gebühren nach BGB Fundrecht	90,00	100,00	300,60	-200,60
		510 021 00 Gebühren nach Verkehrsrecht	1.371,60	600,00	1.053,80	-453,80
		510 021 10 Führungszeugnis	5.486,00	5.000,00	6.292,00	-1.292,00
		510 021 40 Gewerbezentralregister auskunft	130,00			
		510 025 00 Jagdfischereischein	1.054,00	500,00	726,50	-226,50
		510 029 00 Gebühren Kirchenaustritt	1.950,00	1.200,00	2.130,00	-930,00
		511 090 00 Sonstige Gebühren öffentliche Ordnung	1.002,00	700,00	921,00	-221,00
		515 000 00 Erträge aus Bußgeldern und Verwarnungen	160,00	300,00	100,00	200,00
9	53	Sonstige ordentliche Erträge	2.028,00		7.724,00	-7.724,00
		538 010 00 Ertr. Auflösung Pensionsrückstellungen			5.617,00	-5.617,00
		538 020 00 Ertr. Auflösung Beihilferückstellungen	2.028,00		2.107,00	-2.107,00
10		<b>Summe der ordentlichen Erträge (Nr. 1 bis 9)</b>	<b>64.343,65</b>	<b>62.900,00</b>	<b>82.703,30</b>	<b>-19.803,30</b>
11	62,63,640-643,647-649,65	Personalaufwendungen	209.233,23	224.258,00	225.369,12	-1.111,12
		620 000 00 Entg.f.geleist.Arbeitsz. Arbeitn.(Zulag.)	156.253,91	169.289,00	135.460,79	33.828,21
		622 300 00 Zuführung zu Urlaubsrückstellungen	-1.284,52		-1.695,33	1.695,33
		625 500 00 Pauschale LOST/KIST		357,00		357,00
		640 000 00 AG-Anteil Sozialversich.Entgeltbereich	33.220,23	38.992,00	32.315,91	6.676,09
		647 000 00 Zukunftssich./Zusatzvers. Entgeltbereich	13.737,61	15.620,00	11.748,75	3.871,25
		648 000 00 Sonst. Aufwendungen für Altersversorgung	7.306,00		47.539,00	-47.539,00
12	644-646	Versorgungsaufwendungen	11.039,07	-5.455,00	7.497,43	-12.952,43
		646 000 00 Zuführung zu Pensionsrückstellungen	6.682,00	-3.229,00	8.774,00	-12.003,00

Gemeinde	P	Sulzbach
Produktbereich	P02	Sicherheit und Ordnung
Produktgruppe	P0202	Ordnungsangelegenheiten
Produkt	P02022	Bürgerservice (Dienstleistung)
Teilprodukt	P020221	Melde- und Personenstandswesen
Kostenstelle	2022110	Bürgerbüro

Teilergebnisrechnung -EUR						
Nr.	Konten	Bezeichnung	Ergebnis des Vorjahres  2020	Fortge- schriebener Ansatz des Haushalts- jahres 2021	Ergebnis des Haus- haltsjahres  2021	Vergleich fortgeschrie- bener Ansatz/ Ergebnis des Haushaltsja- hres (Sp.5./Sp.6)
1	2	3	4	5	6	7
		646 100 00 Zuführung zu Beihilferückstellungen		-2.226,00	1.022,00	-3.248,00
		646 200 00 Zuführung zu Überstundenrückstellun- gen	4.357,07		-2.298,57	2.298,57
13	60,61, 67-69	Aufwendungen für Sach- und Dienstleistungen	80.333,63	81.200,00	65.315,17	15.884,83
		601 000 00 Büromat.,Drucksachen d.Verwalt.u.ä.Eintr.	1.031,78	3.000,00	518,85	2.481,15
		606 300 00 Materialaufw. Einricht.u.Ausstattunge n	1.612,45			
		613 900 00 Sonstige weitere Fremdleistungen	1.060,09			
		616 603 00 Wartung für Hard- und Software	994,87	1.600,00	1.966,71	-366,71
		618 050 00 Lieferantenskonto			-0,90	0,90
		672 000 00 Lizenzen und Konzessionen	2.094,48		10.975,08	-10.975,08
		672 002 00 Aufwand nach HMG (ekom21)	15.466,28	17.250,00	5.585,48	11.664,52
		672 004 00 Aufwand PAuswG (Bundesdruckerei, etc.)	17.776,44	22.500,00	20.231,68	2.268,32
		672 005 00 Aufwand PassG (Bundesdruckerei, etc.)	16.334,15	27.500,00	19.570,29	7.929,71
		672 020 00 Aufwand nach BGB(Fundrecht)		200,00		200,00
		674 000 00 Leiharbeitskräfte	17.345,39			
		681 000 00 Zeitung/Fachlit.d.Verwa lt.u.ähnl.Eintr.	96,70	150,00	44,89	105,11
		683 100 00 Datenübertragungskost en	6.521,00	6.000,00	5.540,00	460,00
		685 000 00 Aufwendungen für Reisekosten			2,80	-2,80
		688 000 00 Aufwendungen für Fort- u. Weiterbildung		3.000,00	880,29	2.119,71
17	72	Transferaufwendungen	3.915,40	100,00	3.728,40	-3.628,40
		729 910 00 KFZ-Ummeldungen	68,40	100,00	62,40	37,60
		729 910 10 Fischereischeine	454,00			
		729 910 20 Führungszeugnisse	3.393,00		3.666,00	-3.666,00
19		<b>Summe der ordentlichen Aufwendungen (Nr. 11 bis 18)</b>	<b>304.521,33</b>	<b>300.103,00</b>	<b>301.910,12</b>	<b>-1.807,12</b>
20		<b>Verwaltungsergebnis (Nr. 10 ./. Nr. 19)</b>	<b>-240.177,68</b>	<b>-237.203,00</b>	<b>-219.206,82</b>	<b>-17.996,18</b>
23		<b>Finanzergebnis (Nr. 21 ./. Nr. 22)</b>				
24		<b>Ordentliches Ergebnis (Nr. 20 und Nr. 23)</b>	<b>-240.177,68</b>	<b>-237.203,00</b>	<b>-219.206,82</b>	<b>-17.996,18</b>
25	59	Außerordentliche Erträge	70,00		596,68	-596,68
		599 000 00 Sonstige Erträge	70,00		596,68	-596,68

Gemeinde	P	Sulzbach
Produktbereich	P02	Sicherheit und Ordnung
Produktgruppe	P0202	Ordnungsangelegenheiten
Produkt	P02022	Bürgerservice (Dienstleistung)
Teilprodukt	P020221	Melde- und Personenstandswesen
Kostenstelle	2022110	Bürgerbüro

<b>Teilergebnisrechnung -EUR</b>						
<b>Nr.</b>	<b>Konten</b>	<b>Bezeichnung</b>	<b>Ergebnis des Vorjahres  2020</b>	<b>Fortge- schriebener Ansatz des Haushalts- jahres 2021</b>	<b>Ergebnis des Haus- haltsjahres  2021</b>	<b>Vergleich fortgeschrie- bener Ansatz/ Ergebnis des Haushaltsja- hres (Sp.5./Sp.6)</b>
1	2	3	4	5	6	7
27		<b>Außerordentliches Ergebnis (Nr. 25 ./ Nr. 26)</b>	<b>70,00</b>		<b>596,68</b>	<b>-596,68</b>
28		<b>Jahresergebnis vor internen Leistungsbeziehungen (Nr. 24 und Nr. 27)</b>	<b>-240.107,68</b>	<b>-237.203,00</b>	<b>-218.610,14</b>	<b>-18.592,86</b>
30		Kosten aus internen Leistungsbeziehungen	57,00	300,00		300,00
		970 576 00 ILV-Aufwand Kostenerstattungen	57,00	300,00		300,00
31		<b>Ergebnis der internen Leistungsbeziehungen (Nr. 29 ./ Nr. 30)</b>	<b>-57,00</b>	<b>-300,00</b>		<b>-300,00</b>
32		<b>Jahresergebnis nach internen Leistungsbeziehungen (Nr. 28 und Nr. 31)</b>	<b>-240.164,68</b>	<b>-237.503,00</b>	<b>-218.610,14</b>	<b>-18.892,86</b>

Gemeinde	P	Sulzbach
Produktbereich	P02	Sicherheit und Ordnung
Produktgruppe	P0202	Ordnungsangelegenheiten
Produkt	P02022	Bürgerservice (Dienstleistung)
Teilprodukt	P020221	Melde- und Personenstandswesen
Kostenstelle	2022210	Gewerbeangelegenheiten

Teilergebnisrechnung -EUR						
Nr.	Konten	Bezeichnung	Ergebnis des Vorjahres  2020	Fortge- schriebener Ansatz des Haushalts- jahres 2021	Ergebnis des Haus- haltsjahres  2021	Vergleich fortgeschrie- bener Ansatz/ Ergebnis des Haushaltsja- hres (Sp.5./Sp.6)
1	2	3	4	5	6	7
2	51	Öffentlich-rechtliche Leistungsentgelte	13.001,00	12.100,00	13.357,00	-1.257,00
		510 021 40 Gewerbezentralregister auskunft	247,00	400,00	234,00	166,00
		510 030 00 Gebühren nach GewO	12.094,00	9.500,00	13.023,00	-3.523,00
		511 061 00 Erträge aus Genehmigungen	350,00	2.000,00		2.000,00
		511 090 00 Sonstige Gebühren öffentliche Ordnung	10,00			
		515 000 00 Erträge aus Bußgeldern und Verwarnungen	300,00	200,00	100,00	100,00
10		<b>Summe der ordentlichen Erträge (Nr. 1 bis 9)</b>	<b>13.001,00</b>	<b>12.100,00</b>	<b>13.357,00</b>	<b>-1.257,00</b>
13	60,61, 67-69	Aufwendungen für Sach- und Dienstleistungen	3.273,39	4.440,00	3.766,36	673,64
		601 000 00 Büromat.,Drucksachen d.Verwalt.u.ä.Einr.		100,00		100,00
		616 603 00 Wartung für Hard- und Software	3.250,89	3.750,00	3.761,86	-11,86
		673 000 00 Gebühren	22,50	250,00	4,50	245,50
		681 000 00 Zeitung/Fachlit.d.Verwa lt.u.ä.hnl.Einr.		340,00		340,00
17	72	Transferaufwendungen	235,48		146,16	-146,16
		729 910 30 Gewerbezentralregister auskunft	235,48		146,16	-146,16
19		<b>Summe der ordentlichen Aufwendungen (Nr. 11 bis 18)</b>	<b>3.508,87</b>	<b>4.440,00</b>	<b>3.912,52</b>	<b>527,48</b>
20		<b>Verwaltungsergebnis (Nr. 10 ./ Nr. 19)</b>	<b>9.492,13</b>	<b>7.660,00</b>	<b>9.444,48</b>	<b>-1.784,48</b>
23		<b>Finanzergebnis (Nr. 21 ./ Nr. 22)</b>				
24		<b>Ordentliches Ergebnis (Nr. 20 und Nr. 23)</b>	<b>9.492,13</b>	<b>7.660,00</b>	<b>9.444,48</b>	<b>-1.784,48</b>
27		<b>Außerordentliches Ergebnis (Nr. 25 ./ Nr. 26)</b>				
28		<b>Jahresergebnis vor internen Leistungsbeziehungen (Nr. 24 und Nr. 27)</b>	<b>9.492,13</b>	<b>7.660,00</b>	<b>9.444,48</b>	<b>-1.784,48</b>
31		<b>Ergebnis der internen Leistungsbeziehungen (Nr. 29 ./ Nr. 30)</b>				
32		<b>Jahresergebnis nach internen Leistungsbeziehungen (Nr. 28 und Nr. 31)</b>	<b>9.492,13</b>	<b>7.660,00</b>	<b>9.444,48</b>	<b>-1.784,48</b>



Gemeinde	P	Sulzbach
Produktbereich	P02	Sicherheit und Ordnung
Produktgruppe	P0202	Ordnungsangelegenheiten
Produkt	P02022	Bürgerservice (Dienstleistung)
Teilprodukt	P020221	Melde- und Personenstandswesen
Kostenstelle	2022310	Sicherheit und Ordnung

Teilergebnisrechnung -EUR						
Nr.	Konten	Bezeichnung	Ergebnis des Vorjahres 2020	Fortgeschriebener Ansatz des Haushaltsjahres 2021	Ergebnis des Haushaltsjahres 2021	Vergleich fortgeschriebener Ansatz/ Ergebnis des Haushaltsjahres (Sp.5./Sp.6)
1	2	3	4	5	6	7
2	51	Öffentlich-rechtliche Leistungsentgelte	5.809,70	2.900,00	2.095,00	805,00
		510 000 40 Verwaltungsgebühren	30,00			
		511 061 00 Erträge aus Genehmigungen	4.879,70	2.500,00	2.095,00	405,00
		511 065 50 Abbrandgenehmigungen	10,00			
		511 090 00 Sonstige Gebühren öffentliche Ordnung	890,00	150,00		150,00
		515 000 00 Erträge aus Bußgeldern und Verwarnungen		250,00		250,00
3	548-549	Kostensersatzleistungen und -erstattungen	58.479,20	75.000,00	100.825,00	-25.825,00
		548 800 00 Kostenerstatt.v.übrigen Bereichen	58.479,20	75.000,00	100.825,00	-25.825,00
9	53	Sonstige ordentliche Erträge	1.863,00		6.852,00	-6.852,00
		538 010 00 Ertr. Auflösung Pensionsrückstellungen			4.908,00	-4.908,00
		538 020 00 Ertr. Auflösung Beihilferückstellungen	1.863,00		1.944,00	-1.944,00
<b>10</b>		<b>Summe der ordentlichen Erträge (Nr. 1 bis 9)</b>	<b>66.151,90</b>	<b>77.900,00</b>	<b>109.772,00</b>	<b>-31.872,00</b>
11	62,63,640-643,647-649,65	Personalaufwendungen	87.525,65	85.635,00	14.581,40	71.053,60
		620 000 00 Entg.f.geleist.Arbeitsz. Arbeitn.(Zulag.)	68.072,52	67.117,00	12.221,06	54.895,94
		622 300 00 Zuführung zu Urlaubsrückstellungen	890,26		-1.141,80	1.141,80
		625 500 00 Pauschale LOST/KIST		170,00		170,00
		640 000 00 AG-Anteil Sozialversich.Entgeltbereich	12.719,66	12.717,00	2.585,56	10.131,44
		647 000 00 Zukunftssich./Zusatzvers. Entgeltbereich	5.843,21	5.631,00	916,58	4.714,42
12	644-646	Versorgungsaufwendungen	19.508,85	-4.604,00	-14.324,31	9.720,31
		646 000 00 Zuführung zu Pensionsrückstellungen	8.191,00	-2.525,00	2,00	-2.527,00
		646 100 00 Zuführung zu Beihilferückstellungen		-2.079,00		-2.079,00
		646 200 00 Zuführung zu Überstundenrückstellungen	11.317,85		-14.326,31	14.326,31
13	60,61,67-69	Aufwendungen für Sach- und Dienstleistungen	5.515,75	9.350,00	11.318,83	-1.968,83

Gemeinde	P	Sulzbach
Produktbereich	P02	Sicherheit und Ordnung
Produktgruppe	P0202	Ordnungsangelegenheiten
Produkt	P02022	Bürgerservice (Dienstleistung)
Teilprodukt	P020221	Melde- und Personenstandswesen
Kostenstelle	2022310	Sicherheit und Ordnung

Teilergebnisrechnung -EUR						
Nr.	Konten	Bezeichnung	Ergebnis des Vorjahres  2020	Fortge- schriebener Ansatz des Haushalts- jahres 2021	Ergebnis des Haus- haltsjahres  2021	Vergleich fortgeschrie- bener Ansatz/ Ergebnis des Haushaltsja- hres (Sp.5./Sp.6)
1	2	3	4	5	6	7
		601 000 00 Büromat.,Drucksachen d.Verwalt.u.ä.Einr.		150,00		150,00
		606 300 00 Materialaufw. Einricht.u.Ausstattunge n		300,00	36,70	263,30
		610 055 00 Schädlingsbekämpfung	1.741,35	3.000,00	3.927,00	-927,00
		613 900 00 Sonstige weitere Fremdleistungen			238,00	-238,00
		616 603 00 Wartung für Hard- und Software		200,00		200,00
		618 050 00 Lieferantenskonto			-80,11	80,11
		673 000 00 Gebühren			1.004,00	-1.004,00
		681 000 00 Zeitung/Fachlit.d.Verwa lt.u.ä.hnl.Einr.	1.049,40	700,00	948,24	-248,24
		688 000 00 Aufwendungen für Fort- u. Weiterbildung		5.000,00		5.000,00
		699 100 20 Niederschlagung	2.725,00		5.245,00	-5.245,00
14	66	Abschreibungen	1.636,00		1.765,63	-1.765,63
		664 500 00 Abschreibungen auf Geschäftsausstattung	1.636,00		1.765,63	-1.765,63
15	71	Aufwendungen für Zuweisungen und Zuschüsse sowie besondere Finanzaufwendungen	11.750,00	12.500,00	10.983,53	1.516,47
		712 300 00 Zuweis.f.lfd. Zwecke an Zweckverb.u.dgl.	11.750,00	12.500,00	10.983,53	1.516,47
17	72	Transferaufwendungen	55.090,00	100.000,00	103.533,45	-3.533,45
		728 800 00 Sonst.soz.Erstatt.a.übri ge Bereiche	55.090,00	100.000,00	103.533,45	-3.533,45
19		<b>Summe der ordentlichen Aufwendungen (Nr. 11 bis 18)</b>	<b>181.026,25</b>	<b>202.881,00</b>	<b>127.858,53</b>	<b>75.022,47</b>
20		<b>Verwaltungsergebnis (Nr. 10 ./ Nr. 19)</b>	<b>-114.874,35</b>	<b>-124.981,00</b>	<b>-18.086,53</b>	<b>-106.894,47</b>
23		<b>Finanzergebnis (Nr. 21 ./ Nr. 22)</b>				
24		<b>Ordentliches Ergebnis (Nr. 20 und Nr. 23)</b>	<b>-114.874,35</b>	<b>-124.981,00</b>	<b>-18.086,53</b>	<b>-106.894,47</b>
27		<b>Außerordentliches Ergebnis (Nr. 25 ./ Nr. 26)</b>				
28		<b>Jahresergebnis vor internen Leistungsbeziehungen (Nr. 24 und Nr. 27)</b>	<b>-114.874,35</b>	<b>-124.981,00</b>	<b>-18.086,53</b>	<b>-106.894,47</b>
30		Kosten aus internen Leistungsbeziehungen	145,00	3.000,00	199,00	2.801,00
		970 576 00 ILV-Aufwand Kostenerstattungen	145,00	3.000,00	199,00	2.801,00
31		<b>Ergebnis der internen Leistungsbeziehungen (Nr. 29 ./ Nr. 30)</b>	<b>-145,00</b>	<b>-3.000,00</b>	<b>-199,00</b>	<b>-2.801,00</b>
32		<b>Jahresergebnis nach internen Leistungsbeziehungen (Nr. 28 und Nr. 31)</b>	<b>-115.019,35</b>	<b>-127.981,00</b>	<b>-18.285,53</b>	<b>-109.695,47</b>

Gemeinde	P	Sulzbach
Produktbereich	P02	Sicherheit und Ordnung
Produktgruppe	P0202	Ordnungsangelegenheiten
Produkt	P02022	Bürgerservice (Dienstleistung)
Teilprodukt	P020221	Melde- und Personenstandswesen
Kostenstelle	2022310	Sicherheit und Ordnung

<b>Teilfinanzrechnung</b>					
Nr.	Bezeichnung	Ergebnis des Vorjahres	Fortgeschriebener Ansatz des Haushaltsjahres	Ergebnis des Haushaltsjahres	Vergleich Ansatz/Ergebnis des Haushalts- jahres 2021
		2020	2021	2021	2021
1	2	3	4	5	6
	<b>Einzahlungen aus Investitionstätigkeit</b>				
	<b>Einzahlungen aus Finanzierungstätigkeit</b>				
<b>5</b>	<b>Summe Einzahlungen</b>				
	<b>Auszahlungen aus Investitionstätigkeit</b>				
6	Auszahlungen für Investitionen in das Sachanlagevermögen und immaterielle Anlagevermögen	37.363,86	15.500,00		15.500,00
	841 820 00 Ausz. Erwerb Grundstücke, Gebäude		7.000,00		7.000,00
	842 853 00 Auszahlungen für sonstige Baumaßnahmen		8.500,00		8.500,00
	843 831 00 Ausz. Erwerb VG über 1000 Euro o.USt.	37.363,86			
	<b>Auszahlungen aus Finanzierungstätigkeit</b>				
<b>10</b>	<b>Summe Auszahlungen</b>	<b>37.363,86</b>	<b>15.500,00</b>		<b>15.500,00</b>
<b>11</b>	<b>Saldo (Einzahlungen ./ Auszahlungen)</b>	<b>-37.363,86</b>	<b>-15.500,00</b>		<b>-15.500,00</b>

Gemeinde	P	Sulzbach
Produktbereich	P02	Sicherheit und Ordnung
Produktgruppe	P0202	Ordnungsangelegenheiten
Produkt	P02022	Bürgerservice (Dienstleistung)
Teilprodukt	P020221	Melde- und Personenstandswesen
Kostenstelle	2022410	Verkehrsbehörde

Teilergebnisrechnung -EUR						
Nr.	Konten	Bezeichnung	Ergebnis des Vorjahres  2020	Fortge- schriebener Ansatz des Haushalts- jahres 2021	Ergebnis des Haus- haltsjahres  2021	Vergleich fortgeschrie- bener Ansatz/ Ergebnis des Haushaltsja- hres (Sp.5./Sp.6)
1	2	3	4	5	6	7
2	51	Öffentlich-rechtliche Leistungsentgelte	246.959,07	293.100,00	160.496,14	132.603,86
		510 000 40 Verwaltungsgebühren	75,00	100,00	20,00	80,00
		511 061 00 Erträge aus Genehmigungen	26.935,17	28.000,00	30.537,35	-2.537,35
		515 000 00 Erträge aus Bußgeldern und Verwarnungen	219.948,90	265.000,00	129.938,79	135.061,21
3	548- 549	Kostenersatzleistungen und -erstattungen	7.359,65	9.500,00	3.900,00	5.600,00
		548 200 00 Kostenerstatt.v.Gemein- den (GV)			3.900,00	-3.900,00
		548 800 00 Kostenerstatt.v.übrigen Bereichen	7.359,65	9.500,00		9.500,00
9	53	Sonstige ordentliche Erträge	500,00			
		533 000 00 Erträge aus Schadenersatzleistun- gen	500,00			
<b>10</b>		<b>Summe der ordentlichen Erträge (Nr. 1 bis 9)</b>	<b>254.818,72</b>	<b>302.600,00</b>	<b>164.396,14</b>	<b>138.203,86</b>
11	62,63,6 40-643, 647- 649,65	Personalaufwendungen	354.973,62	391.395,00	431.180,92	-39.785,92
		620 000 00 Entg.f.geleist.Arbeitsz. Arbeitn.(Zulag.)	275.735,22	302.646,00	333.190,91	-30.544,91
		622 300 00 Zuführung zu Urlaubsrückstellungen	-1.005,62		1.285,42	-1.285,42
		625 500 00 Pauschale LOST/KIST		756,00		756,00
		640 000 00 AG-Anteil Sozialversich.Entgeltbe- reich	56.479,33	62.763,00	70.849,54	-8.086,54
		647 000 00 Zukunftssich./Zusatzve- rs. Entgeltbereich	23.764,69	25.230,00	25.855,05	-625,05
12	644- 646	Versorgungsaufwendungen	10.493,55		16,48	-16,48
		646 200 00 Zuführung zu Überstundenrückstellun- gen	10.493,55		16,48	-16,48
13	60,61, 67-69	Aufwendungen für Sach- und Dienstleistungen	56.859,69	55.900,00	49.515,79	6.384,21
		601 000 00 Büromat.,Drucksachen d.Verwalt.u.ä.Einr.	783,87	200,00		200,00
		601 110 00 Verbrauchsmaterial		550,00		550,00
		605 100 00 Aufwendungen für Strom	-57,06	100,00	120,00	-20,00
		605 500 00 Aufwendungen für Treibstoffe	2.506,73	1.800,00	3.580,36	-1.780,36
		606 300 00 Materialaufw. Einricht.u.Ausstattunge- n	641,15	3.500,00		3.500,00

Gemeinde	P	Sulzbach
Produktbereich	P02	Sicherheit und Ordnung
Produktgruppe	P0202	Ordnungsangelegenheiten
Produkt	P02022	Bürgerservice (Dienstleistung)
Teilprodukt	P020221	Melde- und Personenstandswesen
Kostenstelle	2022410	Verkehrsbehörde

Teilergebnisrechnung -EUR						
Nr.	Konten	Bezeichnung	Ergebnis des Vorjahres 2020	Fortgeschriebener Ansatz des Haushaltsjahres 2021	Ergebnis des Haushaltsjahres 2021	Vergleich fortgeschriebener Ansatz/ Ergebnis des Haushaltsjahres (Sp.5./Sp.6)
1	2	3	4	5	6	7
		606 600 00 Betriebskosten KFZ			785,76	-785,76
		607 000 00 Aufw.f.Berufskl.,Arb.schutzmittel u.ä.	6.997,07	3.000,00	1.887,99	1.112,01
		610 006 00 Straßenmarkierung	4.568,20	4.000,00	7.419,26	-3.419,26
		613 900 00 Sonstige weitere Fremdleistungen	2.467,05	2.500,00	2.685,84	-185,84
		616 300 00 Fremdst.v.Einricht.u. Ausstattungen	5.302,58	5.000,00	1.963,50	3.036,50
		616 400 00 Fremdstandhaltung von Fahrzeugen	856,35	1.500,00	3.330,80	-1.830,80
		616 603 00 Wartung für Hard- und Software	7.941,63	5.500,00	10.036,11	-4.536,11
		618 050 00 Lieferantenskonto	-8,36			
		671 000 00 Leasing	4.723,50	5.000,00	6.033,30	-1.033,30
		673 000 00 Gebühren	9.105,31	10.000,00	4.893,73	5.106,27
		681 000 00 Zeitung/Fachlit.d.Verwalt.u.ä.hnl.Eintr.			87,45	-87,45
		682 000 00 Porto und Versandkosten	10.709,88	10.000,00	6.564,54	3.435,46
		685 000 00 Aufwendungen für Reisekosten	74,29	250,00		250,00
		688 000 00 Aufwendungen für Fort- u. Weiterbildung	200,00	3.000,00	107,15	2.892,85
		699 100 20 Niederschlagung	47,50			
		699 100 50 Erlass			20,00	-20,00
14	66	Abschreibungen	17.119,63	9.724,00	17.119,00	-7.395,00
		664 300 00 Abschreibungen auf Fuhrpark	285,00		285,00	-285,00
		664 500 00 Abschreibungen auf Geschäftsausstattung	16.834,63	9.724,00	16.834,00	-7.110,00
18	70, 74, 76	Sonstige ordentliche Aufwendungen	104,00		104,00	-104,00
		703 000 00 Kfz-Steuern	104,00		104,00	-104,00
19		<b>Summe der ordentlichen Aufwendungen (Nr. 11 bis 18)</b>	<b>439.550,49</b>	<b>457.019,00</b>	<b>497.936,19</b>	<b>-40.917,19</b>
20		<b>Verwaltungsergebnis (Nr. 10 ./. Nr. 19)</b>	<b>-184.731,77</b>	<b>-154.419,00</b>	<b>-333.540,05</b>	<b>179.121,05</b>
23		<b>Finanzergebnis (Nr. 21 ./. Nr. 22)</b>				
24		<b>Ordentliches Ergebnis (Nr. 20 und Nr. 23)</b>	<b>-184.731,77</b>	<b>-154.419,00</b>	<b>-333.540,05</b>	<b>179.121,05</b>
27		<b>Außerordentliches Ergebnis (Nr. 25 ./. Nr. 26)</b>				
28		<b>Jahresergebnis vor internen Leistungsbeziehungen (Nr. 24 und Nr. 27)</b>	<b>-184.731,77</b>	<b>-154.419,00</b>	<b>-333.540,05</b>	<b>179.121,05</b>
30		Kosten aus internen Leistungsbeziehungen	3.343,00	5.000,00	1.048,00	3.952,00
		970 576 00 ILV-Aufwand Kostenerstattungen	3.343,00	5.000,00	1.048,00	3.952,00

Gemeinde	P	Sulzbach
Produktbereich	P02	Sicherheit und Ordnung
Produktgruppe	P0202	Ordnungsangelegenheiten
Produkt	P02022	Bürgerservice (Dienstleistung)
Teilprodukt	P020221	Melde- und Personenstandswesen
Kostenstelle	2022410	Verkehrsbehörde

<b>Teilergebnisrechnung -EUR</b>						
<b>Nr.</b>	<b>Konten</b>	<b>Bezeichnung</b>	<b>Ergebnis des Vorjahres  2020</b>	<b>Fortge- schriebener Ansatz des Haushalts- jahres 2021</b>	<b>Ergebnis des Haus- haltsjahres  2021</b>	<b>Vergleich fortgeschrie- bener Ansatz/ Ergebnis des Haushaltsja- hres (Sp.5./Sp.6)</b>
1	2	3	4	5	6	7
31		Ergebnis der internen Leistungsbeziehungen (Nr. 29 ./ Nr. 30)	-3.343,00	-5.000,00	-1.048,00	-3.952,00
32		Jahresergebnis nach internen Leistungsbeziehungen (Nr. 28 und Nr. 31)	-188.074,77	-159.419,00	-334.588,05	175.169,05

Gemeinde	P	Sulzbach
Produktbereich	P02	Sicherheit und Ordnung
Produktgruppe	P0202	Ordnungsangelegenheiten
Produkt	P02022	Bürgerservice (Dienstleistung)
Teilprodukt	P020221	Melde- und Personenstandswesen
Kostenstelle	2022410	Verkehrsbehörde

<b>Teilfinanzrechnung</b>					
Nr.	Bezeichnung	Ergebnis des Vorjahres	Fortgeschriebener Ansatz des Haushaltsjahres	Ergebnis des Haushaltsjahres	Vergleich Ansatz/Ergebnis des Haushalts- jahres 2021
		2020	2021	2021	2021
1	2	3	4	5	6
	<b>Einzahlungen aus Investitionstätigkeit</b>				
	<b>Einzahlungen aus Finanzierungstätigkeit</b>				
<b>5</b>	<b>Summe Einzahlungen</b>				
	<b>Auszahlungen aus Investitionstätigkeit</b>				
6	Auszahlungen für Investitionen in das Sachanlagevermögen und immaterielle Anlagevermögen		21.500,00		21.500,00
	843 831 00 Ausz. Erwerb VG über 1000 Euro o.USt.		21.500,00		21.500,00
	<b>Auszahlungen aus Finanzierungstätigkeit</b>				
<b>10</b>	<b>Summe Auszahlungen</b>		<b>21.500,00</b>		<b>21.500,00</b>
<b>11</b>	<b>Saldo (Einzahlungen ./ Auszahlungen)</b>		<b>-21.500,00</b>		<b>-21.500,00</b>

Gemeinde P Sulzbach  
 Produktbereich P02 Sicherheit und Ordnung  
 Produktgruppe P0202 Ordnungsangelegenheiten  
 Produkt P02023 Präventionsrat

<b>Teilergebnisrechnung -EUR</b>						
<b>Nr.</b>	<b>Konten</b>	<b>Bezeichnung</b>	<b>Ergebnis des Vorjahres  2020</b>	<b>Fortge- schriebener Ansatz des Haushalts- jahres 2021</b>	<b>Ergebnis des Haus- haltsjahres  2021</b>	<b>Vergleich fortgeschrie- bener Ansatz/ Ergebnis des Haushaltsja- hres (Sp.5./Sp.6)</b>
1	2	3	4	5	6	7
<b>10</b>		<b>Summe der ordentlichen Erträge (Nr. 1 bis 9)</b>				
13	60,61, 67-69	Aufwendungen für Sach- und Dienstleistungen		2.325,00		2.325,00
<b>19</b>		<b>Summe der ordentlichen Aufwendungen (Nr. 11 bis 18)</b>		<b>2.325,00</b>		<b>2.325,00</b>
<b>20</b>		<b>Verwaltungsergebnis (Nr. 10 ./ Nr. 19)</b>		<b>-2.325,00</b>		<b>-2.325,00</b>
<b>23</b>		<b>Finanzergebnis (Nr. 21 ./ Nr. 22)</b>				
<b>24</b>		<b>Ordentliches Ergebnis (Nr. 20 und Nr. 23)</b>		<b>-2.325,00</b>		<b>-2.325,00</b>
<b>27</b>		<b>Außerordentliches Ergebnis (Nr. 25 ./ Nr. 26)</b>				
<b>28</b>		<b>Jahresergebnis vor internen Leistungsbeziehungen (Nr. 24 und Nr. 27)</b>		<b>-2.325,00</b>		<b>-2.325,00</b>
<b>31</b>		<b>Ergebnis der internen Leistungsbeziehungen (Nr. 29 ./ Nr. 30)</b>				
<b>32</b>		<b>Jahresergebnis nach internen Leistungsbeziehungen (Nr. 28 und Nr. 31)</b>		<b>-2.325,00</b>		<b>-2.325,00</b>



Gemeinde	P	Sulzbach
Produktbereich	P02	Sicherheit und Ordnung
Produktgruppe	P0202	Ordnungsangelegenheiten
Produkt	P02023	Präventionsrat
Teilprodukt	P020231	Polizeiliche Aufgaben
Kostenstelle	02023104	Präventionsrat

<b>Teilergebnisrechnung -EUR</b>						
<b>Nr.</b>	<b>Konten</b>	<b>Bezeichnung</b>	<b>Ergebnis des Vorjahres  2020</b>	<b>Fortge- schriebener Ansatz des Haushalts- jahres 2021</b>	<b>Ergebnis des Haus- haltsjahres  2021</b>	<b>Vergleich fortgeschrie- bener Ansatz/ Ergebnis des Haushaltsja- hres (Sp.5./Sp.6)</b>
1	2	3	4	5	6	7
<b>10</b>		<b>Summe der ordentlichen Erträge (Nr. 1 bis 9)</b>				
13	60,61, 67-69	Aufwendungen für Sach- und Dienstleistungen		2.325,00		2.325,00
		601 000 00 Büromat.,Drucksachen d.Verwalt.u.ä.Eintr.		100,00		100,00
		613 900 00 Sonstige weitere Fremdleistungen		1.000,00		1.000,00
		681 000 00 Zeitung/Fachlit.d.Verwa lt.u.ähnI.Eintr.		25,00		25,00
		685 000 00 Aufwendungen für Reisekosten		200,00		200,00
		688 000 00 Aufwendungen für Fort- u. Weiterbildung		1.000,00		1.000,00
<b>19</b>		<b>Summe der ordentlichen Aufwendungen (Nr. 11 bis 18)</b>		<b>2.325,00</b>		<b>2.325,00</b>
<b>20</b>		<b>Verwaltungsergebnis (Nr. 10 J. Nr. 19)</b>		<b>-2.325,00</b>		<b>-2.325,00</b>
<b>23</b>		<b>Finanzergebnis (Nr. 21 J. Nr. 22)</b>				
<b>24</b>		<b>Ordentliches Ergebnis (Nr. 20 und Nr. 23)</b>		<b>-2.325,00</b>		<b>-2.325,00</b>
<b>27</b>		<b>Außerordentliches Ergebnis (Nr. 25 J. Nr. 26)</b>				
<b>28</b>		<b>Jahresergebnis vor internen Leistungsbeziehungen (Nr. 24 und Nr. 27)</b>		<b>-2.325,00</b>		<b>-2.325,00</b>
<b>31</b>		<b>Ergebnis der internen Leistungsbeziehungen (Nr. 29 J. Nr. 30)</b>				
<b>32</b>		<b>Jahresergebnis nach internen Leistungsbeziehungen (Nr. 28 und Nr. 31)</b>		<b>-2.325,00</b>		<b>-2.325,00</b>

Gemeinde P Sulzbach  
 Produktbereich P02 Sicherheit und Ordnung  
 Produktgruppe P0202 Ordnungsangelegenheiten  
 Produkt P02024 Standesamt

Teilergebnisrechnung -EUR						
Nr.	Konten	Bezeichnung	Ergebnis des Vorjahres  2020	Fortge- schriebener Ansatz des Haushalts- jahres 2021	Ergebnis des Haus- haltsjahres  2021	Vergleich fortgeschrie- bener Ansatz/ Ergebnis des Haushaltsja- hres (Sp.5./Sp.6)
1	2	3	4	5	6	7
1	50	Privatrechtliche Leistungsentgelte	55,00			
2	51	Öffentlich-rechtliche Leistungsentgelte	1.520,00			
<b>10</b>		<b>Summe der ordentlichen Erträge (Nr. 1 bis 9)</b>	<b>1.575,00</b>			
11	62,63,6 40-643, 647- 649,65	Personalaufwendungen	45.472,01	23.068,00	-24.450,79	47.518,79
12	644- 646	Versorgungsaufwendungen	2.026,93		-2.026,93	2.026,93
13	60,61, 67-69	Aufwendungen für Sach- und Dienstleistungen	35.400,48	45.150,00	40.372,53	4.777,47
<b>19</b>		<b>Summe der ordentlichen Aufwendungen (Nr. 11 bis 18)</b>	<b>82.899,42</b>	<b>68.218,00</b>	<b>13.894,81</b>	<b>54.323,19</b>
<b>20</b>		<b>Verwaltungsergebnis (Nr. 10 ./ Nr. 19)</b>	<b>-81.324,42</b>	<b>-68.218,00</b>	<b>-13.894,81</b>	<b>-54.323,19</b>
<b>23</b>		<b>Finanzergebnis (Nr. 21 ./ Nr. 22)</b>				
<b>24</b>		<b>Ordentliches Ergebnis (Nr. 20 und Nr. 23)</b>	<b>-81.324,42</b>	<b>-68.218,00</b>	<b>-13.894,81</b>	<b>-54.323,19</b>
<b>27</b>		<b>Außerordentliches Ergebnis (Nr. 25 ./ Nr. 26)</b>				
<b>28</b>		<b>Jahresergebnis vor internen Leistungsbeziehungen (Nr. 24 und Nr. 27)</b>	<b>-81.324,42</b>	<b>-68.218,00</b>	<b>-13.894,81</b>	<b>-54.323,19</b>
<b>31</b>		<b>Ergebnis der internen Leistungsbeziehungen (Nr. 29 ./ Nr. 30)</b>				
<b>32</b>		<b>Jahresergebnis nach internen Leistungsbeziehungen (Nr. 28 und Nr. 31)</b>	<b>-81.324,42</b>	<b>-68.218,00</b>	<b>-13.894,81</b>	<b>-54.323,19</b>

Gemeinde	P	Sulzbach
Produktbereich	P02	Sicherheit und Ordnung
Produktgruppe	P0202	Ordnungsangelegenheiten
Produkt	P02024	Standesamt
Teilprodukt	P020241	Standesamt
Kostenstelle	2024110	Standesamt

Teilergebnisrechnung -EUR						
Nr.	Konten	Bezeichnung	Ergebnis des Vorjahres  2020	Fortge- schriebener Ansatz des Haushalts- jahres 2021	Ergebnis des Haus- haltsjahres  2021	Vergleich fortgeschrie- bener Ansatz/ Ergebnis des Haushaltsja- hres (Sp.5./Sp.6)
1	2	3	4	5	6	7
1	50	Privatrechtliche Leistungsentgelte	55,00			
		500 511 00 Umsatzerlöse aus Dienstleistg.gg.Dritten	25,00			
		506 000 00 Umsatzerlöse aus Handelswaren	30,00			
2	51	Öffentlich-rechtliche Leistungsentgelte	1.520,00			
		511 060 00 Standesamtgebühren	1.520,00			
<b>10</b>		<b>Summe der ordentlichen Erträge (Nr. 1 bis 9)</b>	<b>1.575,00</b>			
11	62,63,6 40-643, 647- 649,65	Personalaufwendungen	45.472,01	23.068,00	-24.450,79	47.518,79
		620 000 00 Entg.f.geleist.Arbeitsz. Arbeitn.(Zulag.)	16.802,88	17.014,00	-28.300,70	45.314,70
		622 300 00 Zuführung zu Urlaubsrückstellungen	-388,88		-37,00	37,00
		625 500 00 Pauschale LOST/KIST		35,00		35,00
		640 000 00 AG-Anteil Sozialversich.Entgeltbe- reich	4.151,27	4.208,00	2.834,66	1.373,34
		647 000 00 Zukunftssich./Zusatzve- rs. Entgeltbereich	1.799,74	1.811,00	1.052,25	758,75
		648 000 00 Sonst. Aufwendungen für Altersversorgung	23.107,00			
12	644- 646	Versorgungsaufwendungen	2.026,93		-2.026,93	2.026,93
		646 200 00 Zuführung zu Überstundenrückstellun- gen	2.026,93		-2.026,93	2.026,93
13	60,61, 67-69	Aufwendungen für Sach- und Dienstleistungen	35.400,48	45.150,00	40.372,53	4.777,47
		606 300 00 Materialaufw. Einricht.u.Ausstattunge- n	1.524,70	150,00		150,00
		613 900 00 Sonstige weitere Fremdleistungen	27.765,06	36.000,00	34.966,28	1.033,72
		616 603 00 Wartung für Hard- und Software	5.947,72	9.000,00	5.406,25	3.593,75
		681 000 00 Zeitung/Fachlit.d.Verwa- lt.u.ähnl.Einr.	163,00			
<b>19</b>		<b>Summe der ordentlichen Aufwendungen (Nr. 11 bis 18)</b>	<b>82.899,42</b>	<b>68.218,00</b>	<b>13.894,81</b>	<b>54.323,19</b>
<b>20</b>		<b>Verwaltungsergebnis (Nr. 10 J. Nr. 19)</b>	<b>-81.324,42</b>	<b>-68.218,00</b>	<b>-13.894,81</b>	<b>-54.323,19</b>
<b>23</b>		<b>Finanzergebnis (Nr. 21 J. Nr. 22)</b>				
<b>24</b>		<b>Ordentliches Ergebnis (Nr. 20 und Nr. 23)</b>	<b>-81.324,42</b>	<b>-68.218,00</b>	<b>-13.894,81</b>	<b>-54.323,19</b>
<b>27</b>		<b>Außerordentliches Ergebnis (Nr. 25 J. Nr. 26)</b>				

Gemeinde	P	Sulzbach
Produktbereich	P02	Sicherheit und Ordnung
Produktgruppe	P0202	Ordnungsangelegenheiten
Produkt	P02024	Standesamt
Teilprodukt	P020241	Standesamt
Kostenstelle	2024110	Standesamt

**Teilergebnisrechnung  
-EUR**

Nr.	Konten	Bezeichnung	Ergebnis des Vorjahres  2020	Fortge- schriebener Ansatz des Haushalts- jahres 2021	Ergebnis des Haus- haltsjahres  2021	Vergleich fortgeschrie- bener Ansatz/ Ergebnis des Haushaltsja- hres (Sp.5./Sp.6)
1	2	3	4	5	6	7
28		Jahresergebnis vor internen Leistungsbeziehungen (Nr. 24 und Nr. 27)	-81.324,42	-68.218,00	-13.894,81	-54.323,19
31		Ergebnis der internen Leistungsbeziehungen (Nr. 29 ./ Nr. 30)				
32		Jahresergebnis nach internen Leistungsbeziehungen (Nr. 28 und Nr. 31)	-81.324,42	-68.218,00	-13.894,81	-54.323,19

Gemeinde	P	Sulzbach
Produktbereich	P02	Sicherheit und Ordnung
Produktgruppe	P0203	Brandschutz
Produkt	P02031	Brandschutz u. Katastrophenschutz

Teilergebnisrechnung -EUR						
Nr.	Konten	Bezeichnung	Ergebnis des Vorjahres  2020	Fortge- schriebener Ansatz des Haushalts- jahres 2021	Ergebnis des Haus- haltsjahres  2021	Vergleich fortgeschrie- bener Ansatz/ Ergebnis des Haushaltsja- hres (Sp.5./Sp.6)
1	2	3	4	5	6	7
2	51	Öffentlich-rechtliche Leistungsentgelte		25.000,00		25.000,00
8	546	Erträge aus der Auflösung von Sonderposten aus Investitionszuweisungen, -zuschüssen und Investitionsbeiträgen	304,00	249,00	-12.651,34	12.900,34
<b>10</b>		<b>Summe der ordentlichen Erträge (Nr. 1 bis 9)</b>	<b>304,00</b>	<b>25.249,00</b>	<b>-12.651,34</b>	<b>37.900,34</b>
11	62,63,6 40-643, 647- 649,65	Personalaufwendungen	12.019,32	86.798,00	10.856,99	75.941,01
13	60,61, 67-69	Aufwendungen für Sach- und Dienstleistungen	118.757,51	156.630,00	108.115,95	48.514,05
14	66	Abschreibungen	90.325,43	60.000,00	92.294,92	-32.294,92
15	71	Aufwendungen für Zuweisungen und Zuschüsse sowie besondere Finanzaufwendungen	14.206,92	14.200,00	10.000,00	4.200,00
17	72	Transferaufwendungen	907,00		378,50	-378,50
<b>19</b>		<b>Summe der ordentlichen Aufwendungen (Nr. 11 bis 18)</b>	<b>236.216,18</b>	<b>317.628,00</b>	<b>221.646,36</b>	<b>95.981,64</b>
<b>20</b>		<b>Verwaltungsergebnis (Nr. 10 ./. Nr. 19)</b>	<b>-235.912,18</b>	<b>-292.379,00</b>	<b>-234.297,70</b>	<b>-58.081,30</b>
22	77	Finanzaufwendungen			12,35	-12,35
<b>23</b>		<b>Finanzergebnis (Nr. 21 ./. Nr. 22)</b>			<b>-12,35</b>	<b>12,35</b>
<b>24</b>		<b>Ordentliches Ergebnis (Nr. 20 und Nr. 23)</b>	<b>-235.912,18</b>	<b>-292.379,00</b>	<b>-234.310,05</b>	<b>-58.068,95</b>
25	59	Außerordentliche Erträge	18.667,01			
26	79	Außerordentliche Aufwendungen	11.885,00			
<b>27</b>		<b>Außerordentliches Ergebnis (Nr. 25 ./. Nr. 26)</b>	<b>6.782,01</b>			
<b>28</b>		<b>Jahresergebnis vor internen Leistungsbeziehungen (Nr. 24 und Nr. 27)</b>	<b>-229.130,17</b>	<b>-292.379,00</b>	<b>-234.310,05</b>	<b>-58.068,95</b>
<b>31</b>		<b>Ergebnis der internen Leistungsbeziehungen (Nr. 29 ./. Nr. 30)</b>				
<b>32</b>		<b>Jahresergebnis nach internen Leistungsbeziehungen (Nr. 28 und Nr. 31)</b>	<b>-229.130,17</b>	<b>-292.379,00</b>	<b>-234.310,05</b>	<b>-58.068,95</b>

Gemeinde P Sulzbach  
 Produktbereich P02 Sicherheit und Ordnung  
 Produktgruppe P0203 Brandschutz  
 Produkt P02031 Brandschutz u. Katastrophenschutz

<b>Teilfinanzrechnung</b>					
Nr.	Bezeichnung	Ergebnis des Vorjahres	Fortgeschriebener Ansatz des Haushaltsjahres	Ergebnis des Haushaltsjahres	Vergleich Ansatz/Ergebnis des Haushalts- jahres 2021
		2020	2021	2021	2021
1	2	3	4	5	6
<b>Einzahlungen aus Investitionstätigkeit</b>					
1	Einzahlungen aus Investitionszuweisungen, -zuschüssen sowie aus Investitionsbeiträgen			16.000,00	-16.000,00
2	Einzahlungen aus Abgängen von Vermögensgegenständen des Sachanlagevermögens und des immateriellen Anlagevermögens	18.667,01			
<b>Einzahlungen aus Finanzierungstätigkeit</b>					
<b>5</b>	<b>Summe Einzahlungen</b>	<b>18.667,01</b>		<b>16.000,00</b>	<b>-16.000,00</b>
<b>Auszahlungen aus Investitionstätigkeit</b>					
6	Auszahlungen für Investitionen in das Sachanlagevermögen und immaterielle Anlagevermögen	207.132,22	194.000,00	65.888,14	128.111,86
<b>Auszahlungen aus Finanzierungstätigkeit</b>					
<b>10</b>	<b>Summe Auszahlungen</b>	<b>207.132,22</b>	<b>194.000,00</b>	<b>65.888,14</b>	<b>128.111,86</b>
<b>11</b>	<b>Saldo (Einzahlungen ./ Auszahlungen)</b>	<b>-188.465,21</b>	<b>-194.000,00</b>	<b>-49.888,14</b>	<b>-144.111,86</b>

Gemeinde	P	Sulzbach
Produktbereich	P02	Sicherheit und Ordnung
Produktgruppe	P0203	Brandschutz
Produkt	P02031	Brandschutz u. Katastrophenschutz
Teilprodukt	P020311	Brandschutz u. Katastrophenschutz
Kostenstelle	2031110	Brand- und Katastrophenschutz

Teilergebnisrechnung -EUR						
Nr.	Konten	Bezeichnung	Ergebnis des Vorjahres  2020	Fortge- schriebener Ansatz des Haushalts- jahres 2021	Ergebnis des Haus- haltsjahres  2021	Vergleich fortgeschrie- bener Ansatz/ Ergebnis des Haushaltsja- hres (Sp.5./Sp.6)
1	2	3	4	5	6	7
2	51	Öffentlich-rechtliche Leistungsentgelte		25.000,00		25.000,00
		511 065 00 Feuerwehreinsätze		25.000,00		25.000,00
8	546	Erträge aus der Auflösung von Sonderposten aus Investitionszuweisungen, -zuschüssen und Investitionsbeiträgen	304,00	249,00	-12.651,34	12.900,34
		546 000 00 Ertrr.Aufl.SoPo Inv.zuweis.öff.Bereich	55,00		-12.900,34	12.900,34
		546 100 00 Ertrr.Aufl.SoPo Inv.zusch.ni.öff.Bereich	249,00	249,00	249,00	
<b>10</b>		<b>Summe der ordentlichen Erträge (Nr. 1 bis 9)</b>	<b>304,00</b>	<b>25.249,00</b>	<b>-12.651,34</b>	<b>37.900,34</b>
11	62,63,6 40-643, 647- 649,65	Personalaufwendungen	12.019,32	86.798,00	10.856,99	75.941,01
		620 000 00 Entg.f.geleist.Arbeitsz. Arbeitn.(Zulag.)		56.257,00		56.257,00
		625 500 00 Pauschale LOST/KIST		177,00		177,00
		640 000 00 AG-Anteil Sozialversich.Entgeltbe- reich		11.638,00		11.638,00
		642 010 00 Beiträge zur Unfallversicherung	9.278,71	10.000,00	9.364,61	635,39
		647 000 00 Zukunftssich./Zusatzve- rs. Entgeltbereich		4.726,00		4.726,00
		650 900 00 Sonstige Aufwend.für Personalmaßnahmen	2.740,61	4.000,00	1.492,38	2.507,62
13	60,61, 67-69	Aufwendungen für Sach- und Dienstleistungen	118.757,51	156.630,00	108.115,95	48.514,05
		600 050 00 Lebensmittel Einkauf	212,50	750,00	298,99	451,01
		601 000 00 Büromat.,Drucksachen d.Verwalt.u.ä.Eintr.	499,37	1.000,00	1.227,70	-227,70
		601 120 00 Material Katastrophenschutz	913,22	2.000,00	1.246,94	753,06
		603 000 00 Betriebsstoffe/Verbrauc- hswerkzeuge	394,39	1.000,00	180,28	819,72
		603 000 10 Betriebsstoffe techn. Anlagen	323,68	850,00		850,00
		603 001 00 Chemikalien		1.200,00	892,50	307,50
		603 001 10 Reinigungsmittel	209,20	150,00	9,60	140,40
		605 100 00 Aufwendungen für Strom	206,97	250,00	221,52	28,48
		605 500 00 Aufwendungen für Treibstoffe	1.955,06	5.000,00	3.599,17	1.400,83
		606 300 00 Materialaufw. Einricht.u.Ausstattunge- n	8.315,57	10.000,00	9.110,67	889,33
		606 600 00 Betriebskosten KFZ		4.000,00		4.000,00

Gemeinde	P	Sulzbach
Produktbereich	P02	Sicherheit und Ordnung
Produktgruppe	P0203	Brandschutz
Produkt	P02031	Brandschutz u. Katastrophenschutz
Teilprodukt	P020311	Brandschutz u. Katastrophenschutz
Kostenstelle	2031110	Brand- und Katastrophenschutz

Teilergebnisrechnung -EUR						
Nr.	Konten	Bezeichnung	Ergebnis des Vorjahres  2020	Fortge- schriebener Ansatz des Haushalts- jahres 2021	Ergebnis des Haus- haltsjahres  2021	Vergleich fortgeschrie- bener Ansatz/ Ergebnis des Haushaltsja- hres (Sp.5./Sp.6)
1	2	3	4	5	6	7
		607 000 00 Aufw.f.Berufskl.,Arb.sc hutzmittel u.ä.	9.666,30	12.500,00	15.359,92	-2.859,92
		613 100 00 Aufwandsentschädigun- gen ehrenamtl.Tätige	20.518,15	35.200,00	21.575,50	13.624,50
		613 100 10 Verdienstaussfall ehrenamtl. Tätige	39.641,37	10.000,00	481,13	9.518,87
		613 500 00 Aufwand für Soft- Hardware Leistungen	799,38	1.500,00	1.144,80	355,20
		613 900 00 Sonstige weitere Fremdleistungen	6.144,20	4.000,00		4.000,00
		613 900 10 externe Stromversorgung Katastrophensch.		15.000,00		15.000,00
		616 400 00 Fremdinstandhaltung von Fahrzeugen	4.185,01	7.500,00	8.214,38	-714,38
		616 600 00 Fremdinstandhaltung Wartungskosten	9.310,40	8.000,00	14.088,21	-6.088,21
		617 100 00 Aufwendungen für Fremdentsorgung		200,00		200,00
		617 400 00 Veranstaltungen		3.000,00		3.000,00
		618 050 00 Lieferantenskonto	-0,77		-11,87	11,87
		671 000 00 Leasing		5.000,00	4.947,17	52,83
		681 000 00 Zeitung/Fachlit.d.Verwa- lt.u.ähnl.Eintr.	757,69	600,00	751,38	-151,38
		686 100 00 Aufwendungen für Öffentlichkeitsarbeit		4.000,00	1.499,20	2.500,80
		688 000 00 Aufwendungen für Fort- u. Weiterbildung	6.073,54	15.000,00	15.480,47	-480,47
		690 100 00 Kfz- Versicherungsbeiträge	3.297,98	4.750,00	3.769,78	980,22
		690 110 00 Beiträge Haftpflichtversicherung	1.727,64	1.000,00	999,60	0,40
		690 111 00 Elektronikversicherung	104,69	180,00	104,69	75,31
		690 900 00 Beiträge für sonstige Versicherungen	-1,43		472,32	-472,32
		691 010 00 Mitgliedschaften	2.417,40	3.000,00	2.451,90	548,10
		699 100 20 Niederschlagung	1.086,00			
14	66	Abschreibungen	90.325,43	60.000,00	92.294,92	-32.294,92
		661 500 00 Abschr.aktivierte Investitionszuw., etc.	2.376,00		2.376,00	-2.376,00
		664 200 00 Abschreibungen auf Betriebsausstattung	29.122,64	19.000,00	30.426,95	-11.426,95
		664 300 00 Abschreibungen auf Fuhrpark	56.020,17	41.000,00	55.962,00	-14.962,00
		664 500 00 Abschreibungen auf Geschäftsausstattung	1.925,68		3.529,97	-3.529,97
		665 000 00 Abschreib.a.geringw.Wi- rtschaftsg.(GWG)	880,94			



Gemeinde	P	Sulzbach
Produktbereich	P02	Sicherheit und Ordnung
Produktgruppe	P0203	Brandschutz
Produkt	P02031	Brandschutz u. Katastrophenschutz
Teilprodukt	P020311	Brandschutz u. Katastrophenschutz
Kostenstelle	2031110	Brand- und Katastrophenschutz

<b>Teilergebnisrechnung -EUR</b>						
<b>Nr.</b>	<b>Konten</b>	<b>Bezeichnung</b>	<b>Ergebnis des Vorjahres  2020</b>	<b>Fortge- schriebener Ansatz des Haushalts- jahres 2021</b>	<b>Ergebnis des Haus- haltsjahres  2021</b>	<b>Vergleich fortgeschrie- bener Ansatz/ Ergebnis des Haushaltsja- hres (Sp.5./Sp.6)</b>
1	2	3	4	5	6	7
15	71	Aufwendungen für Zuweisungen und Zuschüsse sowie besondere Finanzaufwendungen	14.206,92	14.200,00	10.000,00	4.200,00
		712 800 00 Zusch.lfd.Zwecke an übrige Bereiche	3.986,92	12.200,00	2.000,00	10.200,00
		712 801 00 Zuschüsse zur Jugend- und Kinderfeuerweh	2.000,00	2.000,00	2.000,00	
		717 200 00 So.Erstattungen an Gemeinden (GV)	8.220,00		6.000,00	-6.000,00
17	72	Transferaufwendungen	907,00		378,50	-378,50
		729 000 00 Aufw.für Ehrungen,Preisgelder, Stipendien	907,00		378,50	-378,50
<b>19</b>		<b>Summe der ordentlichen Aufwendungen (Nr. 11 bis 18)</b>	<b>236.216,18</b>	<b>317.628,00</b>	<b>221.646,36</b>	<b>95.981,64</b>
<b>20</b>		<b>Verwaltungsergebnis (Nr. 10 J. Nr. 19)</b>	<b>-235.912,18</b>	<b>-292.379,00</b>	<b>-234.297,70</b>	<b>-58.081,30</b>
22	77	Finanzaufwendungen			12,35	-12,35
		779 000 00 Sonstige Zinsen u.ähnliche Aufwendungen			12,35	-12,35
<b>23</b>		<b>Finanzergebnis (Nr. 21 J. Nr. 22)</b>			<b>-12,35</b>	<b>12,35</b>
<b>24</b>		<b>Ordentliches Ergebnis (Nr. 20 und Nr. 23)</b>	<b>-235.912,18</b>	<b>-292.379,00</b>	<b>-234.310,05</b>	<b>-58.068,95</b>
25	59	Außerordentliche Erträge	18.667,01			
		591 200 00 Etr. Veräuß. Verm.gegenst. <800.-	18.667,01			
26	79	Außerordentliche Aufwendungen	11.885,00			
		794 100 00 Verluste Abgang von Sachanlagen	11.885,00			
<b>27</b>		<b>Außerordentliches Ergebnis (Nr. 25 J. Nr. 26)</b>	<b>6.782,01</b>			
<b>28</b>		<b>Jahresergebnis vor internen Leistungsbeziehungen (Nr. 24 und Nr. 27)</b>	<b>-229.130,17</b>	<b>-292.379,00</b>	<b>-234.310,05</b>	<b>-58.068,95</b>
<b>31</b>		<b>Ergebnis der internen Leistungsbeziehungen (Nr. 29 J. Nr. 30)</b>				
<b>32</b>		<b>Jahresergebnis nach internen Leistungsbeziehungen (Nr. 28 und Nr. 31)</b>	<b>-229.130,17</b>	<b>-292.379,00</b>	<b>-234.310,05</b>	<b>-58.068,95</b>

Gemeinde	P	Sulzbach
Produktbereich	P02	Sicherheit und Ordnung
Produktgruppe	P0203	Brandschutz
Produkt	P02031	Brandschutz u. Katastrophenschutz
Teilprodukt	P020311	Brandschutz u. Katastrophenschutz
Kostenstelle	2031110	Brand- und Katastrophenschutz

<b>Teilfinanzrechnung</b>					
Nr.	Bezeichnung	Ergebnis des Vorjahres	Fortgeschriebener Ansatz des Haushaltsjahres	Ergebnis des Haushaltsjahres	Vergleich Ansatz/Ergebnis des Haushalts- jahres 2021
		2020	2021	2021	2021
1	2	3	4	5	6
<b>Einzahlungen aus Investitionstätigkeit</b>					
1	Einzahlungen aus Investitionszuweisungen, -zuschüssen sowie aus Investitionsbeiträgen 820 811 00 Einz.Invest.zuweis.v.Land			16.000,00 16.000,00	-16.000,00 -16.000,00
2	Einzahlungen aus Abgängen von Vermögensgegenständen des Sachanlagevermögens und des immateriellen Anlagevermögens 822 832 00 Einz.a.Veräuß.v.VG über 1000 Euro o.USt.	18.667,01 18.667,01			
<b>Einzahlungen aus Finanzierungstätigkeit</b>					
<b>5</b>	<b>Summe Einzahlungen</b>	<b>18.667,01</b>		<b>16.000,00</b>	<b>-16.000,00</b>
<b>Auszahlungen aus Investitionstätigkeit</b>					
6	Auszahlungen für Investitionen in das Sachanlagevermögen und immaterielle Anlagevermögen 843 831 00 Ausz. Erwerb VG über 1000 Euro o.USt. 843 832 00 Ausz. Erwerb VG unter 1000 Euro o.USt.	207.132,22 206.251,28 880,94	194.000,00 69.000,00 125.000,00	65.888,14 65.888,14	128.111,86 69.000,00 59.111,86
<b>Auszahlungen aus Finanzierungstätigkeit</b>					
<b>10</b>	<b>Summe Auszahlungen</b>	<b>207.132,22</b>	<b>194.000,00</b>	<b>65.888,14</b>	<b>128.111,86</b>
<b>11</b>	<b>Saldo (Einzahlungen ./. Auszahlungen)</b>	<b>-188.465,21</b>	<b>-194.000,00</b>	<b>-49.888,14</b>	<b>-144.111,86</b>

Gemeinde	P	Sulzbach
Produktbereich	P03	Schulträgeraufgaben
Produktgruppe	P0311	Schulträgeraufgaben
Produkt	P03111	Schulträgeraufgaben

<b>Teilergebnisrechnung -EUR</b>						
<b>Nr.</b>	<b>Konten</b>	<b>Bezeichnung</b>	<b>Ergebnis des Vorjahres  2020</b>	<b>Fortge- schriebener Ansatz des Haushalts- jahres 2021</b>	<b>Ergebnis des Haus- haltsjahres  2021</b>	<b>Vergleich fortgeschrie- bener Ansatz/ Ergebnis des Haushaltsja- hres (Sp.5./Sp.6)</b>
1	2	3	4	5	6	7
<b>10</b>		<b>Summe der ordentlichen Erträge (Nr. 1 bis 9)</b>				
15	71	Aufwendungen für Zuweisungen und Zuschüsse sowie besondere Finanzaufwendungen	33.900,13	48.500,00	37.302,00	11.198,00
<b>19</b>		<b>Summe der ordentlichen Aufwendungen (Nr. 11 bis 18)</b>	<b>33.900,13</b>	<b>48.500,00</b>	<b>37.302,00</b>	<b>11.198,00</b>
<b>20</b>		<b>Verwaltungsergebnis (Nr. 10 ./ Nr. 19)</b>	<b>-33.900,13</b>	<b>-48.500,00</b>	<b>-37.302,00</b>	<b>-11.198,00</b>
<b>23</b>		<b>Finanzergebnis (Nr. 21 ./ Nr. 22)</b>				
<b>24</b>		<b>Ordentliches Ergebnis (Nr. 20 und Nr. 23)</b>	<b>-33.900,13</b>	<b>-48.500,00</b>	<b>-37.302,00</b>	<b>-11.198,00</b>
<b>27</b>		<b>Außerordentliches Ergebnis (Nr. 25 ./ Nr. 26)</b>				
<b>28</b>		<b>Jahresergebnis vor internen Leistungsbeziehungen (Nr. 24 und Nr. 27)</b>	<b>-33.900,13</b>	<b>-48.500,00</b>	<b>-37.302,00</b>	<b>-11.198,00</b>
<b>31</b>		<b>Ergebnis der internen Leistungsbeziehungen (Nr. 29 ./ Nr. 30)</b>				
<b>32</b>		<b>Jahresergebnis nach internen Leistungsbeziehungen (Nr. 28 und Nr. 31)</b>	<b>-33.900,13</b>	<b>-48.500,00</b>	<b>-37.302,00</b>	<b>-11.198,00</b>

Gemeinde	P	Sulzbach
Produktbereich	P03	Schulträgeraufgaben
Produktgruppe	P0311	Schulträgeraufgaben
Produkt	P03111	Schulträgeraufgaben
Teilprodukt	P031111	Schülerbeförderung
Kostenstelle	03111101	Schülerbeförderung

<b>Teilergebnisrechnung -EUR</b>						
<b>Nr.</b>	<b>Konten</b>	<b>Bezeichnung</b>	<b>Ergebnis des Vorjahres  2020</b>	<b>Fortge- schriebener Ansatz des Haushalts- jahres 2021</b>	<b>Ergebnis des Haus- haltsjahres  2021</b>	<b>Vergleich fortgeschrie- bener Ansatz/ Ergebnis des Haushaltsja- hres (Sp.5./Sp.6)</b>
1	2	3	4	5	6	7
<b>10</b>		<b>Summe der ordentlichen Erträge (Nr. 1 bis 9)</b>				
15	71	Aufwendungen für Zuweisungen und Zuschüsse sowie besondere Finanzaufwendungen 712 800 00 Zusch.lfd.Zwecke an übrige Bereiche	33.900,13 33.900,13	48.500,00 48.500,00	37.302,00 37.302,00	11.198,00 11.198,00
<b>19</b>		<b>Summe der ordentlichen Aufwendungen (Nr. 11 bis 18)</b>	<b>33.900,13</b>	<b>48.500,00</b>	<b>37.302,00</b>	<b>11.198,00</b>
<b>20</b>		<b>Verwaltungsergebnis (Nr. 10 ./ Nr. 19)</b>	<b>-33.900,13</b>	<b>-48.500,00</b>	<b>-37.302,00</b>	<b>-11.198,00</b>
<b>23</b>		<b>Finanzergebnis (Nr. 21 ./ Nr. 22)</b>				
<b>24</b>		<b>Ordentliches Ergebnis (Nr. 20 und Nr. 23)</b>	<b>-33.900,13</b>	<b>-48.500,00</b>	<b>-37.302,00</b>	<b>-11.198,00</b>
<b>27</b>		<b>Außerordentliches Ergebnis (Nr. 25 ./ Nr. 26)</b>				
<b>28</b>		<b>Jahresergebnis vor internen Leistungsbeziehungen (Nr. 24 und Nr. 27)</b>	<b>-33.900,13</b>	<b>-48.500,00</b>	<b>-37.302,00</b>	<b>-11.198,00</b>
<b>31</b>		<b>Ergebnis der internen Leistungsbeziehungen (Nr. 29 ./ Nr. 30)</b>				
<b>32</b>		<b>Jahresergebnis nach internen Leistungsbeziehungen (Nr. 28 und Nr. 31)</b>	<b>-33.900,13</b>	<b>-48.500,00</b>	<b>-37.302,00</b>	<b>-11.198,00</b>

Gemeinde	P	Sulzbach
Produktbereich	P03	Schulträgeraufgaben
Produktgruppe	P0312	Fördermaßnahmen für Schüler
Produkt	P03121	Fördermaßnahmen für Schüler

<b>Teilergebnisrechnung -EUR</b>						
<b>Nr.</b>	<b>Konten</b>	<b>Bezeichnung</b>	<b>Ergebnis des Vorjahres  2020</b>	<b>Fortge- schriebener Ansatz des Haushalts- jahres 2021</b>	<b>Ergebnis des Haus- haltsjahres  2021</b>	<b>Vergleich fortgeschrie- bener Ansatz/ Ergebnis des Haushaltsja- hres (Sp.5./Sp.6)</b>
1	2	3	4	5	6	7
<b>10</b>		<b>Summe der ordentlichen Erträge (Nr. 1 bis 9)</b>				
15	71	Aufwendungen für Zuweisungen und Zuschüsse sowie besondere Finanzaufwendungen		500,00		500,00
<b>19</b>		<b>Summe der ordentlichen Aufwendungen (Nr. 11 bis 18)</b>		<b>500,00</b>		<b>500,00</b>
<b>20</b>		<b>Verwaltungsergebnis (Nr. 10 ./ Nr. 19)</b>		<b>-500,00</b>		<b>-500,00</b>
<b>23</b>		<b>Finanzergebnis (Nr. 21 ./ Nr. 22)</b>				
<b>24</b>		<b>Ordentliches Ergebnis (Nr. 20 und Nr. 23)</b>		<b>-500,00</b>		<b>-500,00</b>
<b>27</b>		<b>Außerordentliches Ergebnis (Nr. 25 ./ Nr. 26)</b>				
<b>28</b>		<b>Jahresergebnis vor internen Leistungsbeziehungen (Nr. 24 und Nr. 27)</b>		<b>-500,00</b>		<b>-500,00</b>
<b>31</b>		<b>Ergebnis der internen Leistungsbeziehungen (Nr. 29 ./ Nr. 30)</b>				
<b>32</b>		<b>Jahresergebnis nach internen Leistungsbeziehungen (Nr. 28 und Nr. 31)</b>		<b>-500,00</b>		<b>-500,00</b>

Gemeinde	P	Sulzbach
Produktbereich	P03	Schulträgeraufgaben
Produktgruppe	P0312	Fördermaßnahmen für Schüler
Produkt	P03121	Fördermaßnahmen für Schüler
Teilprodukt	P031211	Fördermaßnahmen für Schüler
Kostenstelle	03121101	Klassenfahrten

<b>Teilergebnisrechnung -EUR</b>						
<b>Nr.</b>	<b>Konten</b>	<b>Bezeichnung</b>	<b>Ergebnis des Vorjahres  2020</b>	<b>Fortge- schriebener Ansatz des Haushalts- jahres 2021</b>	<b>Ergebnis des Haus- haltsjahres  2021</b>	<b>Vergleich fortgeschrie- bener Ansatz/ Ergebnis des Haushaltsja- hres (Sp.5./Sp.6)</b>
1	2	3	4	5	6	7
<b>10</b>		<b>Summe der ordentlichen Erträge (Nr. 1 bis 9)</b>				
15	71	Aufwendungen für Zuweisungen und Zuschüsse sowie besondere Finanzaufwendungen 712 800 00 Zusch.lfd.Zwecke an übrige Bereiche		500,00 500,00		500,00 500,00
<b>19</b>		<b>Summe der ordentlichen Aufwendungen (Nr. 11 bis 18)</b>		<b>500,00</b>		<b>500,00</b>
<b>20</b>		<b>Verwaltungsergebnis (Nr. 10 ./ Nr. 19)</b>		<b>-500,00</b>		<b>-500,00</b>
<b>23</b>		<b>Finanzergebnis (Nr. 21 ./ Nr. 22)</b>				
<b>24</b>		<b>Ordentliches Ergebnis (Nr. 20 und Nr. 23)</b>		<b>-500,00</b>		<b>-500,00</b>
<b>27</b>		<b>Außerordentliches Ergebnis (Nr. 25 ./ Nr. 26)</b>				
<b>28</b>		<b>Jahresergebnis vor internen Leistungsbeziehungen (Nr. 24 und Nr. 27)</b>		<b>-500,00</b>		<b>-500,00</b>
<b>31</b>		<b>Ergebnis der internen Leistungsbeziehungen (Nr. 29 ./ Nr. 30)</b>				
<b>32</b>		<b>Jahresergebnis nach internen Leistungsbeziehungen (Nr. 28 und Nr. 31)</b>		<b>-500,00</b>		<b>-500,00</b>

Gemeinde	P	Sulzbach
Produktbereich	P03	Schulträgeraufgaben
Produktgruppe	P0313	sonst. schulische Aufgaben
Produkt	P03131	sonst. schulische Aufgaben

Teilergebnisrechnung -EUR						
Nr.	Konten	Bezeichnung	Ergebnis des Vorjahres  2020	Fortge- schriebener Ansatz des Haushalts- jahres 2021	Ergebnis des Haus- haltsjahres  2021	Vergleich fortgeschrie- bener Ansatz/ Ergebnis des Haushaltsja- hres (Sp.5./Sp.6)
1	2	3	4	5	6	7
2	51	Öffentlich-rechtliche Leistungsentgelte	106,00	1.200,00		1.200,00
<b>10</b>		<b>Summe der ordentlichen Erträge (Nr. 1 bis 9)</b>	<b>106,00</b>	<b>1.200,00</b>		<b>1.200,00</b>
15	71	Aufwendungen für Zuweisungen und Zuschüsse sowie besondere Finanzaufwendungen	2.036,25	5.700,00	3.287,27	2.412,73
<b>19</b>		<b>Summe der ordentlichen Aufwendungen (Nr. 11 bis 18)</b>	<b>2.036,25</b>	<b>5.700,00</b>	<b>3.287,27</b>	<b>2.412,73</b>
<b>20</b>		<b>Verwaltungsergebnis (Nr. 10 ./ Nr. 19)</b>	<b>-1.930,25</b>	<b>-4.500,00</b>	<b>-3.287,27</b>	<b>-1.212,73</b>
<b>23</b>		<b>Finanzergebnis (Nr. 21 ./ Nr. 22)</b>				
<b>24</b>		<b>Ordentliches Ergebnis (Nr. 20 und Nr. 23)</b>	<b>-1.930,25</b>	<b>-4.500,00</b>	<b>-3.287,27</b>	<b>-1.212,73</b>
<b>27</b>		<b>Außerordentliches Ergebnis (Nr. 25 ./ Nr. 26)</b>				
<b>28</b>		<b>Jahresergebnis vor internen Leistungsbeziehungen (Nr. 24 und Nr. 27)</b>	<b>-1.930,25</b>	<b>-4.500,00</b>	<b>-3.287,27</b>	<b>-1.212,73</b>
30		Kosten aus internen Leistungsbeziehungen	160,00		284,00	-284,00
<b>31</b>		<b>Ergebnis der internen Leistungsbeziehungen (Nr. 29 ./ Nr. 30)</b>	<b>-160,00</b>		<b>-284,00</b>	<b>284,00</b>
<b>32</b>		<b>Jahresergebnis nach internen Leistungsbeziehungen (Nr. 28 und Nr. 31)</b>	<b>-2.090,25</b>	<b>-4.500,00</b>	<b>-3.571,27</b>	<b>-928,73</b>

Gemeinde	P	Sulzbach
Produktbereich	P03	Schulträgeraufgaben
Produktgruppe	P0313	sonst. schulische Aufgaben
Produkt	P03131	sonst. schulische Aufgaben
Teilprodukt	P031311	sonst. schulische Aufgaben
Kostenstelle	03131101	sonst. Schulische Aufgaben

Teilergebnisrechnung -EUR						
Nr.	Konten	Bezeichnung	Ergebnis des Vorjahres  2020	Fortge- schriebener Ansatz des Haushalts- jahres 2021	Ergebnis des Haus- haltsjahres  2021	Vergleich fortgeschrie- bener Ansatz/ Ergebnis des Haushaltsja- hres (Sp.5./Sp.6)
1	2	3	4	5	6	7
2	51	Öffentlich-rechtliche Leistungsentgelte 511 033 00 Teilnahmegebühren	106,00 106,00	1.200,00 1.200,00		1.200,00 1.200,00
<b>10</b>		<b>Summe der ordentlichen Erträge (Nr. 1 bis 9)</b>	<b>106,00</b>	<b>1.200,00</b>		<b>1.200,00</b>
15	71	Aufwendungen für Zuweisungen und Zuschüsse sowie besondere Finanzaufwendungen 711 900 00 Übrige sonstige Zuweisungen u. Zuschüsse 712 800 00 Zusch.lfd.Zwecke an übrige Bereiche	2.036,25 398,25 1.638,00	5.700,00 700,00 5.000,00	3.287,27 400,27 2.887,00	2.412,73 299,73 2.113,00
<b>19</b>		<b>Summe der ordentlichen Aufwendungen (Nr. 11 bis 18)</b>	<b>2.036,25</b>	<b>5.700,00</b>	<b>3.287,27</b>	<b>2.412,73</b>
<b>20</b>		<b>Verwaltungsergebnis (Nr. 10 ./ Nr. 19)</b>	<b>-1.930,25</b>	<b>-4.500,00</b>	<b>-3.287,27</b>	<b>-1.212,73</b>
<b>23</b>		<b>Finanzergebnis (Nr. 21 ./ Nr. 22)</b>				
<b>24</b>		<b>Ordentliches Ergebnis (Nr. 20 und Nr. 23)</b>	<b>-1.930,25</b>	<b>-4.500,00</b>	<b>-3.287,27</b>	<b>-1.212,73</b>
<b>27</b>		<b>Außerordentliches Ergebnis (Nr. 25 ./ Nr. 26)</b>				
<b>28</b>		<b>Jahresergebnis vor internen Leistungsbeziehungen (Nr. 24 und Nr. 27)</b>	<b>-1.930,25</b>	<b>-4.500,00</b>	<b>-3.287,27</b>	<b>-1.212,73</b>
30		Kosten aus internen Leistungsbeziehungen 970 576 00 ILV-Aufwand Kostenerstattungen	160,00 160,00		284,00 284,00	-284,00 -284,00
<b>31</b>		<b>Ergebnis der internen Leistungsbeziehungen (Nr. 29 ./ Nr. 30)</b>	<b>-160,00</b>		<b>-284,00</b>	<b>284,00</b>
<b>32</b>		<b>Jahresergebnis nach internen Leistungsbeziehungen (Nr. 28 und Nr. 31)</b>	<b>-2.090,25</b>	<b>-4.500,00</b>	<b>-3.571,27</b>	<b>-928,73</b>



Gemeinde	P	Sulzbach
Produktbereich	P04	Kultur und Wissenschaft
Produktgruppe	P0404	Kulturelle Veranstaltungen
Produkt	P04041	Kulturelle Veranstaltungen

<b>Teilergebnisrechnung -EUR</b>						
<b>Nr.</b>	<b>Konten</b>	<b>Bezeichnung</b>	<b>Ergebnis des Vorjahres  2020</b>	<b>Fortge- schriebener Ansatz des Haushalts- jahres 2021</b>	<b>Ergebnis des Haus- haltsjahres  2021</b>	<b>Vergleich fortgeschrie- bener Ansatz/ Ergebnis des Haushaltsja- hres (Sp.5./Sp.6)</b>
1	2	3	4	5	6	7
1	50	Privatrechtliche Leistungsentgelte	1.518,00	2.600,00		2.600,00
<b>10</b>		<b>Summe der ordentlichen Erträge (Nr. 1 bis 9)</b>	<b>1.518,00</b>	<b>2.600,00</b>		<b>2.600,00</b>
13	60,61, 67-69	Aufwendungen für Sach- und Dienstleistungen	16.247,00	53.000,00	30.467,59	22.532,41
<b>19</b>		<b>Summe der ordentlichen Aufwendungen (Nr. 11 bis 18)</b>	<b>16.247,00</b>	<b>53.000,00</b>	<b>30.467,59</b>	<b>22.532,41</b>
<b>20</b>		<b>Verwaltungsergebnis (Nr. 10 ./ Nr. 19)</b>	<b>-14.729,00</b>	<b>-50.400,00</b>	<b>-30.467,59</b>	<b>-19.932,41</b>
<b>23</b>		<b>Finanzergebnis (Nr. 21 ./ Nr. 22)</b>				
<b>24</b>		<b>Ordentliches Ergebnis (Nr. 20 und Nr. 23)</b>	<b>-14.729,00</b>	<b>-50.400,00</b>	<b>-30.467,59</b>	<b>-19.932,41</b>
<b>27</b>		<b>Außerordentliches Ergebnis (Nr. 25 ./ Nr. 26)</b>				
<b>28</b>		<b>Jahresergebnis vor internen Leistungsbeziehungen (Nr. 24 und Nr. 27)</b>	<b>-14.729,00</b>	<b>-50.400,00</b>	<b>-30.467,59</b>	<b>-19.932,41</b>
30		Kosten aus internen Leistungsbeziehungen	294,00	11.000,00	4.416,00	6.584,00
<b>31</b>		<b>Ergebnis der internen Leistungsbeziehungen (Nr. 29 ./ Nr. 30)</b>	<b>-294,00</b>	<b>-11.000,00</b>	<b>-4.416,00</b>	<b>-6.584,00</b>
<b>32</b>		<b>Jahresergebnis nach internen Leistungsbeziehungen (Nr. 28 und Nr. 31)</b>	<b>-15.023,00</b>	<b>-61.400,00</b>	<b>-34.883,59</b>	<b>-26.516,41</b>

Gemeinde	P	Sulzbach
Produktbereich	P04	Kultur und Wissenschaft
Produktgruppe	P0404	Kulturelle Veranstaltungen
Produkt	P04041	Kulturelle Veranstaltungen
Teilprodukt	P040411	Theaterveranstaltungen
Kostenstelle	4041110	Kulturelle Veranstaltungen

Teilergebnisrechnung -EUR						
Nr.	Konten	Bezeichnung	Ergebnis des Vorjahres  2020	Fortge- schriebener Ansatz des Haushalts- jahres 2021	Ergebnis des Haus- haltsjahres  2021	Vergleich fortgeschrie- bener Ansatz/ Ergebnis des Haushaltsja- hres (Sp.5./Sp.6)
1	2	3	4	5	6	7
1	50	Privatrechtliche Leistungsentgelte	1.518,00	2.600,00		2.600,00
		500 200 00 Erträge aus Eintrittsgeldern	1.518,00	2.400,00		2.400,00
		500 304 00 Umsatzerlöse aus Veranstaltungen		200,00		200,00
<b>10</b>		<b>Summe der ordentlichen Erträge (Nr. 1 bis 9)</b>	<b>1.518,00</b>	<b>2.600,00</b>		<b>2.600,00</b>
13	60,61, 67-69	Aufwendungen für Sach- und Dienstleistungen	16.247,00	53.000,00	30.467,59	22.532,41
		603 010 00 Ersatzbeschaffungen			2.300,02	-2.300,02
		613 900 00 Sonstige weitere Fremdleistungen		500,00	105,00	395,00
		617 400 00 Veranstaltungen	14.292,58	50.000,00	25.901,03	24.098,97
		618 050 00 Lieferantenskonto			-0,57	0,57
		687 000 00 Werbung	1.954,42	2.500,00	2.162,11	337,89
<b>19</b>		<b>Summe der ordentlichen Aufwendungen (Nr. 11 bis 18)</b>	<b>16.247,00</b>	<b>53.000,00</b>	<b>30.467,59</b>	<b>22.532,41</b>
<b>20</b>		<b>Verwaltungsergebnis (Nr. 10 ./ Nr. 19)</b>	<b>-14.729,00</b>	<b>-50.400,00</b>	<b>-30.467,59</b>	<b>-19.932,41</b>
<b>23</b>		<b>Finanzergebnis (Nr. 21 ./ Nr. 22)</b>				
<b>24</b>		<b>Ordentliches Ergebnis (Nr. 20 und Nr. 23)</b>	<b>-14.729,00</b>	<b>-50.400,00</b>	<b>-30.467,59</b>	<b>-19.932,41</b>
<b>27</b>		<b>Außerordentliches Ergebnis (Nr. 25 ./ Nr. 26)</b>				
<b>28</b>		<b>Jahresergebnis vor internen Leistungsbeziehungen (Nr. 24 und Nr. 27)</b>	<b>-14.729,00</b>	<b>-50.400,00</b>	<b>-30.467,59</b>	<b>-19.932,41</b>
30		Kosten aus internen Leistungsbeziehungen	294,00	11.000,00	4.416,00	6.584,00
		970 576 00 ILV-Aufwand Kostenerstattungen	294,00	11.000,00	4.416,00	6.584,00
<b>31</b>		<b>Ergebnis der internen Leistungsbeziehungen (Nr. 29 ./ Nr. 30)</b>	<b>-294,00</b>	<b>-11.000,00</b>	<b>-4.416,00</b>	<b>-6.584,00</b>
<b>32</b>		<b>Jahresergebnis nach internen Leistungsbeziehungen (Nr. 28 und Nr. 31)</b>	<b>-15.023,00</b>	<b>-61.400,00</b>	<b>-34.883,59</b>	<b>-26.516,41</b>

Gemeinde	P	Sulzbach
Produktbereich	P04	Kultur und Wissenschaft
Produktgruppe	P0408	Bücherei
Produkt	P04081	Bücherei

<b>Teilergebnisrechnung -EUR</b>						
<b>Nr.</b>	<b>Konten</b>	<b>Bezeichnung</b>	<b>Ergebnis des Vorjahres  2020</b>	<b>Fortge- schriebener Ansatz des Haushalts- jahres 2021</b>	<b>Ergebnis des Haus- haltsjahres  2021</b>	<b>Vergleich fortgeschrie- bener Ansatz/ Ergebnis des Haushaltsja- hres (Sp.5./Sp.6)</b>
1	2	3	4	5	6	7
<b>10</b>		<b>Summe der ordentlichen Erträge (Nr. 1 bis 9)</b>				
15	71	Aufwendungen für Zuweisungen und Zuschüsse sowie besondere Finanzaufwendungen	14.500,00	9.500,00	8.000,00	1.500,00
<b>19</b>		<b>Summe der ordentlichen Aufwendungen (Nr. 11 bis 18)</b>	<b>14.500,00</b>	<b>9.500,00</b>	<b>8.000,00</b>	<b>1.500,00</b>
<b>20</b>		<b>Verwaltungsergebnis (Nr. 10 ./ Nr. 19)</b>	<b>-14.500,00</b>	<b>-9.500,00</b>	<b>-8.000,00</b>	<b>-1.500,00</b>
<b>23</b>		<b>Finanzergebnis (Nr. 21 ./ Nr. 22)</b>				
<b>24</b>		<b>Ordentliches Ergebnis (Nr. 20 und Nr. 23)</b>	<b>-14.500,00</b>	<b>-9.500,00</b>	<b>-8.000,00</b>	<b>-1.500,00</b>
<b>27</b>		<b>Außerordentliches Ergebnis (Nr. 25 ./ Nr. 26)</b>				
<b>28</b>		<b>Jahresergebnis vor internen Leistungsbeziehungen (Nr. 24 und Nr. 27)</b>	<b>-14.500,00</b>	<b>-9.500,00</b>	<b>-8.000,00</b>	<b>-1.500,00</b>
<b>31</b>		<b>Ergebnis der internen Leistungsbeziehungen (Nr. 29 ./ Nr. 30)</b>				
<b>32</b>		<b>Jahresergebnis nach internen Leistungsbeziehungen (Nr. 28 und Nr. 31)</b>	<b>-14.500,00</b>	<b>-9.500,00</b>	<b>-8.000,00</b>	<b>-1.500,00</b>

Gemeinde P Sulzbach  
 Produktbereich P04 Kultur und Wissenschaft  
 Produktgruppe P0408 Bücherei  
 Produkt P04081 Bücherei  
 Teilprodukt P040811 Bücherei  
 Kostenstelle 04081101 Bücherei

<b>Teilergebnisrechnung -EUR</b>						
<b>Nr.</b>	<b>Konten</b>	<b>Bezeichnung</b>	<b>Ergebnis des Vorjahres  2020</b>	<b>Fortge- schriebener Ansatz des Haushalts- jahres 2021</b>	<b>Ergebnis des Haus- haltsjahres  2021</b>	<b>Vergleich fortgeschrie- bener Ansatz/ Ergebnis des Haushaltsja- hres (Sp.5./Sp.6)</b>
1	2	3	4	5	6	7
<b>10</b>		<b>Summe der ordentlichen Erträge (Nr. 1 bis 9)</b>				
15	71	Aufwendungen für Zuweisungen und Zuschüsse sowie besondere Finanzaufwendungen 712 800 00 Zusch.lfd.Zwecke an übrige Bereiche	14.500,00 14.500,00	9.500,00 9.500,00	8.000,00 8.000,00	1.500,00 1.500,00
<b>19</b>		<b>Summe der ordentlichen Aufwendungen (Nr. 11 bis 18)</b>	<b>14.500,00</b>	<b>9.500,00</b>	<b>8.000,00</b>	<b>1.500,00</b>
<b>20</b>		<b>Verwaltungsergebnis (Nr. 10 ./ Nr. 19)</b>	<b>-14.500,00</b>	<b>-9.500,00</b>	<b>-8.000,00</b>	<b>-1.500,00</b>
<b>23</b>		<b>Finanzergebnis (Nr. 21 ./ Nr. 22)</b>				
<b>24</b>		<b>Ordentliches Ergebnis (Nr. 20 und Nr. 23)</b>	<b>-14.500,00</b>	<b>-9.500,00</b>	<b>-8.000,00</b>	<b>-1.500,00</b>
<b>27</b>		<b>Außerordentliches Ergebnis (Nr. 25 ./ Nr. 26)</b>				
<b>28</b>		<b>Jahresergebnis vor internen Leistungsbeziehungen (Nr. 24 und Nr. 27)</b>	<b>-14.500,00</b>	<b>-9.500,00</b>	<b>-8.000,00</b>	<b>-1.500,00</b>
<b>31</b>		<b>Ergebnis der internen Leistungsbeziehungen (Nr. 29 ./ Nr. 30)</b>				
<b>32</b>		<b>Jahresergebnis nach internen Leistungsbeziehungen (Nr. 28 und Nr. 31)</b>	<b>-14.500,00</b>	<b>-9.500,00</b>	<b>-8.000,00</b>	<b>-1.500,00</b>

Gemeinde	P	Sulzbach
Produktbereich	P04	Kultur und Wissenschaft
Produktgruppe	P0409	Sonstige Volksbildung
Produkt	P04091	Kulturkreis

<b>Teilergebnisrechnung -EUR</b>						
<b>Nr.</b>	<b>Konten</b>	<b>Bezeichnung</b>	<b>Ergebnis des Vorjahres  2020</b>	<b>Fortge- schriebener Ansatz des Haushalts- jahres 2021</b>	<b>Ergebnis des Haus- haltsjahres  2021</b>	<b>Vergleich fortgeschrie- bener Ansatz/ Ergebnis des Haushaltsja- hres (Sp.5./Sp.6)</b>
1	2	3	4	5	6	7
<b>10</b>		<b>Summe der ordentlichen Erträge (Nr. 1 bis 9)</b>				
15	71	Aufwendungen für Zuweisungen und Zuschüsse sowie besondere Finanzaufwendungen	7.500,00	7.500,00	7.500,00	
<b>19</b>		<b>Summe der ordentlichen Aufwendungen (Nr. 11 bis 18)</b>	<b>7.500,00</b>	<b>7.500,00</b>	<b>7.500,00</b>	
<b>20</b>		<b>Verwaltungsergebnis (Nr. 10 ./ Nr. 19)</b>	<b>-7.500,00</b>	<b>-7.500,00</b>	<b>-7.500,00</b>	
<b>23</b>		<b>Finanzergebnis (Nr. 21 ./ Nr. 22)</b>				
<b>24</b>		<b>Ordentliches Ergebnis (Nr. 20 und Nr. 23)</b>	<b>-7.500,00</b>	<b>-7.500,00</b>	<b>-7.500,00</b>	
<b>27</b>		<b>Außerordentliches Ergebnis (Nr. 25 ./ Nr. 26)</b>				
<b>28</b>		<b>Jahresergebnis vor internen Leistungsbeziehungen (Nr. 24 und Nr. 27)</b>	<b>-7.500,00</b>	<b>-7.500,00</b>	<b>-7.500,00</b>	
<b>31</b>		<b>Ergebnis der internen Leistungsbeziehungen (Nr. 29 ./ Nr. 30)</b>				
<b>32</b>		<b>Jahresergebnis nach internen Leistungsbeziehungen (Nr. 28 und Nr. 31)</b>	<b>-7.500,00</b>	<b>-7.500,00</b>	<b>-7.500,00</b>	

Gemeinde	P	Sulzbach
Produktbereich	P04	Kultur und Wissenschaft
Produktgruppe	P0409	Sonstige Volksbildung
Produkt	P04091	Kulturkreis
Teilprodukt	P040911	Kulturkreis
Kostenstelle	04091101	Kulturkreis

Teilergebnisrechnung -EUR						
Nr.	Konten	Bezeichnung	Ergebnis des Vorjahres  2020	Fortge- schriebener Ansatz des Haushalts- jahres 2021	Ergebnis des Haus- haltsjahres  2021	Vergleich fortgeschrie- bener Ansatz/ Ergebnis des Haushaltsja- hres (Sp.5./Sp.6)
1	2	3	4	5	6	7
<b>10</b>		<b>Summe der ordentlichen Erträge (Nr. 1 bis 9)</b>				
15	71	Aufwendungen für Zuweisungen und Zuschüsse sowie besondere Finanzaufwendungen 712 800 00 Zusch.lfd.Zwecke an übrige Bereiche	7.500,00 7.500,00	7.500,00 7.500,00	7.500,00 7.500,00	
<b>19</b>		<b>Summe der ordentlichen Aufwendungen (Nr. 11 bis 18)</b>	<b>7.500,00</b>	<b>7.500,00</b>	<b>7.500,00</b>	
<b>20</b>		<b>Verwaltungsergebnis (Nr. 10 ./ Nr. 19)</b>	<b>-7.500,00</b>	<b>-7.500,00</b>	<b>-7.500,00</b>	
<b>23</b>		<b>Finanzergebnis (Nr. 21 ./ Nr. 22)</b>				
<b>24</b>		<b>Ordentliches Ergebnis (Nr. 20 und Nr. 23)</b>	<b>-7.500,00</b>	<b>-7.500,00</b>	<b>-7.500,00</b>	
<b>27</b>		<b>Außerordentliches Ergebnis (Nr. 25 ./ Nr. 26)</b>				
<b>28</b>		<b>Jahresergebnis vor internen Leistungsbeziehungen (Nr. 24 und Nr. 27)</b>	<b>-7.500,00</b>	<b>-7.500,00</b>	<b>-7.500,00</b>	
<b>31</b>		<b>Ergebnis der internen Leistungsbeziehungen (Nr. 29 ./ Nr. 30)</b>				
<b>32</b>		<b>Jahresergebnis nach internen Leistungsbeziehungen (Nr. 28 und Nr. 31)</b>	<b>-7.500,00</b>	<b>-7.500,00</b>	<b>-7.500,00</b>	

Gemeinde	P	Sulzbach
Produktbereich	P04	Kultur und Wissenschaft
Produktgruppe	P0410	Heimat und sonstige Kulturpflege
Produkt	P04101	Heimat und sonstige Kulturpflege

<b>Teilergebnisrechnung -EUR</b>						
<b>Nr.</b>	<b>Konten</b>	<b>Bezeichnung</b>	<b>Ergebnis des Vorjahres  2020</b>	<b>Fortge- schriebener Ansatz des Haushalts- jahres 2021</b>	<b>Ergebnis des Haus- haltsjahres  2021</b>	<b>Vergleich fortgeschrie- bener Ansatz/ Ergebnis des Haushaltsja- hres (Sp.5./Sp.6)</b>
1	2	3	4	5	6	7
<b>10</b>		<b>Summe der ordentlichen Erträge (Nr. 1 bis 9)</b>				
11	62,63,6 40-643, 647- 649,65	Personalaufwendungen	52.537,68	62.734,00	54.018,37	8.715,63
12	644- 646	Versorgungsaufwendungen	325,48		1.607,53	-1.607,53
13	60,61, 67-69	Aufwendungen für Sach- und Dienstleistungen	16.026,30	56.900,00	29.177,33	27.722,67
14	66	Abschreibungen	1.563,00	1.492,00	1.492,00	
15	71	Aufwendungen für Zuweisungen und Zuschüsse sowie besondere Finanzaufwendungen	19.144,62	43.750,00	18.234,17	25.515,83
<b>19</b>		<b>Summe der ordentlichen Aufwendungen (Nr. 11 bis 18)</b>	<b>89.597,08</b>	<b>164.876,00</b>	<b>104.529,40</b>	<b>60.346,60</b>
<b>20</b>		<b>Verwaltungsergebnis (Nr. 10 ./ Nr. 19)</b>	<b>-89.597,08</b>	<b>-164.876,00</b>	<b>-104.529,40</b>	<b>-60.346,60</b>
<b>23</b>		<b>Finanzergebnis (Nr. 21 ./ Nr. 22)</b>				
<b>24</b>		<b>Ordentliches Ergebnis (Nr. 20 und Nr. 23)</b>	<b>-89.597,08</b>	<b>-164.876,00</b>	<b>-104.529,40</b>	<b>-60.346,60</b>
<b>27</b>		<b>Außerordentliches Ergebnis (Nr. 25 ./ Nr. 26)</b>				
<b>28</b>		<b>Jahresergebnis vor internen Leistungsbeziehungen (Nr. 24 und Nr. 27)</b>	<b>-89.597,08</b>	<b>-164.876,00</b>	<b>-104.529,40</b>	<b>-60.346,60</b>
30		Kosten aus internen Leistungsbeziehungen	345,00	18.330,00	106,00	18.224,00
<b>31</b>		<b>Ergebnis der internen Leistungsbeziehungen (Nr. 29 ./ Nr. 30)</b>	<b>-345,00</b>	<b>-18.330,00</b>	<b>-106,00</b>	<b>-18.224,00</b>
<b>32</b>		<b>Jahresergebnis nach internen Leistungsbeziehungen (Nr. 28 und Nr. 31)</b>	<b>-89.942,08</b>	<b>-183.206,00</b>	<b>-104.635,40</b>	<b>-78.570,60</b>

Gemeinde	P	Sulzbach
Produktbereich	P04	Kultur und Wissenschaft
Produktgruppe	P0410	Heimat und sonstige Kulturpflege
Produkt	P04101	Heimat und sonstige Kulturpflege
Teilprodukt	P041011	Heimat u. sonstige Kulturpflege
Kostenstelle	4101112	Weihnachtsdekoration

<b>Teilergebnisrechnung -EUR</b>						
<b>Nr.</b>	<b>Konten</b>	<b>Bezeichnung</b>	<b>Ergebnis des Vorjahres  2020</b>	<b>Fortge- schriebener Ansatz des Haushalts- jahres 2021</b>	<b>Ergebnis des Haus- haltsjahres  2021</b>	<b>Vergleich fortgeschrie- bener Ansatz/ Ergebnis des Haushaltsja- hres (Sp.5./Sp.6)</b>
1	2	3	4	5	6	7
<b>10</b>		<b>Summe der ordentlichen Erträge (Nr. 1 bis 9)</b>				
13	60,61, 67-69	Aufwendungen für Sach- und Dienstleistungen	15.650,54	41.400,00	27.638,12	13.761,88
		603 006 50 Weihnachtsdekoration	13.027,94	34.400,00	24.555,18	9.844,82
		603 010 00 Ersatzbeschaffungen	54,44	2.500,00	975,08	1.524,92
		605 100 00 Aufwendungen für Strom		2.000,00		2.000,00
		613 900 00 Sonstige weitere Fremdleistungen	2.569,82	2.500,00	2.115,47	384,53
		618 050 00 Lieferantenskonto	-1,66		-7,61	7,61
<b>19</b>		<b>Summe der ordentlichen Aufwendungen (Nr. 11 bis 18)</b>	<b>15.650,54</b>	<b>41.400,00</b>	<b>27.638,12</b>	<b>13.761,88</b>
<b>20</b>		<b>Verwaltungsergebnis (Nr. 10 ./ Nr. 19)</b>	<b>-15.650,54</b>	<b>-41.400,00</b>	<b>-27.638,12</b>	<b>-13.761,88</b>
<b>23</b>		<b>Finanzergebnis (Nr. 21 ./ Nr. 22)</b>				
<b>24</b>		<b>Ordentliches Ergebnis (Nr. 20 und Nr. 23)</b>	<b>-15.650,54</b>	<b>-41.400,00</b>	<b>-27.638,12</b>	<b>-13.761,88</b>
<b>27</b>		<b>Außerordentliches Ergebnis (Nr. 25 ./ Nr. 26)</b>				
<b>28</b>		<b>Jahresergebnis vor internen Leistungsbeziehungen (Nr. 24 und Nr. 27)</b>	<b>-15.650,54</b>	<b>-41.400,00</b>	<b>-27.638,12</b>	<b>-13.761,88</b>
30		Kosten aus internen Leistungsbeziehungen		10.000,00		10.000,00
		970 576 00 ILV-Aufwand Kostenerstattungen		10.000,00		10.000,00
<b>31</b>		<b>Ergebnis der internen Leistungsbeziehungen (Nr. 29 ./ Nr. 30)</b>		<b>-10.000,00</b>		<b>-10.000,00</b>
<b>32</b>		<b>Jahresergebnis nach internen Leistungsbeziehungen (Nr. 28 und Nr. 31)</b>	<b>-15.650,54</b>	<b>-51.400,00</b>	<b>-27.638,12</b>	<b>-23.761,88</b>



Gemeinde	P	Sulzbach
Produktbereich	P04	Kultur und Wissenschaft
Produktgruppe	P0410	Heimat und sonstige Kulturpflege
Produkt	P04101	Heimat und sonstige Kulturpflege
Teilprodukt	P041011	Heimat u. sonstige Kulturpflege
Kostenstelle	4101120	Kultur

Teilergebnisrechnung -EUR						
Nr.	Konten	Bezeichnung	Ergebnis des Vorjahres  2020	Fortge- schriebener Ansatz des Haushalts- jahres 2021	Ergebnis des Haus- haltsjahres  2021	Vergleich fortgeschrie- bener Ansatz/ Ergebnis des Haushaltsja- hres (Sp.5./Sp.6)
1	2	3	4	5	6	7
<b>10</b>		<b>Summe der ordentlichen Erträge (Nr. 1 bis 9)</b>				
11	62,63,6 40-643, 647- 649,65	Personalaufwendungen	41.420,65	50.387,00	42.783,66	7.603,34
		620 000 00 Entg.f.geleist.Arbeitsz. Arbeitrn.(Zulag.)	32.934,04	38.915,00	32.450,88	6.464,12
		622 300 00 Zuführung zu Urlaubsrückstellungen	-1.155,84		973,99	-973,99
		625 500 00 Pauschale LOST/KIST		106,00		106,00
		640 000 00 AG-Anteil Sozialversich.Entgeltbe- reich	6.889,25	8.118,00	6.905,18	1.212,82
		647 000 00 Zukunftssich./Zusatzve- rs. Entgeltbereich	2.753,20	3.248,00	2.453,61	794,39
12	644- 646	Versorgungsaufwendungen	288,72		1.406,25	-1.406,25
		646 200 00 Zuführung zu Überstundenrückstellun- gen	288,72		1.406,25	-1.406,25
13	60,61, 67-69	Aufwendungen für Sach- und Dienstleistungen	375,76	9.500,00	1.521,19	7.978,81
		613 200 00 Aufwand für Leiharbeitskräfte	238,56	1.200,00	-563,52	1.763,52
		617 400 00 Veranstaltungen	137,20	8.000,00	2.044,69	5.955,31
		673 000 00 Gebühren			16,46	-16,46
		685 000 00 Aufwendungen für Reisekosten			23,56	-23,56
		687 000 00 Werbung		300,00		300,00
14	66	Abschreibungen	1.563,00	1.492,00	1.492,00	
		663 000 00 Abschr.auf techn. Anlagen und Maschinen	951,00	951,00	951,00	
		664 500 00 Abschreibungen auf Geschäftsausstattung	612,00	541,00	541,00	
15	71	Aufwendungen für Zuweisungen und Zuschüsse sowie besondere Finanzaufwendungen	19.144,62	35.300,00	18.234,17	17.065,83
		710 410 80 All.Zuw.u.Zuschüsse Heimatvereine	19.144,62	35.000,00	18.234,17	16.765,83
		711 900 00 Übrige sonstige Zuweisungen u.Zuschüsse		300,00		300,00
<b>19</b>		<b>Summe der ordentlichen Aufwendungen (Nr. 11 bis 18)</b>	<b>62.792,75</b>	<b>96.679,00</b>	<b>65.437,27</b>	<b>31.241,73</b>
<b>20</b>		<b>Verwaltungsergebnis (Nr. 10 J. Nr. 19)</b>	<b>-62.792,75</b>	<b>-96.679,00</b>	<b>-65.437,27</b>	<b>-31.241,73</b>
<b>23</b>		<b>Finanzergebnis (Nr. 21 J. Nr. 22)</b>				
<b>24</b>		<b>Ordentliches Ergebnis (Nr. 20 und Nr. 23)</b>	<b>-62.792,75</b>	<b>-96.679,00</b>	<b>-65.437,27</b>	<b>-31.241,73</b>

Gemeinde	P	Sulzbach
Produktbereich	P04	Kultur und Wissenschaft
Produktgruppe	P0410	Heimat und sonstige Kulturpflege
Produkt	P04101	Heimat und sonstige Kulturpflege
Teilprodukt	P041011	Heimat u. sonstige Kulturpflege
Kostenstelle	4101120	Kultur

<b>Teilergebnisrechnung -EUR</b>						
<b>Nr.</b>	<b>Konten</b>	<b>Bezeichnung</b>	<b>Ergebnis des Vorjahres  2020</b>	<b>Fortge- schriebener Ansatz des Haushalts- jahres 2021</b>	<b>Ergebnis des Haus- haltsjahres  2021</b>	<b>Vergleich fortgeschrie- bener Ansatz/ Ergebnis des Haushaltsja- hres (Sp.5./Sp.6)</b>
1	2	3	4	5	6	7
27		<b>Außerordentliches Ergebnis (Nr. 25 ./ Nr. 26)</b>				
28		<b>Jahresergebnis vor internen Leistungsbeziehungen (Nr. 24 und Nr. 27)</b>	<b>-62.792,75</b>	<b>-96.679,00</b>	<b>-65.437,27</b>	<b>-31.241,73</b>
30		Kosten aus internen Leistungsbeziehungen	62,00	8.000,00	106,00	7.894,00
		970 576 00 ILV-Aufwand Kostenerstattungen	62,00	8.000,00	106,00	7.894,00
31		<b>Ergebnis der internen Leistungsbeziehungen (Nr. 29 ./ Nr. 30)</b>	<b>-62,00</b>	<b>-8.000,00</b>	<b>-106,00</b>	<b>-7.894,00</b>
32		<b>Jahresergebnis nach internen Leistungsbeziehungen (Nr. 28 und Nr. 31)</b>	<b>-62.854,75</b>	<b>-104.679,00</b>	<b>-65.543,27</b>	<b>-39.135,73</b>

Gemeinde	P	Sulzbach
Produktbereich	P04	Kultur und Wissenschaft
Produktgruppe	P0410	Heimat und sonstige Kulturpflege
Produkt	P04101	Heimat und sonstige Kulturpflege
Teilprodukt	P041013	Städtepartnerschaft
Kostenstelle	4101310	Städtepartnerschaften

Teilergebnisrechnung -EUR						
Nr.	Konten	Bezeichnung	Ergebnis des Vorjahres  2020	Fortge- schriebener Ansatz des Haushalts- jahres 2021	Ergebnis des Haus- haltsjahres  2021	Vergleich fortgeschrie- bener Ansatz/ Ergebnis des Haushaltsja- hres (Sp.5./Sp.6)
1	2	3	4	5	6	7
<b>10</b>		<b>Summe der ordentlichen Erträge (Nr. 1 bis 9)</b>				
11	62,63,6 40-643, 647- 649,65	Personalaufwendungen	11.117,03	12.347,00	11.234,71	1.112,29
		620 000 00 Entg.f.geleist.Arbeitsz. Arbeitrn.(Zulag.)	8.802,89	9.536,00	8.633,71	902,29
		622 300 00 Zuführung zu Urlaubsrückstellungen	-263,69		102,57	-102,57
		625 500 00 Pauschale LOST/KIST		17,00		17,00
		640 000 00 AG-Anteil Sozialversich.Entgeltbe- reich	1.838,94	1.996,00	1.835,14	160,86
		647 000 00 Zukunftssich./Zusatzve- rs. Entgeltbereich	738,89	798,00	663,29	134,71
12	644- 646	Versorgungsaufwendungen	36,76		201,28	-201,28
		646 200 00 Zuführung zu Überstundenrückstellun- gen	36,76		201,28	-201,28
13	60,61, 67-69	Aufwendungen für Sach- und Dienstleistungen		6.000,00	18,02	5.981,98
		617 400 00 Veranstaltungen		3.000,00		3.000,00
		685 000 00 Aufwendungen für Reisekosten		2.000,00	18,02	1.981,98
		686 200 00 Aufw.f.Gästebewirtung (Repräsentation)		1.000,00		1.000,00
15	71	Aufwendungen für Zuweisungen und Zuschüsse sowie besondere Finanzaufwendungen		8.450,00		8.450,00
		711 900 00 Übrige sonstige Zuweisungen u.Zuschüsse		450,00		450,00
		712 800 00 Zusch.lfd.Zwecke an übrige Bereiche		8.000,00		8.000,00
<b>19</b>		<b>Summe der ordentlichen Aufwendungen (Nr. 11 bis 18)</b>	<b>11.153,79</b>	<b>26.797,00</b>	<b>11.454,01</b>	<b>15.342,99</b>
<b>20</b>		<b>Verwaltungsergebnis (Nr. 10 ./. Nr. 19)</b>	<b>-11.153,79</b>	<b>-26.797,00</b>	<b>-11.454,01</b>	<b>-15.342,99</b>
<b>23</b>		<b>Finanzergebnis (Nr. 21 ./. Nr. 22)</b>				
<b>24</b>		<b>Ordentliches Ergebnis (Nr. 20 und Nr. 23)</b>	<b>-11.153,79</b>	<b>-26.797,00</b>	<b>-11.454,01</b>	<b>-15.342,99</b>
<b>27</b>		<b>Außerordentliches Ergebnis (Nr. 25 ./. Nr. 26)</b>				
<b>28</b>		<b>Jahresergebnis vor internen Leistungsbeziehungen (Nr. 24 und Nr. 27)</b>	<b>-11.153,79</b>	<b>-26.797,00</b>	<b>-11.454,01</b>	<b>-15.342,99</b>
30		Kosten aus internen Leistungsbeziehungen		330,00		330,00

Gemeinde	P	Sulzbach
Produktbereich	P04	Kultur und Wissenschaft
Produktgruppe	P0410	Heimat und sonstige Kulturpflege
Produkt	P04101	Heimat und sonstige Kulturpflege
Teilprodukt	P041013	Städtepartnerschaft
Kostenstelle	4101310	Städtepartnerschaften

<b>Teilergebnisrechnung -EUR</b>						
<b>Nr.</b>	<b>Konten</b>	<b>Bezeichnung</b>	<b>Ergebnis des Vorjahres  2020</b>	<b>Fortge- schriebener Ansatz des Haushalts- jahres 2021</b>	<b>Ergebnis des Haus- haltsjahres  2021</b>	<b>Vergleich fortgeschrie- bener Ansatz/ Ergebnis des Haushaltsja- hres (Sp.5./Sp.6)</b>
1	2	3	4	5	6	7
		970 576 00 ILV-Aufwand Kostenerstattungen		330,00		330,00
<b>31</b>		<b>Ergebnis der internen Leistungsbeziehungen (Nr. 29 ./ Nr. 30)</b>		<b>-330,00</b>		<b>-330,00</b>
<b>32</b>		<b>Jahresergebnis nach internen Leistungsbeziehungen (Nr. 28 und Nr. 31)</b>	<b>-11.153,79</b>	<b>-27.127,00</b>	<b>-11.454,01</b>	<b>-15.672,99</b>

Gemeinde	P	Sulzbach
Produktbereich	P04	Kultur und Wissenschaft
Produktgruppe	P0410	Heimat und sonstige Kulturpflege
Produkt	P04102	Förderung von Kirchengemeinden

<b>Teilergebnisrechnung -EUR</b>						
<b>Nr.</b>	<b>Konten</b>	<b>Bezeichnung</b>	<b>Ergebnis des Vorjahres  2020</b>	<b>Fortge- schriebener Ansatz des Haushalts- jahres 2021</b>	<b>Ergebnis des Haus- haltsjahres  2021</b>	<b>Vergleich fortgeschrie- bener Ansatz/ Ergebnis des Haushaltsja- hres (Sp.5./Sp.6)</b>
1	2	3	4	5	6	7
<b>10</b>		<b>Summe der ordentlichen Erträge (Nr. 1 bis 9)</b>				
14	66	Abschreibungen	63.409,00	57.825,00	58.909,00	-1.084,00
<b>19</b>		<b>Summe der ordentlichen Aufwendungen (Nr. 11 bis 18)</b>	<b>63.409,00</b>	<b>57.825,00</b>	<b>58.909,00</b>	<b>-1.084,00</b>
<b>20</b>		<b>Verwaltungsergebnis (Nr. 10 ./ Nr. 19)</b>	<b>-63.409,00</b>	<b>-57.825,00</b>	<b>-58.909,00</b>	<b>1.084,00</b>
<b>23</b>		<b>Finanzergebnis (Nr. 21 ./ Nr. 22)</b>				
<b>24</b>		<b>Ordentliches Ergebnis (Nr. 20 und Nr. 23)</b>	<b>-63.409,00</b>	<b>-57.825,00</b>	<b>-58.909,00</b>	<b>1.084,00</b>
<b>27</b>		<b>Außerordentliches Ergebnis (Nr. 25 ./ Nr. 26)</b>				
<b>28</b>		<b>Jahresergebnis vor internen Leistungsbeziehungen (Nr. 24 und Nr. 27)</b>	<b>-63.409,00</b>	<b>-57.825,00</b>	<b>-58.909,00</b>	<b>1.084,00</b>
<b>31</b>		<b>Ergebnis der internen Leistungsbeziehungen (Nr. 29 ./ Nr. 30)</b>				
<b>32</b>		<b>Jahresergebnis nach internen Leistungsbeziehungen (Nr. 28 und Nr. 31)</b>	<b>-63.409,00</b>	<b>-57.825,00</b>	<b>-58.909,00</b>	<b>1.084,00</b>

Gemeinde	P	Sulzbach
Produktbereich	P04	Kultur und Wissenschaft
Produktgruppe	P0410	Heimat und sonstige Kulturpflege
Produkt	P04102	Förderung von Kirchengemeinden

<b>Teilfinanzrechnung</b>					
Nr.	Bezeichnung	Ergebnis des Vorjahres	Fortgeschriebener Ansatz des Haushaltsjahres	Ergebnis des Haushaltsjahres	Vergleich Ansatz/Ergebnis des Haushalts- jahres 2021
		2020	2021	2021	2021
1	2	3	4	5	6
	<b>Einzahlungen aus Investitionstätigkeit</b>				
	<b>Einzahlungen aus Finanzierungstätigkeit</b>				
<b>5</b>	<b>Summe Einzahlungen</b>				
	<b>Auszahlungen aus Investitionstätigkeit</b>				
6	Auszahlungen für Investitionen in das Sachanlagevermögen und immaterielle Anlagevermögen	10.000,00	196.000,00		196.000,00
	<b>Auszahlungen aus Finanzierungstätigkeit</b>				
<b>10</b>	<b>Summe Auszahlungen</b>	<b>10.000,00</b>	<b>196.000,00</b>		<b>196.000,00</b>
<b>11</b>	<b>Saldo (Einzahlungen ./ Auszahlungen)</b>	<b>-10.000,00</b>	<b>-196.000,00</b>		<b>-196.000,00</b>

Gemeinde	P	Sulzbach
Produktbereich	P04	Kultur und Wissenschaft
Produktgruppe	P0410	Heimat und sonstige Kulturpflege
Produkt	P04102	Förderung von Kirchengemeinden
Teilprodukt	P041021	Förderung von Kirchengemeinden
Kostenstelle	04102101	Förderung kath. Kirche

<b>Teilergebnisrechnung -EUR</b>						
<b>Nr.</b>	<b>Konten</b>	<b>Bezeichnung</b>	<b>Ergebnis des Vorjahres  2020</b>	<b>Fortge- schriebener Ansatz des Haushalts- jahres 2021</b>	<b>Ergebnis des Haus- haltsjahres  2021</b>	<b>Vergleich fortgeschrie- bener Ansatz/ Ergebnis des Haushaltsja- hres (Sp.5./Sp.6)</b>
1	2	3	4	5	6	7
<b>10</b>		<b>Summe der ordentlichen Erträge (Nr. 1 bis 9)</b>				
14	66	Abschreibungen 661 500 00 Abschr.aktivierte Investitionszuw., etc.	51.634,00 51.634,00	50.341,00 50.341,00	51.341,00 51.341,00	-1.000,00 -1.000,00
<b>19</b>		<b>Summe der ordentlichen Aufwendungen (Nr. 11 bis 18)</b>	<b>51.634,00</b>	<b>50.341,00</b>	<b>51.341,00</b>	<b>-1.000,00</b>
<b>20</b>		<b>Verwaltungsergebnis (Nr. 10 ./ Nr. 19)</b>	<b>-51.634,00</b>	<b>-50.341,00</b>	<b>-51.341,00</b>	<b>1.000,00</b>
<b>23</b>		<b>Finanzergebnis (Nr. 21 ./ Nr. 22)</b>				
<b>24</b>		<b>Ordentliches Ergebnis (Nr. 20 und Nr. 23)</b>	<b>-51.634,00</b>	<b>-50.341,00</b>	<b>-51.341,00</b>	<b>1.000,00</b>
<b>27</b>		<b>Außerordentliches Ergebnis (Nr. 25 ./ Nr. 26)</b>				
<b>28</b>		<b>Jahresergebnis vor internen Leistungsbeziehungen (Nr. 24 und Nr. 27)</b>	<b>-51.634,00</b>	<b>-50.341,00</b>	<b>-51.341,00</b>	<b>1.000,00</b>
<b>31</b>		<b>Ergebnis der internen Leistungsbeziehungen (Nr. 29 ./ Nr. 30)</b>				
<b>32</b>		<b>Jahresergebnis nach internen Leistungsbeziehungen (Nr. 28 und Nr. 31)</b>	<b>-51.634,00</b>	<b>-50.341,00</b>	<b>-51.341,00</b>	<b>1.000,00</b>

Gemeinde	P	Sulzbach
Produktbereich	P04	Kultur und Wissenschaft
Produktgruppe	P0410	Heimat und sonstige Kulturpflege
Produkt	P04102	Förderung von Kirchengemeinden
Teilprodukt	P041021	Förderung von Kirchengemeinden
Kostenstelle	04102101	Förderung kath. Kirche

<b>Teilfinanzrechnung</b>					
Nr.	Bezeichnung	Ergebnis des Vorjahres	Fortgeschriebener Ansatz des Haushaltsjahres	Ergebnis des Haushaltsjahres	Vergleich Ansatz/Ergebnis des Haushalts- jahres 2021
		2020	2021	2021	2021
1	2	3	4	5	6
	<b>Einzahlungen aus Investitionstätigkeit</b>				
	<b>Einzahlungen aus Finanzierungstätigkeit</b>				
<b>5</b>	<b>Summe Einzahlungen</b>				
	<b>Auszahlungen aus Investitionstätigkeit</b>				
6	Auszahlungen für Investitionen in das Sachanlagevermögen und immaterielle Anlagevermögen	10.000,00	20.000,00		20.000,00
	840 818 00 Ausz.aktiv.Inv.zusch.a.übrige Bereiche	10.000,00	20.000,00		20.000,00
	<b>Auszahlungen aus Finanzierungstätigkeit</b>				
<b>10</b>	<b>Summe Auszahlungen</b>	<b>10.000,00</b>	<b>20.000,00</b>		<b>20.000,00</b>
<b>11</b>	<b>Saldo (Einzahlungen / Auszahlungen)</b>	<b>-10.000,00</b>	<b>-20.000,00</b>		<b>-20.000,00</b>



Gemeinde	P	Sulzbach
Produktbereich	P04	Kultur und Wissenschaft
Produktgruppe	P0410	Heimat und sonstige Kulturpflege
Produkt	P04102	Förderung von Kirchengemeinden
Teilprodukt	P041021	Förderung von Kirchengemeinden
Kostenstelle	04102102	Förderung ev. Kirche

<b>Teilergebnisrechnung -EUR</b>						
<b>Nr.</b>	<b>Konten</b>	<b>Bezeichnung</b>	<b>Ergebnis des Vorjahres  2020</b>	<b>Fortge- schriebener Ansatz des Haushalts- jahres 2021</b>	<b>Ergebnis des Haus- haltsjahres  2021</b>	<b>Vergleich fortgeschrie- bener Ansatz/ Ergebnis des Haushaltsja- hres (Sp.5./Sp.6)</b>
1	2	3	4	5	6	7
<b>10</b>		<b>Summe der ordentlichen Erträge (Nr. 1 bis 9)</b>				
14	66	Abschreibungen 661 500 00 Abschr.aktivierte Investitionszuw., etc.	11.775,00 11.775,00	7.484,00 7.484,00	7.568,00 7.568,00	-84,00 -84,00
<b>19</b>		<b>Summe der ordentlichen Aufwendungen (Nr. 11 bis 18)</b>	<b>11.775,00</b>	<b>7.484,00</b>	<b>7.568,00</b>	<b>-84,00</b>
<b>20</b>		<b>Verwaltungsergebnis (Nr. 10 ./ Nr. 19)</b>	<b>-11.775,00</b>	<b>-7.484,00</b>	<b>-7.568,00</b>	<b>84,00</b>
<b>23</b>		<b>Finanzergebnis (Nr. 21 ./ Nr. 22)</b>				
<b>24</b>		<b>Ordentliches Ergebnis (Nr. 20 und Nr. 23)</b>	<b>-11.775,00</b>	<b>-7.484,00</b>	<b>-7.568,00</b>	<b>84,00</b>
<b>27</b>		<b>Außerordentliches Ergebnis (Nr. 25 ./ Nr. 26)</b>				
<b>28</b>		<b>Jahresergebnis vor internen Leistungsbeziehungen (Nr. 24 und Nr. 27)</b>	<b>-11.775,00</b>	<b>-7.484,00</b>	<b>-7.568,00</b>	<b>84,00</b>
<b>31</b>		<b>Ergebnis der internen Leistungsbeziehungen (Nr. 29 ./ Nr. 30)</b>				
<b>32</b>		<b>Jahresergebnis nach internen Leistungsbeziehungen (Nr. 28 und Nr. 31)</b>	<b>-11.775,00</b>	<b>-7.484,00</b>	<b>-7.568,00</b>	<b>84,00</b>

Gemeinde	P	Sulzbach
Produktbereich	P04	Kultur und Wissenschaft
Produktgruppe	P0410	Heimat und sonstige Kulturpflege
Produkt	P04102	Förderung von Kirchengemeinden
Teilprodukt	P041021	Förderung von Kirchengemeinden
Kostenstelle	04102102	Förderung ev. Kirche

<b>Teilfinanzrechnung</b>					
<b>Nr.</b>	<b>Bezeichnung</b>	<b>Ergebnis</b>	<b>Fortgeschriebener</b>	<b>Ergebnis</b>	<b>Vergleich</b>
		<b>des Vorjahres</b>	<b>Ansatz des</b>	<b>des</b>	<b>Ansatz/Ergebnis</b>
		<b>2020</b>	<b>Haushaltsjahres</b>	<b>Haushaltsjahres</b>	<b>des Haushalts-</b>
			<b>2021</b>	<b>2021</b>	<b>jahres</b>
		<b>3</b>	<b>4</b>	<b>5</b>	<b>2021</b>
					<b>6</b>
	<b>Einzahlungen aus Investitionstätigkeit</b>				
	<b>Einzahlungen aus Finanzierungstätigkeit</b>				
<b>5</b>	<b>Summe Einzahlungen</b>				
	<b>Auszahlungen aus Investitionstätigkeit</b>				
<b>6</b>	Auszahlungen für Investitionen in das Sachanlagevermögen und immaterielle Anlagevermögen		176.000,00		176.000,00
	840 818 00 Ausz.aktiv.Inv.zusch.a.übrige Bereiche		176.000,00		176.000,00
	<b>Auszahlungen aus Finanzierungstätigkeit</b>				
<b>10</b>	<b>Summe Auszahlungen</b>		<b>176.000,00</b>		<b>176.000,00</b>
<b>11</b>	<b>Saldo (Einzahlungen ./. Auszahlungen)</b>		<b>-176.000,00</b>		<b>-176.000,00</b>

Gemeinde	P	Sulzbach
Produktbereich	P05	Soziale Leistungen
Produktgruppe	P0504	Soziale Einrichtungen
Produkt	P05041	Soziale Einrichtungen, Seniorenarbeit

<b>Teilergebnisrechnung -EUR</b>						
<b>Nr.</b>	<b>Konten</b>	<b>Bezeichnung</b>	<b>Ergebnis des Vorjahres  2020</b>	<b>Fortge- schriebener Ansatz des Haushalts- jahres 2021</b>	<b>Ergebnis des Haus- haltsjahres  2021</b>	<b>Vergleich fortgeschrie- bener Ansatz/ Ergebnis des Haushaltsja- hres (Sp.5./Sp.6)</b>
1	2	3	4	5	6	7
1	50	Privatrechtliche Leistungsentgelte	74.103,86	75.800,00	72.546,58	3.253,42
<b>10</b>		<b>Summe der ordentlichen Erträge (Nr. 1 bis 9)</b>	<b>74.103,86</b>	<b>75.800,00</b>	<b>72.546,58</b>	<b>3.253,42</b>
11	62,63,6 40-643, 647- 649,65	Personalaufwendungen	41.725,08	43.380,00	41.541,85	1.838,15
12	644- 646	Versorgungsaufwendungen	35,56		312,71	-312,71
13	60,61, 67-69	Aufwendungen für Sach- und Dienstleistungen	81.484,24	138.565,00	92.779,85	45.785,15
14	66	Abschreibungen	9.283,00	8.792,00	9.283,00	-491,00
15	71	Aufwendungen für Zuweisungen und Zuschüsse sowie besondere Finanzaufwendungen	990,00	5.600,00	600,00	5.000,00
18	70, 74, 76	Sonstige ordentliche Aufwendungen	1.410,21	1.420,00	1.410,21	9,79
<b>19</b>		<b>Summe der ordentlichen Aufwendungen (Nr. 11 bis 18)</b>	<b>134.928,09</b>	<b>197.757,00</b>	<b>145.927,62</b>	<b>51.829,38</b>
<b>20</b>		<b>Verwaltungsergebnis (Nr. 10 ./. Nr. 19)</b>	<b>-60.824,23</b>	<b>-121.957,00</b>	<b>-73.381,04</b>	<b>-48.575,96</b>
<b>23</b>		<b>Finanzergebnis (Nr. 21 ./. Nr. 22)</b>				
<b>24</b>		<b>Ordentliches Ergebnis (Nr. 20 und Nr. 23)</b>	<b>-60.824,23</b>	<b>-121.957,00</b>	<b>-73.381,04</b>	<b>-48.575,96</b>
<b>27</b>		<b>Außerordentliches Ergebnis (Nr. 25 ./. Nr. 26)</b>				
<b>28</b>		<b>Jahresergebnis vor internen Leistungsbeziehungen (Nr. 24 und Nr. 27)</b>	<b>-60.824,23</b>	<b>-121.957,00</b>	<b>-73.381,04</b>	<b>-48.575,96</b>
30		Kosten aus internen Leistungsbeziehungen	254,00	3.700,00	865,00	2.835,00
<b>31</b>		<b>Ergebnis der internen Leistungsbeziehungen (Nr. 29 ./. Nr. 30)</b>	<b>-254,00</b>	<b>-3.700,00</b>	<b>-865,00</b>	<b>-2.835,00</b>
<b>32</b>		<b>Jahresergebnis nach internen Leistungsbeziehungen (Nr. 28 und Nr. 31)</b>	<b>-61.078,23</b>	<b>-125.657,00</b>	<b>-74.246,04</b>	<b>-51.410,96</b>

Gemeinde P Sulzbach  
 Produktbereich P05 Soziale Leistungen  
 Produktgruppe P0504 Soziale Einrichtungen  
 Produkt P05041 Soziale Einrichtungen, Seniorenarbeit

<b>Teilfinanzrechnung</b>					
Nr.	Bezeichnung	Ergebnis des Vorjahres	Fortgeschriebener Ansatz des Haushaltsjahres	Ergebnis des Haushaltsjahres	Vergleich Ansatz/Ergebnis des Haushalts- jahres 2021
		2020	2021	2021	2021
1	2	3	4	5	6
	<b>Einzahlungen aus Investitionstätigkeit</b>				
	<b>Einzahlungen aus Finanzierungstätigkeit</b>				
<b>5</b>	<b>Summe Einzahlungen</b>				
	<b>Auszahlungen aus Investitionstätigkeit</b>				
6	Auszahlungen für Investitionen in das Sachanlagevermögen und immaterielle Anlagevermögen	128,04	11.000,00		11.000,00
	<b>Auszahlungen aus Finanzierungstätigkeit</b>				
<b>10</b>	<b>Summe Auszahlungen</b>	<b>128,04</b>	<b>11.000,00</b>		<b>11.000,00</b>
<b>11</b>	<b>Saldo (Einzahlungen ./. Auszahlungen)</b>	<b>-128,04</b>	<b>-11.000,00</b>		<b>-11.000,00</b>

Gemeinde	P	Sulzbach
Produktbereich	P05	Soziale Leistungen
Produktgruppe	P0504	Soziale Einrichtungen
Produkt	P05041	Soziale Einrichtungen, Seniorenarbeit
Teilprodukt	P050411	Soziale Einrichtungen
Kostenstelle	05041101	Altenwohnanlage Im Brühl

Teilergebnisrechnung -EUR						
Nr.	Konten	Bezeichnung	Ergebnis des Vorjahres  2020	Fortge- schriebener Ansatz des Haushalts- jahres 2021	Ergebnis des Haus- haltsjahres  2021	Vergleich fortgeschrie- bener Ansatz/ Ergebnis des Haushaltsja- hres (Sp.5./Sp.6)
1	2	3	4	5	6	7
1	50	Privatrechtliche Leistungsentgelte	20,00	500,00	100,00	400,00
		500 300 00 Überlassung von Gebäuden und Räumen	20,00	500,00	100,00	400,00
<b>10</b>		<b>Summe der ordentlichen Erträge (Nr. 1 bis 9)</b>	<b>20,00</b>	<b>500,00</b>	<b>100,00</b>	<b>400,00</b>
13	60,61, 67-69	Aufwendungen für Sach- und Dienstleistungen	23.192,57	26.730,00	23.109,41	3.620,59
		603 010 00 Ersatzbeschaffungen	341,61	300,00		300,00
		605 100 00 Aufwendungen für Strom	128,02	300,00	289,60	10,40
		606 100 00 Materialaufw. Gebäude u. Außenanlagen		300,00		300,00
		606 300 00 Materialaufw. Einricht.u.Ausstattunge n		300,00		300,00
		613 300 00 Aufwand für Hausmeister Tätigkeiten	5.050,08	6.000,00	5.251,56	748,44
		613 900 00 Sonstige weitere Fremdleistungen		500,00		500,00
		616 100 00 Fremddinst. Gebäude/Au- ßenanl.(Bauunterh.)		500,00	329,87	170,13
		617 300 00 Fremdreinigung	3.306,02	3.300,00	3.215,93	84,07
		670 000 00 Mieten	8.464,92	8.500,00	8.464,92	35,08
		670 005 00 Mietnebenkosten	5.872,77	6.700,00	5.527,89	1.172,11
		690 000 00 Beiträge gebäudebezogene Versicherungen	29,15	30,00	29,64	0,36
<b>19</b>		<b>Summe der ordentlichen Aufwendungen (Nr. 11 bis 18)</b>	<b>23.192,57</b>	<b>26.730,00</b>	<b>23.109,41</b>	<b>3.620,59</b>
<b>20</b>		<b>Verwaltungsergebnis (Nr. 10 J. Nr. 19)</b>	<b>-23.172,57</b>	<b>-26.230,00</b>	<b>-23.009,41</b>	<b>-3.220,59</b>
<b>23</b>		<b>Finanzergebnis (Nr. 21 J. Nr. 22)</b>				
<b>24</b>		<b>Ordentliches Ergebnis (Nr. 20 und Nr. 23)</b>	<b>-23.172,57</b>	<b>-26.230,00</b>	<b>-23.009,41</b>	<b>-3.220,59</b>
<b>27</b>		<b>Außerordentliches Ergebnis (Nr. 25 J. Nr. 26)</b>				
<b>28</b>		<b>Jahresergebnis vor internen Leistungsbeziehungen (Nr. 24 und Nr. 27)</b>	<b>-23.172,57</b>	<b>-26.230,00</b>	<b>-23.009,41</b>	<b>-3.220,59</b>
30		Kosten aus internen Leistungsbeziehungen	62,00	400,00	114,00	286,00
		970 576 00 ILV-Aufwand Kostenerstattungen	62,00	400,00	114,00	286,00
<b>31</b>		<b>Ergebnis der internen Leistungsbeziehungen (Nr. 29 J. Nr. 30)</b>	<b>-62,00</b>	<b>-400,00</b>	<b>-114,00</b>	<b>-286,00</b>
<b>32</b>		<b>Jahresergebnis nach internen Leistungsbeziehungen (Nr. 28 und Nr. 31)</b>	<b>-23.234,57</b>	<b>-26.630,00</b>	<b>-23.123,41</b>	<b>-3.506,59</b>

Gemeinde	P	Sulzbach
Produktbereich	P05	Soziale Leistungen
Produktgruppe	P0504	Soziale Einrichtungen
Produkt	P05041	Soziale Einrichtungen, Seniorenarbeit
Teilprodukt	P050411	Soziale Einrichtungen
Kostenstelle	05041104	Altenwohnanlage Rittergasse 3

Teilergebnisrechnung -EUR						
Nr.	Konten	Bezeichnung	Ergebnis des Vorjahres  2020	Fortge- schriebener Ansatz des Haushalts- jahres 2021	Ergebnis des Haus- haltsjahres  2021	Vergleich fortgeschrie- bener Ansatz/ Ergebnis des Haushaltsja- hres (Sp.5./Sp.6)
1	2	3	4	5	6	7
1	50	Privatrechtliche Leistungsentgelte	73.057,86	71.800,00	72.025,58	-225,58
		500 300 00 Überlassung von Gebäuden und Räumen	33.733,08	33.000,00	34.273,08	-1.273,08
		500 310 00 Nebenkosten Miete / Pacht		29.000,00	27.358,78	1.641,22
		500 400 00 UE Überlassung von Rechten	9.876,72	9.800,00	10.393,72	-593,72
		509 050 00 ALTES KONTO - Nebenkosten Miete / Pacht	29.448,06			
<b>10</b>		<b>Summe der ordentlichen Erträge (Nr. 1 bis 9)</b>	<b>73.057,86</b>	<b>71.800,00</b>	<b>72.025,58</b>	<b>-225,58</b>
13	60,61, 67-69	Aufwendungen für Sach- und Dienstleistungen	33.447,23	59.535,00	37.732,07	21.802,93
		605 100 00 Aufwendungen für Strom	1.120,21	1.500,00	1.188,81	311,19
		605 200 00 Aufwendungen für Gas	2.852,27	3.500,00	4.030,47	-530,47
		605 600 00 Aufwendungen für Wasser	1.720,04	2.000,00	2.109,60	-109,60
		605 700 00 Aufwendungen für Abwasser	1.716,19	2.000,00	2.124,40	-124,40
		606 100 00 Materialaufw. Gebäude u.Außenanlagen	686,96	500,00	322,30	177,70
		610 030 00 AbleseDienst Heizung	981,46	1.000,00	812,89	187,11
		610 040 00 Schornsteinfeger	96,56	150,00		150,00
		610 050 00 Grünflächenpflege	1.365,31	1.500,00	1.759,58	-259,58
		616 100 00 Fremddinst.Gebäude/Au- ßenanl.(Bauunterh.)	6.944,63	28.000,00	6.449,08	21.550,92
		616 200 00 Fremddinst.v.techn.Anla- gen in Betr.bauten			1.251,31	-1.251,31
		616 300 00 Fremddinst.v.Einricht.u. Ausstattungen	305,20	500,00	327,42	172,58
		616 600 00 Fremddinstandhaltung Wartungskosten	3.225,87	4.700,00	4.691,98	8,02
		617 100 00 Aufwendungen für Fremddinstsorgung	1.546,44	1.600,00	1.546,44	53,56
		617 300 00 Fremddreinigung	2.708,57	3.500,00	3.016,80	483,20
		618 050 00 Lieferantenskonto	-2,70		-319,91	319,91
		670 000 00 Mieten	6.069,28	5.950,00	6.289,28	-339,28
		670 002 00 Gerätemieten		1.200,00		1.200,00
		673 000 00 Gebühren	805,68	600,00	720,96	-120,96
		690 000 00 Beiträge gebäudebezogene Versicherungen	1.305,26	1.335,00	1.410,66	-75,66
14	66	Abschreibungen		8.792,00		8.792,00
		662 000 00 Abschr. Gebäude,Sachanl.,Infr a.vermögen		8.792,00		8.792,00

Gemeinde	P	Sulzbach
Produktbereich	P05	Soziale Leistungen
Produktgruppe	P0504	Soziale Einrichtungen
Produkt	P05041	Soziale Einrichtungen, Seniorenarbeit
Teilprodukt	P050411	Soziale Einrichtungen
Kostenstelle	05041104	Altenwohnanlage Rittergasse 3

<b>Teilergebnisrechnung -EUR</b>						
<b>Nr.</b>	<b>Konten</b>	<b>Bezeichnung</b>	<b>Ergebnis des Vorjahres  2020</b>	<b>Fortge- schriebener Ansatz des Haushalts- jahres 2021</b>	<b>Ergebnis des Haus- haltsjahres  2021</b>	<b>Vergleich fortgeschrie- bener Ansatz/ Ergebnis des Haushaltsja- hres (Sp.5./Sp.6)</b>
1	2	3	4	5	6	7
18	70, 74, 76	Sonstige ordentliche Aufwendungen  702 000 00 Grundsteuer	1.410,21  1.410,21	1.420,00  1.420,00	1.410,21  1.410,21	9,79  9,79
<b>19</b>		<b>Summe der ordentlichen Aufwendungen (Nr. 11 bis 18)</b>	<b>34.857,44</b>	<b>69.747,00</b>	<b>39.142,28</b>	<b>30.604,72</b>
<b>20</b>		<b>Verwaltungsergebnis (Nr. 10 ./. Nr. 19)</b>	<b>38.200,42</b>	<b>2.053,00</b>	<b>32.883,30</b>	<b>-30.830,30</b>
<b>23</b>		<b>Finanzergebnis (Nr. 21 ./. Nr. 22)</b>				
<b>24</b>		<b>Ordentliches Ergebnis (Nr. 20 und Nr. 23)</b>	<b>38.200,42</b>	<b>2.053,00</b>	<b>32.883,30</b>	<b>-30.830,30</b>
<b>27</b>		<b>Außerordentliches Ergebnis (Nr. 25 ./. Nr. 26)</b>				
<b>28</b>		<b>Jahresergebnis vor internen Leistungsbeziehungen (Nr. 24 und Nr. 27)</b>	<b>38.200,42</b>	<b>2.053,00</b>	<b>32.883,30</b>	<b>-30.830,30</b>
30		Kosten aus internen Leistungsbeziehungen  970 576 00 ILV-Aufwand Kostenerstattungen	192,00  192,00	2.300,00  2.300,00	399,00  399,00	1.901,00  1.901,00
<b>31</b>		<b>Ergebnis der internen Leistungsbeziehungen (Nr. 29 ./. Nr. 30)</b>	<b>-192,00</b>	<b>-2.300,00</b>	<b>-399,00</b>	<b>-1.901,00</b>
<b>32</b>		<b>Jahresergebnis nach internen Leistungsbeziehungen (Nr. 28 und Nr. 31)</b>	<b>38.008,42</b>	<b>-247,00</b>	<b>32.484,30</b>	<b>-32.731,30</b>

Gemeinde P Sulzbach  
 Produktbereich P05 Soziale Leistungen  
 Produktgruppe P0504 Soziale Einrichtungen  
 Produkt P05041 Soziale Einrichtungen, Seniorenarbeit  
 Teilprodukt P050412 Senioren

Teilergebnisrechnung -EUR						
Nr.	Konten	Bezeichnung	Ergebnis des Vorjahres  2020	Fortge- schriebener Ansatz des Haushalts- jahres 2021	Ergebnis des Haus- haltsjahres  2021	Vergleich fortgeschrie- bener Ansatz/ Ergebnis des Haushaltsja- hres (Sp.5./Sp.6)
1	2	3	4	5	6	7
1	50	Privatrechtliche Leistungsentgelte	1.026,00	3.500,00	421,00	3.079,00
<b>10</b>		<b>Summe der ordentlichen Erträge (Nr. 1 bis 9)</b>	<b>1.026,00</b>	<b>3.500,00</b>	<b>421,00</b>	<b>3.079,00</b>
11	62,63,6 40-643, 647- 649,65	Personalaufwendungen	41.725,08	43.380,00	41.541,85	1.838,15
12	644- 646	Versorgungsaufwendungen	35,56		312,71	-312,71
13	60,61, 67-69	Aufwendungen für Sach- und Dienstleistungen	24.844,44	52.300,00	31.938,37	20.361,63
14	66	Abschreibungen	491,00		491,00	-491,00
15	71	Aufwendungen für Zuweisungen und Zuschüsse sowie besondere Finanzaufwendungen	990,00	5.600,00	600,00	5.000,00
<b>19</b>		<b>Summe der ordentlichen Aufwendungen (Nr. 11 bis 18)</b>	<b>68.086,08</b>	<b>101.280,00</b>	<b>74.883,93</b>	<b>26.396,07</b>
<b>20</b>		<b>Verwaltungsergebnis (Nr. 10 ./ Nr. 19)</b>	<b>-67.060,08</b>	<b>-97.780,00</b>	<b>-74.462,93</b>	<b>-23.317,07</b>
<b>23</b>		<b>Finanzergebnis (Nr. 21 ./ Nr. 22)</b>				
<b>24</b>		<b>Ordentliches Ergebnis (Nr. 20 und Nr. 23)</b>	<b>-67.060,08</b>	<b>-97.780,00</b>	<b>-74.462,93</b>	<b>-23.317,07</b>
<b>27</b>		<b>Außerordentliches Ergebnis (Nr. 25 ./ Nr. 26)</b>				
<b>28</b>		<b>Jahresergebnis vor internen Leistungsbeziehungen (Nr. 24 und Nr. 27)</b>	<b>-67.060,08</b>	<b>-97.780,00</b>	<b>-74.462,93</b>	<b>-23.317,07</b>
30		Kosten aus internen Leistungsbeziehungen		1.000,00	352,00	648,00
<b>31</b>		<b>Ergebnis der internen Leistungsbeziehungen (Nr. 29 ./ Nr. 30)</b>		<b>-1.000,00</b>	<b>-352,00</b>	<b>-648,00</b>
<b>32</b>		<b>Jahresergebnis nach internen Leistungsbeziehungen (Nr. 28 und Nr. 31)</b>	<b>-67.060,08</b>	<b>-98.780,00</b>	<b>-74.814,93</b>	<b>-23.965,07</b>



Gemeinde	P	Sulzbach
Produktbereich	P05	Soziale Leistungen
Produktgruppe	P0504	Soziale Einrichtungen
Produkt	P05041	Soziale Einrichtungen, Seniorenarbeit
Teilprodukt	P050412	Senioren

<b>Teilfinanzrechnung</b>					
Nr.	Bezeichnung	Ergebnis des Vorjahres	Fortgeschriebener Ansatz des Haushaltsjahres	Ergebnis des Haushaltsjahres	Vergleich Ansatz/Ergebnis des Haushalts- jahres 2021
		2020	2021	2021	2021
1	2	3	4	5	6
	<b>Einzahlungen aus Investitionstätigkeit</b>				
	<b>Einzahlungen aus Finanzierungstätigkeit</b>				
<b>5</b>	<b>Summe Einzahlungen</b>				
	<b>Auszahlungen aus Investitionstätigkeit</b>				
6	Auszahlungen für Investitionen in das Sachanlagevermögen und immaterielle Anlagevermögen	128,04	11.000,00		11.000,00
	<b>Auszahlungen aus Finanzierungstätigkeit</b>				
<b>10</b>	<b>Summe Auszahlungen</b>	<b>128,04</b>	<b>11.000,00</b>		<b>11.000,00</b>
<b>11</b>	<b>Saldo (Einzahlungen ./ Auszahlungen)</b>	<b>-128,04</b>	<b>-11.000,00</b>		<b>-11.000,00</b>

Gemeinde	P	Sulzbach
Produktbereich	P05	Soziale Leistungen
Produktgruppe	P0504	Soziale Einrichtungen
Produkt	P05041	Soziale Einrichtungen, Seniorenarbeit
Teilprodukt	P050412	Senioren
Kostenstelle	5041220	Senioren

Teilergebnisrechnung -EUR						
Nr.	Konten	Bezeichnung	Ergebnis des Vorjahres  2020	Fortge- schriebener Ansatz des Haushalts- jahres 2021	Ergebnis des Haus- haltsjahres  2021	Vergleich fortgeschrie- bener Ansatz/ Ergebnis des Haushaltsja- hres (Sp.5./Sp.6)
1	2	3	4	5	6	7
1	50	Privatrechtliche Leistungsentgelte	1.026,00	3.500,00	421,00	3.079,00
		500 200 00 Erträge aus Eintrittsgeldern	1.026,00	3.500,00	421,00	3.079,00
<b>10</b>		<b>Summe der ordentlichen Erträge (Nr. 1 bis 9)</b>	<b>1.026,00</b>	<b>3.500,00</b>	<b>421,00</b>	<b>3.079,00</b>
11	62,63,6 40-643, 647- 649,65	Personalaufwendungen	41.725,08	43.380,00	41.541,85	1.838,15
		620 000 00 Entg.f.geleist.Arbeitsz. Arbeitm.(Zulag.)	32.947,92	33.505,00	32.213,52	1.291,48
		622 300 00 Zuführung zu Urlaubsrückstellungen	-872,64		-14,78	14,78
		625 500 00 Pauschale LOST/KIST		34,00		34,00
		640 000 00 AG-Anteil Sozialversich.Entgeltbe- reich	6.876,98	7.032,00	6.841,53	190,47
		647 000 00 Zukunftssich./Zusatzve- rs. Entgeltbereich	2.772,82	2.809,00	2.501,58	307,42
12	644- 646	Versorgungsaufwendungen	35,56		312,71	-312,71
		646 200 00 Zuführung zu Überstundenrückstellun- gen	35,56		312,71	-312,71
13	60,61, 67-69	Aufwendungen für Sach- und Dienstleistungen	24.844,44	52.300,00	31.938,37	20.361,63
		613 100 00 Aufwandsentschädigun- gen ehrenamtl.Tätige	424,59	600,00	2.772,00	-2.172,00
		613 120 00 Seniorenberatung	21.116,29	25.000,00	22.964,41	2.035,59
		617 400 00 Veranstaltungen	3.303,56	25.000,00	5.704,58	19.295,42
		685 000 00 Aufwendungen für Reisekosten		1.200,00	97,02	1.102,98
		686 100 00 Aufwendungen für Öffentlichkeitsarbeit			400,36	-400,36
		688 000 00 Aufwendungen für Fort- u. Weiterbildung		500,00		500,00
14	66	Abschreibungen	491,00		491,00	-491,00
		664 500 00 Abschreibungen auf Geschäftsausstattung	491,00		491,00	-491,00
15	71	Aufwendungen für Zuweisungen und Zuschüsse sowie besondere Finanzaufwendungen	990,00	5.600,00	600,00	5.000,00
		711 900 00 Übrige sonstige Zuweisungen u.Zuschüsse		2.000,00		2.000,00
		712 700 00 Zusch.lfd.Zwecke an private Unternehmen	990,00	3.600,00	600,00	3.000,00
<b>19</b>		<b>Summe der ordentlichen Aufwendungen (Nr. 11 bis 18)</b>	<b>68.086,08</b>	<b>101.280,00</b>	<b>74.883,93</b>	<b>26.396,07</b>
<b>20</b>		<b>Verwaltungsergebnis (Nr. 10 ./ Nr. 19)</b>	<b>-67.060,08</b>	<b>-97.780,00</b>	<b>-74.462,93</b>	<b>-23.317,07</b>

Gemeinde	P	Sulzbach
Produktbereich	P05	Soziale Leistungen
Produktgruppe	P0504	Soziale Einrichtungen
Produkt	P05041	Soziale Einrichtungen, Seniorenarbeit
Teilprodukt	P050412	Senioren
Kostenstelle	5041220	Senioren

<b>Teilergebnisrechnung -EUR</b>						
<b>Nr.</b>	<b>Konten</b>	<b>Bezeichnung</b>	<b>Ergebnis des Vorjahres  2020</b>	<b>Fortge- schriebener Ansatz des Haushalts- jahres 2021</b>	<b>Ergebnis des Haus- haltsjahres  2021</b>	<b>Vergleich fortgeschrie- bener Ansatz/ Ergebnis des Haushaltsja- hres (Sp.5./Sp.6)</b>
1	2	3	4	5	6	7
23		<b>Finanzergebnis (Nr. 21 ./ Nr. 22)</b>				
24		<b>Ordentliches Ergebnis (Nr. 20 und Nr. 23)</b>	<b>-67.060,08</b>	<b>-97.780,00</b>	<b>-74.462,93</b>	<b>-23.317,07</b>
27		<b>Außerordentliches Ergebnis (Nr. 25 ./ Nr. 26)</b>				
28		<b>Jahresergebnis vor internen Leistungsbeziehungen (Nr. 24 und Nr. 27)</b>	<b>-67.060,08</b>	<b>-97.780,00</b>	<b>-74.462,93</b>	<b>-23.317,07</b>
30		Kosten aus internen Leistungsbeziehungen		1.000,00	352,00	648,00
		970 576 00 ILV-Aufwand Kostenerstattungen		1.000,00	352,00	648,00
31		<b>Ergebnis der internen Leistungsbeziehungen (Nr. 29 ./ Nr. 30)</b>		<b>-1.000,00</b>	<b>-352,00</b>	<b>-648,00</b>
32		<b>Jahresergebnis nach internen Leistungsbeziehungen (Nr. 28 und Nr. 31)</b>	<b>-67.060,08</b>	<b>-98.780,00</b>	<b>-74.814,93</b>	<b>-23.965,07</b>

Gemeinde	P	Sulzbach
Produktbereich	P05	Soziale Leistungen
Produktgruppe	P0504	Soziale Einrichtungen
Produkt	P05041	Soziale Einrichtungen, Seniorenarbeit
Teilprodukt	P050412	Senioren
Kostenstelle	5041220	Senioren

<b>Teilfinanzrechnung</b>					
Nr.	Bezeichnung	Ergebnis des Vorjahres	Fortgeschriebener Ansatz des Haushaltsjahres	Ergebnis des Haushaltsjahres	Vergleich Ansatz/Ergebnis des Haushalts- jahres 2021
		2020	2021	2021	2021
1	2	3	4	5	6
<b>Einzahlungen aus Investitionstätigkeit</b>					
<b>Einzahlungen aus Finanzierungstätigkeit</b>					
<b>5</b>	<b>Summe Einzahlungen</b>				
<b>Auszahlungen aus Investitionstätigkeit</b>					
6	Auszahlungen für Investitionen in das Sachanlagevermögen und immaterielle Anlagevermögen	128,04	11.000,00		11.000,00
	843 831 00 Ausz. Erwerb VG über 1000 Euro o.USt.	128,04	10.000,00		10.000,00
	843 832 00 Ausz. Erwerb VG unter 1000 Euro o.USt.		1.000,00		1.000,00
<b>Auszahlungen aus Finanzierungstätigkeit</b>					
<b>10</b>	<b>Summe Auszahlungen</b>	<b>128,04</b>	<b>11.000,00</b>		<b>11.000,00</b>
<b>11</b>	<b>Saldo (Einzahlungen ./. Auszahlungen)</b>	<b>-128,04</b>	<b>-11.000,00</b>		<b>-11.000,00</b>

Gemeinde	P	Sulzbach
Produktbereich	P05	Soziale Leistungen
Produktgruppe	P0506	Förderung von Trägern der Wohlfahrtsverbände
Produkt	P05061	Zuschüsse, Zuweisg,Erstattg. für Träger der Wohlfahrtspflege

<b>Teilergebnisrechnung -EUR</b>						
<b>Nr.</b>	<b>Konten</b>	<b>Bezeichnung</b>	<b>Ergebnis des Vorjahres  2020</b>	<b>Fortge- schriebener Ansatz des Haushalts- jahres 2021</b>	<b>Ergebnis des Haus- haltsjahres  2021</b>	<b>Vergleich fortgeschrie- bener Ansatz/ Ergebnis des Haushaltsja- hres (Sp.5./Sp.6)</b>
1	2	3	4	5	6	7
3	548- 549	Kostenersatzleistungen und -erstattungen	20.880,00			
7	540- 543	Erträge aus Zuweisungen und Zuschüssen für laufende Zwecke und allgemeine Umlagen	4.731,13	6.000,00		6.000,00
<b>10</b>		<b>Summe der ordentlichen Erträge (Nr. 1 bis 9)</b>	<b>25.611,13</b>	<b>6.000,00</b>		<b>6.000,00</b>
15	71	Aufwendungen für Zuweisungen und Zuschüsse sowie besondere Finanzaufwendungen	57.048,71	67.500,00	48.373,07	19.126,93
<b>19</b>		<b>Summe der ordentlichen Aufwendungen (Nr. 11 bis 18)</b>	<b>57.048,71</b>	<b>67.500,00</b>	<b>48.373,07</b>	<b>19.126,93</b>
<b>20</b>		<b>Verwaltungsergebnis (Nr. 10 ./. Nr. 19)</b>	<b>-31.437,58</b>	<b>-61.500,00</b>	<b>-48.373,07</b>	<b>-13.126,93</b>
<b>23</b>		<b>Finanzergebnis (Nr. 21 ./. Nr. 22)</b>				
<b>24</b>		<b>Ordentliches Ergebnis (Nr. 20 und Nr. 23)</b>	<b>-31.437,58</b>	<b>-61.500,00</b>	<b>-48.373,07</b>	<b>-13.126,93</b>
<b>27</b>		<b>Außerordentliches Ergebnis (Nr. 25 ./. Nr. 26)</b>				
<b>28</b>		<b>Jahresergebnis vor internen Leistungsbeziehungen (Nr. 24 und Nr. 27)</b>	<b>-31.437,58</b>	<b>-61.500,00</b>	<b>-48.373,07</b>	<b>-13.126,93</b>
<b>31</b>		<b>Ergebnis der internen Leistungsbeziehungen (Nr. 29 ./. Nr. 30)</b>				
<b>32</b>		<b>Jahresergebnis nach internen Leistungsbeziehungen (Nr. 28 und Nr. 31)</b>	<b>-31.437,58</b>	<b>-61.500,00</b>	<b>-48.373,07</b>	<b>-13.126,93</b>

Gemeinde	P	Sulzbach
Produktbereich	P05	Soziale Leistungen
Produktgruppe	P0506	Förderung von Trägern der Wohlfahrtsverbände
Produkt	P05061	Zuschüsse, Zuweisg,Erstattg. für Träger der Wohlfahrtspflege
Teilprodukt	P050611	Zuschüsse, Zuweisungen, Erstattungen für Träger der Wohlfahrt
Kostenstelle	05061101	Zuschüsse, Zuweisungen,Wohlfahrtspfl.

Teilergebnisrechnung -EUR						
Nr.	Konten	Bezeichnung	Ergebnis des Vorjahres  2020	Fortge- schriebener Ansatz des Haushalts- jahres 2021	Ergebnis des Haus- haltsjahres  2021	Vergleich fortgeschrie- bener Ansatz/ Ergebnis des Haushaltsja- hres (Sp.5./Sp.6)
1	2	3	4	5	6	7
3	548-549	Kostenersatzleistungen und -erstattungen	20.880,00			
		548 100 00 Kostenerstatt.v.Land	20.880,00			
7	540-543	Erträge aus Zuweisungen und Zuschüssen für laufende Zwecke und allgemeine Umlagen	4.731,13	6.000,00		6.000,00
		541 030 00 Sonstige Zuweisungen des Landes	4.731,13	6.000,00		6.000,00
10		<b>Summe der ordentlichen Erträge (Nr. 1 bis 9)</b>	<b>25.611,13</b>	<b>6.000,00</b>		<b>6.000,00</b>
15	71	Aufwendungen für Zuweisungen und Zuschüsse sowie besondere Finanzaufwendungen	57.048,71	67.500,00	48.373,07	19.126,93
		710 410 00 All.Zuw. u.Zuschüsse DRK	5.000,00	5.000,00	5.000,00	
		710 410 40 All.Zuw.u.Zuschüsse ökum.Diakoniestation	26.212,42	35.000,00	30.890,75	4.109,25
		710 410 50 All.Zuw.u.Zuschüsse sonst.Verbände	15.100,50	21.500,00	8.640,50	12.859,50
		712 802 00 All.Zuw.Asylbewerber/ Kontingentflüchtli.	880,49	6.000,00	2.091,82	3.908,18
		712 802 10 All.Zuw.Asylb./Kontingentflüchtli.Sport	250,00			
		712 802 20 All.Zuw. Asylb./Flüchtl. "Kl. Pauschale"	9.605,30		1.750,00	-1.750,00
19		<b>Summe der ordentlichen Aufwendungen (Nr. 11 bis 18)</b>	<b>57.048,71</b>	<b>67.500,00</b>	<b>48.373,07</b>	<b>19.126,93</b>
20		<b>Verwaltungsergebnis (Nr. 10 ./ Nr. 19)</b>	<b>-31.437,58</b>	<b>-61.500,00</b>	<b>-48.373,07</b>	<b>-13.126,93</b>
23		<b>Finanzergebnis (Nr. 21 ./ Nr. 22)</b>				
24		<b>Ordentliches Ergebnis (Nr. 20 und Nr. 23)</b>	<b>-31.437,58</b>	<b>-61.500,00</b>	<b>-48.373,07</b>	<b>-13.126,93</b>
27		<b>Außerordentliches Ergebnis (Nr. 25 ./ Nr. 26)</b>				
28		<b>Jahresergebnis vor internen Leistungsbeziehungen (Nr. 24 und Nr. 27)</b>	<b>-31.437,58</b>	<b>-61.500,00</b>	<b>-48.373,07</b>	<b>-13.126,93</b>
31		<b>Ergebnis der internen Leistungsbeziehungen (Nr. 29 ./ Nr. 30)</b>				
32		<b>Jahresergebnis nach internen Leistungsbeziehungen (Nr. 28 und Nr. 31)</b>	<b>-31.437,58</b>	<b>-61.500,00</b>	<b>-48.373,07</b>	<b>-13.126,93</b>

Gemeinde	P	Sulzbach
Produktbereich	P06	Kinder-, Jugend- und Familienhilfe
Produktgruppe	P0601	Förderung von Kindern in Tageseinrichtungen u. Tagespflege
Produkt	P06011	Förderung von Kindern in Tageseinrichtungen und Tagespflege

<b>Teilergebnisrechnung -EUR</b>						
<b>Nr.</b>	<b>Konten</b>	<b>Bezeichnung</b>	<b>Ergebnis des Vorjahres  2020</b>	<b>Fortge- schriebener Ansatz des Haushalts- jahres 2021</b>	<b>Ergebnis des Haus- haltsjahres  2021</b>	<b>Vergleich fortgeschrie- bener Ansatz/ Ergebnis des Haushaltsja- hres (Sp.5./Sp.6)</b>
1	2	3	4	5	6	7
3	548-549	Kostenersatzleistungen und -erstattungen	694.371,29	325.000,00	318.857,17	6.142,83
7	540-543	Erträge aus Zuweisungen und Zuschüssen für laufende Zwecke und allgemeine Umlagen	247.853,84	263.600,00	166.903,52	96.696,48
<b>10</b>		<b>Summe der ordentlichen Erträge (Nr. 1 bis 9)</b>	<b>942.225,13</b>	<b>588.600,00</b>	<b>485.760,69</b>	<b>102.839,31</b>
13	60,61, 67-69	Aufwendungen für Sach- und Dienstleistungen		11.050,00	21,43	11.028,57
14	66	Abschreibungen	19.800,00	19.800,00	19.800,00	
15	71	Aufwendungen für Zuweisungen und Zuschüsse sowie besondere Finanzaufwendungen	2.965.131,50	2.886.000,00	2.867.690,60	18.309,40
<b>19</b>		<b>Summe der ordentlichen Aufwendungen (Nr. 11 bis 18)</b>	<b>2.984.931,50</b>	<b>2.916.850,00</b>	<b>2.887.512,03</b>	<b>29.337,97</b>
<b>20</b>		<b>Verwaltungsergebnis (Nr. 10 ./ Nr. 19)</b>	<b>-2.042.706,37</b>	<b>-2.328.250,00</b>	<b>-2.401.751,34</b>	<b>73.501,34</b>
<b>23</b>		<b>Finanzergebnis (Nr. 21 ./ Nr. 22)</b>				
<b>24</b>		<b>Ordentliches Ergebnis (Nr. 20 und Nr. 23)</b>	<b>-2.042.706,37</b>	<b>-2.328.250,00</b>	<b>-2.401.751,34</b>	<b>73.501,34</b>
25	59	Außerordentliche Erträge			98.113,83	-98.113,83
<b>27</b>		<b>Außerordentliches Ergebnis (Nr. 25 ./ Nr. 26)</b>			<b>98.113,83</b>	<b>-98.113,83</b>
<b>28</b>		<b>Jahresergebnis vor internen Leistungsbeziehungen (Nr. 24 und Nr. 27)</b>	<b>-2.042.706,37</b>	<b>-2.328.250,00</b>	<b>-2.303.637,51</b>	<b>-24.612,49</b>
<b>31</b>		<b>Ergebnis der internen Leistungsbeziehungen (Nr. 29 ./ Nr. 30)</b>				
<b>32</b>		<b>Jahresergebnis nach internen Leistungsbeziehungen (Nr. 28 und Nr. 31)</b>	<b>-2.042.706,37</b>	<b>-2.328.250,00</b>	<b>-2.303.637,51</b>	<b>-24.612,49</b>

Gemeinde	P	Sulzbach
Produktbereich	P06	Kinder-, Jugend- und Familienhilfe
Produktgruppe	P0601	Förderung von Kindern in Tageseinrichtungen u. Tagespflege
Produkt	P06011	Förderung von Kindern in Tageseinrichtungen und Tagespflege
Teilprodukt	P060111	Förderung von Kindern in Tageseinrichtungen
Kostenstelle	06011101	Förderung von Kindern in Tageseinrichtungen

Teilergebnisrechnung -EUR						
Nr.	Konten	Bezeichnung	Ergebnis des Vorjahres  2020	Fortge- schriebener Ansatz des Haushalts- jahres 2021	Ergebnis des Haus- haltsjahres  2021	Vergleich fortgeschrie- bener Ansatz/ Ergebnis des Haushaltsja- hres (Sp.5./Sp.6)
1	2	3	4	5	6	7
3	548-549	Kostenersatzleistungen und -erstattungen	694.371,29	325.000,00	318.857,17	6.142,83
		548 800 00 Kostenerstatt.v.übrigen Bereichen	694.371,29	325.000,00	318.857,17	6.142,83
7	540-543	Erträge aus Zuweisungen und Zuschüssen für laufende Zwecke und allgemeine Umlagen	247.853,84	263.600,00	166.903,52	96.696,48
		541 030 00 Sonstige Zuweisungen des Landes	247.853,84	263.600,00	166.903,52	96.696,48
<b>10</b>		<b>Summe der ordentlichen Erträge (Nr. 1 bis 9)</b>	<b>942.225,13</b>	<b>588.600,00</b>	<b>485.760,69</b>	<b>102.839,31</b>
13	60,61, 67-69	Aufwendungen für Sach- und Dienstleistungen		11.050,00	21,43	11.028,57
		601 000 00 Büromat.,Drucksachen d.Verwalt.u.ä.Eintr.		300,00		300,00
		616 603 00 Wartung für Hard- und Software		9.500,00		9.500,00
		681 000 00 Zeitung/Fachlit.d.Verwalt.u.ä.hnl.Eintr.		150,00		150,00
		685 000 00 Aufwendungen für Reisekosten		300,00		300,00
		688 000 00 Aufwendungen für Fort- u. Weiterbildung		800,00	21,43	778,57
14	66	Abschreibungen	19.800,00	19.800,00	19.800,00	
		661 500 00 Abschr.aktivierte Investitionszuv., etc.	19.800,00	19.800,00	19.800,00	
15	71	Aufwendungen für Zuweisungen und Zuschüsse sowie besondere Finanzaufwendungen	2.965.131,50	2.886.000,00	2.867.690,60	18.309,40
		710 410 10 All.Zuw.u.Zuschüsse kath.Kirchengemeinde	513.369,99	924.000,00	848.195,11	75.804,89
		710 410 20 All.Zuw.u.Zuschüsse ev.Kirchengemeinde	412.396,00	412.000,00	392.877,00	19.123,00
		710 410 60 U3 Betreuung	336.146,07			
		710 410 70 All.Zuw.u.Zuschüsse gemeindeeig.Tagesein	450.000,00	450.000,00	450.000,00	
		710 410 90 All.Zuw.u.Zuschüsse an private Träger	826.119,87	825.000,00	829.755,80	-4.755,80
		712 800 00 Zusch.lfd.Zwecke an übrige Bereiche	397.849,70	250.000,00	319.794,09	-69.794,09
		717 800 00 So.Erstattungen an übrige Bereiche	29.249,87	25.000,00	27.068,60	-2.068,60
<b>19</b>		<b>Summe der ordentlichen Aufwendungen (Nr. 11 bis 18)</b>	<b>2.984.931,50</b>	<b>2.916.850,00</b>	<b>2.887.512,03</b>	<b>29.337,97</b>
<b>20</b>		<b>Verwaltungsergebnis (Nr. 10 ./ Nr. 19)</b>	<b>-2.042.706,37</b>	<b>-2.328.250,00</b>	<b>-2.401.751,34</b>	<b>73.501,34</b>
<b>23</b>		<b>Finanzergebnis (Nr. 21 ./ Nr. 22)</b>				
<b>24</b>		<b>Ordentliches Ergebnis (Nr. 20 und Nr. 23)</b>	<b>-2.042.706,37</b>	<b>-2.328.250,00</b>	<b>-2.401.751,34</b>	<b>73.501,34</b>
25	59	Außerordentliche Erträge			98.113,83	-98.113,83



Gemeinde	P	Sulzbach
Produktbereich	P06	Kinder-, Jugend- und Familienhilfe
Produktgruppe	P0601	Förderung von Kindern in Tageseinrichtungen u. Tagespflege
Produkt	P06011	Förderung von Kindern in Tageseinrichtungen und Tagespflege
Teilprodukt	P060111	Förderung von Kindern in Tageseinrichtungen
Kostenstelle	06011101	Förderung von Kindern in Tageseinrichtungen

<b>Teilergebnisrechnung -EUR</b>						
<b>Nr.</b>	<b>Konten</b>	<b>Bezeichnung</b>	<b>Ergebnis des Vorjahres  2020</b>	<b>Fortge- schriebener Ansatz des Haushalts- jahres 2021</b>	<b>Ergebnis des Haus- haltsjahres  2021</b>	<b>Vergleich fortgeschrie- bener Ansatz/ Ergebnis des Haushaltsja- hres (Sp.5./Sp.6)</b>
1	2	3	4	5	6	7
		598 900 00 Sonstige periodenfremde Erträge			98.113,83	-98.113,83
<b>27</b>		<b>Außerordentliches Ergebnis (Nr. 25 ./ Nr. 26)</b>			<b>98.113,83</b>	<b>-98.113,83</b>
<b>28</b>		<b>Jahresergebnis vor internen Leistungsbeziehungen (Nr. 24 und Nr. 27)</b>	<b>-2.042.706,37</b>	<b>-2.328.250,00</b>	<b>-2.303.637,51</b>	<b>-24.612,49</b>
<b>31</b>		<b>Ergebnis der internen Leistungsbeziehungen (Nr. 29 ./ Nr. 30)</b>				
<b>32</b>		<b>Jahresergebnis nach internen Leistungsbeziehungen (Nr. 28 und Nr. 31)</b>	<b>-2.042.706,37</b>	<b>-2.328.250,00</b>	<b>-2.303.637,51</b>	<b>-24.612,49</b>

Gemeinde P Sulzbach  
 Produktbereich P06 Kinder-, Jugend- und Familienhilfe  
 Produktgruppe P0603 Sonst. Leistungen der Jugend- und Familienhilfe  
 Produkt P06031 Jugendsozialarbeit

<b>Teilergebnisrechnung -EUR</b>						
<b>Nr.</b>	<b>Konten</b>	<b>Bezeichnung</b>	<b>Ergebnis des Vorjahres  2020</b>	<b>Fortge- schriebener Ansatz des Haushalts- jahres 2021</b>	<b>Ergebnis des Haus- haltsjahres  2021</b>	<b>Vergleich fortgeschrie- bener Ansatz/ Ergebnis des Haushaltsja- hres (Sp.5./Sp.6)</b>
1	2	3	4	5	6	7
<b>10</b>		<b>Summe der ordentlichen Erträge (Nr. 1 bis 9)</b>				
15	71	Aufwendungen für Zuweisungen und Zuschüsse sowie besondere Finanzaufwendungen	70.293,74	51.000,00	42.632,15	8.367,85
<b>19</b>		<b>Summe der ordentlichen Aufwendungen (Nr. 11 bis 18)</b>	<b>70.293,74</b>	<b>51.000,00</b>	<b>42.632,15</b>	<b>8.367,85</b>
<b>20</b>		<b>Verwaltungsergebnis (Nr. 10 ./ Nr. 19)</b>	<b>-70.293,74</b>	<b>-51.000,00</b>	<b>-42.632,15</b>	<b>-8.367,85</b>
<b>23</b>		<b>Finanzergebnis (Nr. 21 ./ Nr. 22)</b>				
<b>24</b>		<b>Ordentliches Ergebnis (Nr. 20 und Nr. 23)</b>	<b>-70.293,74</b>	<b>-51.000,00</b>	<b>-42.632,15</b>	<b>-8.367,85</b>
<b>27</b>		<b>Außerordentliches Ergebnis (Nr. 25 ./ Nr. 26)</b>				
<b>28</b>		<b>Jahresergebnis vor internen Leistungsbeziehungen (Nr. 24 und Nr. 27)</b>	<b>-70.293,74</b>	<b>-51.000,00</b>	<b>-42.632,15</b>	<b>-8.367,85</b>
<b>31</b>		<b>Ergebnis der internen Leistungsbeziehungen (Nr. 29 ./ Nr. 30)</b>				
<b>32</b>		<b>Jahresergebnis nach internen Leistungsbeziehungen (Nr. 28 und Nr. 31)</b>	<b>-70.293,74</b>	<b>-51.000,00</b>	<b>-42.632,15</b>	<b>-8.367,85</b>

Gemeinde	P	Sulzbach
Produktbereich	P06	Kinder-, Jugend- und Familienhilfe
Produktgruppe	P0603	Sonst. Leistungen der Jugend- und Familienhilfe
Produkt	P06031	Jugendsozialarbeit
Teilprodukt	P060311	Jugendsozialarbeit
Kostenstelle	06031101	Jugend- und Suchtberatung

<b>Teilergebnisrechnung -EUR</b>						
<b>Nr.</b>	<b>Konten</b>	<b>Bezeichnung</b>	<b>Ergebnis des Vorjahres  2020</b>	<b>Fortge- schriebener Ansatz des Haushalts- jahres 2021</b>	<b>Ergebnis des Haus- haltsjahres  2021</b>	<b>Vergleich fortgeschrie- bener Ansatz/ Ergebnis des Haushaltsja- hres (Sp.5./Sp.6)</b>
1	2	3	4	5	6	7
<b>10</b>		<b>Summe der ordentlichen Erträge (Nr. 1 bis 9)</b>				
15	71	Aufwendungen für Zuweisungen und Zuschüsse sowie besondere Finanzaufwendungen 710 400 00 Allg.Zuweis.u.Zuschüsse an ges.Sozialv.	70.293,74 70.293,74	51.000,00 51.000,00	42.632,15 42.632,15	8.367,85 8.367,85
<b>19</b>		<b>Summe der ordentlichen Aufwendungen (Nr. 11 bis 18)</b>	<b>70.293,74</b>	<b>51.000,00</b>	<b>42.632,15</b>	<b>8.367,85</b>
<b>20</b>		<b>Verwaltungsergebnis (Nr. 10 J. Nr. 19)</b>	<b>-70.293,74</b>	<b>-51.000,00</b>	<b>-42.632,15</b>	<b>-8.367,85</b>
<b>23</b>		<b>Finanzergebnis (Nr. 21 J. Nr. 22)</b>				
<b>24</b>		<b>Ordentliches Ergebnis (Nr. 20 und Nr. 23)</b>	<b>-70.293,74</b>	<b>-51.000,00</b>	<b>-42.632,15</b>	<b>-8.367,85</b>
<b>27</b>		<b>Außerordentliches Ergebnis (Nr. 25 J. Nr. 26)</b>				
<b>28</b>		<b>Jahresergebnis vor internen Leistungsbeziehungen (Nr. 24 und Nr. 27)</b>	<b>-70.293,74</b>	<b>-51.000,00</b>	<b>-42.632,15</b>	<b>-8.367,85</b>
<b>31</b>		<b>Ergebnis der internen Leistungsbeziehungen (Nr. 29 J. Nr. 30)</b>				
<b>32</b>		<b>Jahresergebnis nach internen Leistungsbeziehungen (Nr. 28 und Nr. 31)</b>	<b>-70.293,74</b>	<b>-51.000,00</b>	<b>-42.632,15</b>	<b>-8.367,85</b>

Gemeinde P Sulzbach  
 Produktbereich P06 Kinder-, Jugend- und Familienhilfe  
 Produktgruppe P0604 Tageseinrichtungen für Kinder  
 Produkt P06041 Tageseinrichtung für Kinder

<b>Teilergebnisrechnung -EUR</b>						
<b>Nr.</b>	<b>Konten</b>	<b>Bezeichnung</b>	<b>Ergebnis des Vorjahres  2020</b>	<b>Fortge- schriebener Ansatz des Haushalts- jahres 2021</b>	<b>Ergebnis des Haus- haltsjahres  2021</b>	<b>Vergleich fortgeschrie- bener Ansatz/ Ergebnis des Haushaltsja- hres (Sp.5./Sp.6)</b>
1	2	3	4	5	6	7
2	51	Öffentlich-rechtliche Leistungsentgelte	421.947,51	647.500,00	436.675,68	210.824,32
7	540- 543	Erträge aus Zuweisungen und Zuschüssen für laufende Zwecke und allgemeine Umlagen	670.889,99	634.725,00	1.039.472,10	-404.747,10
8	546	Erträge aus der Auflösung von Sonderposten aus Investitionszuweisungen, -zuschüssen und Investitionsbeiträgen	8.744,00	500,00	8.794,00	-8.294,00
9	53	Sonstige ordentliche Erträge	10.498,19	4.500,00	17.464,66	-12.964,66
<b>10</b>		<b>Summe der ordentlichen Erträge (Nr. 1 bis 9)</b>	<b>1.112.079,69</b>	<b>1.287.225,00</b>	<b>1.502.406,44</b>	<b>-215.181,44</b>
11	62,63,6 40-643, 647- 649,65	Personalaufwendungen	2.612.275,78	3.571.812,00	2.582.009,15	989.802,85
12	644- 646	Versorgungsaufwendungen	40.087,97	-6.596,00	56.610,02	-63.206,02
13	60,61, 67-69	Aufwendungen für Sach- und Dienstleistungen	693.293,17	652.722,00	732.423,34	-79.701,34
14	66	Abschreibungen	280.358,93	263.431,00	285.012,34	-21.581,34
<b>19</b>		<b>Summe der ordentlichen Aufwendungen (Nr. 11 bis 18)</b>	<b>3.626.015,85</b>	<b>4.481.369,00</b>	<b>3.656.054,85</b>	<b>825.314,15</b>
<b>20</b>		<b>Verwaltungsergebnis (Nr. 10 ./ Nr. 19)</b>	<b>-2.513.936,16</b>	<b>-3.194.144,00</b>	<b>-2.153.648,41</b>	<b>-1.040.495,59</b>
<b>23</b>		<b>Finanzergebnis (Nr. 21 ./ Nr. 22)</b>				
<b>24</b>		<b>Ordentliches Ergebnis (Nr. 20 und Nr. 23)</b>	<b>-2.513.936,16</b>	<b>-3.194.144,00</b>	<b>-2.153.648,41</b>	<b>-1.040.495,59</b>
26	79	Außerordentliche Aufwendungen			-777,37	777,37
<b>27</b>		<b>Außerordentliches Ergebnis (Nr. 25 ./ Nr. 26)</b>			<b>777,37</b>	<b>-777,37</b>
<b>28</b>		<b>Jahresergebnis vor internen Leistungsbeziehungen (Nr. 24 und Nr. 27)</b>	<b>-2.513.936,16</b>	<b>-3.194.144,00</b>	<b>-2.152.871,04</b>	<b>-1.041.272,96</b>
30		Kosten aus internen Leistungsbeziehungen	21.385,50	22.500,00	16.637,00	5.863,00
<b>31</b>		<b>Ergebnis der internen Leistungsbeziehungen (Nr. 29 ./ Nr. 30)</b>	<b>-21.385,50</b>	<b>-22.500,00</b>	<b>-16.637,00</b>	<b>-5.863,00</b>
<b>32</b>		<b>Jahresergebnis nach internen Leistungsbeziehungen (Nr. 28 und Nr. 31)</b>	<b>-2.535.321,66</b>	<b>-3.216.644,00</b>	<b>-2.169.508,04</b>	<b>-1.047.135,96</b>

Gemeinde	P	Sulzbach
Produktbereich	P06	Kinder-, Jugend- und Familienhilfe
Produktgruppe	P0604	Tageseinrichtungen für Kinder
Produkt	P06041	Tageseinrichtung für Kinder

<b>Teilfinanzrechnung</b>					
Nr.	Bezeichnung	Ergebnis des Vorjahres	Fortgeschriebener Ansatz des Haushaltsjahres	Ergebnis des Haushaltsjahres	Vergleich Ansatz/Ergebnis des Haushalts- jahres 2021
		2020	2021	2021	2021
1	2	3	4	5	6
<b>Einzahlungen aus Investitionstätigkeit</b>					
1	Einzahlungen aus Investitionszuweisungen, -zuschüssen sowie aus Investitionsbeiträgen	320.000,00			
<b>Einzahlungen aus Finanzierungstätigkeit</b>					
5	<b>Summe Einzahlungen</b>	<b>320.000,00</b>			
<b>Auszahlungen aus Investitionstätigkeit</b>					
6	Auszahlungen für Investitionen in das Sachanlagevermögen und immaterielle Anlagevermögen	50.873,19	126.600,00	10.816,34	115.783,66
<b>Auszahlungen aus Finanzierungstätigkeit</b>					
10	<b>Summe Auszahlungen</b>	<b>50.873,19</b>	<b>126.600,00</b>	<b>10.816,34</b>	<b>115.783,66</b>
11	<b>Saldo (Einzahlungen ./ Auszahlungen)</b>	<b>269.126,81</b>	<b>-126.600,00</b>	<b>-10.816,34</b>	<b>-115.783,66</b>

Gemeinde	P	Sulzbach
Produktbereich	P06	Kinder-, Jugend- und Familienhilfe
Produktgruppe	P0604	Tageseinrichtungen für Kinder
Produkt	P06041	Tageseinrichtung für Kinder
Teilprodukt	P060411	Kita Pfiffikus
Kostenstelle	06041101	Kita Pfiffikus

Teilergebnisrechnung -EUR						
Nr.	Konten	Bezeichnung	Ergebnis des Vorjahres  2020	Fortge- schriebener Ansatz des Haushalts- jahres 2021	Ergebnis des Haus- haltsjahres  2021	Vergleich fortgeschrie- bener Ansatz/ Ergebnis des Haushaltsja- hres (Sp.5./Sp.6)
1	2	3	4	5	6	7
2	51	Öffentlich-rechtliche Leistungsentgelte	35.806,84	54.000,00	48.186,16	5.813,84
		511 020 00 Kita Gebühr Grundmodul	15.151,74	23.000,00	20.535,14	2.464,86
		511 030 00 Essensgeld Grundmodul	20.275,50	30.000,00	27.034,20	2.965,80
		511 031 00 Essensgeld Gastessen	379,60	1.000,00	616,82	383,18
7	540- 543	Erträge aus Zuweisungen und Zuschüssen für laufende Zwecke und allgemeine Umlagen	263.520,00	204.200,00	340.501,61	-136.301,61
		541 030 00 Sonstige Zuweisungen des Landes	263.520,00	204.200,00	340.501,61	-136.301,61
9	53	Sonstige ordentliche Erträge	841,11		2.028,37	-2.028,37
		538 010 00 Ertr. Auflösung Pensionsrückstellunge n			1.524,44	-1.524,44
		538 020 00 Ertr. Auflösung Beihilferückstellungen	841,11		503,93	-503,93
10		<b>Summe der ordentlichen Erträge (Nr. 1 bis 9)</b>	<b>300.167,95</b>	<b>258.200,00</b>	<b>390.716,14</b>	<b>-132.516,14</b>
11	62,63,6 40-643, 647- 649,65	Personalaufwendungen	412.291,92	619.505,00	386.867,34	232.637,66
		620 000 00 Entg.f.geleist.Arbeitsz. Arbeitn.(Zulag.)	298.153,94	469.634,00	294.328,65	175.305,35
		622 300 00 Zuführung zu Urlaubsrückstellungen	9.379,17		-4.414,96	4.414,96
		625 500 00 Pauschale LOST/KIST		473,00		473,00
		630 000 00 Dienst-,Amtsbezüge inkl.Zulagen Beamte	11.781,73	11.544,00	12.580,97	-1.036,97
		640 000 00 AG-Anteil Sozialversich.Entgeltbe reich	64.174,17	98.727,00	62.941,32	35.785,68
		647 000 00 Zukunftssich./Zusatzve rs. Entgeltbereich	28.802,91	39.127,00	21.431,36	17.695,64
12	644- 646	Versorgungsaufwendungen	10.178,90	-1.517,00	10.670,67	-12.187,67
		646 000 00 Zuführung zu Pensionsrückstellunge n	3.716,80	-989,00	7.977,32	-8.966,32
		646 100 00 Zuführung zu Beihilferückstellungen	355,58	-528,00	815,12	-1.343,12
		646 200 00 Zuführung zu Überstundenrückstellun gen	6.106,52		1.878,23	-1.878,23
13	60,61, 67-69	Aufwendungen für Sach- und Dienstleistungen	158.032,58	106.160,00	167.213,12	-61.053,12
		600 050 00 Lebensmittel Einkauf	13.175,90	20.000,00	18.002,78	1.997,22
		601 000 00 Büromat.,Drucksachen d.Verwalt.u.ä.Einr.	2.064,59	2.300,00	1.265,06	1.034,94

Gemeinde	P	Sulzbach
Produktbereich	P06	Kinder-, Jugend- und Familienhilfe
Produktgruppe	P0604	Tageseinrichtungen für Kinder
Produkt	P06041	Tageseinrichtung für Kinder
Teilprodukt	P060411	Kita Pfiffikus
Kostenstelle	06041101	Kita Pfiffikus

Teilergebnisrechnung -EUR						
Nr.	Konten	Bezeichnung	Ergebnis des Vorjahres  2020	Fortge- schriebener Ansatz des Haushalts- jahres 2021	Ergebnis des Haus- haltsjahres  2021	Vergleich fortgeschrie- bener Ansatz/ Ergebnis des Haushaltsja- hres (Sp.5./Sp.6)
1	2	3	4	5	6	7
		601 100 00 Lehr- und Unterrichtsmittel	4.630,39	3.500,00	5.013,54	-1.513,54
		601 110 00 Verbrauchsmaterial	3.514,96	4.100,00	5.464,11	-1.364,11
		603 000 00 Betriebsstoffe/Verbrauc hswerkzeuge	988,77	1.000,00	942,09	57,91
		603 001 10 Reinigungsmittel	56,14	500,00	512,74	-12,74
		603 010 00 Ersatzbeschaffungen	715,69	3.000,00	77,56	2.922,44
		603 020 00 Praxis- und Laborbedarf, Arzneimittel			150,84	-150,84
		605 100 00 Aufwendungen für Strom	3.242,36	3.700,00	3.460,00	240,00
		605 200 00 Aufwendungen für Gas	2.712,69	4.500,00	4.186,90	313,10
		605 600 00 Aufwendungen für Wasser	776,30	1.100,00	405,45	694,55
		605 700 00 Aufwendungen für Abwasser	882,23	1.300,00	699,63	600,37
		606 100 00 Materialaufw. Gebäude u.Außenanlagen	1.295,88	3.000,00	453,21	2.546,79
		606 300 00 Materialaufw. Einricht.u.Ausstattunge n	193,93	1.500,00	328,65	1.171,35
		607 000 00 Aufw.f.Berufskl.,Arb.sc hutzmittel u.ä.		200,00		200,00
		608 100 00 Aufwendungen für Reinigungsmittel	224,91	200,00		200,00
		610 040 00 Schornsteinfeger	123,52	120,00	117,50	2,50
		610 050 00 Grünflächenpflege	2.610,40	2.000,00	1.434,76	565,24
		610 055 00 Schädlingsbekämpfung	452,40	200,00	1.411,34	-1.211,34
		613 310 00 Rufbereitschaft Alarmanlage	3.660,51	4.600,00	3.916,96	683,04
		613 900 00 Sonstige weitere Fremdleistungen			76,11	-76,11
		616 100 00 Fremdst. Gebäude/Au ßenanl.(Bauunterh.)	6.175,43	6.500,00	5.248,68	1.251,32
		616 300 00 Fremdst.v.Einricht.u. Ausstattungen	1.286,68	1.500,00	774,44	725,56
		616 600 00 Fremdstandhaltung Wartungskosten	1.646,95	1.850,00	2.746,95	-896,95
		616 603 00 Wartung für Hard- und Software	228,41	300,00		300,00
		617 100 00 Aufwendungen für Fremdentsorgung	1.275,40	1.500,00	1.210,68	289,32
		617 300 00 Fremdreinigung	20.597,57	17.000,00	11.909,72	5.090,28
		617 400 00 Veranstaltungen	441,84	1.600,00	42,19	1.557,81
		618 050 00 Lieferantenskonto	-9,85		-4,93	4,93
		670 000 00 Mieten	97,08	1.300,00	632,96	667,04
		673 000 00 Gebühren	247,61	500,00	297,61	202,39
		674 000 00 Leiharbeitskräfte	80.628,24	10.000,00	91.501,58	-81.501,58

Gemeinde	P	Sulzbach
Produktbereich	P06	Kinder-, Jugend- und Familienhilfe
Produktgruppe	P0604	Tageseinrichtungen für Kinder
Produkt	P06041	Tageseinrichtung für Kinder
Teilprodukt	P060411	Kita Pfiffikus
Kostenstelle	06041101	Kita Pfiffikus

<b>Teilergebnisrechnung -EUR</b>						
<b>Nr.</b>	<b>Konten</b>	<b>Bezeichnung</b>	<b>Ergebnis des Vorjahres  2020</b>	<b>Fortge- schriebener Ansatz des Haushalts- jahres 2021</b>	<b>Ergebnis des Haus- haltsjahres  2021</b>	<b>Vergleich fortgeschrie- bener Ansatz/ Ergebnis des Haushaltsja- hres (Sp.5./Sp.6)</b>
1	2	3	4	5	6	7
		681 000 00 Zeitung/Fachlit.d.Verwa lt.u.ähnl.Einr.	877,11	1.000,00	1.363,76	-363,76
		685 000 00 Aufwendungen für Reisekosten	261,11	1.000,00	475,30	524,70
		688 000 00 Aufwendungen für Fort- u. Weiterbildung	370,00	4.200,00	1.954,00	2.246,00
		690 000 00 Beiträge gebäudebezogene Versicherungen	1.067,93	1.090,00	1.140,95	-50,95
		699 100 20 Niederschlagung	1.519,50			
14	66	Abschreibungen	3.481,65	1.895,00	5.207,99	-3.312,99
		662 000 00 Abschr. Gebäude,Sachanl.,Infr a.vermögen	463,00	231,00	231,00	
		664 000 00 Abschreibungen technische Betriebsaussta	2.728,65	1.546,00	3.438,77	-1.892,77
		664 500 00 Abschreibungen auf Geschäftsausstattung	290,00	118,00	118,00	
		665 000 00 Abschreib.a.geringw.Wi rtschaftsg.(GWG)			1.420,22	-1.420,22
<b>19</b>		<b>Summe der ordentlichen Aufwendungen (Nr. 11 bis 18)</b>	<b>583.985,05</b>	<b>726.043,00</b>	<b>569.959,12</b>	<b>156.083,88</b>
<b>20</b>		<b>Verwaltungsergebnis (Nr. 10 ./ Nr. 19)</b>	<b>-283.817,10</b>	<b>-467.843,00</b>	<b>-179.242,98</b>	<b>-288.600,02</b>
<b>23</b>		<b>Finanzergebnis (Nr. 21 ./ Nr. 22)</b>				
<b>24</b>		<b>Ordentliches Ergebnis (Nr. 20 und Nr. 23)</b>	<b>-283.817,10</b>	<b>-467.843,00</b>	<b>-179.242,98</b>	<b>-288.600,02</b>
<b>27</b>		<b>Außerordentliches Ergebnis (Nr. 25 ./ Nr. 26)</b>				
<b>28</b>		<b>Jahresergebnis vor internen Leistungsbeziehungen (Nr. 24 und Nr. 27)</b>	<b>-283.817,10</b>	<b>-467.843,00</b>	<b>-179.242,98</b>	<b>-288.600,02</b>
30		Kosten aus internen Leistungsbeziehungen	8.233,00	8.000,00	2.521,50	5.478,50
		970 576 00 ILV-Aufwand Kostenerstattungen	8.233,00	8.000,00	2.521,50	5.478,50
<b>31</b>		<b>Ergebnis der internen Leistungsbeziehungen (Nr. 29 ./ Nr. 30)</b>	<b>-8.233,00</b>	<b>-8.000,00</b>	<b>-2.521,50</b>	<b>-5.478,50</b>
<b>32</b>		<b>Jahresergebnis nach internen Leistungsbeziehungen (Nr. 28 und Nr. 31)</b>	<b>-292.050,10</b>	<b>-475.843,00</b>	<b>-181.764,48</b>	<b>-294.078,52</b>



Gemeinde	P	Sulzbach
Produktbereich	P06	Kinder-, Jugend- und Familienhilfe
Produktgruppe	P0604	Tageseinrichtungen für Kinder
Produkt	P06041	Tageseinrichtung für Kinder
Teilprodukt	P060411	Kita Pfiffikus
Kostenstelle	06041101	Kita Pfiffikus

<b>Teilfinanzrechnung</b>					
Nr.	Bezeichnung	Ergebnis des Vorjahres	Fortgeschriebener Ansatz des Haushaltsjahres	Ergebnis des Haushaltsjahres	Vergleich Ansatz/Ergebnis des Haushalts- jahres 2021
		2020	2021	2021	2021
1	2	3	4	5	6
	<b>Einzahlungen aus Investitionstätigkeit</b>				
	<b>Einzahlungen aus Finanzierungstätigkeit</b>				
<b>5</b>	<b>Summe Einzahlungen</b>				
	<b>Auszahlungen aus Investitionstätigkeit</b>				
6	Auszahlungen für Investitionen in das Sachanlagevermögen und immaterielle Anlagevermögen	909,97	21.300,00	3.014,99	18.285,01
	843 831 00 Ausz. Erwerb VG über 1000 Euro o.USt.	909,97	12.000,00		12.000,00
	843 832 00 Ausz. Erwerb VG unter 1000 Euro o.USt.		9.300,00	3.014,99	6.285,01
	<b>Auszahlungen aus Finanzierungstätigkeit</b>				
<b>10</b>	<b>Summe Auszahlungen</b>	<b>909,97</b>	<b>21.300,00</b>	<b>3.014,99</b>	<b>18.285,01</b>
<b>11</b>	<b>Saldo (Einzahlungen ./- Auszahlungen)</b>	<b>-909,97</b>	<b>-21.300,00</b>	<b>-3.014,99</b>	<b>-18.285,01</b>

Gemeinde	P	Sulzbach
Produktbereich	P06	Kinder-, Jugend- und Familienhilfe
Produktgruppe	P0604	Tageseinrichtungen für Kinder
Produkt	P06041	Tageseinrichtung für Kinder
Teilprodukt	P060412	Kita Waldnest
Kostenstelle	06041102	Kita Waldnest

Teilergebnisrechnung -EUR						
Nr.	Konten	Bezeichnung	Ergebnis des Vorjahres  2020	Fortge- schriebener Ansatz des Haushalts- jahres 2021	Ergebnis des Haus- haltsjahres  2021	Vergleich fortgeschrie- bener Ansatz/ Ergebnis des Haushaltsja- hres (Sp.5./Sp.6)
1	2	3	4	5	6	7
2	51	Öffentlich-rechtliche Leistungsentgelte	92.828,14	157.000,00	108.265,01	48.734,99
		511 020 00 Kita Gebühr Grundmodul	27.053,44	64.000,00	30.307,96	33.692,04
		511 023 00 Kita Gebühr Modul U3	18.588,00	22.000,00	21.600,00	400,00
		511 030 00 Essensgeld Grundmodul	46.749,50	70.000,00	55.709,00	14.291,00
		511 031 00 Essensgeld Gastessen	437,20	1.000,00	648,05	351,95
7	540- 543	Erträge aus Zuweisungen und Zuschüssen für laufende Zwecke und allgemeine Umlagen	302.604,00	323.700,00	521.509,03	-197.809,03
		541 030 00 Sonstige Zuweisungen des Landes	302.604,00	323.700,00	521.509,03	-197.809,03
8	546	Erträge aus der Auflösung von Sonderposten aus Investitionszuweisungen, -zuschüssen und Investitionsbeiträgen	500,00	500,00	500,00	
		546 100 00 Ertr.Aufl.SoPo Inv.zusch.ni.öff.Bereich	500,00	500,00	500,00	
9	53	Sonstige ordentliche Erträge	2.670,14		2.028,37	-2.028,37
		533 000 00 Erträge aus Schadensersatzleistun- gen	1.829,03			
		538 010 00 Ertr. Auflösung Pensionsrückstellunge- n			1.524,44	-1.524,44
		538 020 00 Ertr. Auflösung Beihilferückstellungen	841,11		503,93	-503,93
10		<b>Summe der ordentlichen Erträge (Nr. 1 bis 9)</b>	<b>398.602,28</b>	<b>481.200,00</b>	<b>632.302,41</b>	<b>-151.102,41</b>
11	62,63,6 40-643, 647- 649,65	Personalaufwendungen	923.050,30	1.140.195,00	919.742,69	220.452,31
		620 000 00 Entg.f.geleist.Arbeitsz. Arbeitn.(Zulag.)	709.684,62	870.096,00	702.628,30	167.467,70
		622 300 00 Zuführung zu Urlaubsrückstellungen	-7.728,85		814,14	-814,14
		625 500 00 Pauschale LOST/KIST		956,00		956,00
		630 000 00 Dienst-,Amtsbezüge inkl.Zulagen Beamte	11.781,73	11.544,00	12.580,97	-1.036,97
		640 000 00 AG-Anteil Sozialversich.Entgeltbe- reich	147.967,36	184.144,00	149.482,70	34.661,30
		647 000 00 Zukunftssich./Zusatzve- rs. Entgeltbereich	61.345,44	73.455,00	54.236,58	19.218,42
12	644- 646	Versorgungsaufwendungen	11.432,47	-1.517,00	12.555,51	-14.072,51
		646 000 00 Zuführung zu Pensionsrückstellunge- n	3.716,80	-989,00	7.977,32	-8.966,32

Gemeinde	P	Sulzbach
Produktbereich	P06	Kinder-, Jugend- und Familienhilfe
Produktgruppe	P0604	Tageseinrichtungen für Kinder
Produkt	P06041	Tageseinrichtung für Kinder
Teilprodukt	P060412	Kita Waldnest
Kostenstelle	06041102	Kita Waldnest

Teilergebnisrechnung -EUR						
Nr.	Konten	Bezeichnung	Ergebnis des Vorjahres  2020	Fortge- schriebener Ansatz des Haushalts- jahres 2021	Ergebnis des Haus- haltsjahres  2021	Vergleich fortgeschrie- bener Ansatz/ Ergebnis des Haushaltsja- hres (Sp.5./Sp.6)
1	2	3	4	5	6	7
		646 100 00 Zuführung zu Beihilferückstellungen	355,58	-528,00	815,12	-1.343,12
		646 200 00 Zuführung zu Überstundenrückstellun- gen	7.360,09		3.763,07	-3.763,07
13	60,61, 67-69	Aufwendungen für Sach- und Dienstleistungen	168.206,37	159.020,00	111.079,51	47.940,49
		600 050 00 Lebensmittel Einkauf	16.158,85	25.000,00	17.261,73	7.738,27
		601 000 00 Büromat.,Drucksachen d.Verwalt.u.ä.Einr.	547,59	1.500,00	440,85	1.059,15
		601 100 00 Lehr- und Unterrichtsmittel	1.886,08	3.500,00	2.325,83	1.174,17
		601 110 00 Verbrauchsmaterial	2.999,48	4.000,00	2.641,54	1.358,46
		603 000 00 Betriebsstoffe/Verbrauc- hswerkzeuge	457,58	1.800,00	348,77	1.451,23
		603 001 10 Reinigungsmittel	194,24	1.500,00	560,19	939,81
		603 010 00 Ersatzbeschaffungen	2.262,95	4.000,00	21,42	3.978,58
		603 020 00 Praxis- und Laborbedarf, Arzneimittel			206,13	-206,13
		605 100 00 Aufwendungen für Strom	5.324,69	7.000,00	5.988,29	1.011,71
		605 300 00 Aufwendungen für Fernwärme	7.981,18	7.000,00	5.411,52	1.588,48
		605 600 00 Aufwendungen für Wasser	725,07	900,00	597,56	302,44
		605 700 00 Aufwendungen für Abwasser	1.262,73	1.600,00	1.244,76	355,24
		606 100 00 Materialaufw. Gebäude u.Außenanlagen	842,95	3.000,00	2.079,65	920,35
		606 300 00 Materialaufw. Einricht.u.Ausstattunge n	656,38	1.500,00		1.500,00
		608 100 00 Aufwendungen für Reinigungsmittel	196,18	500,00	101,15	398,85
		610 040 00 Schornsteinfeger	105,40	100,00	111,99	-11,99
		610 050 00 Grünflächenpflege	2.304,19	2.500,00		2.500,00
		610 055 00 Schädlingsbekämpfung	371,20	200,00	238,00	-38,00
		613 310 00 Rufbereitschaft Alarmanlage	3.549,78	4.300,00	3.691,56	608,44
		613 900 00 Sonstige weitere Fremdleistungen		1.000,00		1.000,00
		616 100 00 Fremdst.Gebäude/Au- ßenanl.(Bauunterh.)	73.452,89	19.000,00	16.350,03	2.649,97
		616 300 00 Fremdst.v.Einricht.u. Ausstattungen	281,21	2.000,00	449,88	1.550,12
		616 600 00 Fremdstandhaltung Wartungskosten	1.469,10	2.450,00	1.003,08	1.446,92
		616 603 00 Wartung für Hard- und Software	228,41	300,00		300,00

Gemeinde	P	Sulzbach
Produktbereich	P06	Kinder-, Jugend- und Familienhilfe
Produktgruppe	P0604	Tageseinrichtungen für Kinder
Produkt	P06041	Tageseinrichtung für Kinder
Teilprodukt	P060412	Kita Waldnest
Kostenstelle	06041102	Kita Waldnest

Teilergebnisrechnung -EUR						
Nr.	Konten	Bezeichnung	Ergebnis des Vorjahres  2020	Fortge- schriebener Ansatz des Haushalts- jahres 2021	Ergebnis des Haus- haltsjahres  2021	Vergleich fortgeschrie- bener Ansatz/ Ergebnis des Haushaltsja- hres (Sp.5./Sp.6)
1	2	3	4	5	6	7
		617 100 00 Aufwendungen für Fremdentsorgung	1.547,64	1.600,00	1.547,64	52,36
		617 300 00 Fremdreinigung	31.730,98	34.000,00	22.553,61	11.446,39
		617 400 00 Veranstaltungen	379,65	2.500,00	917,63	1.582,37
		618 050 00 Lieferantenskonto	-93,05		-41,13	41,13
		673 000 00 Gebühren	1.537,26	900,00	439,49	460,51
		674 000 00 Leiharbeitskräfte		10.000,00	16.012,88	-6.012,88
		681 000 00 Zeitung/Fachlit.d.Verwa lt.u.ähnl.Eintr.	750,71	1.000,00	368,35	631,65
		685 000 00 Aufwendungen für Reisekosten	569,55	1.500,00	253,36	1.246,64
		688 000 00 Aufwendungen für Fort- u. Weiterbildung	4.637,60	8.900,00	3.800,00	5.100,00
		690 000 00 Beiträge gebäudebezogene Versicherungen	3.887,90	3.970,00	4.153,75	-183,75
14	66	Abschreibungen	4.189,24	53.051,00	5.880,08	47.170,92
		662 000 00 Abschr. Gebäude,Sachanl.,Infr a.vermögen		50.178,00		50.178,00
		664 000 00 Abschreibungen technische Betriebsaussta	2.976,24	1.660,00	3.246,86	-1.586,86
		664 500 00 Abschreibungen auf Geschäftsausstattung	1.213,00	1.213,00	1.213,00	
		665 000 00 Abschreib.a.geringw.Wi rtschaftsg.(GWG)			1.420,22	-1.420,22
19		<b>Summe der ordentlichen Aufwendungen (Nr. 11 bis 18)</b>	<b>1.106.878,38</b>	<b>1.350.749,00</b>	<b>1.049.257,79</b>	<b>301.491,21</b>
20		<b>Verwaltungsergebnis (Nr. 10 ./. Nr. 19)</b>	<b>-708.276,10</b>	<b>-869.549,00</b>	<b>-416.955,38</b>	<b>-452.593,62</b>
23		<b>Finanzergebnis (Nr. 21 ./. Nr. 22)</b>				
24		<b>Ordentliches Ergebnis (Nr. 20 und Nr. 23)</b>	<b>-708.276,10</b>	<b>-869.549,00</b>	<b>-416.955,38</b>	<b>-452.593,62</b>
27		<b>Außerordentliches Ergebnis (Nr. 25 ./. Nr. 26)</b>				
28		<b>Jahresergebnis vor internen Leistungsbeziehungen (Nr. 24 und Nr. 27)</b>	<b>-708.276,10</b>	<b>-869.549,00</b>	<b>-416.955,38</b>	<b>-452.593,62</b>
30		Kosten aus internen Leistungsbeziehungen	8.129,50	5.000,00	5.613,00	-613,00
		970 576 00 ILV-Aufwand Kostenerstattungen	8.129,50	5.000,00	5.613,00	-613,00
31		<b>Ergebnis der internen Leistungsbeziehungen (Nr. 29 ./. Nr. 30)</b>	<b>-8.129,50</b>	<b>-5.000,00</b>	<b>-5.613,00</b>	<b>613,00</b>
32		<b>Jahresergebnis nach internen Leistungsbeziehungen (Nr. 28 und Nr. 31)</b>	<b>-716.405,60</b>	<b>-874.549,00</b>	<b>-422.568,38</b>	<b>-451.980,62</b>

Gemeinde	P	Sulzbach
Produktbereich	P06	Kinder-, Jugend- und Familienhilfe
Produktgruppe	P0604	Tageseinrichtungen für Kinder
Produkt	P06041	Tageseinrichtung für Kinder
Teilprodukt	P060412	Kita Waldnest
Kostenstelle	06041102	Kita Waldnest

<b>Teilfinanzrechnung</b>					
Nr.	Bezeichnung	Ergebnis des Vorjahres	Fortgeschriebener Ansatz des Haushaltsjahres	Ergebnis des Haushaltsjahres	Vergleich Ansatz/Ergebnis des Haushalts- jahres 2021
		2020	2021	2021	2021
1	2	3	4	5	6
	<b>Einzahlungen aus Investitionstätigkeit</b>				
	<b>Einzahlungen aus Finanzierungstätigkeit</b>				
<b>5</b>	<b>Summe Einzahlungen</b>				
	<b>Auszahlungen aus Investitionstätigkeit</b>				
6	Auszahlungen für Investitionen in das Sachanlagevermögen und immaterielle Anlagevermögen	2.360,24	28.500,00	2.147,08	26.352,92
	843 831 00 Ausz. Erwerb VG über 1000 Euro o.USt.	2.360,24	19.000,00		19.000,00
	843 832 00 Ausz. Erwerb VG unter 1000 Euro o.USt.		9.500,00	2.147,08	7.352,92
	<b>Auszahlungen aus Finanzierungstätigkeit</b>				
<b>10</b>	<b>Summe Auszahlungen</b>	<b>2.360,24</b>	<b>28.500,00</b>	<b>2.147,08</b>	<b>26.352,92</b>
<b>11</b>	<b>Saldo (Einzahlungen ./- Auszahlungen)</b>	<b>-2.360,24</b>	<b>-28.500,00</b>	<b>-2.147,08</b>	<b>-26.352,92</b>

Gemeinde	P	Sulzbach
Produktbereich	P06	Kinder-, Jugend- und Familienhilfe
Produktgruppe	P0604	Tageseinrichtungen für Kinder
Produkt	P06041	Tageseinrichtung für Kinder
Teilprodukt	P060413	Hort Eisvogel
Kostenstelle	06041103	Hort Eisvogel

Teilergebnisrechnung -EUR						
Nr.	Konten	Bezeichnung	Ergebnis des Vorjahres  2020	Fortge- schriebener Ansatz des Haushalts- jahres 2021	Ergebnis des Haus- haltsjahres  2021	Vergleich fortgeschrie- bener Ansatz/ Ergebnis des Haushaltsja- hres (Sp.5./Sp.6)
1	2	3	4	5	6	7
2	51	Öffentlich-rechtliche Leistungsentgelte	96.148,35	151.700,00	102.071,98	49.628,02
		511 030 00 Essensgeld Grundmodul	36.953,80	58.000,00	41.107,50	16.892,50
		511 031 00 Essensgeld Gastessen	233,70	700,00	384,75	315,25
		511 034 00 Hort Gebühren Grundmodul	58.960,85	93.000,00	60.579,73	32.420,27
7	540- 543	Erträge aus Zuweisungen und Zuschüssen für laufende Zwecke und allgemeine Umlagen	44.725,00	55.225,00	86.124,76	-30.899,76
		541 030 00 Sonstige Zuweisungen des Landes	44.725,00	44.725,00	68.320,94	-23.595,94
		542 400 00 Zuw. lfd. Zwecke sonst. öff. Bereich		10.500,00	17.803,82	-7.303,82
9	53	Sonstige ordentliche Erträge	804,54		1.940,18	-1.940,18
		538 010 00 Ertr. Auflösung Pensionsrückstellunge n			1.458,16	-1.458,16
		538 020 00 Ertr. Auflösung Beihilferückstellungen	804,54		482,02	-482,02
<b>10</b>		<b>Summe der ordentlichen Erträge (Nr. 1 bis 9)</b>	<b>141.677,89</b>	<b>206.925,00</b>	<b>190.136,92</b>	<b>16.788,08</b>
11	62,63,6 40-643, 647- 649,65	Personalaufwendungen	446.995,22	642.253,00	471.483,10	170.769,90
		620 000 00 Entg.f.geleist.Arbeitsz. Arbeitn.(Zulag.)	331.995,95	488.363,00	361.200,25	127.162,75
		622 300 00 Zuführung zu Urlaubsrückstellungen	2.935,02		-2.700,91	2.700,91
		625 500 00 Pauschale LOST/KIST		834,00		834,00
		630 000 00 Dienst-,Amtsbezüge inkl.Zulagen Beamte	11.269,48	11.042,00	10.048,46	993,54
		640 000 00 AG-Anteil Sozialversich.Entgeltbe reich	72.264,18	101.190,00	75.501,85	25.688,15
		647 000 00 Zukunftssich./Zusatzve rs. Entgeltbereich	28.530,59	40.824,00	27.433,45	13.390,55
12	644- 646	Versorgungsaufwendungen	5.435,71	-1.451,00	15.906,82	-17.357,82
		646 000 00 Zuführung zu Pensionsrückstellunge n	3.555,20	-946,00	7.630,48	-8.576,48
		646 100 00 Zuführung zu Beihilferückstellungen	340,12	-505,00	779,68	-1.284,68
		646 200 00 Zuführung zu Überstundenrückstellun gen	1.540,39		7.496,66	-7.496,66
13	60,61, 67-69	Aufwendungen für Sach- und Dienstleistungen	137.269,90	128.160,00	200.178,25	-72.018,25
		600 050 00 Lebensmittel Einkauf	16.540,90	30.000,00	20.716,80	9.283,20

Gemeinde	P	Sulzbach
Produktbereich	P06	Kinder-, Jugend- und Familienhilfe
Produktgruppe	P0604	Tageseinrichtungen für Kinder
Produkt	P06041	Tageseinrichtung für Kinder
Teilprodukt	P060413	Hort Eisvogel
Kostenstelle	06041103	Hort Eisvogel

Teilergebnisrechnung -EUR						
Nr.	Konten	Bezeichnung	Ergebnis des Vorjahres  2020	Fortge- schriebener Ansatz des Haushalts- jahres 2021	Ergebnis des Haus- haltsjahres  2021	Vergleich fortgeschrie- bener Ansatz/ Ergebnis des Haushaltsja- hres (Sp.5./Sp.6)
1	2	3	4	5	6	7
		601 000 00 Büromat.,Drucksachen d.Verwalt.u.ä.Eintr.	963,11	2.500,00	2.445,85	54,15
		601 100 00 Lehr- und Unterrichtsmittel	1.011,37	3.900,00	3.647,66	252,34
		601 110 00 Verbrauchsmaterial	1.232,96	3.500,00	2.715,59	784,41
		603 000 00 Betriebsstoffe/Verbrauc hswerkzeuge	242,90	300,00	778,72	-478,72
		603 001 10 Reinigungsmittel	205,80	300,00	885,22	-585,22
		603 010 00 Ersatzbeschaffungen	65,72	1.500,00	1.513,16	-13,16
		603 020 00 Praxis- und Laborbedarf, Arzneimittel			1.119,06	-1.119,06
		605 100 00 Aufwendungen für Strom	3.836,42	5.000,00	4.159,05	840,95
		605 200 00 Aufwendungen für Gas	1.982,76	3.000,00	3.293,12	-293,12
		605 600 00 Aufwendungen für Wasser	787,09	1.200,00	517,71	682,29
		605 700 00 Aufwendungen für Abwasser	982,05	1.400,00	896,10	503,90
		606 100 00 Materialaufw. Gebäude u.Außenanlagen	851,11	2.000,00	1.946,59	53,41
		606 300 00 Materialaufw. Einricht.u.Ausstattunge n	563,44	300,00	823,86	-523,86
		608 100 00 Aufwendungen für Reinigungsmittel	347,48	500,00		500,00
		608 900 00 Übriger sonstiger Materialaufwand		100,00		100,00
		610 040 00 Schornsteinfeger	117,35	200,00	163,02	36,98
		610 050 00 Grünflächenpflege	106,69	800,00	16,30	783,70
		610 055 00 Schädlingsbekämpfung		100,00	267,75	-167,75
		613 300 00 Aufwand für Hausmeistertätigkeiten		250,00		250,00
		613 310 00 Rufbereitschaft Alarmanlage	3.549,78	4.300,00	3.691,56	608,44
		616 100 00 Fremdst.Gebäude/Au ßenanl.(Bauunterh.)	5.801,32	18.000,00	8.044,75	9.955,25
		616 300 00 Fremdst.v.Einricht.u. Ausstattungen	3.459,38	1.500,00	2.521,40	-1.021,40
		616 600 00 Fremdstandhaltung Wartungskosten	2.416,77	2.950,00	3.640,95	-690,95
		616 603 00 Wartung für Hard- und Software	228,41	300,00		300,00
		617 100 00 Aufwendungen für Fremdentsorgung	1.507,56	1.600,00	1.507,56	92,44
		617 300 00 Fremdreinigung	22.478,38	25.000,00	17.037,77	7.962,23
		617 400 00 Veranstaltungen	128,26	1.750,00	97,81	1.652,19
		618 050 00 Lieferantenskonto	-46,25		-9,75	9,75
		670 000 00 Mieten		1.300,00		1.300,00

Gemeinde	P	Sulzbach
Produktbereich	P06	Kinder-, Jugend- und Familienhilfe
Produktgruppe	P0604	Tageseinrichtungen für Kinder
Produkt	P06041	Tageseinrichtung für Kinder
Teilprodukt	P060413	Hort Eisvogel
Kostenstelle	06041103	Hort Eisvogel

Teilergebnisrechnung -EUR						
Nr.	Konten	Bezeichnung	Ergebnis des Vorjahres  2020	Fortge- schriebener Ansatz des Haushalts- jahres 2021	Ergebnis des Haus- haltsjahres  2021	Vergleich fortgeschrie- bener Ansatz/ Ergebnis des Haushaltsja- hres (Sp.5./Sp.6)
1	2	3	4	5	6	7
		673 000 00 Gebühren	1.162,41	1.600,00	67,61	1.532,39
		674 000 00 Leiharbeitskräfte	60.142,71	5.000,00	115.198,07	-110.198,07
		681 000 00 Zeitung/Fachlit.d.Verwa lt.u.ähnl.Eintr.	445,95	1.000,00	31,40	968,60
		685 000 00 Aufwendungen für Reisekosten	286,34	1.150,00	482,50	667,50
		688 000 00 Aufwendungen für Fort- u. Weiterbildung	260,20	4.500,00	540,00	3.960,00
		690 000 00 Beiträge gebäudebezogene Versicherungen	1.330,11	1.360,00	1.421,06	-61,06
		699 100 20 Niederschlagung	4.281,42			
14	66	Abschreibungen	5.129,99	23.398,00	7.279,84	16.118,16
		662 000 00 Abschr. Gebäude,Sachanl.,Infr a.vermögen		21.262,00		21.262,00
		664 000 00 Abschreibungen technische Betriebsaussta	4.783,99	1.856,00	5.217,00	-3.361,00
		664 500 00 Abschreibungen auf Geschäftsausstattung	346,00	280,00	353,83	-73,83
		665 000 00 Abschreib.a.geringw.Wi rtschaftsg.(GWG)			1.709,01	-1.709,01
19		<b>Summe der ordentlichen Aufwendungen (Nr. 11 bis 18)</b>	<b>594.830,82</b>	<b>792.360,00</b>	<b>694.848,01</b>	<b>97.511,99</b>
20		<b>Verwaltungsergebnis (Nr. 10 ./ Nr. 19)</b>	<b>-453.152,93</b>	<b>-585.435,00</b>	<b>-504.711,09</b>	<b>-80.723,91</b>
23		<b>Finanzergebnis (Nr. 21 ./ Nr. 22)</b>				
24		<b>Ordentliches Ergebnis (Nr. 20 und Nr. 23)</b>	<b>-453.152,93</b>	<b>-585.435,00</b>	<b>-504.711,09</b>	<b>-80.723,91</b>
26	79	Außerordentliche Aufwendungen			56,00	-56,00
		794 100 00 Verluste Abgang von Sachanlagen			56,00	-56,00
27		<b>Außerordentliches Ergebnis (Nr. 25 ./ Nr. 26)</b>			<b>-56,00</b>	<b>56,00</b>
28		<b>Jahresergebnis vor internen Leistungsbeziehungen (Nr. 24 und Nr. 27)</b>	<b>-453.152,93</b>	<b>-585.435,00</b>	<b>-504.767,09</b>	<b>-80.667,91</b>
30		Kosten aus internen Leistungsbeziehungen	2.496,00	5.000,00	4.909,00	91,00
		970 576 00 ILV-Aufwand Kostenerstattungen	2.496,00	5.000,00	4.909,00	91,00
31		<b>Ergebnis der internen Leistungsbeziehungen (Nr. 29 ./ Nr. 30)</b>	<b>-2.496,00</b>	<b>-5.000,00</b>	<b>-4.909,00</b>	<b>-91,00</b>
32		<b>Jahresergebnis nach internen Leistungsbeziehungen (Nr. 28 und Nr. 31)</b>	<b>-455.648,93</b>	<b>-590.435,00</b>	<b>-509.676,09</b>	<b>-80.758,91</b>



Gemeinde	P	Sulzbach
Produktbereich	P06	Kinder-, Jugend- und Familienhilfe
Produktgruppe	P0604	Tageseinrichtungen für Kinder
Produkt	P06041	Tageseinrichtung für Kinder
Teilprodukt	P060413	Hort Eisvogel
Kostenstelle	06041103	Hort Eisvogel

<b>Teilfinanzrechnung</b>					
Nr.	Bezeichnung	Ergebnis des Vorjahres	Fortgeschriebener Ansatz des Haushaltsjahres	Ergebnis des Haushaltsjahres	Vergleich Ansatz/Ergebnis des Haushalts- jahres 2021
		2020	2021	2021	2021
1	2	3	4	5	6
	<b>Einzahlungen aus Investitionstätigkeit</b>				
	<b>Einzahlungen aus Finanzierungstätigkeit</b>				
<b>5</b>	<b>Summe Einzahlungen</b>				
	<b>Auszahlungen aus Investitionstätigkeit</b>				
6	Auszahlungen für Investitionen in das Sachanlagevermögen und immaterielle Anlagevermögen	17.215,99	19.900,00	2.813,84	17.086,16
	843 831 00 Ausz. Erwerb VG über 1000 Euro o.USt.	17.215,99	10.000,00		10.000,00
	843 832 00 Ausz. Erwerb VG unter 1000 Euro o.USt.		9.900,00	2.813,84	7.086,16
	<b>Auszahlungen aus Finanzierungstätigkeit</b>				
<b>10</b>	<b>Summe Auszahlungen</b>	<b>17.215,99</b>	<b>19.900,00</b>	<b>2.813,84</b>	<b>17.086,16</b>
<b>11</b>	<b>Saldo (Einzahlungen ./- Auszahlungen)</b>	<b>-17.215,99</b>	<b>-19.900,00</b>	<b>-2.813,84</b>	<b>-17.086,16</b>

Gemeinde	P	Sulzbach
Produktbereich	P06	Kinder-, Jugend- und Familienhilfe
Produktgruppe	P0604	Tageseinrichtungen für Kinder
Produkt	P06041	Tageseinrichtung für Kinder
Teilprodukt	P060415	Betreuende Grundschule
Kostenstelle	06041105	Betreuende Grundschule

Teilergebnisrechnung -EUR						
Nr.	Konten	Bezeichnung	Ergebnis des Vorjahres  2020	Fortge- schriebener Ansatz des Haushalts- jahres 2021	Ergebnis des Haus- haltsjahres  2021	Vergleich fortgeschrie- bener Ansatz/ Ergebnis des Haushaltsja- hres (Sp.5./Sp.6)
1	2	3	4	5	6	7
2	51	Öffentlich-rechtliche Leistungsentgelte	76.114,95	107.800,00	73.116,44	34.683,56
		511 030 00 Essensgeld Grundmodul	27.205,40	39.000,00	23.783,18	15.216,82
		511 031 00 Essensgeld Gastessen	186,60	300,00	266,91	33,09
		511 040 00 Grundschulbetreuung	48.722,95	68.500,00	49.066,35	19.433,65
7	540- 543	Erträge aus Zuweisungen und Zuschüssen für laufende Zwecke und allgemeine Umlagen	36.240,99	14.900,00	19.753,79	-4.853,79
		541 030 00 Sonstige Zuweisungen des Landes	2.940,99	5.000,00	3.203,75	1.796,25
		542 400 00 Zuw. lfd. Zwecke sonst. öff. Bereich	33.300,00	9.900,00	16.550,04	-6.650,04
9	53	Sonstige ordentliche Erträge	365,70		881,90	-881,90
		538 010 00 Ertr. Auflösung Pensionsrückstellun- gen			662,80	-662,80
		538 020 00 Ertr. Auflösung Beihilferückstellungen	365,70		219,10	-219,10
<b>10</b>		<b>Summe der ordentlichen Erträge (Nr. 1 bis 9)</b>	<b>112.721,64</b>	<b>122.700,00</b>	<b>93.752,13</b>	<b>28.947,87</b>
11	62,63,6 40-643, 647- 649,65	Personalaufwendungen	278.245,43	364.574,00	270.627,52	93.946,48
		620 000 00 Entg.f.geleist.Arbeitsz. Arbeitn.(Zulag.)	217.797,32	281.002,00	207.305,41	73.696,59
		622 300 00 Zuführung zu Urlaubsrückstellungen	-4.202,09		2.276,74	-2.276,74
		625 500 00 Pauschale LOST/KIST		21,00		21,00
		630 000 00 Dienst-,Amtsbezüge inkl.Zulagen Beamte	5.122,61	5.019,00	5.469,93	-450,93
		640 000 00 AG-Anteil Sozialversich.Entgeltbe- reich	45.258,60	59.001,00	43.529,49	15.471,51
		647 000 00 Zukunftssich./Zusatzve- rs. Entgeltbereich	14.268,99	19.531,00	12.045,95	7.485,05
12	644- 646	Versorgungsaufwendungen	4.559,80	-660,00	5.689,19	-6.349,19
		646 000 00 Zuführung zu Pensionsrückstellun- gen	1.616,00	-430,00	3.468,40	-3.898,40
		646 100 00 Zuführung zu Beihilferückstellungen	154,60	-230,00	354,40	-584,40
		646 200 00 Zuführung zu Überstundenrückstellun- gen	2.789,20		1.866,39	-1.866,39
13	60,61, 67-69	Aufwendungen für Sach- und Dienstleistungen	106.270,40	101.362,00	112.035,46	-10.673,46
		600 050 00 Lebensmittel Einkauf	30.452,95	43.000,00	28.083,30	14.916,70

Gemeinde	P	Sulzbach
Produktbereich	P06	Kinder-, Jugend- und Familienhilfe
Produktgruppe	P0604	Tageseinrichtungen für Kinder
Produkt	P06041	Tageseinrichtung für Kinder
Teilprodukt	P060415	Betreuende Grundschule
Kostenstelle	06041105	Betreuende Grundschule

Teilergebnisrechnung -EUR						
Nr.	Konten	Bezeichnung	Ergebnis des Vorjahres  2020	Fortge- schriebener Ansatz des Haushalts- jahres 2021	Ergebnis des Haus- haltsjahres  2021	Vergleich fortgeschrie- bener Ansatz/ Ergebnis des Haushaltsja- hres (Sp.5./Sp.6)
1	2	3	4	5	6	7
		601 000 00 Büromat.,Drucksachen d.Verwalt.u.ä.Einr.	580,19	1.200,00	963,52	236,48
		601 100 00 Lehr- und Unterrichtsmittel	1.460,48	3.600,00	1.278,12	2.321,88
		601 110 00 Verbrauchsmaterial	565,32	1.200,00	1.526,64	-326,64
		603 001 10 Reinigungsmittel	83,16	500,00	200,95	299,05
		603 010 00 Ersatzbeschaffungen	198,69	1.200,00	278,88	921,12
		603 020 00 Praxis- und Laborbedarf, Arzneimittel			889,23	-889,23
		605 100 00 Aufwendungen für Strom	557,03	750,00	561,26	188,74
		605 200 00 Aufwendungen für Gas	614,73	1.000,00	891,77	108,23
		605 600 00 Aufwendungen für Wasser		50,00		50,00
		605 700 00 Aufwendungen für Abwasser		50,00		50,00
		606 100 00 Materialaufw. Gebäude u.Außenanlagen	187,55	500,00		500,00
		606 300 00 Materialaufw. Einricht.u.Ausstattunge n	900,00			
		610 040 00 Schornsteinfeger	59,53	100,00	100,04	-0,04
		610 055 00 Schädlingsbekämpfung		100,00		100,00
		616 100 00 Fremdst.Gebäude/Au- ßenanl.(Bauunterh.)	204,68	1.500,00	32,24	1.467,76
		616 600 00 Fremdinstandhaltung Wartungskosten	110,20	150,00	120,36	29,64
		616 603 00 Wartung für Hard- und Software	228,43	300,00		300,00
		617 300 00 Fremdreinigung	11.849,87	20.000,00	10.067,75	9.932,25
		617 400 00 Veranstaltungen	70,16	1.200,00	83,70	1.116,30
		618 050 00 Lieferantenskonto	-3,41		-7,79	7,79
		670 003 00 Container-Miete	14.292,00	14.292,00	14.292,00	
		674 000 00 Leiharbeitskräfte	43.482,27	5.000,00	50.905,58	-45.905,58
		681 000 00 Zeitung/Fachlit.d.Verwa- lt.u.ähnl.Einr.		300,00		300,00
		685 000 00 Aufwendungen für Reisekosten	13,86	500,00		500,00
		688 000 00 Aufwendungen für Fort- u. Weiterbildung		4.500,00	89,01	4.410,99
		690 000 00 Beiträge gebäudebezogene Versicherungen	362,71	370,00	392,00	-22,00
		699 100 20 Niederschlagung			1.286,90	-1.286,90
14	66	Abschreibungen	3.100,77	5.434,00	4.568,22	865,78
		662 000 00 Abschr. Gebäude,Sachanl.,Infr a.vermögen		5.434,00		5.434,00

Gemeinde	P	Sulzbach
Produktbereich	P06	Kinder-, Jugend- und Familienhilfe
Produktgruppe	P0604	Tageseinrichtungen für Kinder
Produkt	P06041	Tageseinrichtung für Kinder
Teilprodukt	P060415	Betreuende Grundschule
Kostenstelle	06041105	Betreuende Grundschule

<b>Teilergebnisrechnung -EUR</b>						
<b>Nr.</b>	<b>Konten</b>	<b>Bezeichnung</b>	<b>Ergebnis des Vorjahres  2020</b>	<b>Fortge- schriebener Ansatz des Haushalts- jahres 2021</b>	<b>Ergebnis des Haus- haltsjahres  2021</b>	<b>Vergleich fortgeschrie- bener Ansatz/ Ergebnis des Haushaltsja- hres (Sp.5./Sp.6)</b>
1	2	3	4	5	6	7
		664 000 00 Abschreibungen technische Betriebsaussta	3.100,77		3.148,00	-3.148,00
		665 000 00 Abschreib.a.geringw.Wi- rtschaftsg.(GWG)			1.420,22	-1.420,22
<b>19</b>		<b>Summe der ordentlichen Aufwendungen (Nr. 11 bis 18)</b>	<b>392.176,40</b>	<b>470.710,00</b>	<b>392.920,39</b>	<b>77.789,61</b>
<b>20</b>		<b>Verwaltungsergebnis (Nr. 10 ./ Nr. 19)</b>	<b>-279.454,76</b>	<b>-348.010,00</b>	<b>-299.168,26</b>	<b>-48.841,74</b>
<b>23</b>		<b>Finanzergebnis (Nr. 21 ./ Nr. 22)</b>				
<b>24</b>		<b>Ordentliches Ergebnis (Nr. 20 und Nr. 23)</b>	<b>-279.454,76</b>	<b>-348.010,00</b>	<b>-299.168,26</b>	<b>-48.841,74</b>
<b>27</b>		<b>Außerordentliches Ergebnis (Nr. 25 ./ Nr. 26)</b>				
<b>28</b>		<b>Jahresergebnis vor internen Leistungsbeziehungen (Nr. 24 und Nr. 27)</b>	<b>-279.454,76</b>	<b>-348.010,00</b>	<b>-299.168,26</b>	<b>-48.841,74</b>
30		Kosten aus internen Leistungsbeziehungen	173,00	1.000,00	154,00	846,00
		970 576 00 ILV-Aufwand Kostenerstattungen	173,00	1.000,00	154,00	846,00
<b>31</b>		<b>Ergebnis der internen Leistungsbeziehungen (Nr. 29 ./ Nr. 30)</b>	<b>-173,00</b>	<b>-1.000,00</b>	<b>-154,00</b>	<b>-846,00</b>
<b>32</b>		<b>Jahresergebnis nach internen Leistungsbeziehungen (Nr. 28 und Nr. 31)</b>	<b>-279.627,76</b>	<b>-349.010,00</b>	<b>-299.322,26</b>	<b>-49.687,74</b>

Gemeinde	P	Sulzbach
Produktbereich	P06	Kinder-, Jugend- und Familienhilfe
Produktgruppe	P0604	Tageseinrichtungen für Kinder
Produkt	P06041	Tageseinrichtung für Kinder
Teilprodukt	P060415	Betreuende Grundschule
Kostenstelle	06041105	Betreuende Grundschule

<b>Teilfinanzrechnung</b>					
Nr.	Bezeichnung	Ergebnis des Vorjahres	Fortgeschriebener Ansatz des Haushaltsjahres	Ergebnis des Haushaltsjahres	Vergleich Ansatz/Ergebnis des Haushalts- jahres 2021
		2020	2021	2021	2021
1	2	3	4	5	6
	<b>Einzahlungen aus Investitionstätigkeit</b>				
	<b>Einzahlungen aus Finanzierungstätigkeit</b>				
<b>5</b>	<b>Summe Einzahlungen</b>				
	<b>Auszahlungen aus Investitionstätigkeit</b>				
6	Auszahlungen für Investitionen in das Sachanlagevermögen und immaterielle Anlagevermögen	730,77	53.500,00	1.420,22	52.079,78
	843 831 00 Ausz. Erwerb VG über 1000 Euro o.USt.	730,77	52.000,00		52.000,00
	843 832 00 Ausz. Erwerb VG unter 1000 Euro o.USt.		1.500,00	1.420,22	79,78
	<b>Auszahlungen aus Finanzierungstätigkeit</b>				
<b>10</b>	<b>Summe Auszahlungen</b>	<b>730,77</b>	<b>53.500,00</b>	<b>1.420,22</b>	<b>52.079,78</b>
<b>11</b>	<b>Saldo (Einzahlungen ./- Auszahlungen)</b>	<b>-730,77</b>	<b>-53.500,00</b>	<b>-1.420,22</b>	<b>-52.079,78</b>

Gemeinde	P	Sulzbach
Produktbereich	P06	Kinder-, Jugend- und Familienhilfe
Produktgruppe	P0604	Tageseinrichtungen für Kinder
Produkt	P06041	Tageseinrichtung für Kinder
Teilprodukt	P060416	Hort Kinderreich
Kostenstelle	06041106	Hort Kinder-Reich

Teilergebnisrechnung -EUR						
Nr.	Konten	Bezeichnung	Ergebnis des Vorjahres  2020	Fortge- schriebener Ansatz des Haushalts- jahres 2021	Ergebnis des Haus- haltsjahres  2021	Vergleich fortgeschrie- bener Ansatz/ Ergebnis des Haushaltsja- hres (Sp.5./Sp.6)
1	2	3	4	5	6	7
2	51	Öffentlich-rechtliche Leistungsentgelte	121.049,23	177.000,00	105.036,09	71.963,91
		511 030 00 Essensgeld Grundmodul	47.351,50	68.000,00	43.328,25	24.671,75
		511 031 00 Essensgeld Gastessen	514,80	1.000,00	640,69	359,31
		511 034 00 Hort Gebühren Grundmodul	73.182,93	108.000,00	61.067,15	46.932,85
7	540- 543	Erträge aus Zuweisungen und Zuschüssen für laufende Zwecke und allgemeine Umlagen	23.800,00	36.700,00	71.582,91	-34.882,91
		541 030 00 Sonstige Zuweisungen des Landes	23.800,00	23.800,00	50.017,71	-26.217,71
		542 400 00 Zuw. lfd. Zwecke sonst. öff. Bereich		12.900,00	21.565,20	-8.665,20
8	546	Erträge aus der Auflösung von Sonderposten aus Investitionszuweisungen, -zuschüssen und Investitionsbeiträgen	1.332,00			
		546 000 00 Ertr.Aufl.SoPo Inv.zuweis.öff.Bereich	1.332,00			
9	53	Sonstige ordentliche Erträge	804,54		1.940,18	-1.940,18
		538 010 00 Ertr. Auflösung Pensionsrückstellun- gen			1.458,16	-1.458,16
		538 020 00 Ertr. Auflösung Beihilferückstellungen	804,54		482,02	-482,02
<b>10</b>		<b>Summe der ordentlichen Erträge (Nr. 1 bis 9)</b>	<b>146.985,77</b>	<b>213.700,00</b>	<b>178.559,18</b>	<b>35.140,82</b>
11	62,63,6 40-643, 647- 649,65	Personalaufwendungen	551.692,91	805.285,00	535.908,67	269.376,33
		620 000 00 Entg.f.geleist.Arbeitsz. Arbeitn.(Zulag.)	418.032,55	613.610,00	402.309,05	211.300,95
		622 300 00 Zuführung zu Urlaubsrückstellungen	192,06		3.283,92	-3.283,92
		625 500 00 Pauschale LOST/KIST		718,00		718,00
		630 000 00 Dienst-,Amtsbezüge inkl.Zulagen Beamte	11.269,12	11.042,00	12.033,73	-991,73
		640 000 00 AG-Anteil Sozialversich.Entgeltbe- reich	86.815,14	128.738,00	85.439,27	43.298,73
		647 000 00 Zukunftssich./Zusatzve- rs. Entgeltbereich	35.384,04	51.177,00	32.842,70	18.334,30
12	644- 646	Versorgungsaufwendungen	8.481,09	-1.451,00	11.787,83	-13.238,83
		646 000 00 Zuführung zu Pensionsrückstellun- gen	3.555,20	-946,00	7.630,48	-8.576,48
		646 100 00 Zuführung zu Beihilferückstellungen	340,12	-505,00	779,68	-1.284,68

Gemeinde	P	Sulzbach
Produktbereich	P06	Kinder-, Jugend- und Familienhilfe
Produktgruppe	P0604	Tageseinrichtungen für Kinder
Produkt	P06041	Tageseinrichtung für Kinder
Teilprodukt	P060416	Hort Kinderreich
Kostenstelle	06041106	Hort Kinder-Reich

Teilergebnisrechnung -EUR						
Nr.	Konten	Bezeichnung	Ergebnis des Vorjahres  2020	Fortge- schriebener Ansatz des Haushalts- jahres 2021	Ergebnis des Haus- haltsjahres  2021	Vergleich fortgeschie- bener Ansatz/ Ergebnis des Haushaltsja- hres (Sp.5./Sp.6)
1	2	3	4	5	6	7
		646 200 00 Zuführung zu Überstundenrückstellun- gen	4.585,77		3.377,67	-3.377,67
13	60,61, 67-69	Aufwendungen für Sach- und Dienstleistungen	97.203,44	122.655,00	108.919,92	13.735,08
		600 050 00 Lebensmittel Einkauf	27.374,86	37.000,00	24.105,04	12.894,96
		601 000 00 Büromat.,Drucksachen d.Verwalt.u.ä.Eintr.	857,17	3.000,00	481,90	2.518,10
		601 100 00 Lehr- und Unterrichtsmittel	2.276,50	4.600,00	3.019,44	1.580,56
		601 110 00 Verbrauchsmaterial	2.787,41	5.200,00	3.432,45	1.767,55
		603 000 00 Betriebsstoffe/Verbrauc- hswerkzeuge	14,42	1.000,00	252,33	747,67
		603 001 10 Reinigungsmittel	457,99	1.500,00	619,52	880,48
		603 010 00 Ersatzbeschaffungen	890,74	3.500,00	259,63	3.240,37
		603 020 00 Praxis- und Laborbedarf, Arzneimittel			1.134,85	-1.134,85
		605 100 00 Aufwendungen für Strom	5.330,22	5.000,00	5.117,30	-117,30
		605 200 00 Aufwendungen für Gas	3.443,00	3.500,00	2.902,04	597,96
		605 600 00 Aufwendungen für Wasser	727,77	900,00	641,23	258,77
		605 700 00 Aufwendungen für Abwasser	555,45	700,00	528,96	171,04
		606 100 00 Materialaufw. Gebäude u.Außenanlagen	735,53	1.000,00	829,53	170,47
		606 300 00 Materialaufw. Einricht.u.Ausstattunge n	139,25	500,00	18,99	481,01
		607 000 00 Aufw.f.Berufskl.,Arb.sc hutzmittel u.ä.		250,00		250,00
		608 100 00 Aufwendungen für Reinigungsmittel	378,42		438,28	-438,28
		608 900 00 Übriger sonstiger Materialaufwand		750,00		750,00
		610 040 00 Schornsteinfeger	152,59	150,00	131,09	18,91
		610 050 00 Grünflächenpflege	253,67	1.300,00	172,30	1.127,70
		610 055 00 Schädlingsbekämpfung		150,00		150,00
		613 300 00 Aufwand für Hausmeistertätigkeiten		350,00	307,63	42,37
		613 310 00 Rufbereitschaft Alarmanlage	831,83	1.000,00	4.344,45	-3.344,45
		613 900 00 Sonstige weitere Fremdleistungen		250,00		250,00
		616 100 00 Fremdst.Gebäude/Au- ßenanl.(Bauunterh.)	3.909,17	3.500,00	2.727,76	772,24
		616 300 00 Fremdst.v.Einricht.u. Ausstattungen	1.338,10	750,00		750,00

Gemeinde P Sulzbach  
 Produktbereich P06 Kinder-, Jugend- und Familienhilfe  
 Produktgruppe P0604 Tageseinrichtungen für Kinder  
 Produkt P06041 Tageseinrichtung für Kinder  
 Teilprodukt P060416 Hort Kinderreich  
 Kostenstelle 06041106 Hort Kinder-Reich

Teilergebnisrechnung -EUR						
Nr.	Konten	Bezeichnung	Ergebnis des Vorjahres  2020	Fortge- schriebener Ansatz des Haushalts- jahres 2021	Ergebnis des Haus- haltsjahres  2021	Vergleich fortgeschrie- bener Ansatz/ Ergebnis des Haushaltsja- hres (Sp.5./Sp.6)
1	2	3	4	5	6	7
		616 600 00 Fremdinstandhaltung Wartungskosten	2.818,04	3.000,00	3.177,44	-177,44
		616 603 00 Wartung für Hard- und Software	228,44	300,00		300,00
		617 100 00 Aufwendungen für Fremdentsorgung	1.507,56	1.550,00	1.507,56	42,44
		617 300 00 Fremdreinigung	18.747,39	21.000,00	17.361,28	3.638,72
		617 400 00 Veranstaltungen	364,24	2.000,00	870,00	1.130,00
		618 050 00 Lieferantenskonto	-41,80		-36,23	36,23
		670 000 00 Mieten		900,00		900,00
		673 000 00 Gebühren	149,36	2.100,00	346,07	1.753,93
		674 000 00 Leiharbeitskräfte	16.865,51	5.000,00	29.461,32	-24.461,32
		681 000 00 Zeitung/Fachlit.d.Verwa lt.u.ähnl.Eintr.	318,20	1.200,00	308,95	891,05
		685 000 00 Aufwendungen für Reisekosten	30,99	1.300,00	288,74	1.011,26
		688 000 00 Aufwendungen für Fort- u. Weiterbildung		5.100,00		5.100,00
		690 000 00 Beiträge gebäudebezogene Versicherungen	3.285,42	3.355,00	3.510,07	-155,07
		699 100 20 Niederschlagung	476,00			
		699 100 50 Erlass			660,00	-660,00
14	66	Abschreibungen	37.411,00	33.770,00	35.709,21	-1.939,21
		662 000 00 Abschr. Gebäude,Sachanl.,Infr a.vermögen	26.679,00	26.588,00	26.679,00	-91,00
		664 000 00 Abschreibungen technische Betriebsaussta	9.764,00	6.925,00	7.353,00	-428,00
		664 500 00 Abschreibungen auf Geschäftsausstattung	968,00	257,00	257,00	
		665 000 00 Abschreib.a.geringw.Wi rtschaftsg.(GWG)			1.420,21	-1.420,21
19		<b>Summe der ordentlichen Aufwendungen (Nr. 11 bis 18)</b>	<b>694.788,44</b>	<b>960.259,00</b>	<b>692.325,63</b>	<b>267.933,37</b>
20		<b>Verwaltungsergebnis (Nr. 10 ./ Nr. 19)</b>	<b>-547.802,67</b>	<b>-746.559,00</b>	<b>-513.766,45</b>	<b>-232.792,55</b>
23		<b>Finanzergebnis (Nr. 21 ./ Nr. 22)</b>				
24		<b>Ordentliches Ergebnis (Nr. 20 und Nr. 23)</b>	<b>-547.802,67</b>	<b>-746.559,00</b>	<b>-513.766,45</b>	<b>-232.792,55</b>
27		<b>Außerordentliches Ergebnis (Nr. 25 ./ Nr. 26)</b>				
28		<b>Jahresergebnis vor internen Leistungsbeziehungen (Nr. 24 und Nr. 27)</b>	<b>-547.802,67</b>	<b>-746.559,00</b>	<b>-513.766,45</b>	<b>-232.792,55</b>
30		Kosten aus internen Leistungsbeziehungen	1.775,00	2.000,00	748,00	1.252,00
		970 576 00 ILV-Aufwand Kostenerstattungen	1.775,00	2.000,00	748,00	1.252,00



Gemeinde	P	Sulzbach
Produktbereich	P06	Kinder-, Jugend- und Familienhilfe
Produktgruppe	P0604	Tageseinrichtungen für Kinder
Produkt	P06041	Tageseinrichtung für Kinder
Teilprodukt	P060416	Hort Kinderreich
Kostenstelle	06041106	Hort Kinder-Reich

<b>Teilergebnisrechnung -EUR</b>						
<b>Nr.</b>	<b>Konten</b>	<b>Bezeichnung</b>	<b>Ergebnis des Vorjahres  2020</b>	<b>Fortge- schriebener Ansatz des Haushalts- jahres 2021</b>	<b>Ergebnis des Haus- haltsjahres  2021</b>	<b>Vergleich fortgeschrie- bener Ansatz/ Ergebnis des Haushaltsja- hres (Sp.5./Sp.6)</b>
1	2	3	4	5	6	7
31		<b>Ergebnis der internen Leistungsbeziehungen (Nr. 29 ./ Nr. 30)</b>	<b>-1.775,00</b>	<b>-2.000,00</b>	<b>-748,00</b>	<b>-1.252,00</b>
32		<b>Jahresergebnis nach internen Leistungsbeziehungen (Nr. 28 und Nr. 31)</b>	<b>-549.577,67</b>	<b>-748.559,00</b>	<b>-514.514,45</b>	<b>-234.044,55</b>

Gemeinde	P	Sulzbach
Produktbereich	P06	Kinder-, Jugend- und Familienhilfe
Produktgruppe	P0604	Tageseinrichtungen für Kinder
Produkt	P06041	Tageseinrichtung für Kinder
Teilprodukt	P060416	Hort Kinderreich
Kostenstelle	06041106	Hort Kinder-Reich

<b>Teilfinanzrechnung</b>					
<b>Nr.</b>	<b>Bezeichnung</b>	<b>Ergebnis des Vorjahres</b>	<b>Fortgeschriebener Ansatz des Haushaltsjahres</b>	<b>Ergebnis des Haushaltsjahres</b>	<b>Vergleich Ansatz/Ergebnis des Haushalts- jahres 2021</b>
		<b>2020</b>	<b>2021</b>	<b>2021</b>	<b>2021</b>
1	2	3	4	5	6
	<b>Einzahlungen aus Investitionstätigkeit</b>				
	<b>Einzahlungen aus Finanzierungstätigkeit</b>				
<b>5</b>	<b>Summe Einzahlungen</b>				
	<b>Auszahlungen aus Investitionstätigkeit</b>				
6	Auszahlungen für Investitionen in das Sachanlagevermögen und immaterielle Anlagevermögen		3.400,00	1.420,21	1.979,79
	843 832 00 Ausz. Erwerb VG unter 1000 Euro o.USt.		3.400,00	1.420,21	1.979,79
	<b>Auszahlungen aus Finanzierungstätigkeit</b>				
<b>10</b>	<b>Summe Auszahlungen</b>		<b>3.400,00</b>	<b>1.420,21</b>	<b>1.979,79</b>
<b>11</b>	<b>Saldo (Einzahlungen ./. Auszahlungen)</b>		<b>-3.400,00</b>	<b>-1.420,21</b>	<b>-1.979,79</b>

Gemeinde	P	Sulzbach
Produktbereich	P06	Kinder-, Jugend- und Familienhilfe
Produktgruppe	P0604	Tageseinrichtungen für Kinder
Produkt	P06041	Tageseinrichtung für Kinder
Teilprodukt	P060417	Neubau Kindergarten
Kostenstelle	6041107	Kita Zuckerrübe

Teilergebnisrechnung -EUR						
Nr.	Konten	Bezeichnung	Ergebnis des Vorjahres  2020	Fortge- schriebener Ansatz des Haushalts- jahres 2021	Ergebnis des Haus- haltsjahres  2021	Vergleich fortgeschrie- bener Ansatz/ Ergebnis des Haushaltsja- hres (Sp.5./Sp.6)
1	2	3	4	5	6	7
8	546	Erträge aus der Auflösung von Sonderposten aus Investitionszuweisungen, -zuschüssen und Investitionsbeiträgen 546 000 00 Ertr.Aufl.SoPo Inv.zuweis.öff.Bereich	6.912,00 6.912,00		8.294,00 8.294,00	-8.294,00 -8.294,00
9	53	Sonstige ordentliche Erträge 530 200 00 Nebenerlöse a.Abgabe Energien/Abfällen	5.012,16 5.012,16	4.500,00 4.500,00	8.645,66 8.645,66	-4.145,66 -4.145,66
<b>10</b>		<b>Summe der ordentlichen Erträge (Nr. 1 bis 9)</b>	<b>11.924,16</b>	<b>4.500,00</b>	<b>16.939,66</b>	<b>-12.439,66</b>
13	60,61, 67-69	Aufwendungen für Sach- und Dienstleistungen 603 010 00 Ersatzbeschaffungen 605 100 00 Aufwendungen für Strom 606 100 00 Materialaufw. Gebäude u.Außenanlagen 610 050 00 Grünflächenpflege 610 055 00 Schädlingsbekämpfung 613 310 00 Rufbereitschaft Alarmanlage 616 100 00 Fremdst. Gebäude/Au- ßenanl.(Bauunterh.) 616 300 00 Fremdst.v.Einricht.u. Ausstattungen 616 600 00 Fremdstandhaltung Wartungskosten 618 050 00 Lieferantenskonto 673 000 00 Gebühren 690 000 00 Beiträge gebäudebezogene Versicherungen	26.310,48 182,02 1.921,57 1.179,21 174,00 702,16 7.797,31 372,71 10.277,13 -1,67 67,62 3.638,42	35.365,00 100,00 2.500,00 2.700,00 2.000,00 200,00 1.000,00 10.000,00 1.000,00 12.000,00 150,00 3.715,00	32.750,63 57,19 6.692,88 659,59 821,15 238,00 759,32 12.264,73 157,08 7.098,28 -8,84 67,61 3.943,64	2.614,37 42,81 -4.192,88 2.040,41 1.178,85 -38,00 240,68 -2.264,73 842,92 4.901,72 8,84 82,39 -228,64
14	66	Abschreibungen 661 500 00 Abschr.aktivierte Investitionszuw., etc. 662 000 00 Abschr. Gebäude,Sachanl.,Infr a.vermögen 664 000 00 Abschreibungen technische Betriebsaussta 664 500 00 Abschreibungen auf Geschäftsausstattung	149.293,28 287,00 130.431,28 14.931,00 3.644,00	145.883,00 129.256,00 12.983,00 3.644,00	149.292,00 287,00 130.430,00 14.931,00 3.644,00	-3.409,00 -287,00 -1.174,00 -1.948,00
<b>19</b>		<b>Summe der ordentlichen Aufwendungen (Nr. 11 bis 18)</b>	<b>175.603,76</b>	<b>181.248,00</b>	<b>182.042,63</b>	<b>-794,63</b>
<b>20</b>		<b>Verwaltungsergebnis (Nr. 10 J. Nr. 19)</b>	<b>-163.679,60</b>	<b>-176.748,00</b>	<b>-165.102,97</b>	<b>-11.645,03</b>
<b>23</b>		<b>Finanzergebnis (Nr. 21 J. Nr. 22)</b>				

Gemeinde	P	Sulzbach
Produktbereich	P06	Kinder-, Jugend- und Familienhilfe
Produktgruppe	P0604	Tageseinrichtungen für Kinder
Produkt	P06041	Tageseinrichtung für Kinder
Teilprodukt	P060417	Neubau Kindergarten
Kostenstelle	6041107	Kita Zuckerrübe

<b>Teilergebnisrechnung -EUR</b>						
<b>Nr.</b>	<b>Konten</b>	<b>Bezeichnung</b>	<b>Ergebnis des Vorjahres  2020</b>	<b>Fortge- schriebener Ansatz des Haushalts- jahres 2021</b>	<b>Ergebnis des Haus- haltsjahres  2021</b>	<b>Vergleich fortgeschrie- bener Ansatz/ Ergebnis des Haushaltsja- hres (Sp.5./Sp.6)</b>
1	2	3	4	5	6	7
<b>24</b>		<b>Ordentliches Ergebnis (Nr. 20 und Nr. 23)</b>	<b>-163.679,60</b>	<b>-176.748,00</b>	<b>-165.102,97</b>	<b>-11.645,03</b>
26	79	Außerordentliche Aufwendungen 797 000 00 Periodenfremde Aufwendungen			-833,37 -833,37	833,37 833,37
<b>27</b>		<b>Außerordentliches Ergebnis (Nr. 25 ./ Nr. 26)</b>			<b>833,37</b>	<b>-833,37</b>
<b>28</b>		<b>Jahresergebnis vor internen Leistungsbeziehungen (Nr. 24 und Nr. 27)</b>	<b>-163.679,60</b>	<b>-176.748,00</b>	<b>-164.269,60</b>	<b>-12.478,40</b>
30		Kosten aus internen Leistungsbeziehungen	579,00	1.500,00	2.691,50	-1.191,50
		970 576 00 ILV-Aufwand Kostenerstattungen	579,00	1.500,00	2.691,50	-1.191,50
<b>31</b>		<b>Ergebnis der internen Leistungsbeziehungen (Nr. 29 ./ Nr. 30)</b>	<b>-579,00</b>	<b>-1.500,00</b>	<b>-2.691,50</b>	<b>1.191,50</b>
<b>32</b>		<b>Jahresergebnis nach internen Leistungsbeziehungen (Nr. 28 und Nr. 31)</b>	<b>-164.258,60</b>	<b>-178.248,00</b>	<b>-166.961,10</b>	<b>-11.286,90</b>

Gemeinde	P	Sulzbach
Produktbereich	P06	Kinder-, Jugend- und Familienhilfe
Produktgruppe	P0604	Tageseinrichtungen für Kinder
Produkt	P06041	Tageseinrichtung für Kinder
Teilprodukt	P060417	Neubau Kindergarten
Kostenstelle	6041107	Kita Zuckerrübe

<b>Teilfinanzrechnung</b>					
Nr.	Bezeichnung	Ergebnis des Vorjahres	Fortgeschriebener Ansatz des Haushaltsjahres	Ergebnis des Haushaltsjahres	Vergleich Ansatz/Ergebnis des Haushalts- jahres 2021
		2020	2021	2021	2021
1	2	3	4	5	6
<b>Einzahlungen aus Investitionstätigkeit</b>					
1	Einzahlungen aus Investitionszuweisungen, -zuschüssen sowie aus Investitionsbeiträgen	320.000,00			
	820 812 00 Einz.Invest.zuweis.v.Gemeinden(GV)	320.000,00			
<b>Einzahlungen aus Finanzierungstätigkeit</b>					
<b>5</b>	<b>Summe Einzahlungen</b>	<b>320.000,00</b>			
<b>Auszahlungen aus Investitionstätigkeit</b>					
6	Auszahlungen für Investitionen in das Sachanlagevermögen und immaterielle Anlagevermögen	29.656,22			
	841 821 00 Ausz. Erwerb v.Grundstücken, Gebäuden	29.656,22			
<b>Auszahlungen aus Finanzierungstätigkeit</b>					
<b>10</b>	<b>Summe Auszahlungen</b>	<b>29.656,22</b>			
<b>11</b>	<b>Saldo (Einzahlungen ./ Auszahlungen)</b>	<b>290.343,78</b>			

Gemeinde P Sulzbach  
 Produktbereich P06 Kinder-, Jugend- und Familienhilfe  
 Produktgruppe P0605 Einrichtungen der Jugendarbeit  
 Produkt P06051 öffentliche Spielflächen

<b>Teilergebnisrechnung -EUR</b>						
<b>Nr.</b>	<b>Konten</b>	<b>Bezeichnung</b>	<b>Ergebnis des Vorjahres  2020</b>	<b>Fortge- schriebener Ansatz des Haushalts- jahres 2021</b>	<b>Ergebnis des Haus- haltsjahres  2021</b>	<b>Vergleich fortgeschrie- bener Ansatz/ Ergebnis des Haushaltsja- hres (Sp.5./Sp.6)</b>
1	2	3	4	5	6	7
<b>10</b>		<b>Summe der ordentlichen Erträge (Nr. 1 bis 9)</b>				
13	60,61, 67-69	Aufwendungen für Sach- und Dienstleistungen	46.824,87	44.630,00	39.805,27	4.824,73
14	66	Abschreibungen	1.761,99	347,00	11.487,00	-11.140,00
<b>19</b>		<b>Summe der ordentlichen Aufwendungen (Nr. 11 bis 18)</b>	<b>48.586,86</b>	<b>44.977,00</b>	<b>51.292,27</b>	<b>-6.315,27</b>
<b>20</b>		<b>Verwaltungsergebnis (Nr. 10 ./ Nr. 19)</b>	<b>-48.586,86</b>	<b>-44.977,00</b>	<b>-51.292,27</b>	<b>6.315,27</b>
<b>23</b>		<b>Finanzergebnis (Nr. 21 ./ Nr. 22)</b>				
<b>24</b>		<b>Ordentliches Ergebnis (Nr. 20 und Nr. 23)</b>	<b>-48.586,86</b>	<b>-44.977,00</b>	<b>-51.292,27</b>	<b>6.315,27</b>
<b>27</b>		<b>Außerordentliches Ergebnis (Nr. 25 ./ Nr. 26)</b>				
<b>28</b>		<b>Jahresergebnis vor internen Leistungsbeziehungen (Nr. 24 und Nr. 27)</b>	<b>-48.586,86</b>	<b>-44.977,00</b>	<b>-51.292,27</b>	<b>6.315,27</b>
30		Kosten aus internen Leistungsbeziehungen	44.676,00	50.000,00	44.415,00	5.585,00
<b>31</b>		<b>Ergebnis der internen Leistungsbeziehungen (Nr. 29 ./ Nr. 30)</b>	<b>-44.676,00</b>	<b>-50.000,00</b>	<b>-44.415,00</b>	<b>-5.585,00</b>
<b>32</b>		<b>Jahresergebnis nach internen Leistungsbeziehungen (Nr. 28 und Nr. 31)</b>	<b>-93.262,86</b>	<b>-94.977,00</b>	<b>-95.707,27</b>	<b>730,27</b>

Gemeinde	P	Sulzbach
Produktbereich	P06	Kinder-, Jugend- und Familienhilfe
Produktgruppe	P0605	Einrichtungen der Jugendarbeit
Produkt	P06051	öffentliche Spielflächen

<b>Teilfinanzrechnung</b>					
Nr.	Bezeichnung	Ergebnis des Vorjahres	Fortgeschriebener Ansatz des Haushaltsjahres	Ergebnis des Haushaltsjahres	Vergleich Ansatz/Ergebnis des Haushalts- jahres 2021
		2020	2021	2021	2021
1	2	3	4	5	6
	<b>Einzahlungen aus Investitionstätigkeit</b>				
	<b>Einzahlungen aus Finanzierungstätigkeit</b>				
<b>5</b>	<b>Summe Einzahlungen</b>				
	<b>Auszahlungen aus Investitionstätigkeit</b>				
6	Auszahlungen für Investitionen in das Sachanlagevermögen und immaterielle Anlagevermögen	43.298,49	113.200,00	477,48	112.722,52
	<b>Auszahlungen aus Finanzierungstätigkeit</b>				
<b>10</b>	<b>Summe Auszahlungen</b>	<b>43.298,49</b>	<b>113.200,00</b>	<b>477,48</b>	<b>112.722,52</b>
<b>11</b>	<b>Saldo (Einzahlungen ./ Auszahlungen)</b>	<b>-43.298,49</b>	<b>-113.200,00</b>	<b>-477,48</b>	<b>-112.722,52</b>

Gemeinde	P	Sulzbach
Produktbereich	P06	Kinder-, Jugend- und Familienhilfe
Produktgruppe	P0605	Einrichtungen der Jugendarbeit
Produkt	P06051	öffentliche Spielflächen
Teilprodukt	P060511	öffentliche Spielflächen
Kostenstelle	6051120	Öffentliche Spielflächen

Teilergebnisrechnung -EUR						
Nr.	Konten	Bezeichnung	Ergebnis des Vorjahres  2020	Fortge- schriebener Ansatz des Haushalts- jahres 2021	Ergebnis des Haus- haltsjahres  2021	Vergleich fortgeschrie- bener Ansatz/ Ergebnis des Haushaltsja- hres (Sp.5./Sp.6)
1	2	3	4	5	6	7
<b>10</b>		<b>Summe der ordentlichen Erträge (Nr. 1 bis 9)</b>				
13	60,61, 67-69	Aufwendungen für Sach- und Dienstleistungen	46.824,87	44.630,00	39.805,27	4.824,73
		605 100 00 Aufwendungen für Strom	83,96	200,00	103,97	96,03
		605 600 00 Aufwendungen für Wasser	664,97	1.500,00	566,85	933,15
		605 700 00 Aufwendungen für Abwasser	595,02	1.000,00	517,50	482,50
		606 100 00 Materialaufw. Gebäude u. Außenanlagen	2.553,50	5.000,00	14.430,31	-9.430,31
		606 300 00 Materialaufw. Einricht.u.Ausstattungen		3.500,00		3.500,00
		608 900 00 Übriger sonstiger Materialaufwand		100,00		100,00
		610 050 00 Grünflächenpflege	25.492,31	26.000,00	19.507,68	6.492,32
		613 900 00 Sonstige weitere Fremdleistungen	116,00	200,00		200,00
		616 100 00 Fremdst.Gebäude/Außenanl.(Bauunterh.)	15.852,46	5.500,00	3.370,96	2.129,04
		618 050 00 Lieferantenskonto	-6,69		-13,06	13,06
		673 000 00 Gebühren	1.347,58	1.500,00	1.185,15	314,85
		690 000 00 Beiträge gebäudebezogene Versicherungen	125,76	130,00	135,91	-5,91
14	66	Abschreibungen	1.761,99	347,00	11.487,00	-11.140,00
		662 000 00 Abschr. Gebäude,Sachanl.,Infr a.vermögen	1.304,99		11.140,00	-11.140,00
		664 000 00 Abschreibungen technische Betriebsaussta	163,00	53,00	53,00	
		664 500 00 Abschreibungen auf Geschäftsausstattung	294,00	294,00	294,00	
<b>19</b>		<b>Summe der ordentlichen Aufwendungen (Nr. 11 bis 18)</b>	<b>48.586,86</b>	<b>44.977,00</b>	<b>51.292,27</b>	<b>-6.315,27</b>
<b>20</b>		<b>Verwaltungsergebnis (Nr. 10 ./ Nr. 19)</b>	<b>-48.586,86</b>	<b>-44.977,00</b>	<b>-51.292,27</b>	<b>6.315,27</b>
<b>23</b>		<b>Finanzergebnis (Nr. 21 ./ Nr. 22)</b>				
<b>24</b>		<b>Ordentliches Ergebnis (Nr. 20 und Nr. 23)</b>	<b>-48.586,86</b>	<b>-44.977,00</b>	<b>-51.292,27</b>	<b>6.315,27</b>
<b>27</b>		<b>Außerordentliches Ergebnis (Nr. 25 ./ Nr. 26)</b>				
<b>28</b>		<b>Jahresergebnis vor internen Leistungsbeziehungen (Nr. 24 und Nr. 27)</b>	<b>-48.586,86</b>	<b>-44.977,00</b>	<b>-51.292,27</b>	<b>6.315,27</b>
30		Kosten aus internen Leistungsbeziehungen	44.676,00	50.000,00	44.415,00	5.585,00



Gemeinde	P	Sulzbach
Produktbereich	P06	Kinder-, Jugend- und Familienhilfe
Produktgruppe	P0605	Einrichtungen der Jugendarbeit
Produkt	P06051	öffentliche Spielflächen
Teilprodukt	P060511	öffentliche Spielflächen
Kostenstelle	6051120	Öffentliche Spielflächen

<b>Teilergebnisrechnung -EUR</b>						
<b>Nr.</b>	<b>Konten</b>	<b>Bezeichnung</b>	<b>Ergebnis des Vorjahres  2020</b>	<b>Fortge- schriebener Ansatz des Haushalts- jahres 2021</b>	<b>Ergebnis des Haus- haltsjahres  2021</b>	<b>Vergleich fortgeschrie- bener Ansatz/ Ergebnis des Haushaltsja- hres (Sp.5./Sp.6)</b>
1	2	3	4	5	6	7
		970 576 00 ILV-Aufwand Kostenerstattungen	44.676,00	50.000,00	44.415,00	5.585,00
<b>31</b>		<b>Ergebnis der internen Leistungsbeziehungen (Nr. 29 J. Nr. 30)</b>	<b>-44.676,00</b>	<b>-50.000,00</b>	<b>-44.415,00</b>	<b>-5.585,00</b>
<b>32</b>		<b>Jahresergebnis nach internen Leistungsbeziehungen (Nr. 28 und Nr. 31)</b>	<b>-93.262,86</b>	<b>-94.977,00</b>	<b>-95.707,27</b>	<b>730,27</b>

Gemeinde	P	Sulzbach
Produktbereich	P06	Kinder-, Jugend- und Familienhilfe
Produktgruppe	P0605	Einrichtungen der Jugendarbeit
Produkt	P06051	öffentliche Spielflächen
Teilprodukt	P060511	öffentliche Spielflächen
Kostenstelle	6051120	Öffentliche Spielflächen

<b>Teilfinanzrechnung</b>					
Nr.	Bezeichnung	Ergebnis des Vorjahres	Fortgeschriebener Ansatz des Haushaltsjahres	Ergebnis des Haushaltsjahres	Vergleich Ansatz/Ergebnis des Haushalts- jahres 2021
		2020	2021	2021	2021
1	2	3	4	5	6
<b>Einzahlungen aus Investitionstätigkeit</b>					
<b>Einzahlungen aus Finanzierungstätigkeit</b>					
<b>5</b>	<b>Summe Einzahlungen</b>				
<b>Auszahlungen aus Investitionstätigkeit</b>					
6	Auszahlungen für Investitionen in das Sachanlagevermögen und immaterielle Anlagevermögen	43.298,49	113.200,00	477,48	112.722,52
	841 821 00 Ausz. Erwerb v. Grundstücken, Gebäuden	24.794,01	113.200,00	477,48	112.722,52
	842 851 00 Auszahlungen für Hochbaumaßnahmen	18.504,48			
<b>Auszahlungen aus Finanzierungstätigkeit</b>					
<b>10</b>	<b>Summe Auszahlungen</b>	<b>43.298,49</b>	<b>113.200,00</b>	<b>477,48</b>	<b>112.722,52</b>
<b>11</b>	<b>Saldo (Einzahlungen ./. Auszahlungen)</b>	<b>-43.298,49</b>	<b>-113.200,00</b>	<b>-477,48</b>	<b>-112.722,52</b>

Gemeinde	P	Sulzbach
Produktbereich	P06	Kinder-, Jugend- und Familienhilfe
Produktgruppe	P0605	Einrichtungen der Jugendarbeit
Produkt	P06052	Jugendhaus, Ferienspiele

Teilergebnisrechnung -EUR						
Nr.	Konten	Bezeichnung	Ergebnis des Vorjahres  2020	Fortge- schriebener Ansatz des Haushalts- jahres 2021	Ergebnis des Haus- haltsjahres  2021	Vergleich fortgeschrie- bener Ansatz/ Ergebnis des Haushaltsja- hres (Sp.5./Sp.6)
1	2	3	4	5	6	7
1	50	Privatrechtliche Leistungsentgelte	77,00			
2	51	Öffentlich-rechtliche Leistungsentgelte		27.150,00		27.150,00
3	548- 549	Kostenersatzleistungen und -erstattungen		1.000,00		1.000,00
<b>10</b>		<b>Summe der ordentlichen Erträge (Nr. 1 bis 9)</b>	<b>77,00</b>	<b>28.150,00</b>		<b>28.150,00</b>
11	62,63,6 40-643, 647- 649,65	Personalaufwendungen	51.632,07	164.120,00	106.854,27	57.265,73
12	644- 646	Versorgungsaufwendungen			1.409,57	-1.409,57
13	60,61, 67-69	Aufwendungen für Sach- und Dienstleistungen	45.676,90	77.565,00	26.234,76	51.330,24
14	66	Abschreibungen	709,00	4.175,00	841,93	3.333,07
15	71	Aufwendungen für Zuweisungen und Zuschüsse sowie besondere Finanzaufwendungen	1.739,50	3.500,00	154,00	3.346,00
18	70, 74, 76	Sonstige ordentliche Aufwendungen		270,00		270,00
<b>19</b>		<b>Summe der ordentlichen Aufwendungen (Nr. 11 bis 18)</b>	<b>99.757,47</b>	<b>249.630,00</b>	<b>135.494,53</b>	<b>114.135,47</b>
<b>20</b>		<b>Verwaltungsergebnis (Nr. 10 ./. Nr. 19)</b>	<b>-99.680,47</b>	<b>-221.480,00</b>	<b>-135.494,53</b>	<b>-85.985,47</b>
<b>23</b>		<b>Finanzergebnis (Nr. 21 ./. Nr. 22)</b>				
<b>24</b>		<b>Ordentliches Ergebnis (Nr. 20 und Nr. 23)</b>	<b>-99.680,47</b>	<b>-221.480,00</b>	<b>-135.494,53</b>	<b>-85.985,47</b>
<b>27</b>		<b>Außerordentliches Ergebnis (Nr. 25 ./. Nr. 26)</b>				
<b>28</b>		<b>Jahresergebnis vor internen Leistungsbeziehungen (Nr. 24 und Nr. 27)</b>	<b>-99.680,47</b>	<b>-221.480,00</b>	<b>-135.494,53</b>	<b>-85.985,47</b>
30		Kosten aus internen Leistungsbeziehungen	519,00	3.500,00	8.552,00	-5.052,00
<b>31</b>		<b>Ergebnis der internen Leistungsbeziehungen (Nr. 29 ./. Nr. 30)</b>	<b>-519,00</b>	<b>-3.500,00</b>	<b>-8.552,00</b>	<b>5.052,00</b>
<b>32</b>		<b>Jahresergebnis nach internen Leistungsbeziehungen (Nr. 28 und Nr. 31)</b>	<b>-100.199,47</b>	<b>-224.980,00</b>	<b>-144.046,53</b>	<b>-80.933,47</b>

Gemeinde P Sulzbach  
 Produktbereich P06 Kinder-, Jugend- und Familienhilfe  
 Produktgruppe P0605 Einrichtungen der Jugendarbeit  
 Produkt P06052 Jugendhaus, Ferienspiele

<b>Teilfinanzrechnung</b>					
Nr.	Bezeichnung	Ergebnis des Vorjahres	Fortgeschriebener Ansatz des Haushaltsjahres	Ergebnis des Haushaltsjahres	Vergleich Ansatz/Ergebnis des Haushalts- jahres 2021
		2020	2021	2021	2021
1	2	3	4	5	6
	<b>Einzahlungen aus Investitionstätigkeit</b>				
	<b>Einzahlungen aus Finanzierungstätigkeit</b>				
<b>5</b>	<b>Summe Einzahlungen</b>				
	<b>Auszahlungen aus Investitionstätigkeit</b>				
6	Auszahlungen für Investitionen in das Sachanlagevermögen und immaterielle Anlagevermögen		8.200,00	3.585,93	4.614,07
	<b>Auszahlungen aus Finanzierungstätigkeit</b>				
<b>10</b>	<b>Summe Auszahlungen</b>		<b>8.200,00</b>	<b>3.585,93</b>	<b>4.614,07</b>
<b>11</b>	<b>Saldo (Einzahlungen ./. Auszahlungen)</b>		<b>-8.200,00</b>	<b>-3.585,93</b>	<b>-4.614,07</b>

Gemeinde	P	Sulzbach
Produktbereich	P06	Kinder-, Jugend- und Familienhilfe
Produktgruppe	P0605	Einrichtungen der Jugendarbeit
Produkt	P06052	Jugendhaus, Ferienspiele
Teilprodukt	P060521	Jugendhaus
Kostenstelle	06052101	Jugendhaus

Teilergebnisrechnung -EUR						
Nr.	Konten	Bezeichnung	Ergebnis des Vorjahres  2020	Fortge- schriebener Ansatz des Haushalts- jahres 2021	Ergebnis des Haus- haltsjahres  2021	Vergleich fortgeschrie- bener Ansatz/ Ergebnis des Haushaltsja- hres (Sp.5./Sp.6)
1	2	3	4	5	6	7
1	50	Privatrechtliche Leistungsentgelte 506 000 00 Umsatzerlöse aus Handelswaren	77,00 77,00			
2	51	Öffentlich-rechtliche Leistungsentgelte 511 033 00 Teilnahmegebühren		5.000,00 5.000,00		5.000,00 5.000,00
<b>10</b>		<b>Summe der ordentlichen Erträge (Nr. 1 bis 9)</b>	<b>77,00</b>	<b>5.000,00</b>		<b>5.000,00</b>
11	62,63,6 40-643, 647- 649,65	Personalaufwendungen  620 000 00 Entg.f.geleist.Arbeitsz. Arbeitn.(Zulag.) 622 300 00 Zuführung zu Urlaubsrückstellungen 625 500 00 Pauschale LOST/KIST 640 000 00 AG-Anteil Sozialversich.Entgeltbe- reich 647 000 00 Zukunftssich./Zusatzve- rs. Entgeltbereich	51.632,07  39.278,84 875,14  8.289,70 3.188,39	140.120,00  107.991,00  168,00 22.916,00 9.045,00	104.459,07  80.517,78 677,15  17.219,96 6.044,18	35.660,93  27.473,22 -677,15  5.696,04 3.000,82
12	644- 646	Versorgungsaufwendungen  646 200 00 Zuführung zu Überstundenrückstellun- gen			1.409,57 1.409,57	-1.409,57 -1.409,57
13	60,61, 67-69	Aufwendungen für Sach- und Dienstleistungen 600 050 00 Lebensmittel Einkauf 601 000 00 Büromat.,Drucksachen d.Verwalt.u.ä.Eintr. 601 100 00 Lehr- und Unterrichtsmittel 601 110 00 Verbrauchsmaterial 603 000 00 Betriebsstoffe/Verbrauc- hswerkzeuge 603 001 10 Reinigungsmittel 603 010 00 Ersatzbeschaffungen 605 100 00 Aufwendungen für Strom 605 200 00 Aufwendungen für Gas 605 500 00 Aufwendungen für Treibstoffe 605 600 00 Aufwendungen für Wasser 605 700 00 Aufwendungen für Abwasser 606 100 00 Materialaufw. Gebäude u.Außenanlagen	45.484,20 407,32 1.000,00 500,00 800,00 200,00  94,72 1.077,74 1.185,84 48,42 142,65 316,15 16,27	46.515,00 1.500,00 1.000,00 500,00 800,00 200,00  4.000,00 2.000,00 1.500,00 300,00 200,00 100,00 4.000,00 2.000,00 1.500,00 300,00 200,00	21.111,19 445,91 8,32 382,39 222,10 200,00  1.511,15 962,82 1.960,87 300,00 -14,85 205,44 922,94	25.403,81 1.054,09 991,68 117,61 577,90 200,00  2.488,85 1.037,18 -460,87 300,00 214,85 194,56 -722,94

Gemeinde	P	Sulzbach
Produktbereich	P06	Kinder-, Jugend- und Familienhilfe
Produktgruppe	P0605	Einrichtungen der Jugendarbeit
Produkt	P06052	Jugendhaus, Ferienspiele
Teilprodukt	P060521	Jugendhaus
Kostenstelle	06052101	Jugendhaus

Teilergebnisrechnung -EUR						
Nr.	Konten	Bezeichnung	Ergebnis des Vorjahres  2020	Fortge- schriebener Ansatz des Haushalts- jahres 2021	Ergebnis des Haus- haltsjahres  2021	Vergleich fortgeschrie- bener Ansatz/ Ergebnis des Haushaltsja- hres (Sp.5./Sp.6)
1	2	3	4	5	6	7
		606 300 00 Materialaufw. Einricht.u.Ausstattunge n	180,12	100,00	499,60	-399,60
		610 040 00 Schornsteinfeger	87,63	150,00	99,09	50,91
		610 050 00 Grünflächenpflege	375,03	500,00	238,22	261,78
		610 055 00 Schädlingsbekämpfung		150,00		150,00
		613 310 00 Rufbereitschaft Alarmanlage		900,00		900,00
		616 100 00 Fremdst.Gebäude/Au ßenanl.(Bauunterh.)	3.855,48	2.500,00	2.670,98	-170,98
		616 300 00 Fremdst.v.Einricht.u. Ausstattungen		300,00	1.660,05	-1.360,05
		616 400 00 Fremdstandhaltung von Fahrzeugen	474,47	500,00		500,00
		616 600 00 Fremdstandhaltung Wartungskosten	110,20	800,00	601,89	198,11
		617 100 00 Aufwendungen für Fremdentsorgung	1.013,88	1.500,00	797,48	702,52
		617 300 00 Fremdreinigung	6.646,06	7.500,00	7.288,67	211,33
		617 400 00 Veranstaltungen		12.000,00		12.000,00
		618 050 00 Lieferantenskonto	-0,32		-17,89	17,89
		670 000 00 Mieten		1.300,00		1.300,00
		673 000 00 Gebühren	0,58	350,00	25,00	325,00
		674 000 00 Leiharbeitskräfte	29.122,90			
		677 900 00 Aufwend.für andere Beratungsleistungen		3.600,00		3.600,00
		681 000 00 Zeitung/Fachlit.d.Verwa lt.u.ähnl.Eintr.	71,00	100,00	71,00	29,00
		685 000 00 Aufwendungen für Reisekosten	1,25	300,00	122,29	177,71
		688 000 00 Aufwendungen für Fort- u. Weiterbildung		1.000,00		1.000,00
		690 000 00 Beiträge gebäudebezogene Versicherungen	256,81	265,00	277,55	-12,55
		690 900 00 Beiträge für sonstige Versicherungen			170,17	-170,17
14	66	Abschreibungen	709,00	4.175,00	841,93	3.333,07
		662 000 00 Abschr. Gebäude,Sachanl.,Infr a.vermögen		3.491,00		3.491,00
		664 000 00 Abschreibungen technische Betriebsaussta	92,00		224,93	-224,93
		664 500 00 Abschreibungen auf Geschäftsausstattung	617,00	684,00	617,00	67,00
18	70, 74, 76	Sonstige ordentliche Aufwendungen		270,00		270,00
		703 000 00 Kfz-Steuern		270,00		270,00

Gemeinde	P	Sulzbach
Produktbereich	P06	Kinder-, Jugend- und Familienhilfe
Produktgruppe	P0605	Einrichtungen der Jugendarbeit
Produkt	P06052	Jugendhaus, Ferienspiele
Teilprodukt	P060521	Jugendhaus
Kostenstelle	06052101	Jugendhaus

<b>Teilergebnisrechnung -EUR</b>						
<b>Nr.</b>	<b>Konten</b>	<b>Bezeichnung</b>	<b>Ergebnis des Vorjahres  2020</b>	<b>Fortge- schriebener Ansatz des Haushalts- jahres 2021</b>	<b>Ergebnis des Haus- haltsjahres  2021</b>	<b>Vergleich fortgeschrie- bener Ansatz/ Ergebnis des Haushaltsja- hres (Sp.5./Sp.6)</b>
1	2	3	4	5	6	7
19		<b>Summe der ordentlichen Aufwendungen (Nr. 11 bis 18)</b>	<b>97.825,27</b>	<b>191.080,00</b>	<b>127.821,76</b>	<b>63.258,24</b>
20		<b>Verwaltungsergebnis (Nr. 10 ./ Nr. 19)</b>	<b>-97.748,27</b>	<b>-186.080,00</b>	<b>-127.821,76</b>	<b>-58.258,24</b>
23		<b>Finanzergebnis (Nr. 21 ./ Nr. 22)</b>				
24		<b>Ordentliches Ergebnis (Nr. 20 und Nr. 23)</b>	<b>-97.748,27</b>	<b>-186.080,00</b>	<b>-127.821,76</b>	<b>-58.258,24</b>
27		<b>Außerordentliches Ergebnis (Nr. 25 ./ Nr. 26)</b>				
28		<b>Jahresergebnis vor internen Leistungsbeziehungen (Nr. 24 und Nr. 27)</b>	<b>-97.748,27</b>	<b>-186.080,00</b>	<b>-127.821,76</b>	<b>-58.258,24</b>
30		Kosten aus internen Leistungsbeziehungen	519,00	3.000,00	8.552,00	-5.552,00
		970 576 00 ILV-Aufwand Kostenerstattungen	519,00	3.000,00	8.552,00	-5.552,00
31		<b>Ergebnis der internen Leistungsbeziehungen (Nr. 29 ./ Nr. 30)</b>	<b>-519,00</b>	<b>-3.000,00</b>	<b>-8.552,00</b>	<b>5.552,00</b>
32		<b>Jahresergebnis nach internen Leistungsbeziehungen (Nr. 28 und Nr. 31)</b>	<b>-98.267,27</b>	<b>-189.080,00</b>	<b>-136.373,76</b>	<b>-52.706,24</b>

Gemeinde	P	Sulzbach
Produktbereich	P06	Kinder-, Jugend- und Familienhilfe
Produktgruppe	P0605	Einrichtungen der Jugendarbeit
Produkt	P06052	Jugendhaus, Ferienspiele
Teilprodukt	P060521	Jugendhaus
Kostenstelle	06052101	Jugendhaus

<b>Teilfinanzrechnung</b>					
<b>Nr.</b>	<b>Bezeichnung</b>	<b>Ergebnis</b>	<b>Fortgeschriebener</b>	<b>Ergebnis</b>	<b>Vergleich</b>
		<b>des Vorjahres</b>	<b>Ansatz des</b>	<b>des</b>	<b>Ansatz/Ergebnis</b>
		<b>2020</b>	<b>Haushaltsjahres</b>	<b>Haushaltsjahres</b>	<b>des Haushalts-</b>
			<b>2021</b>	<b>2021</b>	<b>jahres</b>
1	2	3	4	5	6
	<b>Einzahlungen aus Investitionstätigkeit</b>				
	<b>Einzahlungen aus Finanzierungstätigkeit</b>				
<b>5</b>	<b>Summe Einzahlungen</b>				
	<b>Auszahlungen aus Investitionstätigkeit</b>				
6	Auszahlungen für Investitionen in das Sachanlagevermögen und immaterielle Anlagevermögen		8.200,00	3.585,93	4.614,07
	843 831 00 Ausz. Erwerb VG über 1000 Euro o.USt.		1.700,00		1.700,00
	843 832 00 Ausz. Erwerb VG unter 1000 Euro o.USt.		6.500,00	3.585,93	2.914,07
	<b>Auszahlungen aus Finanzierungstätigkeit</b>				
<b>10</b>	<b>Summe Auszahlungen</b>		<b>8.200,00</b>	<b>3.585,93</b>	<b>4.614,07</b>
<b>11</b>	<b>Saldo (Einzahlungen ./ Auszahlungen)</b>		<b>-8.200,00</b>	<b>-3.585,93</b>	<b>-4.614,07</b>



Gemeinde	P	Sulzbach
Produktbereich	P06	Kinder-, Jugend- und Familienhilfe
Produktgruppe	P0605	Einrichtungen der Jugendarbeit
Produkt	P06052	Jugendhaus, Ferienspiele
Teilprodukt	P060522	Ferienspiele
Kostenstelle	06052102	Ferienspiele

Teilergebnisrechnung -EUR						
Nr.	Konten	Bezeichnung	Ergebnis des Vorjahres  2020	Fortge- schriebener Ansatz des Haushalts- jahres 2021	Ergebnis des Haus- haltsjahres  2021	Vergleich fortgeschrie- bener Ansatz/ Ergebnis des Haushaltsja- hres (Sp.5./Sp.6)
1	2	3	4	5	6	7
2	51	Öffentlich-rechtliche Leistungsentgelte		22.150,00		22.150,00
		510 000 40 Verwaltungsgebühren		150,00		150,00
		511 033 00 Teilnahmegebühren		22.000,00		22.000,00
3	548- 549	Kostenersatzleistungen und -erstattungen		1.000,00		1.000,00
		548 800 00 Kostenerstatt.v.übrigen Bereichen		1.000,00		1.000,00
10		<b>Summe der ordentlichen Erträge (Nr. 1 bis 9)</b>		<b>23.150,00</b>		<b>23.150,00</b>
11	62,63,6 40-643, 647- 649,65	Personalaufwendungen		24.000,00	2.395,20	21.604,80
		629 000 00 Sonst. Aufwendungen mit Entgeltcharakter		24.000,00	2.395,20	21.604,80
13	60,61, 67-69	Aufwendungen für Sach- und Dienstleistungen	192,70	31.050,00	5.123,57	25.926,43
		600 050 00 Lebensmittel Einkauf		10.000,00	105,28	9.894,72
		601 000 00 Büromat.,Drucksachen d.Verwalt.u.ä.Eintr.	193,97	500,00		500,00
		601 100 00 Lehr- und Unterrichtsmittel		1.000,00		1.000,00
		601 110 00 Verbrauchsmaterial		1.500,00		1.500,00
		617 300 00 Fremdreinigung		1.900,00		1.900,00
		617 401 00 VA Ferienspiele		16.000,00	4.869,58	11.130,42
		618 050 00 Lieferantenskonto	-1,27			
		682 000 00 Porto und Versandkosten		150,00		150,00
		690 900 00 Beiträge für sonstige Versicherungen			148,71	-148,71
15	71	Aufwendungen für Zuweisungen und Zuschüsse sowie besondere Finanzaufwendungen	1.739,50	3.500,00	154,00	3.346,00
		711 900 00 Übrige sonstige Zuweisungen u.Zuschüsse	1.739,50	3.500,00	154,00	3.346,00
19		<b>Summe der ordentlichen Aufwendungen (Nr. 11 bis 18)</b>	<b>1.932,20</b>	<b>58.550,00</b>	<b>7.672,77</b>	<b>50.877,23</b>
20		<b>Verwaltungsergebnis (Nr. 10 ./ Nr. 19)</b>	<b>-1.932,20</b>	<b>-35.400,00</b>	<b>-7.672,77</b>	<b>-27.727,23</b>
23		<b>Finanzergebnis (Nr. 21 ./ Nr. 22)</b>				
24		<b>Ordentliches Ergebnis (Nr. 20 und Nr. 23)</b>	<b>-1.932,20</b>	<b>-35.400,00</b>	<b>-7.672,77</b>	<b>-27.727,23</b>
27		<b>Außerordentliches Ergebnis (Nr. 25 ./ Nr. 26)</b>				
28		<b>Jahresergebnis vor internen Leistungsbeziehungen (Nr. 24 und Nr. 27)</b>	<b>-1.932,20</b>	<b>-35.400,00</b>	<b>-7.672,77</b>	<b>-27.727,23</b>
30		Kosten aus internen Leistungsbeziehungen		500,00		500,00

Gemeinde	P	Sulzbach
Produktbereich	P06	Kinder-, Jugend- und Familienhilfe
Produktgruppe	P0605	Einrichtungen der Jugendarbeit
Produkt	P06052	Jugendhaus, Ferienspiele
Teilprodukt	P060522	Ferienspiele
Kostenstelle	06052102	Ferienspiele

<b>Teilergebnisrechnung -EUR</b>						
<b>Nr.</b>	<b>Konten</b>	<b>Bezeichnung</b>	<b>Ergebnis des Vorjahres  2020</b>	<b>Fortge- schriebener Ansatz des Haushalts- jahres 2021</b>	<b>Ergebnis des Haus- haltsjahres  2021</b>	<b>Vergleich fortgeschrie- bener Ansatz/ Ergebnis des Haushaltsja- hres (Sp.5./Sp.6)</b>
1	2	3	4	5	6	7
		970 576 00 ILV-Aufwand Kostenerstattungen		500,00		500,00
<b>31</b>		<b>Ergebnis der internen Leistungsbeziehungen (Nr. 29 ./ Nr. 30)</b>		<b>-500,00</b>		<b>-500,00</b>
<b>32</b>		<b>Jahresergebnis nach internen Leistungsbeziehungen (Nr. 28 und Nr. 31)</b>	<b>-1.932,20</b>	<b>-35.900,00</b>	<b>-7.672,77</b>	<b>-28.227,23</b>

Gemeinde	P	Sulzbach
Produktbereich	P08	Sportförderung
Produktgruppe	P0801	Förderung des Sports
Produkt	P08011	Allgemeine Förderung und Verwaltung des Sports

<b>Teilergebnisrechnung -EUR</b>						
<b>Nr.</b>	<b>Konten</b>	<b>Bezeichnung</b>	<b>Ergebnis des Vorjahres  2020</b>	<b>Fortge- schriebener Ansatz des Haushalts- jahres 2021</b>	<b>Ergebnis des Haus- haltsjahres  2021</b>	<b>Vergleich fortgeschrie- bener Ansatz/ Ergebnis des Haushaltsja- hres (Sp.5./Sp.6)</b>
1	2	3	4	5	6	7
<b>10</b>		<b>Summe der ordentlichen Erträge (Nr. 1 bis 9)</b>				
13	60,61, 67-69	Aufwendungen für Sach- und Dienstleistungen	1.102,50	8.300,00	200,00	8.100,00
14	66	Abschreibungen	2.834,00		17.500,00	-17.500,00
15	71	Aufwendungen für Zuweisungen und Zuschüsse sowie besondere Finanzaufwendungen	50.624,50	45.500,00	40.045,70	5.454,30
<b>19</b>		<b>Summe der ordentlichen Aufwendungen (Nr. 11 bis 18)</b>	<b>54.561,00</b>	<b>53.800,00</b>	<b>57.745,70</b>	<b>-3.945,70</b>
<b>20</b>		<b>Verwaltungsergebnis (Nr. 10 J. Nr. 19)</b>	<b>-54.561,00</b>	<b>-53.800,00</b>	<b>-57.745,70</b>	<b>3.945,70</b>
<b>23</b>		<b>Finanzergebnis (Nr. 21 J. Nr. 22)</b>				
<b>24</b>		<b>Ordentliches Ergebnis (Nr. 20 und Nr. 23)</b>	<b>-54.561,00</b>	<b>-53.800,00</b>	<b>-57.745,70</b>	<b>3.945,70</b>
<b>27</b>		<b>Außerordentliches Ergebnis (Nr. 25 J. Nr. 26)</b>				
<b>28</b>		<b>Jahresergebnis vor internen Leistungsbeziehungen (Nr. 24 und Nr. 27)</b>	<b>-54.561,00</b>	<b>-53.800,00</b>	<b>-57.745,70</b>	<b>3.945,70</b>
30		Kosten aus internen Leistungsbeziehungen		7.500,00		7.500,00
<b>31</b>		<b>Ergebnis der internen Leistungsbeziehungen (Nr. 29 J. Nr. 30)</b>		<b>-7.500,00</b>		<b>-7.500,00</b>
<b>32</b>		<b>Jahresergebnis nach internen Leistungsbeziehungen (Nr. 28 und Nr. 31)</b>	<b>-54.561,00</b>	<b>-61.300,00</b>	<b>-57.745,70</b>	<b>-3.554,30</b>

Gemeinde P Sulzbach  
 Produktbereich P08 Sportförderung  
 Produktgruppe P0801 Förderung des Sports  
 Produkt P08011 Allgemeine Förderung und Verwaltung des Sports

<b>Teilfinanzrechnung</b>					
Nr.	Bezeichnung	Ergebnis des Vorjahres	Fortgeschriebener Ansatz des Haushaltsjahres	Ergebnis des Haushaltsjahres	Vergleich Ansatz/Ergebnis des Haushalts- jahres 2021
		2020	2021	2021	2021
1	2	3	4	5	6
	<b>Einzahlungen aus Investitionstätigkeit</b>				
	<b>Einzahlungen aus Finanzierungstätigkeit</b>				
<b>5</b>	<b>Summe Einzahlungen</b>				
	<b>Auszahlungen aus Investitionstätigkeit</b>				
6	Auszahlungen für Investitionen in das Sachanlagevermögen und immaterielle Anlagevermögen	88.000,00	76.000,00	26.000,00	50.000,00
	<b>Auszahlungen aus Finanzierungstätigkeit</b>				
<b>10</b>	<b>Summe Auszahlungen</b>	<b>88.000,00</b>	<b>76.000,00</b>	<b>26.000,00</b>	<b>50.000,00</b>
<b>11</b>	<b>Saldo (Einzahlungen ./ Auszahlungen)</b>	<b>-88.000,00</b>	<b>-76.000,00</b>	<b>-26.000,00</b>	<b>-50.000,00</b>

Gemeinde	P	Sulzbach
Produktbereich	P08	Sportförderung
Produktgruppe	P0801	Förderung des Sports
Produkt	P08011	Allgemeine Förderung und Verwaltung des Sports
Teilprodukt	P080111	Förderung des Sports
Kostenstelle	08011103	Rund um den Finanzplatz Eschborn-Frankfurt

<b>Teilergebnisrechnung -EUR</b>						
<b>Nr.</b>	<b>Konten</b>	<b>Bezeichnung</b>	<b>Ergebnis des Vorjahres  2020</b>	<b>Fortge- schriebener Ansatz des Haushalts- jahres 2021</b>	<b>Ergebnis des Haus- haltsjahres  2021</b>	<b>Vergleich fortgeschrie- bener Ansatz/ Ergebnis des Haushaltsja- hres (Sp.5./Sp.6)</b>
1	2	3	4	5	6	7
<b>10</b>		<b>Summe der ordentlichen Erträge (Nr. 1 bis 9)</b>				
13	60,61, 67-69	Aufwendungen für Sach- und Dienstleistungen 601 000 00 Büromat.,Drucksachen d.Verwalt.u.ä.Eintr. 603 000 00 Betriebsstoffe/Verbrauchswerkzeuge 670 000 00 Mieten 686 200 00 Aufw.f.Gästebewirtung (Repräsentation)	1.102,50	7.800,00 1.500,00 1.500,00 4.000,00 800,00	200,00    200,00	7.600,00 1.500,00 1.500,00 4.000,00 600,00
15	71	Aufwendungen für Zuweisungen und Zuschüsse sowie besondere Finanzaufwendungen 712 700 00 Zusch.lfd.Zwecke an private Unternehmen		7.500,00 7.500,00		7.500,00 7.500,00
<b>19</b>		<b>Summe der ordentlichen Aufwendungen (Nr. 11 bis 18)</b>	<b>1.102,50</b>	<b>15.300,00</b>	<b>200,00</b>	<b>15.100,00</b>
<b>20</b>		<b>Verwaltungsergebnis (Nr. 10 ./ Nr. 19)</b>	<b>-1.102,50</b>	<b>-15.300,00</b>	<b>-200,00</b>	<b>-15.100,00</b>
<b>23</b>		<b>Finanzergebnis (Nr. 21 ./ Nr. 22)</b>				
<b>24</b>		<b>Ordentliches Ergebnis (Nr. 20 und Nr. 23)</b>	<b>-1.102,50</b>	<b>-15.300,00</b>	<b>-200,00</b>	<b>-15.100,00</b>
<b>27</b>		<b>Außerordentliches Ergebnis (Nr. 25 ./ Nr. 26)</b>				
<b>28</b>		<b>Jahresergebnis vor internen Leistungsbeziehungen (Nr. 24 und Nr. 27)</b>	<b>-1.102,50</b>	<b>-15.300,00</b>	<b>-200,00</b>	<b>-15.100,00</b>
30		Kosten aus internen Leistungsbeziehungen 970 576 00 ILV-Aufwand Kostenerstattungen		6.500,00 6.500,00		6.500,00 6.500,00
<b>31</b>		<b>Ergebnis der internen Leistungsbeziehungen (Nr. 29 ./ Nr. 30)</b>		<b>-6.500,00</b>		<b>-6.500,00</b>
<b>32</b>		<b>Jahresergebnis nach internen Leistungsbeziehungen (Nr. 28 und Nr. 31)</b>	<b>-1.102,50</b>	<b>-21.800,00</b>	<b>-200,00</b>	<b>-21.600,00</b>

Gemeinde P Sulzbach  
 Produktbereich P08 Sportförderung  
 Produktgruppe P0802 Sportstätten und Bäder  
 Produkt P08021 Sportstätten

Teilergebnisrechnung -EUR						
Nr.	Konten	Bezeichnung	Ergebnis des Vorjahres  2020	Fortge- schriebener Ansatz des Haushalts- jahres 2021	Ergebnis des Haus- haltsjahres  2021	Vergleich fortgeschrie- bener Ansatz/ Ergebnis des Haushaltsja- hres (Sp.5./Sp.6)
1	2	3	4	5	6	7
1	50	Privatrechtliche Leistungsentgelte	4.776,78	6.500,00	3.475,01	3.024,99
3	548- 549	Kostenersatzleistungen und -erstattungen	99.347,00	96.000,00	102.038,27	-6.038,27
8	546	Erträge aus der Auflösung von Sonderposten aus Investitionszuweisungen, -zuschüssen und Investitionsbeiträgen	26.905,00	26.905,00	26.905,00	
9	53	Sonstige ordentliche Erträge			406,00	-406,00
<b>10</b>		<b>Summe der ordentlichen Erträge (Nr. 1 bis 9)</b>	<b>131.028,78</b>	<b>129.405,00</b>	<b>132.824,28</b>	<b>-3.419,28</b>
13	60,61, 67-69	Aufwendungen für Sach- und Dienstleistungen	516.920,51	420.132,00	311.086,02	109.045,98
14	66	Abschreibungen	146.030,00	140.049,00	133.375,00	6.674,00
<b>19</b>		<b>Summe der ordentlichen Aufwendungen (Nr. 11 bis 18)</b>	<b>662.950,51</b>	<b>560.181,00</b>	<b>444.461,02</b>	<b>115.719,98</b>
<b>20</b>		<b>Verwaltungsergebnis (Nr. 10 ./ Nr. 19)</b>	<b>-531.921,73</b>	<b>-430.776,00</b>	<b>-311.636,74</b>	<b>-119.139,26</b>
<b>23</b>		<b>Finanzergebnis (Nr. 21 ./ Nr. 22)</b>				
<b>24</b>		<b>Ordentliches Ergebnis (Nr. 20 und Nr. 23)</b>	<b>-531.921,73</b>	<b>-430.776,00</b>	<b>-311.636,74</b>	<b>-119.139,26</b>
26	79	Außerordentliche Aufwendungen			423,64	-423,64
<b>27</b>		<b>Außerordentliches Ergebnis (Nr. 25 ./ Nr. 26)</b>			<b>-423,64</b>	<b>423,64</b>
<b>28</b>		<b>Jahresergebnis vor internen Leistungsbeziehungen (Nr. 24 und Nr. 27)</b>	<b>-531.921,73</b>	<b>-430.776,00</b>	<b>-312.060,38</b>	<b>-118.715,62</b>
30		Kosten aus internen Leistungsbeziehungen	8.949,50	13.500,00	5.314,00	8.186,00
<b>31</b>		<b>Ergebnis der internen Leistungsbeziehungen (Nr. 29 ./ Nr. 30)</b>	<b>-8.949,50</b>	<b>-13.500,00</b>	<b>-5.314,00</b>	<b>-8.186,00</b>
<b>32</b>		<b>Jahresergebnis nach internen Leistungsbeziehungen (Nr. 28 und Nr. 31)</b>	<b>-540.871,23</b>	<b>-444.276,00</b>	<b>-317.374,38</b>	<b>-126.901,62</b>

Gemeinde	P	Sulzbach
Produktbereich	P08	Sportförderung
Produktgruppe	P0802	Sportstätten und Bäder
Produkt	P08021	Sportstätten
Teilprodukt	P080211	Sportstätten
Kostenstelle	08021101	Eichwaldhalle I

Teilergebnisrechnung -EUR						
Nr.	Konten	Bezeichnung	Ergebnis des Vorjahres  2020	Fortge- schriebener Ansatz des Haushalts- jahres 2021	Ergebnis des Haus- haltsjahres  2021	Vergleich fortgeschrie- bener Ansatz/ Ergebnis des Haushaltsja- hres (Sp.5./Sp.6)
1	2	3	4	5	6	7
1	50	Privatrechtliche Leistungsentgelte	1.592,45	2.000,00	1.551,79	448,21
		500 300 00 Überlassung von Gebäuden und Räumen	1.530,82	2.000,00	1.490,16	509,84
		500 310 00 Nebenkosten Miete / Pacht			61,63	-61,63
		509 050 00 ALTES KONTO - Nebenkosten Miete / Pacht	61,63			
3	548- 549	Kostenersatzleistungen und -erstattungen	99.347,00	96.000,00	102.038,27	-6.038,27
		548 400 00 Kostenerstatt.v.sonst.öf f.Bereich	99.347,00	96.000,00	102.038,27	-6.038,27
<b>10</b>		<b>Summe der ordentlichen Erträge (Nr. 1 bis 9)</b>	<b>100.939,45</b>	<b>98.000,00</b>	<b>103.590,06</b>	<b>-5.590,06</b>
13	60,61, 67-69	Aufwendungen für Sach- und Dienstleistungen	142.765,92	157.980,00	116.344,09	41.635,91
		601 110 00 Verbrauchsmaterial			98,00	-98,00
		603 000 00 Betriebsstoffe/Verbrauc hswerkzeuge		700,00		700,00
		603 001 10 Reinigungsmittel	97,68	800,00	509,26	290,74
		603 010 00 Ersatzbeschaffungen	349,05	1.000,00	61,40	938,60
		603 020 00 Praxis- und Laborbedarf, Arzneimittel		450,00		450,00
		605 100 00 Aufwendungen für Strom	26.372,36	23.000,00	27.063,35	-4.063,35
		605 300 00 Aufwendungen für Fernwärme	18.748,39	30.000,00	19.765,20	10.234,80
		605 600 00 Aufwendungen für Wasser	3.171,60	1.900,00	1.197,74	702,26
		605 700 00 Aufwendungen für Abwasser	3.024,84	2.900,00	1.402,50	1.497,50
		606 100 00 Materialaufw. Gebäude u.Außenanlagen	5.357,73	6.500,00	1.245,06	5.254,94
		606 300 00 Materialaufw. Einricht.u.Ausstattunge n	18,27	2.500,00	11,97	2.488,03
		608 110 00 Kleinmaterial		1.000,00		1.000,00
		610 050 00 Grünflächenpflege	916,86	2.000,00	616,22	1.383,78
		610 055 00 Schädlingsbekämpfung	176,25	500,00	401,63	98,37
		613 310 00 Rufbereitschaft Alarmanlage	351,07	750,00	322,48	427,52
		616 100 00 Fremdst.Gebäude/Au ßenanl.(Bauunterh.)	34.188,24	20.000,00	21.034,25	-1.034,25
		616 300 00 Fremdst.v.Einricht.u. Ausstattungen	2.126,78	4.000,00	1.885,79	2.114,21
		616 600 00 Fremdstandhaltung Wartungskosten	12.546,86	14.100,00	8.642,72	5.457,28

Gemeinde P Sulzbach  
Produktbereich P08 Sportförderung  
Produktgruppe P0802 Sportstätten und Bäder  
Produkt P08021 Sportstätten  
Teilprodukt P080211 Sportstätten  
Kostenstelle 08021101 Eichwaldhalle I

Teilergebnisrechnung -EUR						
Nr.	Konten	Bezeichnung	Ergebnis des Vorjahres  2020	Fortge- schriebener Ansatz des Haushalts- jahres 2021	Ergebnis des Haus- haltsjahres  2021	Vergleich fortgeschrie- bener Ansatz/ Ergebnis des Haushaltsja- hres (Sp.5./Sp.6)
1	2	3	4	5	6	7
		617 100 00 Aufwendungen für Fremdentsorgung	972,10	1.700,00	867,10	832,90
		617 300 00 Fremdreinigung	26.375,72	35.000,00	24.539,77	10.460,23
		618 050 00 Lieferantenskonto	-39,95		-11,80	11,80
		670 000 00 Mieten	835,42	1.600,00	846,09	753,91
		673 000 00 Gebühren	1.707,65	2.000,00	2,40	1.997,60
		690 000 00 Beiträge gebäudebezogene Versicherungen	5.469,00	5.580,00	5.842,96	-262,96
14	66	Abschreibungen	1.532,00	8.885,00	1.532,00	7.353,00
		662 000 00 Abschr. Gebäude,Sachanl.,Infr a.vermögen	783,00	8.885,00	783,00	8.102,00
		664 500 00 Abschreibungen auf Geschäftsausstattung	749,00		749,00	-749,00
19		<b>Summe der ordentlichen Aufwendungen (Nr. 11 bis 18)</b>	<b>144.297,92</b>	<b>166.865,00</b>	<b>117.876,09</b>	<b>48.988,91</b>
20		<b>Verwaltungsergebnis (Nr. 10 ./ Nr. 19)</b>	<b>-43.358,47</b>	<b>-68.865,00</b>	<b>-14.286,03</b>	<b>-54.578,97</b>
23		<b>Finanzergebnis (Nr. 21 ./ Nr. 22)</b>				
24		<b>Ordentliches Ergebnis (Nr. 20 und Nr. 23)</b>	<b>-43.358,47</b>	<b>-68.865,00</b>	<b>-14.286,03</b>	<b>-54.578,97</b>
27		<b>Außerordentliches Ergebnis (Nr. 25 ./ Nr. 26)</b>				
28		<b>Jahresergebnis vor internen Leistungsbeziehungen (Nr. 24 und Nr. 27)</b>	<b>-43.358,47</b>	<b>-68.865,00</b>	<b>-14.286,03</b>	<b>-54.578,97</b>
30		Kosten aus internen Leistungsbeziehungen	240,00	5.000,00	160,50	4.839,50
		970 576 00 ILV-Aufwand Kostenerstattungen	240,00	5.000,00	160,50	4.839,50
31		<b>Ergebnis der internen Leistungsbeziehungen (Nr. 29 ./ Nr. 30)</b>	<b>-240,00</b>	<b>-5.000,00</b>	<b>-160,50</b>	<b>-4.839,50</b>
32		<b>Jahresergebnis nach internen Leistungsbeziehungen (Nr. 28 und Nr. 31)</b>	<b>-43.598,47</b>	<b>-73.865,00</b>	<b>-14.446,53</b>	<b>-59.418,47</b>



Gemeinde	P	Sulzbach
Produktbereich	P08	Sportförderung
Produktgruppe	P0802	Sportstätten und Bäder
Produkt	P08021	Sportstätten
Teilprodukt	P080211	Sportstätten
Kostenstelle	08021102	Eichwaldhalle II

Teilergebnisrechnung -EUR						
Nr.	Konten	Bezeichnung	Ergebnis des Vorjahres  2020	Fortge- schriebener Ansatz des Haushalts- jahres 2021	Ergebnis des Haus- haltsjahres  2021	Vergleich fortgeschrie- bener Ansatz/ Ergebnis des Haushaltsja- hres (Sp.5./Sp.6)
1	2	3	4	5	6	7
1	50	Privatrechtliche Leistungsentgelte	431,03	1.500,00		1.500,00
		500 300 00 Überlassung von Gebäuden und Räumen	431,03	1.500,00		1.500,00
8	546	Erträge aus der Auflösung von Sonderposten aus Investitionszuweisungen, -zuschüssen und Investitionsbeiträgen		22.456,00		22.456,00
		546 000 00 Ertr.Aufl.SoPo Inv.zuweis.öff.Bereich		22.456,00		22.456,00
9	53	Sonstige ordentliche Erträge			406,00	-406,00
		533 000 00 Erträge aus Schadensersatzleistungen			406,00	-406,00
<b>10</b>		<b>Summe der ordentlichen Erträge (Nr. 1 bis 9)</b>	<b>431,03</b>	<b>23.956,00</b>	<b>406,00</b>	<b>23.550,00</b>
13	60,61, 67-69	Aufwendungen für Sach- und Dienstleistungen	161.790,46	153.247,00	108.027,89	45.219,11
		601 110 00 Verbrauchsmaterial			97,99	-97,99
		603 000 00 Betriebsstoffe/Verbrauchswerkzeuge		500,00		500,00
		603 001 10 Reinigungsmittel	97,68	750,00	307,21	442,79
		603 010 00 Ersatzbeschaffungen	290,88	1.000,00		1.000,00
		603 020 00 Praxis- und Laborbedarf, Arzneimittel		450,00		450,00
		605 100 00 Aufwendungen für Strom	19.132,68	27.000,00	28.516,97	-1.516,97
		605 300 00 Aufwendungen für Fernwärme	34.300,81	30.000,00	18.778,14	11.221,86
		605 600 00 Aufwendungen für Wasser		1.100,00	595,64	504,36
		605 700 00 Aufwendungen für Abwasser	1.472,25	2.800,00	1.472,25	1.327,75
		606 100 00 Materialaufw. Gebäude u. Außenanlagen	5.975,06	5.500,00	439,43	5.060,57
		606 300 00 Materialaufw. Einricht.u.Ausstattungen	2.144,74	1.500,00	11,98	1.488,02
		608 110 00 Kleinmaterial		1.000,00		1.000,00
		610 050 00 Grünflächenpflege	1.483,40	2.000,00	1.040,69	959,31
		610 055 00 Schädlingsbekämpfung	176,25	500,00	401,62	98,38
		613 310 00 Rufbereitschaft Alarmanlage	407,15	600,00	379,66	220,34
		616 100 00 Fremddinst.Gebäude/Außenanl.(Bauunterh.)	41.652,33	12.000,00	10.508,39	1.491,61
		616 300 00 Fremddinst.v.Einricht.u.Ausstattungen	1.321,54	4.000,00	2.379,05	1.620,95
		616 600 00 Fremddinstandhaltung Wartungskosten	10.395,74	13.500,00	6.158,29	7.341,71

Gemeinde P Sulzbach  
Produktbereich P08 Sportförderung  
Produktgruppe P0802 Sportstätten und Bäder  
Produkt P08021 Sportstätten  
Teilprodukt P080211 Sportstätten  
Kostenstelle 08021102 Eichwaldhalle II

Teilergebnisrechnung -EUR						
Nr.	Konten	Bezeichnung	Ergebnis des Vorjahres  2020	Fortge- schriebener Ansatz des Haushalts- jahres 2021	Ergebnis des Haus- haltsjahres  2021	Vergleich fortgeschrie- bener Ansatz/ Ergebnis des Haushaltsja- hres (Sp.5./Sp.6)
1	2	3	4	5	6	7
		617 100 00 Aufwendungen für Fremdentsorgung	733,74	1.200,00	733,74	466,26
		617 300 00 Fremdreinigung	26.472,01	31.000,00	21.676,52	9.323,48
		618 050 00 Lieferantenskonto	-9,72		-1,38	1,38
		670 000 00 Mieten	835,43	1.600,00	846,09	753,91
		670 020 00 Erbbauzinsen	6.111,20	6.112,00	6.111,20	0,80
		673 000 00 Gebühren	1.707,65	1.900,00		1.900,00
		690 000 00 Beiträge gebäudebezogene Versicherungen	7.089,64	7.235,00	7.574,41	-339,41
14	66	Abschreibungen	247,00	80.622,00	247,00	80.375,00
		662 000 00 Abschr. Gebäude,Sachanl.,Infr a.vermögen	247,00	80.622,00	247,00	80.375,00
19		<b>Summe der ordentlichen Aufwendungen (Nr. 11 bis 18)</b>	<b>162.037,46</b>	<b>233.869,00</b>	<b>108.274,89</b>	<b>125.594,11</b>
20		<b>Verwaltungsergebnis (Nr. 10 ./ Nr. 19)</b>	<b>-161.606,43</b>	<b>-209.913,00</b>	<b>-107.868,89</b>	<b>-102.044,11</b>
23		<b>Finanzergebnis (Nr. 21 ./ Nr. 22)</b>				
24		<b>Ordentliches Ergebnis (Nr. 20 und Nr. 23)</b>	<b>-161.606,43</b>	<b>-209.913,00</b>	<b>-107.868,89</b>	<b>-102.044,11</b>
27		<b>Außerordentliches Ergebnis (Nr. 25 ./ Nr. 26)</b>				
28		<b>Jahresergebnis vor internen Leistungsbeziehungen (Nr. 24 und Nr. 27)</b>	<b>-161.606,43</b>	<b>-209.913,00</b>	<b>-107.868,89</b>	<b>-102.044,11</b>
30		Kosten aus internen Leistungsbeziehungen	648,00	3.500,00	477,00	3.023,00
		970 576 00 ILV-Aufwand Kostenerstattungen	648,00	3.500,00	477,00	3.023,00
31		<b>Ergebnis der internen Leistungsbeziehungen (Nr. 29 ./ Nr. 30)</b>	<b>-648,00</b>	<b>-3.500,00</b>	<b>-477,00</b>	<b>-3.023,00</b>
32		<b>Jahresergebnis nach internen Leistungsbeziehungen (Nr. 28 und Nr. 31)</b>	<b>-162.254,43</b>	<b>-213.413,00</b>	<b>-108.345,89</b>	<b>-105.067,11</b>

Gemeinde	P	Sulzbach
Produktbereich	P08	Sportförderung
Produktgruppe	P0802	Sportstätten und Bäder
Produkt	P08021	Sportstätten
Teilprodukt	P080211	Sportstätten
Kostenstelle	08021103	Sportplatz

Teilergebnisrechnung -EUR						
Nr.	Konten	Bezeichnung	Ergebnis des Vorjahres  2020	Fortge- schriebener Ansatz des Haushalts- jahres 2021	Ergebnis des Haus- haltsjahres  2021	Vergleich fortgeschrie- bener Ansatz/ Ergebnis des Haushaltsja- hres (Sp.5./Sp.6)
1	2	3	4	5	6	7
1	50	Privatrechtliche Leistungsentgelte	2.753,30	3.000,00	1.923,22	1.076,78
		500 302 00 Mieten und Pachten Vorvorjahr		500,00		500,00
		500 310 00 Nebenkosten Miete / Pacht		2.500,00	1.923,22	576,78
		509 050 00 ALTES KONTO - Nebenkosten Miete / Pacht	2.753,30			
8	546	Erträge aus der Auflösung von Sonderposten aus Investitionszuweisungen, -zuschüssen und Investitionsbeiträgen		4.449,00		4.449,00
		546 000 00 Ertr.Aufl.SoPo Inv.zuweis.öff.Bereich		4.449,00		4.449,00
<b>10</b>		<b>Summe der ordentlichen Erträge (Nr. 1 bis 9)</b>	<b>2.753,30</b>	<b>7.449,00</b>	<b>1.923,22</b>	<b>5.525,78</b>
13	60,61, 67-69	Aufwendungen für Sach- und Dienstleistungen	212.364,13	108.905,00	86.714,04	22.190,96
		601 110 00 Verbrauchsmaterial			228,00	-228,00
		603 000 00 Betriebsstoffe/Verbrauc hswerkzeuge		300,00		300,00
		603 001 10 Reinigungsmittel		100,00		100,00
		603 010 00 Ersatzbeschaffungen	1.527,17	5.500,00	2.953,63	2.546,37
		603 020 00 Praxis- und Laborbedarf, Arzneimittel		450,00		450,00
		605 100 00 Aufwendungen für Strom	4.887,35	7.500,00	5.457,56	2.042,44
		605 200 00 Aufwendungen für Gas	5.746,36	6.500,00	6.116,31	383,69
		605 600 00 Aufwendungen für Wasser		4.000,00	1.433,98	2.566,02
		605 700 00 Aufwendungen für Abwasser	17.697,00	20.000,00	18.716,28	1.283,72
		606 100 00 Materialaufw. Gebäude u.Außenanlagen	5.118,66	5.500,00	6.401,01	-901,01
		606 300 00 Materialaufw. Einricht.u.Ausstattunge n		100,00		100,00
		610 030 00 Ablesedienst Heizung	513,29	500,00	1.185,84	-685,84
		610 040 00 Schornsteinfeger			94,69	-94,69
		610 050 00 Grünflächenpflege	15.564,29	5.000,00	6.729,70	-1.729,70
		610 055 00 Schädlingsbekämpfung	116,00	450,00		450,00
		613 310 00 Rufbereitschaft Alarmanlage	1.199,74	1.800,00	873,69	926,31
		616 100 00 Fremddinst.Gebäude/Au ßenanl.(Bauunterh.)	135.450,32	17.000,00	16.220,11	779,89
		616 300 00 Fremddinst.v.Einricht.u. Ausstattungen		1.000,00		1.000,00
		616 600 00 Fremddinstandhaltung Wartungskosten	1.328,76	5.600,00	5.199,41	400,59

Gemeinde	P	Sulzbach
Produktbereich	P08	Sportförderung
Produktgruppe	P0802	Sportstätten und Bäder
Produkt	P08021	Sportstätten
Teilprodukt	P080211	Sportstätten
Kostenstelle	08021103	Sportplatz

Teilergebnisrechnung -EUR						
Nr.	Konten	Bezeichnung	Ergebnis des Vorjahres  2020	Fortge- schriebener Ansatz des Haushalts- jahres 2021	Ergebnis des Haus- haltsjahres  2021	Vergleich fortgeschrie- bener Ansatz/ Ergebnis des Haushaltsja- hres (Sp.5./Sp.6)
1	2	3	4	5	6	7
		617 100 00 Aufwendungen für Fremdentsorgung	1.036,52	4.000,00	1.936,60	2.063,40
		617 300 00 Fremdreinigung	16.607,44	19.000,00	9.783,05	9.216,95
		618 050 00 Lieferantenskonto	-24,35		-18,94	18,94
		670 000 00 Mieten	820,03	900,00		900,00
		673 000 00 Gebühren	1.832,60	700,00	222,50	477,50
		690 000 00 Beiträge gebäudebezogene Versicherungen	2.942,95	3.005,00	3.180,62	-175,62
14	66	Abschreibungen	63.629,00	50.542,00	50.974,00	-432,00
		662 000 00 Abschr. Gebäude,Sachanl.,Infr a.vermögen	61.264,00	49.057,00	48.966,00	91,00
		663 000 00 Abschr.auf techn. Anlagen und Maschinen	1.485,00	1.485,00	1.485,00	
		664 000 00 Abschreibungen technische Betriebsaussta	357,00			
		664 500 00 Abschreibungen auf Geschäftsausstattung	523,00		523,00	-523,00
19		<b>Summe der ordentlichen Aufwendungen (Nr. 11 bis 18)</b>	<b>275.993,13</b>	<b>159.447,00</b>	<b>137.688,04</b>	<b>21.758,96</b>
20		<b>Verwaltungsergebnis (Nr. 10 ./ Nr. 19)</b>	<b>-273.239,83</b>	<b>-151.998,00</b>	<b>-135.764,82</b>	<b>-16.233,18</b>
23		<b>Finanzergebnis (Nr. 21 ./ Nr. 22)</b>				
24		<b>Ordentliches Ergebnis (Nr. 20 und Nr. 23)</b>	<b>-273.239,83</b>	<b>-151.998,00</b>	<b>-135.764,82</b>	<b>-16.233,18</b>
26	79	Außerordentliche Aufwendungen 797 000 00 Periodenfremde Aufwendungen			423,64 423,64	-423,64 -423,64
27		<b>Außerordentliches Ergebnis (Nr. 25 ./ Nr. 26)</b>			<b>-423,64</b>	<b>423,64</b>
28		<b>Jahresergebnis vor internen Leistungsbeziehungen (Nr. 24 und Nr. 27)</b>	<b>-273.239,83</b>	<b>-151.998,00</b>	<b>-136.188,46</b>	<b>-15.809,54</b>
30		Kosten aus internen Leistungsbeziehungen 970 576 00 ILV-Aufwand Kostenerstattungen	8.061,50 8.061,50	5.000,00 5.000,00	4.676,50 4.676,50	323,50 323,50
31		<b>Ergebnis der internen Leistungsbeziehungen (Nr. 29 ./ Nr. 30)</b>	<b>-8.061,50</b>	<b>-5.000,00</b>	<b>-4.676,50</b>	<b>-323,50</b>
32		<b>Jahresergebnis nach internen Leistungsbeziehungen (Nr. 28 und Nr. 31)</b>	<b>-281.301,33</b>	<b>-156.998,00</b>	<b>-140.864,96</b>	<b>-16.133,04</b>

Gemeinde	P	Sulzbach
Produktbereich	P09	Räuml. Planung und Entwicklung
Produktgruppe	P0901	Räuml. Planungs- und Entwicklungsmaßnahmen
Produkt	P09011	Grundsätze und Planung

Teilergebnisrechnung -EUR						
Nr.	Konten	Bezeichnung	Ergebnis des Vorjahres  2020	Fortge- schriebener Ansatz des Haushalts- jahres 2021	Ergebnis des Haus- haltsjahres  2021	Vergleich fortgeschrie- bener Ansatz/ Ergebnis des Haushaltsja- hres (Sp.5./Sp.6)
1	2	3	4	5	6	7
2	51	Öffentlich-rechtliche Leistungsentgelte	2.354,55	2.000,00	1.723,21	276,79
8	546	Erträge aus der Auflösung von Sonderposten aus Investitionszuweisungen, -zuschüssen und Investitionsbeiträgen	13.057,00	4.543,00	13.057,00	-8.514,00
<b>10</b>		<b>Summe der ordentlichen Erträge (Nr. 1 bis 9)</b>	<b>15.411,55</b>	<b>6.543,00</b>	<b>14.780,21</b>	<b>-8.237,21</b>
11	62,63,6 40-643, 647- 649,65	Personalaufwendungen	235.497,03	233.143,00	348.288,02	-115.145,02
12	644- 646	Versorgungsaufwendungen	36.385,19		-24.477,36	24.477,36
13	60,61, 67-69	Aufwendungen für Sach- und Dienstleistungen	72.685,93	488.000,00	99.246,83	388.753,17
14	66	Abschreibungen	26.863,52		54.203,24	-54.203,24
<b>19</b>		<b>Summe der ordentlichen Aufwendungen (Nr. 11 bis 18)</b>	<b>371.431,67</b>	<b>721.143,00</b>	<b>477.260,73</b>	<b>243.882,27</b>
<b>20</b>		<b>Verwaltungsergebnis (Nr. 10 ./. Nr. 19)</b>	<b>-356.020,12</b>	<b>-714.600,00</b>	<b>-462.480,52</b>	<b>-252.119,48</b>
<b>23</b>		<b>Finanzergebnis (Nr. 21 ./. Nr. 22)</b>				
<b>24</b>		<b>Ordentliches Ergebnis (Nr. 20 und Nr. 23)</b>	<b>-356.020,12</b>	<b>-714.600,00</b>	<b>-462.480,52</b>	<b>-252.119,48</b>
<b>27</b>		<b>Außerordentliches Ergebnis (Nr. 25 ./. Nr. 26)</b>				
<b>28</b>		<b>Jahresergebnis vor internen Leistungsbeziehungen (Nr. 24 und Nr. 27)</b>	<b>-356.020,12</b>	<b>-714.600,00</b>	<b>-462.480,52</b>	<b>-252.119,48</b>
<b>31</b>		<b>Ergebnis der internen Leistungsbeziehungen (Nr. 29 ./. Nr. 30)</b>				
<b>32</b>		<b>Jahresergebnis nach internen Leistungsbeziehungen (Nr. 28 und Nr. 31)</b>	<b>-356.020,12</b>	<b>-714.600,00</b>	<b>-462.480,52</b>	<b>-252.119,48</b>

Gemeinde P Sulzbach  
 Produktbereich P09 Räuml. Planung und Entwicklung  
 Produktgruppe P0901 Räuml. Planungs- und Entwicklungsmaßnahmen  
 Produkt P09011 Grundsätze und Planung

<b>Teilfinanzrechnung</b>					
Nr.	Bezeichnung	Ergebnis des Vorjahres	Fortgeschriebener Ansatz des Haushaltsjahres	Ergebnis des Haushaltsjahres	Vergleich Ansatz/Ergebnis des Haushalts- jahres 2021
		2020	2021	2021	2021
1	2	3	4	5	6
	<b>Einzahlungen aus Investitionstätigkeit</b>				
	<b>Einzahlungen aus Finanzierungstätigkeit</b>				
<b>5</b>	<b>Summe Einzahlungen</b>				
	<b>Auszahlungen aus Investitionstätigkeit</b>				
6	Auszahlungen für Investitionen in das Sachanlagevermögen und immaterielle Anlagevermögen	268.628,52	351.000,00	273.392,24	77.607,76
	<b>Auszahlungen aus Finanzierungstätigkeit</b>				
<b>10</b>	<b>Summe Auszahlungen</b>	<b>268.628,52</b>	<b>351.000,00</b>	<b>273.392,24</b>	<b>77.607,76</b>
<b>11</b>	<b>Saldo (Einzahlungen ./. Auszahlungen)</b>	<b>-268.628,52</b>	<b>-351.000,00</b>	<b>-273.392,24</b>	<b>-77.607,76</b>

Gemeinde	P	Sulzbach
Produktbereich	P09	Räuml. Planung und Entwicklung
Produktgruppe	P0901	Räuml. Planungs- und Entwicklungsmaßnahmen
Produkt	P09011	Grundsätze und Planung
Teilprodukt	P090111	Ortsplanung
Kostenstelle	9011110	Grundsätze und Planung

Teilergebnisrechnung -EUR						
Nr.	Konten	Bezeichnung	Ergebnis des Vorjahres  2020	Fortge- schriebener Ansatz des Haushalts- jahres 2021	Ergebnis des Haus- haltsjahres  2021	Vergleich fortgeschie- bener Ansatz/ Ergebnis des Haushaltsja- hres (Sp.5./Sp.6)
1	2	3	4	5	6	7
2	51	Öffentlich-rechtliche Leistungsentgelte	2.354,55	2.000,00	1.723,21	276,79
		510 000 40 Verwaltungsgebühren	2.354,55	2.000,00	1.723,21	276,79
8	546	Erträge aus der Auflösung von Sonderposten aus Investitionszuweisungen, -zuschüssen und Investitionsbeiträgen	13.057,00	4.543,00	13.057,00	-8.514,00
		546 000 00 Ertrr.Aufl.SoPo Inv.zuweis.öff.Bereich	13.057,00	4.543,00	13.057,00	-8.514,00
<b>10</b>		<b>Summe der ordentlichen Erträge (Nr. 1 bis 9)</b>	<b>15.411,55</b>	<b>6.543,00</b>	<b>14.780,21</b>	<b>-8.237,21</b>
11	62,63,6 40-643, 647- 649,65	Personalaufwendungen	235.497,03	233.143,00	348.288,02	-115.145,02
		620 000 00 Entg.f.geleist.Arbeitsz. Arbeitn.(Zulag.)	186.992,25	188.284,00	264.122,92	-75.838,92
		622 300 00 Zuführung zu Urlaubsrückstellungen	4.500,28		-5.255,59	5.255,59
		625 500 00 Pauschale LOST/KIST		125,00		125,00
		640 000 00 AG-Anteil Sozialversich.Entgeltbe- reich	35.273,09	35.429,00	51.320,05	-15.891,05
		647 000 00 Zukunftssich./Zusatzve- rs. Entgeltbereich	8.731,41	9.305,00	15.016,64	-5.711,64
		648 000 00 Sonst. Aufwendungen für Altersversorgung			23.084,00	-23.084,00
12	644- 646	Versorgungsaufwendungen	36.385,19		-24.477,36	24.477,36
		646 200 00 Zuführung zu Überstundenrückstellun- gen	36.385,19		-24.477,36	24.477,36
13	60,61, 67-69	Aufwendungen für Sach- und Dienstleistungen	72.685,93	488.000,00	99.246,83	388.753,17
		677 100 00 Aufw.Sachverst.,Recht- sanw.,Gerichtskost.	6.510,40	27.000,00	9.488,85	17.511,15
		677 310 00 Planungsleistungen	15.249,86	290.000,00	82.466,54	207.533,46
		677 310 10 Planungsleistungen (Stadtsanierung)		7.500,00	886,55	6.613,45
		677 900 00 Aufwend.für andere Beratungsleistungen	43.832,30	81.000,00	1.087,86	79.912,14
		677 900 10 andere Beratungsleistungen (Bodenordnung)		60.000,00		60.000,00
		677 900 20 andere Beratungsleistungen (Bürgermitwir	6.508,32	22.500,00	5.310,38	17.189,62
		685 000 00 Aufwendungen für Reisekosten	585,05		6,65	-6,65
14	66	Abschreibungen	26.863,52		54.203,24	-54.203,24

Gemeinde P Sulzbach  
 Produktbereich P09 Räuml. Planung und Entwicklung  
 Produktgruppe P0901 Räuml. Planungs- und Entwicklungsmaßnahmen  
 Produkt P09011 Grundsätze und Planung  
 Teilprodukt P090111 Ortsplanung  
 Kostenstelle 9011110 Grundsätze und Planung

<b>Teilergebnisrechnung -EUR</b>						
<b>Nr.</b>	<b>Konten</b>	<b>Bezeichnung</b>	<b>Ergebnis des Vorjahres  2020</b>	<b>Fortge- schriebener Ansatz des Haushalts- jahres 2021</b>	<b>Ergebnis des Haus- haltsjahres  2021</b>	<b>Vergleich fortgeschrie- bener Ansatz/ Ergebnis des Haushaltsja- hres (Sp.5./Sp.6)</b>
1	2	3	4	5	6	7
		661 500 00 Abschr.aktivierte Investitionszuw., etc.	26.863,52		54.203,24	-54.203,24
<b>19</b>		<b>Summe der ordentlichen Aufwendungen (Nr. 11 bis 18)</b>	<b>371.431,67</b>	<b>721.143,00</b>	<b>477.260,73</b>	<b>243.882,27</b>
<b>20</b>		<b>Verwaltungsergebnis (Nr. 10 ./ Nr. 19)</b>	<b>-356.020,12</b>	<b>-714.600,00</b>	<b>-462.480,52</b>	<b>-252.119,48</b>
<b>23</b>		<b>Finanzergebnis (Nr. 21 ./ Nr. 22)</b>				
<b>24</b>		<b>Ordentliches Ergebnis (Nr. 20 und Nr. 23)</b>	<b>-356.020,12</b>	<b>-714.600,00</b>	<b>-462.480,52</b>	<b>-252.119,48</b>
<b>27</b>		<b>Außerordentliches Ergebnis (Nr. 25 ./ Nr. 26)</b>				
<b>28</b>		<b>Jahresergebnis vor internen Leistungsbeziehungen (Nr. 24 und Nr. 27)</b>	<b>-356.020,12</b>	<b>-714.600,00</b>	<b>-462.480,52</b>	<b>-252.119,48</b>
<b>31</b>		<b>Ergebnis der internen Leistungsbeziehungen (Nr. 29 ./ Nr. 30)</b>				
<b>32</b>		<b>Jahresergebnis nach internen Leistungsbeziehungen (Nr. 28 und Nr. 31)</b>	<b>-356.020,12</b>	<b>-714.600,00</b>	<b>-462.480,52</b>	<b>-252.119,48</b>



Gemeinde	P	Sulzbach
Produktbereich	P09	Räuml. Planung und Entwicklung
Produktgruppe	P0901	Räuml. Planungs- und Entwicklungsmaßnahmen
Produkt	P09011	Grundsätze und Planung
Teilprodukt	P090111	Ortsplanung
Kostenstelle	9011110	Grundsätze und Planung

<b>Teilfinanzrechnung</b>					
Nr.	Bezeichnung	Ergebnis des Vorjahres	Fortgeschriebener Ansatz des Haushaltsjahres	Ergebnis des Haushaltsjahres	Vergleich Ansatz/Ergebnis des Haushalts- jahres 2021
		2020	2021	2021	2021
1	2	3	4	5	6
	<b>Einzahlungen aus Investitionstätigkeit</b>				
	<b>Einzahlungen aus Finanzierungstätigkeit</b>				
<b>5</b>	<b>Summe Einzahlungen</b>				
	<b>Auszahlungen aus Investitionstätigkeit</b>				
6	Auszahlungen für Investitionen in das Sachanlagevermögen und immaterielle Anlagevermögen	268.628,52	351.000,00	273.392,24	77.607,76
	840 818 00 Ausz.aktiv.Inv.zusch.a.übrige Bereiche	268.628,52	351.000,00	273.392,24	77.607,76
	<b>Auszahlungen aus Finanzierungstätigkeit</b>				
<b>10</b>	<b>Summe Auszahlungen</b>	<b>268.628,52</b>	<b>351.000,00</b>	<b>273.392,24</b>	<b>77.607,76</b>
<b>11</b>	<b>Saldo (Einzahlungen ./ Auszahlungen)</b>	<b>-268.628,52</b>	<b>-351.000,00</b>	<b>-273.392,24</b>	<b>-77.607,76</b>

Gemeinde P Sulzbach  
Produktbereich P10 Bauen und Wohnen  
Produktgruppe P1001 Bau- und Grundstücksordnung  
Produkt P10011 Bauen und Objektbetreuung

Teilergebnisrechnung -EUR						
Nr.	Konten	Bezeichnung	Ergebnis des Vorjahres  2020	Fortge- schriebener Ansatz des Haushalts- jahres 2021	Ergebnis des Haus- haltsjahres  2021	Vergleich fortgeschrie- bener Ansatz/ Ergebnis des Haushaltsja- hres (Sp.5./Sp.6)
1	2	3	4	5	6	7
2	51	Öffentlich-rechtliche Leistungsentgelte	240,00		185,00	-185,00
7	540- 543	Erträge aus Zuweisungen und Zuschüssen für laufende Zwecke und allgemeine Umlagen	1.500,00		1.500,00	-1.500,00
8	546	Erträge aus der Auflösung von Sonderposten aus Investitionszuweisungen, -zuschüssen und Investitionsbeiträgen	2.480,00	34.940,00	2.480,00	32.460,00
9	53	Sonstige ordentliche Erträge	3.628,00		5.054,00	-5.054,00
<b>10</b>		<b>Summe der ordentlichen Erträge (Nr. 1 bis 9)</b>	<b>7.848,00</b>	<b>34.940,00</b>	<b>9.219,00</b>	<b>25.721,00</b>
11	62,63,6 40-643, 647- 649,65	Personalaufwendungen	272.782,28	274.796,00	159.638,01	115.157,99
12	644- 646	Versorgungsaufwendungen	-5.952,67	-5.311,00	72.066,64	-77.377,64
13	60,61, 67-69	Aufwendungen für Sach- und Dienstleistungen	26.584,59	54.700,00	21.771,87	32.928,13
14	66	Abschreibungen	21.000,00	22.150,00	21.000,00	1.150,00
15	71	Aufwendungen für Zuweisungen und Zuschüsse sowie besondere Finanzaufwendungen		5.000,00		5.000,00
<b>19</b>		<b>Summe der ordentlichen Aufwendungen (Nr. 11 bis 18)</b>	<b>314.414,20</b>	<b>351.335,00</b>	<b>274.476,52</b>	<b>76.858,48</b>
<b>20</b>		<b>Verwaltungsergebnis (Nr. 10 ./ Nr. 19)</b>	<b>-306.566,20</b>	<b>-316.395,00</b>	<b>-265.257,52</b>	<b>-51.137,48</b>
<b>23</b>		<b>Finanzergebnis (Nr. 21 ./ Nr. 22)</b>				
<b>24</b>		<b>Ordentliches Ergebnis (Nr. 20 und Nr. 23)</b>	<b>-306.566,20</b>	<b>-316.395,00</b>	<b>-265.257,52</b>	<b>-51.137,48</b>
<b>27</b>		<b>Außerordentliches Ergebnis (Nr. 25 ./ Nr. 26)</b>				
<b>28</b>		<b>Jahresergebnis vor internen Leistungsbeziehungen (Nr. 24 und Nr. 27)</b>	<b>-306.566,20</b>	<b>-316.395,00</b>	<b>-265.257,52</b>	<b>-51.137,48</b>
30		Kosten aus internen Leistungsbeziehungen	2.026,00	3.000,00	310,00	2.690,00
<b>31</b>		<b>Ergebnis der internen Leistungsbeziehungen (Nr. 29 ./ Nr. 30)</b>	<b>-2.026,00</b>	<b>-3.000,00</b>	<b>-310,00</b>	<b>-2.690,00</b>
<b>32</b>		<b>Jahresergebnis nach internen Leistungsbeziehungen (Nr. 28 und Nr. 31)</b>	<b>-308.592,20</b>	<b>-319.395,00</b>	<b>-265.567,52</b>	<b>-53.827,48</b>

Gemeinde	P	Sulzbach
Produktbereich	P10	Bauen und Wohnen
Produktgruppe	P1001	Bau- und Grundstücksordnung
Produkt	P10011	Bauen und Objektbetreuung
Teilprodukt	P100111	Bauverwaltung und Baugenehmigung
Kostenstelle	10011110	Bauen und Objektbetreuung

Teilergebnisrechnung -EUR						
Nr.	Konten	Bezeichnung	Ergebnis des Vorjahres 2020	Fortgeschriebener Ansatz des Haushaltsjahres 2021	Ergebnis des Haushaltsjahres 2021	Vergleich fortgeschriebener Ansatz/ Ergebnis des Haushaltsjahres (Sp.5./Sp.6)
1	2	3	4	5	6	7
2	51	Öffentlich-rechtliche Leistungsentgelte	240,00		185,00	-185,00
		511 093 00 Nutzungsgebühr Fahrradbox	240,00		185,00	-185,00
7	540- 543	Erträge aus Zuweisungen und Zuschüssen für laufende Zwecke und allgemeine Umlagen	1.500,00		1.500,00	-1.500,00
		542 800 00 Zusch.f.lfd.Zwecke v.übrigen Bereichen	1.500,00		1.500,00	-1.500,00
8	546	Erträge aus der Auflösung von Sonderposten aus Investitionszuweisungen, -zuschüssen und Investitionsbeiträgen	2.480,00	34.940,00	2.480,00	32.460,00
		546 000 00 Ertr.Aufl.SoPo Inv.zuweis.öff.Bereich	2.480,00	34.940,00	2.480,00	32.460,00
9	53	Sonstige ordentliche Erträge	3.628,00		5.054,00	-5.054,00
		538 010 00 Ertr. Auflösung Pensionsrückstellungen	2.012,00		3.453,00	-3.453,00
		538 020 00 Ertr. Auflösung Beihilferückstellungen	1.616,00		1.601,00	-1.601,00
<b>10</b>		<b>Summe der ordentlichen Erträge (Nr. 1 bis 9)</b>	<b>7.848,00</b>	<b>34.940,00</b>	<b>9.219,00</b>	<b>25.721,00</b>
11	62,63,6 40-643, 647- 649,65	Personalaufwendungen	272.782,28	274.796,00	159.638,01	115.157,99
		620 000 00 Entg.f.geleist.Arbeitsz. Arbeitn.(Zulag.)	215.793,47	214.259,00	123.308,74	90.950,26
		622 300 00 Zuführung zu Urlaubsrückstellungen	-2.974,02		307,73	-307,73
		625 500 00 Pauschale LOST/KIST		660,00		660,00
		640 000 00 AG-Anteil Sozialversich.Entgeltbereich	41.313,67	41.891,00	26.121,34	15.769,66
		647 000 00 Zukunftssich./Zusatzve rs. Entgeltbereich	18.649,16	17.986,00	9.900,20	8.085,80
12	644- 646	Versorgungsaufwendungen	-5.952,67	-5.311,00	72.066,64	-77.377,64
		646 000 00 Zuführung zu Pensionsrückstellungen		-3.817,00	42.935,00	-46.752,00
		646 100 00 Zuführung zu Beihilferückstellungen		-1.494,00	27.843,00	-29.337,00
		646 200 00 Zuführung zu Überstundenrückstellungen	-5.952,67		1.288,64	-1.288,64
13	60,61, 67-69	Aufwendungen für Sach- und Dienstleistungen	26.584,59	54.700,00	21.771,87	32.928,13
		601 000 00 Büromat.,Drucksachen d.Verwalt.u.ä.Eintr.		400,00		400,00
		603 010 00 Ersatzbeschaffungen	19,50	100,00		100,00

Gemeinde	P	Sulzbach
Produktbereich	P10	Bauen und Wohnen
Produktgruppe	P1001	Bau- und Grundstücksordnung
Produkt	P10011	Bauen und Objektbetreuung
Teilprodukt	P100111	Bauverwaltung und Baugenehmigung
Kostenstelle	10011110	Bauen und Objektbetreuung

Teilergebnisrechnung -EUR						
Nr.	Konten	Bezeichnung	Ergebnis des Vorjahres  2020	Fortge- schriebener Ansatz des Haushalts- jahres 2021	Ergebnis des Haus- haltsjahres  2021	Vergleich fortgeschrie- bener Ansatz/ Ergebnis des Haushaltsja- hres (Sp.5./Sp.6)
1	2	3	4	5	6	7
		606 300 00 Materialaufw. Einricht.u.Ausstattunge n	661,20	500,00	276,77	223,23
		607 000 00 Aufw.f.Berufskl.,Arb.sc hutzmittel u.ä.		200,00		200,00
		616 603 00 Wartung für Hard- und Software	8.564,65	11.000,00	9.383,17	1.616,83
		617 400 00 Veranstaltungen	1.221,72	5.000,00	1.158,28	3.841,72
		677 310 00 Planungsleistungen	9.379,30	25.000,00	6.045,00	18.955,00
		681 000 00 Zeitung/Fachlit.d.Verwa lt.u.ähnl.Eintr.	683,60	1.500,00	533,46	966,54
		681 010 00 Digitalisierungskosten		1.000,00		1.000,00
		685 000 00 Aufwendungen für Reisekosten	610,45	2.000,00	65,86	1.934,14
		688 000 00 Aufwendungen für Fort- u. Weiterbildung	5.444,17	8.000,00	4.309,33	3.690,67
14	66	Abschreibungen	21.000,00	22.150,00	21.000,00	1.150,00
		661 500 00 Abschr.aktivierte Investitionszuw., etc.		22.150,00		22.150,00
		661 900 00 Sonst.Abschr.a.immat. Verm.gegenst.d.AV	21.000,00		21.000,00	-21.000,00
15	71	Aufwendungen für Zuweisungen und Zuschüsse sowie besondere Finanzaufwendungen		5.000,00		5.000,00
		711 900 00 Übrige sonstige Zuweisungen u.Zuschüsse		5.000,00		5.000,00
19		<b>Summe der ordentlichen Aufwendungen (Nr. 11 bis 18)</b>	<b>314.414,20</b>	<b>351.335,00</b>	<b>274.476,52</b>	<b>76.858,48</b>
20		<b>Verwaltungsergebnis (Nr. 10 ./ Nr. 19)</b>	<b>-306.566,20</b>	<b>-316.395,00</b>	<b>-265.257,52</b>	<b>-51.137,48</b>
23		<b>Finanzergebnis (Nr. 21 ./ Nr. 22)</b>				
24		<b>Ordentliches Ergebnis (Nr. 20 und Nr. 23)</b>	<b>-306.566,20</b>	<b>-316.395,00</b>	<b>-265.257,52</b>	<b>-51.137,48</b>
27		<b>Außerordentliches Ergebnis (Nr. 25 ./ Nr. 26)</b>				
28		<b>Jahresergebnis vor internen Leistungsbeziehungen (Nr. 24 und Nr. 27)</b>	<b>-306.566,20</b>	<b>-316.395,00</b>	<b>-265.257,52</b>	<b>-51.137,48</b>
30		Kosten aus internen Leistungsbeziehungen	2.026,00	3.000,00	310,00	2.690,00
		970 576 00 ILV-Aufwand Kostenerstattungen	2.026,00	3.000,00	310,00	2.690,00
31		<b>Ergebnis der internen Leistungsbeziehungen (Nr. 29 ./ Nr. 30)</b>	<b>-2.026,00</b>	<b>-3.000,00</b>	<b>-310,00</b>	<b>-2.690,00</b>
32		<b>Jahresergebnis nach internen Leistungsbeziehungen (Nr. 28 und Nr. 31)</b>	<b>-308.592,20</b>	<b>-319.395,00</b>	<b>-265.567,52</b>	<b>-53.827,48</b>

Gemeinde	P	Sulzbach
Produktbereich	P10	Bauen und Wohnen
Produktgruppe	P1002	Wohnbauförderung
Produkt	P10021	Wohnbauförderung

<b>Teilergebnisrechnung -EUR</b>						
<b>Nr.</b>	<b>Konten</b>	<b>Bezeichnung</b>	<b>Ergebnis des Vorjahres  2020</b>	<b>Fortge- schriebener Ansatz des Haushalts- jahres 2021</b>	<b>Ergebnis des Haus- haltsjahres  2021</b>	<b>Vergleich fortgeschrie- bener Ansatz/ Ergebnis des Haushaltsja- hres (Sp.5./Sp.6)</b>
1	2	3	4	5	6	7
8	546	Erträge aus der Auflösung von Sonderposten aus Investitionszuweisungen, -zuschüssen und Investitionsbeiträgen	34.940,00		34.940,00	-34.940,00
<b>10</b>		<b>Summe der ordentlichen Erträge (Nr. 1 bis 9)</b>	<b>34.940,00</b>		<b>34.940,00</b>	<b>-34.940,00</b>
14	66	Abschreibungen	24.914,00	12.499,00	24.546,00	-12.047,00
15	71	Aufwendungen für Zuweisungen und Zuschüsse sowie besondere Finanzaufwendungen	6.385,70	22.000,00	4.360,98	17.639,02
<b>19</b>		<b>Summe der ordentlichen Aufwendungen (Nr. 11 bis 18)</b>	<b>31.299,70</b>	<b>34.499,00</b>	<b>28.906,98</b>	<b>5.592,02</b>
<b>20</b>		<b>Verwaltungsergebnis (Nr. 10 ./. Nr. 19)</b>	<b>3.640,30</b>	<b>-34.499,00</b>	<b>6.033,02</b>	<b>-40.532,02</b>
<b>23</b>		<b>Finanzergebnis (Nr. 21 ./. Nr. 22)</b>				
<b>24</b>		<b>Ordentliches Ergebnis (Nr. 20 und Nr. 23)</b>	<b>3.640,30</b>	<b>-34.499,00</b>	<b>6.033,02</b>	<b>-40.532,02</b>
<b>27</b>		<b>Außerordentliches Ergebnis (Nr. 25 ./. Nr. 26)</b>				
<b>28</b>		<b>Jahresergebnis vor internen Leistungsbeziehungen (Nr. 24 und Nr. 27)</b>	<b>3.640,30</b>	<b>-34.499,00</b>	<b>6.033,02</b>	<b>-40.532,02</b>
<b>31</b>		<b>Ergebnis der internen Leistungsbeziehungen (Nr. 29 ./. Nr. 30)</b>				
<b>32</b>		<b>Jahresergebnis nach internen Leistungsbeziehungen (Nr. 28 und Nr. 31)</b>	<b>3.640,30</b>	<b>-34.499,00</b>	<b>6.033,02</b>	<b>-40.532,02</b>

Gemeinde	P	Sulzbach
Produktbereich	P10	Bauen und Wohnen
Produktgruppe	P1002	Wohnbauförderung
Produkt	P10021	Wohnbauförderung
Teilprodukt	P100211	Wohnbauförderung
Kostenstelle	10021102	Zuschüsse Modernisierung (Energiemaßnahmen)

Teilergebnisrechnung -EUR						
Nr.	Konten	Bezeichnung	Ergebnis des Vorjahres  2020	Fortge- schriebener Ansatz des Haushalts- jahres 2021	Ergebnis des Haus- haltsjahres  2021	Vergleich fortgeschrie- bener Ansatz/ Ergebnis des Haushaltsja- hres (Sp.5./Sp.6)
1	2	3	4	5	6	7
8	546	Erträge aus der Auflösung von Sonderposten aus Investitionszuweisungen, -zuschüssen und Investitionsbeiträgen 546 000 00 Ertr.Aufl.SoPo Inv.zuweis.öff.Bereich	34.940,00  34.940,00		34.940,00  34.940,00	-34.940,00  -34.940,00
<b>10</b>		<b>Summe der ordentlichen Erträge (Nr. 1 bis 9)</b>	<b>34.940,00</b>		<b>34.940,00</b>	<b>-34.940,00</b>
14	66	Abschreibungen 661 500 00 Abschr.aktivierte Investitionszuv., etc.	24.914,00 24.914,00	12.499,00 12.499,00	24.546,00 24.546,00	-12.047,00 -12.047,00
15	71	Aufwendungen für Zuweisungen und Zuschüsse sowie besondere Finanzaufwendungen 711 900 00 Übrige sonstige Zuweisungen u.Zuschüsse	6.385,70 6.385,70	22.000,00 22.000,00	4.360,98 4.360,98	17.639,02 17.639,02
<b>19</b>		<b>Summe der ordentlichen Aufwendungen (Nr. 11 bis 18)</b>	<b>31.299,70</b>	<b>34.499,00</b>	<b>28.906,98</b>	<b>5.592,02</b>
<b>20</b>		<b>Verwaltungsergebnis (Nr. 10 ./ Nr. 19)</b>	<b>3.640,30</b>	<b>-34.499,00</b>	<b>6.033,02</b>	<b>-40.532,02</b>
<b>23</b>		<b>Finanzergebnis (Nr. 21 ./ Nr. 22)</b>				
<b>24</b>		<b>Ordentliches Ergebnis (Nr. 20 und Nr. 23)</b>	<b>3.640,30</b>	<b>-34.499,00</b>	<b>6.033,02</b>	<b>-40.532,02</b>
<b>27</b>		<b>Außerordentliches Ergebnis (Nr. 25 ./ Nr. 26)</b>				
<b>28</b>		<b>Jahresergebnis vor internen Leistungsbeziehungen (Nr. 24 und Nr. 27)</b>	<b>3.640,30</b>	<b>-34.499,00</b>	<b>6.033,02</b>	<b>-40.532,02</b>
<b>31</b>		<b>Ergebnis der internen Leistungsbeziehungen (Nr. 29 ./ Nr. 30)</b>				
<b>32</b>		<b>Jahresergebnis nach internen Leistungsbeziehungen (Nr. 28 und Nr. 31)</b>	<b>3.640,30</b>	<b>-34.499,00</b>	<b>6.033,02</b>	<b>-40.532,02</b>

Gemeinde	P	Sulzbach
Produktbereich	P11	Ver- und Entsorgung
Produktgruppe	P1101	Elektrizitätsversorgung
Produkt	P11011	Elektrizitätsversorgung

<b>Teilergebnisrechnung -EUR</b>						
<b>Nr.</b>	<b>Konten</b>	<b>Bezeichnung</b>	<b>Ergebnis des Vorjahres  2020</b>	<b>Fortge- schriebener Ansatz des Haushalts- jahres 2021</b>	<b>Ergebnis des Haus- haltsjahres  2021</b>	<b>Vergleich fortgeschrie- bener Ansatz/ Ergebnis des Haushaltsja- hres (Sp.5./Sp.6)</b>
1	2	3	4	5	6	7
9	53	Sonstige ordentliche Erträge	303.029,37	340.000,00	313.237,16	26.762,84
<b>10</b>		<b>Summe der ordentlichen Erträge (Nr. 1 bis 9)</b>	<b>303.029,37</b>	<b>340.000,00</b>	<b>313.237,16</b>	<b>26.762,84</b>
19		Summe der ordentlichen Aufwendungen (Nr. 11 bis 18)				
20		Verwaltungsergebnis (Nr. 10 ./. Nr. 19)	303.029,37	340.000,00	313.237,16	26.762,84
23		Finanzergebnis (Nr. 21 ./. Nr. 22)				
24		Ordentliches Ergebnis (Nr. 20 und Nr. 23)	303.029,37	340.000,00	313.237,16	26.762,84
27		Außerordentliches Ergebnis (Nr. 25 ./. Nr. 26)				
28		Jahresergebnis vor internen Leistungsbeziehungen (Nr. 24 und Nr. 27)	303.029,37	340.000,00	313.237,16	26.762,84
31		Ergebnis der internen Leistungsbeziehungen (Nr. 29 ./. Nr. 30)				
32		Jahresergebnis nach internen Leistungsbeziehungen (Nr. 28 und Nr. 31)	303.029,37	340.000,00	313.237,16	26.762,84

Gemeinde	P	Sulzbach
Produktbereich	P11	Ver- und Entsorgung
Produktgruppe	P1101	Elektrizitätsversorgung
Produkt	P11011	Elektrizitätsversorgung
Teilprodukt	P110111	Elektrizitätsversorgung
Kostenstelle	11011101	Elektrizitätsversorgung

<b>Teilergebnisrechnung -EUR</b>						
<b>Nr.</b>	<b>Konten</b>	<b>Bezeichnung</b>	<b>Ergebnis des Vorjahres  2020</b>	<b>Fortge- schriebener Ansatz des Haushalts- jahres 2021</b>	<b>Ergebnis des Haus- haltsjahres  2021</b>	<b>Vergleich fortgeschrie- bener Ansatz/ Ergebnis des Haushaltsja- hres (Sp.5./Sp.6)</b>
1	2	3	4	5	6	7
9	53	Sonstige ordentliche Erträge 530 910 00 Konzessionsabgaben	303.029,37 303.029,37	340.000,00 340.000,00	313.237,16 313.237,16	26.762,84 26.762,84
<b>10</b>		<b>Summe der ordentlichen Erträge (Nr. 1 bis 9)</b>	<b>303.029,37</b>	<b>340.000,00</b>	<b>313.237,16</b>	<b>26.762,84</b>
19		Summe der ordentlichen Aufwendungen (Nr. 11 bis 18)				
20		Verwaltungsergebnis (Nr. 10 ./ Nr. 19)	303.029,37	340.000,00	313.237,16	26.762,84
23		Finanzergebnis (Nr. 21 ./ Nr. 22)				
24		Ordentliches Ergebnis (Nr. 20 und Nr. 23)	303.029,37	340.000,00	313.237,16	26.762,84
27		Außerordentliches Ergebnis (Nr. 25 ./ Nr. 26)				
28		Jahresergebnis vor internen Leistungsbeziehungen (Nr. 24 und Nr. 27)	303.029,37	340.000,00	313.237,16	26.762,84
31		Ergebnis der internen Leistungsbeziehungen (Nr. 29 ./ Nr. 30)				
32		Jahresergebnis nach internen Leistungsbeziehungen (Nr. 28 und Nr. 31)	303.029,37	340.000,00	313.237,16	26.762,84



Gemeinde	P	Sulzbach
Produktbereich	P11	Ver- und Entsorgung
Produktgruppe	P1102	Gasversorgung
Produkt	P11021	Gasversorgung

<b>Teilergebnisrechnung -EUR</b>						
<b>Nr.</b>	<b>Konten</b>	<b>Bezeichnung</b>	<b>Ergebnis des Vorjahres  2020</b>	<b>Fortge- schriebener Ansatz des Haushalts- jahres 2021</b>	<b>Ergebnis des Haus- haltsjahres  2021</b>	<b>Vergleich fortgeschrie- bener Ansatz/ Ergebnis des Haushaltsja- hres (Sp.5./Sp.6)</b>
1	2	3	4	5	6	7
9	53	Sonstige ordentliche Erträge	37.748,85	25.000,00	19.495,92	5.504,08
<b>10</b>		<b>Summe der ordentlichen Erträge (Nr. 1 bis 9)</b>	<b>37.748,85</b>	<b>25.000,00</b>	<b>19.495,92</b>	<b>5.504,08</b>
19		Summe der ordentlichen Aufwendungen (Nr. 11 bis 18)				
20		Verwaltungsergebnis (Nr. 10 ./. Nr. 19)	37.748,85	25.000,00	19.495,92	5.504,08
23		Finanzergebnis (Nr. 21 ./. Nr. 22)				
24		Ordentliches Ergebnis (Nr. 20 und Nr. 23)	37.748,85	25.000,00	19.495,92	5.504,08
27		Außerordentliches Ergebnis (Nr. 25 ./. Nr. 26)				
28		Jahresergebnis vor internen Leistungsbeziehungen (Nr. 24 und Nr. 27)	37.748,85	25.000,00	19.495,92	5.504,08
31		Ergebnis der internen Leistungsbeziehungen (Nr. 29 ./. Nr. 30)				
32		Jahresergebnis nach internen Leistungsbeziehungen (Nr. 28 und Nr. 31)	37.748,85	25.000,00	19.495,92	5.504,08

Gemeinde P Sulzbach  
 Produktbereich P11 Ver- und Entsorgung  
 Produktgruppe P1102 Gasversorgung  
 Produkt P11021 Gasversorgung  
 Teilprodukt P110211 Gasversorgung  
 Kostenstelle 11021101 Gasversorgung

<b>Teilergebnisrechnung -EUR</b>						
<b>Nr.</b>	<b>Konten</b>	<b>Bezeichnung</b>	<b>Ergebnis des Vorjahres  2020</b>	<b>Fortge- schriebener Ansatz des Haushalts- jahres 2021</b>	<b>Ergebnis des Haus- haltsjahres  2021</b>	<b>Vergleich fortgeschrie- bener Ansatz/ Ergebnis des Haushaltsja- hres (Sp.5./Sp.6)</b>
1	2	3	4	5	6	7
9	53	Sonstige ordentliche Erträge	37.748,85	25.000,00	19.495,92	5.504,08
		530 910 10 Konzessionsabgabe Gas	37.748,85	25.000,00	19.495,92	5.504,08
<b>10</b>		<b>Summe der ordentlichen Erträge (Nr. 1 bis 9)</b>	<b>37.748,85</b>	<b>25.000,00</b>	<b>19.495,92</b>	<b>5.504,08</b>
<b>19</b>		<b>Summe der ordentlichen Aufwendungen (Nr. 11 bis 18)</b>				
<b>20</b>		<b>Verwaltungsergebnis (Nr. 10 ./ Nr. 19)</b>	<b>37.748,85</b>	<b>25.000,00</b>	<b>19.495,92</b>	<b>5.504,08</b>
<b>23</b>		<b>Finanzergebnis (Nr. 21 ./ Nr. 22)</b>				
<b>24</b>		<b>Ordentliches Ergebnis (Nr. 20 und Nr. 23)</b>	<b>37.748,85</b>	<b>25.000,00</b>	<b>19.495,92</b>	<b>5.504,08</b>
<b>27</b>		<b>Außerordentliches Ergebnis (Nr. 25 ./ Nr. 26)</b>				
<b>28</b>		<b>Jahresergebnis vor internen Leistungsbeziehungen (Nr. 24 und Nr. 27)</b>	<b>37.748,85</b>	<b>25.000,00</b>	<b>19.495,92</b>	<b>5.504,08</b>
<b>31</b>		<b>Ergebnis der internen Leistungsbeziehungen (Nr. 29 ./ Nr. 30)</b>				
<b>32</b>		<b>Jahresergebnis nach internen Leistungsbeziehungen (Nr. 28 und Nr. 31)</b>	<b>37.748,85</b>	<b>25.000,00</b>	<b>19.495,92</b>	<b>5.504,08</b>

Gemeinde	P	Sulzbach
Produktbereich	P11	Ver- und Entsorgung
Produktgruppe	P1103	Wasser und Abwasser
Produkt	P11031	Wasser und Abwasser

Teilergebnisrechnung -EUR						
Nr.	Konten	Bezeichnung	Ergebnis des Vorjahres  2020	Fortge- schriebener Ansatz des Haushalts- jahres 2021	Ergebnis des Haus- haltsjahres  2021	Vergleich fortgeschie- bener Ansatz/ Ergebnis des Haushaltsja- hres (Sp.5./Sp.6)
1	2	3	4	5	6	7
1	50	Privatrechtliche Leistungsentgelte		5.000,00	2.075,30	2.924,70
2	51	Öffentlich-rechtliche Leistungsentgelte	3.017.805,29	2.908.782,00	3.030.168,76	-121.386,76
8	546	Erträge aus der Auflösung von Sonderposten aus Investitionszuweisungen, -zuschüssen und Investitionsbeiträgen	99.855,43	68.965,00	75.359,07	-6.394,07
9	53	Sonstige ordentliche Erträge	8.709,13		8.284,73	-8.284,73
<b>10</b>		<b>Summe der ordentlichen Erträge (Nr. 1 bis 9)</b>	<b>3.126.369,85</b>	<b>2.982.747,00</b>	<b>3.115.887,86</b>	<b>-133.140,86</b>
11	62,63,6 40-643, 647- 649,65	Personalaufwendungen	128.517,94	211.698,00	91.473,24	120.224,76
12	644- 646	Versorgungsaufwendungen	7.752,34		-5.497,03	5.497,03
13	60,61, 67-69	Aufwendungen für Sach- und Dienstleistungen	2.418.128,03	2.507.630,00	2.075.385,15	432.244,85
14	66	Abschreibungen	590.014,70	590.366,00	577.377,02	12.988,98
18	70, 74, 76	Sonstige ordentliche Aufwendungen	349,00	1.050,00	189,00	861,00
<b>19</b>		<b>Summe der ordentlichen Aufwendungen (Nr. 11 bis 18)</b>	<b>3.144.762,01</b>	<b>3.310.744,00</b>	<b>2.738.927,38</b>	<b>571.816,62</b>
<b>20</b>		<b>Verwaltungsergebnis (Nr. 10 ./. Nr. 19)</b>	<b>-18.392,16</b>	<b>-327.997,00</b>	<b>376.960,48</b>	<b>-704.957,48</b>
21	56, 57,	Finanzerträge		400,00		400,00
22	77	Finanzaufwendungen	11.147,32	10.060,00	10.056,69	3,31
<b>23</b>		<b>Finanzergebnis (Nr. 21 ./. Nr. 22)</b>	<b>-11.147,32</b>	<b>-9.660,00</b>	<b>-10.056,69</b>	<b>396,69</b>
<b>24</b>		<b>Ordentliches Ergebnis (Nr. 20 und Nr. 23)</b>	<b>-29.539,48</b>	<b>-337.657,00</b>	<b>366.903,79</b>	<b>-704.560,79</b>
25	59	Außerordentliche Erträge	3.382,08		43.314,64	-43.314,64
26	79	Außerordentliche Aufwendungen			-1.874,07	1.874,07
<b>27</b>		<b>Außerordentliches Ergebnis (Nr. 25 ./. Nr. 26)</b>	<b>3.382,08</b>		<b>45.188,71</b>	<b>-45.188,71</b>
<b>28</b>		<b>Jahresergebnis vor internen Leistungsbeziehungen (Nr. 24 und Nr. 27)</b>	<b>-26.157,40</b>	<b>-337.657,00</b>	<b>412.092,50</b>	<b>-749.749,50</b>
30		Kosten aus internen Leistungsbeziehungen	17.373,50	30.000,00	22.028,50	7.971,50
<b>31</b>		<b>Ergebnis der internen Leistungsbeziehungen (Nr. 29 ./. Nr. 30)</b>	<b>-17.373,50</b>	<b>-30.000,00</b>	<b>-22.028,50</b>	<b>-7.971,50</b>
<b>32</b>		<b>Jahresergebnis nach internen Leistungsbeziehungen (Nr. 28 und Nr. 31)</b>	<b>-43.530,90</b>	<b>-367.657,00</b>	<b>390.064,00</b>	<b>-757.721,00</b>

Gemeinde	P	Sulzbach
Produktbereich	P11	Ver- und Entsorgung
Produktgruppe	P1103	Wasser und Abwasser
Produkt	P11031	Wasser und Abwasser

<b>Teilfinanzrechnung</b>					
Nr.	Bezeichnung	Ergebnis des Vorjahres	Fortgeschriebener Ansatz des Haushaltsjahres	Ergebnis des Haushaltsjahres	Vergleich Ansatz/Ergebnis des Haushalts- jahres 2021
		2020	2021	2021	2021
1	2	3	4	5	6
<b>Einzahlungen aus Investitionstätigkeit</b>					
2	Einzahlungen aus Abgängen von Vermögensgegenständen des Sachanlagevermögens und des immateriellen Anlagevermögens			2.789,65	-2.789,65
<b>Einzahlungen aus Finanzierungstätigkeit</b>					
5	<b>Summe Einzahlungen</b>			<b>2.789,65</b>	<b>-2.789,65</b>
<b>Auszahlungen aus Investitionstätigkeit</b>					
6	Auszahlungen für Investitionen in das Sachanlagevermögen und immaterielle Anlagevermögen	695.057,04	4.973.900,00	674.135,05	4.299.764,95
<b>Auszahlungen aus Finanzierungstätigkeit</b>					
9	Auszahlungen aus der Tilgung von Krediten und wirtschaftlich vergleichbaren Vorgängen	180.159,49	183.380,00	165.711,14	17.668,86
10	<b>Summe Auszahlungen</b>	<b>875.216,53</b>	<b>5.157.280,00</b>	<b>839.846,19</b>	<b>4.317.433,81</b>
11	<b>Saldo (Einzahlungen ./. Auszahlungen)</b>	<b>-875.216,53</b>	<b>-5.157.280,00</b>	<b>-837.056,54</b>	<b>-4.320.223,46</b>

Gemeinde	P	Sulzbach
Produktbereich	P11	Ver- und Entsorgung
Produktgruppe	P1103	Wasser und Abwasser
Produkt	P11031	Wasser und Abwasser
Teilprodukt	P110311	Wasser und Abwasser
Kostenstelle	11031101	Wasserversorgung

Teilergebnisrechnung -EUR						
Nr.	Konten	Bezeichnung	Ergebnis des Vorjahres  2020	Fortge- schriebener Ansatz des Haushalts- jahres 2021	Ergebnis des Haus- haltsjahres  2021	Vergleich fortgeschrie- bener Ansatz/ Ergebnis des Haushaltsja- hres (Sp.5./Sp.6)
1	2	3	4	5	6	7
1	50	Privatrechtliche Leistungsentgelte		5.000,00		5.000,00
		500 511 00 Umsatzerlöse aus Dienstleistg.gg.Dritten		5.000,00		5.000,00
2	51	Öffentlich-rechtliche Leistungsentgelte	1.312.967,33	1.237.782,00	1.300.726,61	-62.944,61
		510 000 40 Verwaltungsgebühren	344,00	1.000,00	350,00	650,00
		511 010 00 Verbrauch Wasser	1.164.531,53	1.150.000,00	1.191.843,18	-41.843,18
		511 010 20 Verbrauch Wasser (Standrohr)	370,44			
		511 010 30 Zählermiete	84.485,53	86.782,00	83.572,81	3.209,19
		511 010 40 Zählermiete Vorjahre	3.665,73		200,91	-200,91
		511 011 00 Wasser Grundgebühr (7%) Vorjahre	58.729,40		3.780,01	-3.780,01
		511 015 40 Wasser Standrohr	219,24			
		511 020 01 Wasser Grundgebühr (5%) Vorjahr			-1.518,78	1.518,78
		511 020 11 Wasser Verbrauch (5%) Vorjahr			21.268,80	-21.268,80
		511 030 00 Essensgeld Grundmodul	621,46			
		511 030 11 Wasser Verbrauch (5%) Vorvorjahr			1.198,28	-1.198,28
		511 091 00 Verwaltungsgebühr Zwischenzählerablesun- g			31,40	-31,40
8	546	Erträge aus der Auflösung von Sonderposten aus Investitionszuweisungen, -zuschüssen und Investitionsbeiträgen	40.579,37	37.185,00	13.946,56	23.238,44
		546 200 00 Ertr.Aufl.SoPo aus Investitionsbeiträgen	40.579,37	37.185,00	36.619,48	565,52
		546 300 00 Ertr.Aufl.SoPo für den Gebührenaussgleich			-22.672,92	22.672,92
9	53	Sonstige ordentliche Erträge	8.709,13		8.284,73	-8.284,73
		539 100 00 Steuererstattungen	8.709,13		8.284,73	-8.284,73
<b>10</b>		<b>Summe der ordentlichen Erträge (Nr. 1 bis 9)</b>	<b>1.362.255,83</b>	<b>1.279.967,00</b>	<b>1.322.957,90</b>	<b>-42.990,90</b>
11	62,63,6 40-643, 647- 649,65	Personalaufwendungen	98.498,81	174.623,00	68.154,58	106.468,42
		620 000 00 Entg.f.geleist.Arbeitsz. Arbeitn.(Zulag.)	76.231,34	134.807,00	51.215,89	83.591,11
		622 300 00 Zuführung zu Urlaubsrückstellungen	-173,12		1.106,47	-1.106,47
		625 500 00 Pauschale LOST/KIST		340,00		340,00
		640 000 00 AG-Anteil Sozialversich.Entgeltbe- reich	15.963,08	28.174,00	10.721,87	17.452,13
		647 000 00 Zukunftssich./Zusatzve- rs. Entgeltbereich	6.477,51	11.302,00	5.110,35	6.191,65

Gemeinde	P	Sulzbach
Produktbereich	P11	Ver- und Entsorgung
Produktgruppe	P1103	Wasser und Abwasser
Produkt	P11031	Wasser und Abwasser
Teilprodukt	P110311	Wasser und Abwasser
Kostenstelle	11031101	Wasserversorgung

Teilergebnisrechnung -EUR						
Nr.	Konten	Bezeichnung	Ergebnis des Vorjahres  2020	Fortge- schriebener Ansatz des Haushalts- jahres 2021	Ergebnis des Haus- haltsjahres  2021	Vergleich fortgeschrie- bener Ansatz/ Ergebnis des Haushaltsja- hres (Sp.5./Sp.6)
1	2	3	4	5	6	7
12	644- 646	Versorgungsaufwendungen	7.750,77		-5.495,46	5.495,46
		646 200 00 Zuführung zu Überstundenrückstellun- gen	7.750,77		-5.495,46	5.495,46
13	60,61, 67-69	Aufwendungen für Sach- und Dienstleistungen	1.053.377,78	882.410,00	891.951,40	-9.541,40
		600 000 00 Bezug von Trinkwasser	505.635,48	527.000,00	483.882,03	43.117,97
		601 000 00 Büromat.,Drucksachen d.Verwalt.u.ä.Einr.	66,00	1.000,00		1.000,00
		601 010 00 Druckbescheide	337,25	200,00	496,04	-296,04
		603 000 00 Betriebsstoffe/Verbrauc hswerkzeuge	13.481,65	15.000,00	790,74	14.209,26
		603 001 00 Chemikalien	1.356,20	1.500,00	1.091,00	409,00
		603 001 10 Reinigungsmittel		400,00		400,00
		603 010 00 Ersatzbeschaffungen	2,86		4.782,16	-4.782,16
		605 100 00 Aufwendungen für Strom	35.068,13	36.000,00	33.727,46	2.272,54
		605 500 00 Aufwendungen für Treibstoffe	751,52	1.000,00	389,03	610,97
		605 700 00 Aufwendungen für Abwasser		50,00		50,00
		606 100 00 Materialaufw. Gebäude u.Außenanlagen	691,38	2.500,00	7.629,02	-5.129,02
		606 200 00 Materialaufw. techn.Anlagen i.Betriebsb.	1.666,88	2.000,00	106,00	1.894,00
		606 600 00 Betriebskosten KFZ		2.000,00	25,64	1.974,36
		607 000 00 Aufw.f.Berufskl.,Arb.sc hutzmittel u.ä.	815,25	1.000,00	290,64	709,36
		610 001 00 Untersuchungen Trinkwasser	7.168,60	4.000,00	4.516,00	-516,00
		610 011 00 Unterhaltung unbewegl.Vermögen (Rohrbrüc	39.267,01	35.000,00	18.039,42	16.960,58
		610 012 00 Unterhaltung Rohrnetz	54.182,03	30.000,00	20.048,30	9.951,70
		610 013 00 Unterhaltung Hausanschlüsse	76.766,02	60.000,00	130.116,26	-70.116,26
		610 016 00 Unterhaltung Ozonanlage, Chlor	-633,10	2.500,00		2.500,00
		610 020 00 Lecksuche	8.340,00	10.000,00	8.380,00	1.620,00
		610 022 00 Behälterreinigung	1.354,00	2.500,00		2.500,00
		610 050 00 Grünflächenpflege	2.343,57	6.000,00	4.859,89	1.140,11
		613 310 00 Rufbereitschaft Alarmanlage	644,70	800,00	590,04	209,96
		613 500 00 Aufwand für Soft- Hardware Leistungen	1.466,55	2.000,00		2.000,00
		616 100 00 Fremdst.Gebäude/Au- ßenanl.(Bauunterh.)	871,03	2.500,00	1.081,96	1.418,04

Gemeinde	P	Sulzbach
Produktbereich	P11	Ver- und Entsorgung
Produktgruppe	P1103	Wasser und Abwasser
Produkt	P11031	Wasser und Abwasser
Teilprodukt	P110311	Wasser und Abwasser
Kostenstelle	11031101	Wasserversorgung

Teilergebnisrechnung -EUR						
Nr.	Konten	Bezeichnung	Ergebnis des Vorjahres  2020	Fortge- schriebener Ansatz des Haushalts- jahres 2021	Ergebnis des Haus- haltsjahres  2021	Vergleich fortgeschrie- bener Ansatz/ Ergebnis des Haushaltsja- hres (Sp.5./Sp.6)
1	2	3	4	5	6	7
		616 200 00 Fremdst.v.techn.Anla- gen in Betr.bauten	1.897,39	5.000,00	1.633,00	3.367,00
		616 300 00 Fremdst.v.Einricht.u. Ausstattungen		500,00		500,00
		616 400 00 Fremdstandhaltung von Fahrzeugen		1.000,00	897,08	102,92
		616 600 00 Fremdstandhaltung Wartungskosten	4.584,70	5.000,00	3.884,15	1.115,85
		616 602 00 Wartung Alarmanlage		650,00		650,00
		616 603 00 Wartung für Hard- und Software	1.349,10			
		617 300 00 Fremdreinigung			891,40	-891,40
		618 050 00 Lieferantenskonto	-180,34		-718,38	718,38
		673 000 00 Gebühren	0,50	500,00	4,00	496,00
		677 100 00 Aufw.Sachverst.,Recht- sanw.,Gerichtskost.		2.000,00		2.000,00
		677 200 00 Aufw.Steuerberatung u.Wirtschaftsprüfung	3.500,20	3.500,00	6.135,50	-2.635,50
		677 300 00 Aufw.betriebswirtsch.B- eratungen u.ä.ä.ä.		500,00		500,00
		677 310 00 Planungsleistungen	15.360,00	4.000,00	1.748,19	2.251,81
		679 000 00 So.Aufw.f.Inanspr.v.Re- chten u.Diensten	80.627,80	100.000,00	145.445,03	-45.445,03
		681 000 00 Zeitung/Fachlit.d.Verwa- lt.u.ä.ä.ä.Eintr.		600,00		600,00
		682 000 00 Porto und Versandkosten	751,51	900,00	1.665,86	-765,86
		685 000 00 Aufwendungen für Reisekosten	21,26	500,00	161,68	338,32
		686 100 00 Aufwendungen für Öffentlichkeitsarbeit	250,00	1.000,00		1.000,00
		686 200 00 Aufw.f.Gästebewirtung (Repräsentation)	17,00			
		688 000 00 Aufwendungen für Fort- u. Weiterbildung	940,00	2.000,00	599,34	1.400,66
		690 000 00 Beiträge gebäudebezogene Versicherungen	2.970,49	3.030,00	3.210,37	-180,37
		690 100 00 Kfz- Versicherungsbeiträge	1.364,81	610,00	1.276,02	-666,02
		690 110 00 Beiträge Haftpflichtversicherung	2.536,00	3.020,00	2.536,00	484,00
		690 111 00 Elektronikversicherung	467,34	500,00	556,13	-56,13
		690 900 00 Beiträge für sonstige Versicherungen	1.184,40	1.450,00	1.184,40	265,60
		697 000 00 Einstellungen in sonstige Sonderposten	181.154,06			
		699 100 20 Niederschlagung	2.216,68			
		699 100 50 Erlass	7,50	500,00		500,00

Gemeinde P Sulzbach  
Produktbereich P11 Ver- und Entsorgung  
Produktgruppe P1103 Wasser und Abwasser  
Produkt P11031 Wasser und Abwasser  
Teilprodukt P110311 Wasser und Abwasser  
Kostenstelle 11031101 Wasserversorgung

Teilergebnisrechnung -EUR						
Nr.	Konten	Bezeichnung	Ergebnis des Vorjahres  2020	Fortge- schriebener Ansatz des Haushalts- jahres 2021	Ergebnis des Haus- haltsjahres  2021	Vergleich fortgeschrie- bener Ansatz/ Ergebnis des Haushaltsja- hres (Sp.5./Sp.6)
1	2	3	4	5	6	7
		699 100 60 Erlass Mahngebühren		500,00		500,00
		699 300 00 Übrige sonstige betriebl. Aufwendungen	714,37	200,00		200,00
14	66	Abschreibungen	219.316,80	237.388,00	211.176,77	26.211,23
		661 100 00 Abschr.a.Konzessionen u.and.Schutzrechte		3.500,00		3.500,00
		662 000 00 Abschr. Gebäude,Sachanl.,Infr a.vermögen	747,00	747,00	747,00	
		663 000 00 Abschr.auf techn. Anlagen und Maschinen	212.219,70	225.956,00	207.197,48	18.758,52
		664 000 00 Abschreibungen technische Betriebsaussta	368,66	580,00	668,00	-88,00
		664 200 00 Abschreibungen auf Betriebsausstattung	1.554,94		1.776,00	-1.776,00
		664 500 00 Abschreibungen auf Geschäftsausstattung	4.252,00	4.105,00	427,00	3.678,00
		665 000 00 Abschreib.a.geringw.Wi rtschaftsg.(GWG)	174,50	2.500,00	361,29	2.138,71
18	70, 74, 76	Sonstige ordentliche Aufwendungen	349,00	1.050,00	189,00	861,00
		702 000 00 Grundsteuer		850,00		850,00
		703 000 00 Kfz-Steuern	349,00	200,00	189,00	11,00
19		<b>Summe der ordentlichen Aufwendungen (Nr. 11 bis 18)</b>	<b>1.379.293,16</b>	<b>1.295.471,00</b>	<b>1.165.976,29</b>	<b>129.494,71</b>
20		<b>Verwaltungsergebnis (Nr. 10 ./ Nr. 19)</b>	<b>-17.037,33</b>	<b>-15.504,00</b>	<b>156.981,61</b>	<b>-172.485,61</b>
21	56, 57,	Finanzerträge		400,00		400,00
		576 100 00 Säumniszuschläge		100,00		100,00
		576 200 00 Mahngebühren		300,00		300,00
22	77	Finanzaufwendungen	9.017,67	8.213,00	8.210,75	2,25
		771 010 00 Zinsen KFW Darl.1300372	217,41	190,00	189,35	0,65
		771 020 00 Zinsen KFW Darl. 1825440	494,03	438,00	437,57	0,43
		771 030 10 Darlehen Mord LB 2137080025	7.179,67	6.715,00	6.714,76	0,24
		771 050 00 Zinsen Darlehen #9169910	1.126,56	870,00	869,07	0,93
23		<b>Finanzergebnis (Nr. 21 ./ Nr. 22)</b>	<b>-9.017,67</b>	<b>-7.813,00</b>	<b>-8.210,75</b>	<b>397,75</b>
24		<b>Ordentliches Ergebnis (Nr. 20 und Nr. 23)</b>	<b>-26.055,00</b>	<b>-23.317,00</b>	<b>148.770,86</b>	<b>-172.087,86</b>
25	59	Außerordentliche Erträge	3.382,08		20.250,26	-20.250,26
		598 900 00 Sonstige periodenfremde Erträge	3.382,08		20.240,26	-20.240,26



Gemeinde	P	Sulzbach
Produktbereich	P11	Ver- und Entsorgung
Produktgruppe	P1103	Wasser und Abwasser
Produkt	P11031	Wasser und Abwasser
Teilprodukt	P110311	Wasser und Abwasser
Kostenstelle	11031101	Wasserversorgung

<b>Teilergebnisrechnung -EUR</b>						
<b>Nr.</b>	<b>Konten</b>	<b>Bezeichnung</b>	<b>Ergebnis des Vorjahres  2020</b>	<b>Fortge- schriebener Ansatz des Haushalts- jahres 2021</b>	<b>Ergebnis des Haus- haltsjahres  2021</b>	<b>Vergleich fortgeschrie- bener Ansatz/ Ergebnis des Haushaltsja- hres (Sp.5./Sp.6)</b>
1	2	3	4	5	6	7
		599 090 00 Sonstige außerordentliche Erträge			10,00	-10,00
26	79	Außerordentliche Aufwendungen			-1.878,62	1.878,62
		797 000 00 Periodenfremde Aufwendungen			633,03	-633,03
		799 000 00 Sonstige außerordentliche Aufwendungen			-2.511,65	2.511,65
<b>27</b>		<b>Außerordentliches Ergebnis (Nr. 25 ./ Nr. 26)</b>	<b>3.382,08</b>		<b>22.128,88</b>	<b>-22.128,88</b>
<b>28</b>		<b>Jahresergebnis vor internen Leistungsbeziehungen (Nr. 24 und Nr. 27)</b>	<b>-22.672,92</b>	<b>-23.317,00</b>	<b>170.899,74</b>	<b>-194.216,74</b>
30		Kosten aus internen Leistungsbeziehungen	11.109,50	10.000,00	13.595,50	-3.595,50
		970 576 00 ILV-Aufwand Kostenerstattungen	11.109,50	10.000,00	13.595,50	-3.595,50
<b>31</b>		<b>Ergebnis der internen Leistungsbeziehungen (Nr. 29 ./ Nr. 30)</b>	<b>-11.109,50</b>	<b>-10.000,00</b>	<b>-13.595,50</b>	<b>3.595,50</b>
<b>32</b>		<b>Jahresergebnis nach internen Leistungsbeziehungen (Nr. 28 und Nr. 31)</b>	<b>-33.782,42</b>	<b>-33.317,00</b>	<b>157.304,24</b>	<b>-190.621,24</b>

Gemeinde	P	Sulzbach
Produktbereich	P11	Ver- und Entsorgung
Produktgruppe	P1103	Wasser und Abwasser
Produkt	P11031	Wasser und Abwasser
Teilprodukt	P110311	Wasser und Abwasser
Kostenstelle	11031101	Wasserversorgung

<b>Teilfinanzrechnung</b>					
Nr.	Bezeichnung	Ergebnis des Vorjahres	Fortgeschriebener Ansatz des Haushaltsjahres	Ergebnis des Haushaltsjahres	Vergleich Ansatz/Ergebnis des Haushalts- jahres 2021
		2020	2021	2021	2021
1	2	3	4	5	6
<b>Einzahlungen aus Investitionstätigkeit</b>					
2	Einzahlungen aus Abgängen von Vermögensgegenständen des Sachanlagevermögens und des immateriellen Anlagevermögens 822 832 00 Einz.a.Veräuß.v.VG über 1000 Euro o.USt.			2.789,65	-2.789,65
				2.789,65	-2.789,65
<b>Einzahlungen aus Finanzierungstätigkeit</b>					
<b>5</b>	<b>Summe Einzahlungen</b>			<b>2.789,65</b>	<b>-2.789,65</b>
<b>Auszahlungen aus Investitionstätigkeit</b>					
6	Auszahlungen für Investitionen in das Sachanlagevermögen und immaterielle Anlagevermögen	442.423,98	2.792.000,00	361.147,34	2.430.852,66
	842 851 00 Auszahlungen für Hochbaumaßnahmen			35.345,02	-35.345,02
	842 852 00 Auszahlungen für Tiefbaumaßnahmen	364.213,04	1.494.300,00	83.272,90	1.411.027,10
	842 853 00 Auszahlungen für sonstige Baumaßnahmen	67.023,72	69.100,00	80.572,73	-11.472,73
	843 831 00 Ausz. Erwerb VG über 1000 Euro o.USt.	11.187,22	1.060.900,00	111.046,78	949.853,22
	843 832 00 Ausz. Erwerb VG unter 1000 Euro o.USt.		167.700,00	50.909,91	116.790,09
<b>Auszahlungen aus Finanzierungstätigkeit</b>					
9	Auszahlungen aus der Tilgung von Krediten und wirtschaftlich vergleichbaren Vorgängen	133.262,35	133.732,00	133.727,26	4,74
	846 927 00 Ausz.Tilg.Invest.kred.Kreditinstitute	133.262,35	133.732,00	133.727,26	4,74
<b>10</b>	<b>Summe Auszahlungen</b>	<b>575.686,33</b>	<b>2.925.732,00</b>	<b>494.874,60</b>	<b>2.430.857,40</b>
<b>11</b>	<b>Saldo (Einzahlungen ./ Auszahlungen)</b>	<b>-575.686,33</b>	<b>-2.925.732,00</b>	<b>-492.084,95</b>	<b>-2.433.647,05</b>

Gemeinde	P	Sulzbach
Produktbereich	P11	Ver- und Entsorgung
Produktgruppe	P1106	Abfallwirtschaft
Produkt	P11061	Abfallwirtschaft

Teilergebnisrechnung -EUR						
Nr.	Konten	Bezeichnung	Ergebnis des Vorjahres  2020	Fortge- schriebener Ansatz des Haushalts- jahres 2021	Ergebnis des Haus- haltsjahres  2021	Vergleich fortgeschrie- bener Ansatz/ Ergebnis des Haushaltsja- hres (Sp.5./Sp.6)
1	2	3	4	5	6	7
1	50	Privatrechtliche Leistungsentgelte	283,00	100,00	204,00	-104,00
2	51	Öffentlich-rechtliche Leistungsentgelte	748.678,42	758.750,00	740.296,54	18.453,46
3	548- 549	Kostensatzleistungen und -erstattungen	16.285,53	12.000,00	9.923,40	2.076,60
8	546	Erträge aus der Auflösung von Sonderposten aus Investitionszuweisungen, -zuschüssen und Investitionsbeiträgen	77.857,59			
9	53	Sonstige ordentliche Erträge	23.487,23	40.000,00	50.364,03	-10.364,03
<b>10</b>		<b>Summe der ordentlichen Erträge (Nr. 1 bis 9)</b>	<b>866.591,77</b>	<b>810.850,00</b>	<b>800.787,97</b>	<b>10.062,03</b>
11	62,63,6 40-643, 647- 649,65	Personalaufwendungen	60.802,77	61.766,00	64.048,55	-2.282,55
12	644- 646	Versorgungsaufwendungen	349,58		-45,60	45,60
13	60,61, 67-69	Aufwendungen für Sach- und Dienstleistungen	818.456,05	758.235,00	831.633,51	-73.398,51
14	66	Abschreibungen	3.330,18		3.994,00	-3.994,00
15	71	Aufwendungen für Zuweisungen und Zuschüsse sowie besondere Finanzaufwendungen	13.245,09	15.000,00	17.125,09	-2.125,09
<b>19</b>		<b>Summe der ordentlichen Aufwendungen (Nr. 11 bis 18)</b>	<b>896.183,67</b>	<b>835.001,00</b>	<b>916.755,55</b>	<b>-81.754,55</b>
<b>20</b>		<b>Verwaltungsergebnis (Nr. 10 ./. Nr. 19)</b>	<b>-29.591,90</b>	<b>-24.151,00</b>	<b>-115.967,58</b>	<b>91.816,58</b>
<b>23</b>		<b>Finanzergebnis (Nr. 21 ./. Nr. 22)</b>				
<b>24</b>		<b>Ordentliches Ergebnis (Nr. 20 und Nr. 23)</b>	<b>-29.591,90</b>	<b>-24.151,00</b>	<b>-115.967,58</b>	<b>91.816,58</b>
<b>27</b>		<b>Außerordentliches Ergebnis (Nr. 25 ./. Nr. 26)</b>				
<b>28</b>		<b>Jahresergebnis vor internen Leistungsbeziehungen (Nr. 24 und Nr. 27)</b>	<b>-29.591,90</b>	<b>-24.151,00</b>	<b>-115.967,58</b>	<b>91.816,58</b>
30		Kosten aus internen Leistungsbeziehungen	1.430,00	3.283,00	2.098,00	1.185,00
<b>31</b>		<b>Ergebnis der internen Leistungsbeziehungen (Nr. 29 ./. Nr. 30)</b>	<b>-1.430,00</b>	<b>-3.283,00</b>	<b>-2.098,00</b>	<b>-1.185,00</b>
<b>32</b>		<b>Jahresergebnis nach internen Leistungsbeziehungen (Nr. 28 und Nr. 31)</b>	<b>-31.021,90</b>	<b>-27.434,00</b>	<b>-118.065,58</b>	<b>90.631,58</b>

Gemeinde P Sulzbach  
 Produktbereich P11 Ver- und Entsorgung  
 Produktgruppe P1106 Abfallwirtschaft  
 Produkt P11061 Abfallwirtschaft

<b>Teilfinanzrechnung</b>					
Nr.	Bezeichnung	Ergebnis des Vorjahres	Fortgeschriebener Ansatz des Haushaltsjahres	Ergebnis des Haushaltsjahres	Vergleich Ansatz/Ergebnis des Haushalts- jahres 2021
		2020	2021	2021	2021
1	2	3	4	5	6
	<b>Einzahlungen aus Investitionstätigkeit</b>				
	<b>Einzahlungen aus Finanzierungstätigkeit</b>				
<b>5</b>	<b>Summe Einzahlungen</b>				
	<b>Auszahlungen aus Investitionstätigkeit</b>				
6	Auszahlungen für Investitionen in das Sachanlagevermögen und immaterielle Anlagevermögen	39.931,18	43.500,00		43.500,00
	<b>Auszahlungen aus Finanzierungstätigkeit</b>				
<b>10</b>	<b>Summe Auszahlungen</b>	<b>39.931,18</b>	<b>43.500,00</b>		<b>43.500,00</b>
<b>11</b>	<b>Saldo (Einzahlungen ./ Auszahlungen)</b>	<b>-39.931,18</b>	<b>-43.500,00</b>		<b>-43.500,00</b>

Gemeinde	P	Sulzbach
Produktbereich	P11	Ver- und Entsorgung
Produktgruppe	P1106	Abfallwirtschaft
Produkt	P11061	Abfallwirtschaft
Teilprodukt	P110611	Abfallwirtschaft
Kostenstelle	11061110	Abfallwirtschaft

Teilergebnisrechnung -EUR						
Nr.	Konten	Bezeichnung	Ergebnis des Vorjahres  2020	Fortge- schriebener Ansatz des Haushalts- jahres 2021	Ergebnis des Haus- haltsjahres  2021	Vergleich fortgeschrie- bener Ansatz/ Ergebnis des Haushaltsja- hres (Sp.5./Sp.6)
1	2	3	4	5	6	7
1	50	Privatrechtliche Leistungsentgelte	283,00	100,00	204,00	-104,00
		506 000 00 Umsatzerlöse aus Handelswaren		100,00		100,00
		506 001 00 Bio-Abfalltüten	260,00		184,00	-184,00
		506 001 10 Bio-Abfalleimer	3,00			
		506 001 20 Sonderangebot (2x50 Tüten + 1 Eimer)	20,00		20,00	-20,00
2	51	Öffentlich-rechtliche Leistungsentgelte	748.678,42	758.750,00	740.296,54	18.453,46
		510 000 40 Verwaltungsgebühren		1.000,00	1.057,26	-57,26
		511 010 50 Abfallgebühren Gefäßbereitstellung Perso	712.967,58	740.000,00	720.528,93	19.471,07
		511 016 40 Müllsack	1.666,50	2.500,00	1.958,00	542,00
		511 016 50 Entsorgung Altreifen	647,50	250,00	532,00	-282,00
		511 016 60 Windeln	13.245,09	15.000,00	17.125,09	-2.125,09
		511 020 50 Abfall Vorjahre	20.151,75		-904,74	904,74
3	548- 549	Kostenersatzleistungen und -erstattungen	16.285,53	12.000,00	9.923,40	2.076,60
		548 700 00 Kostenerstatt.v.priv.Unt ernehmen	16.285,53	12.000,00	9.923,40	2.076,60
8	546	Erträge aus der Auflösung von Sonderposten aus Investitionszuweisungen, -zuschüssen und Investitionsbeiträgen	77.857,59			
		546 300 00 Ertr.Aufl.SoPo für den Gebührenaussgleich	77.857,59			
9	53	Sonstige ordentliche Erträge	23.487,23	40.000,00	50.364,03	-10.364,03
		530 200 00 Nebenerlöse a.Abgabe Energien/Abfällen	23.487,23	40.000,00	50.364,03	-10.364,03
<b>10</b>		<b>Summe der ordentlichen Erträge (Nr. 1 bis 9)</b>	<b>866.591,77</b>	<b>810.850,00</b>	<b>800.787,97</b>	<b>10.062,03</b>
11	62,63,6 40-643, 647- 649,65	Personalaufwendungen	60.802,77	61.766,00	64.048,55	-2.282,55
		620 000 00 Entg.f.geleist.Arbeitsz. Arbeitrn.(Zulag.)	47.286,79	47.706,00	49.651,96	-1.945,96
		622 300 00 Zuführung zu Urlaubsrückstellungen	-275,27		110,15	-110,15
		625 500 00 Pauschale LOST/KIST		79,00		79,00
		640 000 00 AG-Anteil Sozialversich.Entgeltbe- reich	9.801,88	9.980,00	10.569,17	-589,17
		647 000 00 Zukunftssich./Zusatzve- rs. Entgeltbereich	3.989,37	4.001,00	3.717,27	283,73
12	644- 646	Versorgungsaufwendungen	349,58		-45,60	45,60
		646 200 00 Zuführung zu Überstundenrückstellun- gen	349,58		-45,60	45,60

Gemeinde	P	Sulzbach
Produktbereich	P11	Ver- und Entsorgung
Produktgruppe	P1106	Abfallwirtschaft
Produkt	P11061	Abfallwirtschaft
Teilprodukt	P110611	Abfallwirtschaft
Kostenstelle	11061110	Abfallwirtschaft

Teilergebnisrechnung -EUR						
Nr.	Konten	Bezeichnung	Ergebnis des Vorjahres  2020	Fortge- schriebener Ansatz des Haushalts- jahres 2021	Ergebnis des Haus- haltsjahres  2021	Vergleich fortgeschrie- bener Ansatz/ Ergebnis des Haushaltsja- hres (Sp.5./Sp.6)
1	2	3	4	5	6	7
13	60,61, 67-69	Aufwendungen für Sach- und Dienstleistungen	818.456,05	758.235,00	831.633,51	-73.398,51
		601 000 00 Büromat.,Drucksachen d.Verwalt.u.ä.Eintr.	208,05	1.000,00	281,43	718,57
		608 900 00 Übriger sonstiger Materialaufwand		3.000,00		3.000,00
		613 110 00 Aufwandsentschädigun- gen Patenschaften	5.827,68	6.135,00	5.827,68	307,32
		617 100 00 Aufwendungen für Fremdentsorgung	400.697,15	290.000,00	338.553,42	-48.553,42
		617 130 00 Fremdreinigung (Restmüll-/Biotonnen)	13.424,57	30.000,00	12.665,41	17.334,59
		617 190 00 Entgelte an Dritte, Abfallbeseitigung	394.853,03	413.000,00	449.988,04	-36.988,04
		677 100 00 Aufw.Sachverst.,Recht sanw.,Gerichtskost.	724,72	5.000,00	19.711,53	-14.711,53
		681 000 00 Zeitung/Fachlit.d.Verwa- lt.u.ä.hnl.Eintr.		100,00	351,05	-251,05
		685 000 00 Aufwendungen für Reisekosten	44,90	2.000,00		2.000,00
		686 100 00 Aufwendungen für Öffentlichkeitsarbeit	2.675,95	5.000,00	3.231,55	1.768,45
		688 000 00 Aufwendungen für Fort- u. Weiterbildung		3.000,00	1.023,40	1.976,60
14	66	Abschreibungen	3.330,18		3.994,00	-3.994,00
		662 000 00 Abschr. Gebäude,Sachanl.,Infr a.vermögen	3.330,18		3.994,00	-3.994,00
19		<b>Summe der ordentlichen Aufwendungen (Nr. 11 bis 18)</b>	<b>882.938,58</b>	<b>820.001,00</b>	<b>899.630,46</b>	<b>-79.629,46</b>
20		<b>Verwaltungsergebnis (Nr. 10 ./ Nr. 19)</b>	<b>-16.346,81</b>	<b>-9.151,00</b>	<b>-98.842,49</b>	<b>89.691,49</b>
23		<b>Finanzergebnis (Nr. 21 ./ Nr. 22)</b>				
24		<b>Ordentliches Ergebnis (Nr. 20 und Nr. 23)</b>	<b>-16.346,81</b>	<b>-9.151,00</b>	<b>-98.842,49</b>	<b>89.691,49</b>
27		<b>Außerordentliches Ergebnis (Nr. 25 ./ Nr. 26)</b>				
28		<b>Jahresergebnis vor internen Leistungsbeziehungen (Nr. 24 und Nr. 27)</b>	<b>-16.346,81</b>	<b>-9.151,00</b>	<b>-98.842,49</b>	<b>89.691,49</b>
30		Kosten aus internen Leistungsbeziehungen	1.430,00	3.283,00	2.098,00	1.185,00
		970 576 00 ILV-Aufwand Kostenerstattungen	1.430,00	3.283,00	2.098,00	1.185,00
31		<b>Ergebnis der internen Leistungsbeziehungen (Nr. 29 ./ Nr. 30)</b>	<b>-1.430,00</b>	<b>-3.283,00</b>	<b>-2.098,00</b>	<b>-1.185,00</b>
32		<b>Jahresergebnis nach internen Leistungsbeziehungen (Nr. 28 und Nr. 31)</b>	<b>-17.776,81</b>	<b>-12.434,00</b>	<b>-100.940,49</b>	<b>88.506,49</b>

Gemeinde	P	Sulzbach
Produktbereich	P11	Ver- und Entsorgung
Produktgruppe	P1106	Abfallwirtschaft
Produkt	P11061	Abfallwirtschaft
Teilprodukt	P110611	Abfallwirtschaft
Kostenstelle	11061110	Abfallwirtschaft

<b>Teilfinanzrechnung</b>					
Nr.	Bezeichnung	Ergebnis des Vorjahres	Fortgeschriebener Ansatz des Haushaltsjahres	Ergebnis des Haushaltsjahres	Vergleich Ansatz/Ergebnis des Haushalts- jahres 2021
		2020	2021	2021	2021
1	2	3	4	5	6
	<b>Einzahlungen aus Investitionstätigkeit</b>				
	<b>Einzahlungen aus Finanzierungstätigkeit</b>				
<b>5</b>	<b>Summe Einzahlungen</b>				
	<b>Auszahlungen aus Investitionstätigkeit</b>				
6	Auszahlungen für Investitionen in das Sachanlagevermögen und immaterielle Anlagevermögen	39.931,18	43.500,00		43.500,00
	843 831 00 Ausz. Erwerb VG über 1000 Euro o.USt.	39.931,18	43.500,00		43.500,00
	<b>Auszahlungen aus Finanzierungstätigkeit</b>				
<b>10</b>	<b>Summe Auszahlungen</b>	<b>39.931,18</b>	<b>43.500,00</b>		<b>43.500,00</b>
<b>11</b>	<b>Saldo (Einzahlungen ./- Auszahlungen)</b>	<b>-39.931,18</b>	<b>-43.500,00</b>		<b>-43.500,00</b>

Gemeinde P Sulzbach  
 Produktbereich P11 Ver- und Entsorgung  
 Produktgruppe P1106 Abfallwirtschaft  
 Produkt P11061 Abfallwirtschaft  
 Teilprodukt P110611 Abfallwirtschaft  
 Kostenstelle 11061111 Abfallwirtschaft (Windeln)

<b>Teilergebnisrechnung -EUR</b>						
<b>Nr.</b>	<b>Konten</b>	<b>Bezeichnung</b>	<b>Ergebnis des Vorjahres  2020</b>	<b>Fortge- schriebener Ansatz des Haushalts- jahres 2021</b>	<b>Ergebnis des Haus- haltsjahres  2021</b>	<b>Vergleich fortgeschrie- bener Ansatz/ Ergebnis des Haushaltsja- hres (Sp.5./Sp.6)</b>
1	2	3	4	5	6	7
<b>10</b>		<b>Summe der ordentlichen Erträge (Nr. 1 bis 9)</b>				
15	71	Aufwendungen für Zuweisungen und Zuschüsse sowie besondere Finanzaufwendungen	13.245,09	15.000,00	17.125,09	-2.125,09
		711 900 00 Übrige sonstige Zuweisungen u.Zuschüsse	13.245,09	15.000,00	17.125,09	-2.125,09
<b>19</b>		<b>Summe der ordentlichen Aufwendungen (Nr. 11 bis 18)</b>	<b>13.245,09</b>	<b>15.000,00</b>	<b>17.125,09</b>	<b>-2.125,09</b>
<b>20</b>		<b>Verwaltungsergebnis (Nr. 10 ./ Nr. 19)</b>	<b>-13.245,09</b>	<b>-15.000,00</b>	<b>-17.125,09</b>	<b>2.125,09</b>
<b>23</b>		<b>Finanzergebnis (Nr. 21 ./ Nr. 22)</b>				
<b>24</b>		<b>Ordentliches Ergebnis (Nr. 20 und Nr. 23)</b>	<b>-13.245,09</b>	<b>-15.000,00</b>	<b>-17.125,09</b>	<b>2.125,09</b>
<b>27</b>		<b>Außerordentliches Ergebnis (Nr. 25 ./ Nr. 26)</b>				
<b>28</b>		<b>Jahresergebnis vor internen Leistungsbeziehungen (Nr. 24 und Nr. 27)</b>	<b>-13.245,09</b>	<b>-15.000,00</b>	<b>-17.125,09</b>	<b>2.125,09</b>
<b>31</b>		<b>Ergebnis der internen Leistungsbeziehungen (Nr. 29 ./ Nr. 30)</b>				
<b>32</b>		<b>Jahresergebnis nach internen Leistungsbeziehungen (Nr. 28 und Nr. 31)</b>	<b>-13.245,09</b>	<b>-15.000,00</b>	<b>-17.125,09</b>	<b>2.125,09</b>



Gemeinde P Sulzbach  
 Produktbereich P12 Verkehrsflächen und -anlagen, ÖPNV  
 Produktgruppe P1201 Gemeindestraßen  
 Produkt P12011 Gemeindestraßen

Teilergebnisrechnung -EUR						
Nr.	Konten	Bezeichnung	Ergebnis des Vorjahres  2020	Fortge- schriebener Ansatz des Haushalts- jahres 2021	Ergebnis des Haus- haltsjahres  2021	Vergleich fortgeschrie- bener Ansatz/ Ergebnis des Haushaltsja- hres (Sp.5./Sp.6)
1	2	3	4	5	6	7
1	50	Privatrechtliche Leistungsentgelte	2.897,38		20,00	-20,00
3	548- 549	Kostenersatzleistungen und -erstattungen			9.009,48	-9.009,48
7	540- 543	Erträge aus Zuweisungen und Zuschüssen für laufende Zwecke und allgemeine Umlagen	1.920,50			
8	546	Erträge aus der Auflösung von Sonderposten aus Investitionszuweisungen, -zuschüssen und Investitionsbeiträgen	974,31		18.201,00	-18.201,00
<b>10</b>		<b>Summe der ordentlichen Erträge (Nr. 1 bis 9)</b>	<b>5.792,19</b>		<b>27.230,48</b>	<b>-27.230,48</b>
11	62,63,6 40-643, 647- 649,65	Personalaufwendungen	60.040,98	73.793,00	46.636,55	27.156,45
12	644- 646	Versorgungsaufwendungen	3,14		-3,14	3,14
13	60,61, 67-69	Aufwendungen für Sach- und Dienstleistungen	633.815,55	511.700,00	379.835,14	131.864,86
14	66	Abschreibungen	149.077,38	123.996,00	169.140,06	-45.144,06
<b>19</b>		<b>Summe der ordentlichen Aufwendungen (Nr. 11 bis 18)</b>	<b>842.937,05</b>	<b>709.489,00</b>	<b>595.608,61</b>	<b>113.880,39</b>
<b>20</b>		<b>Verwaltungsergebnis (Nr. 10 ./. Nr. 19)</b>	<b>-837.144,86</b>	<b>-709.489,00</b>	<b>-568.378,13</b>	<b>-141.110,87</b>
<b>23</b>		<b>Finanzergebnis (Nr. 21 ./. Nr. 22)</b>				
<b>24</b>		<b>Ordentliches Ergebnis (Nr. 20 und Nr. 23)</b>	<b>-837.144,86</b>	<b>-709.489,00</b>	<b>-568.378,13</b>	<b>-141.110,87</b>
25	59	Außerordentliche Erträge	28.280,00			
<b>27</b>		<b>Außerordentliches Ergebnis (Nr. 25 ./. Nr. 26)</b>	<b>28.280,00</b>			
<b>28</b>		<b>Jahresergebnis vor internen Leistungsbeziehungen (Nr. 24 und Nr. 27)</b>	<b>-808.864,86</b>	<b>-709.489,00</b>	<b>-568.378,13</b>	<b>-141.110,87</b>
30		Kosten aus internen Leistungsbeziehungen	17.310,00	30.500,00	12.848,00	17.652,00
<b>31</b>		<b>Ergebnis der internen Leistungsbeziehungen (Nr. 29 ./. Nr. 30)</b>	<b>-17.310,00</b>	<b>-30.500,00</b>	<b>-12.848,00</b>	<b>-17.652,00</b>
<b>32</b>		<b>Jahresergebnis nach internen Leistungsbeziehungen (Nr. 28 und Nr. 31)</b>	<b>-826.174,86</b>	<b>-739.989,00</b>	<b>-581.226,13</b>	<b>-158.762,87</b>

Gemeinde P Sulzbach  
 Produktbereich P12 Verkehrsflächen und-anlagen,ÖPNV  
 Produktgruppe P1201 Gemeinestraßen  
 Produkt P12011 Gemeinestraßen

<b>Teilfinanzrechnung</b>					
Nr.	Bezeichnung	Ergebnis des Vorjahres	Fortgeschriebener Ansatz des Haushaltsjahres	Ergebnis des Haushaltsjahres	Vergleich Ansatz/Ergebnis des Haushalts- jahres 2021
		2020	2021	2021	2021
1	2	3	4	5	6
<b>Einzahlungen aus Investitionstätigkeit</b>					
1	Einzahlungen aus Investitionszuweisungen, -zuschüssen sowie aus Investitionsbeiträgen	108.000,00		322.830,31	-322.830,31
2	Einzahlungen aus Abgängen von Vermögensgegenständen des Sachanlagevermögens und des immateriellen Anlagevermögens	28.280,00		23.824,64	-23.824,64
<b>Einzahlungen aus Finanzierungstätigkeit</b>					
<b>5</b>	<b>Summe Einzahlungen</b>	<b>136.280,00</b>		<b>346.654,95</b>	<b>-346.654,95</b>
<b>Auszahlungen aus Investitionstätigkeit</b>					
6	Auszahlungen für Investitionen in das Sachanlagevermögen und immaterielle Anlagevermögen	1.118.844,28	3.146.800,00	133.249,54	3.013.550,46
<b>Auszahlungen aus Finanzierungstätigkeit</b>					
<b>10</b>	<b>Summe Auszahlungen</b>	<b>1.118.844,28</b>	<b>3.146.800,00</b>	<b>133.249,54</b>	<b>3.013.550,46</b>
<b>11</b>	<b>Saldo (Einzahlungen ./ Auszahlungen)</b>	<b>-982.564,28</b>	<b>-3.146.800,00</b>	<b>213.405,41</b>	<b>-3.360.205,41</b>

Gemeinde	P	Sulzbach
Produktbereich	P12	Verkehrsflächen und-anlagen,ÖPNV
Produktgruppe	P1201	Gemeindestraßen
Produkt	P12011	Gemeindestraßen
Teilprodukt	P120111	Gemeindestraßen
Kostenstelle	12011101	Gemeindestraßen

Teilergebnisrechnung -EUR						
Nr.	Konten	Bezeichnung	Ergebnis des Vorjahres  2020	Fortge- schriebener Ansatz des Haushalts- jahres 2021	Ergebnis des Haus- haltsjahres  2021	Vergleich fortgeschrie- bener Ansatz/ Ergebnis des Haushaltsja- hres (Sp.5./Sp.6)
1	2	3	4	5	6	7
1	50	Privatrechtliche Leistungsentgelte	2.897,38		20,00	-20,00
		500 511 00 Umsatzerlöse aus Dienstleistg.gg.Dritten	2.897,38		20,00	-20,00
3	548- 549	Kostenersatzleistungen und -erstattungen			9.009,48	-9.009,48
		548 800 00 Kostenerstatt.v.übrigen Bereichen			9.009,48	-9.009,48
7	540- 543	Erträge aus Zuweisungen und Zuschüssen für laufende Zwecke und allgemeine Umlagen	1.920,50			
		542 800 00 Zusch.f.lfd.Zwecke v.übrigen Bereichen	1.920,50			
8	546	Erträge aus der Auflösung von Sonderposten aus Investitionszuweisungen, -zuschüssen und Investitionsbeiträgen	974,31		18.201,00	-18.201,00
		546 000 00 Ertr.Aufl.SoPo Inv.zuweis.öff.Bereich	974,31		18.201,00	-18.201,00
<b>10</b>		<b>Summe der ordentlichen Erträge (Nr. 1 bis 9)</b>	<b>5.792,19</b>		<b>27.230,48</b>	<b>-27.230,48</b>
11	62,63,6 40-643, 647- 649,65	Personalaufwendungen	60.040,98	73.793,00	46.636,55	27.156,45
		620 000 00 Entg.f.geleist.Arbeitsz. Arbeitn.(Zulag.)	46.287,72	57.229,00	35.888,01	21.340,99
		622 300 00 Zuführung zu Urlaubsrückstellungen	196,67		404,27	-404,27
		625 500 00 Pauschale LOST/KIST		177,00		177,00
		640 000 00 AG-Anteil Sozialversich.Entgeltbe- reich	9.660,20	11.583,00	7.636,63	3.946,37
		647 000 00 Zukunftssich./Zusatzve- rs. Entgeltbereich	3.896,39	4.804,00	2.707,64	2.096,36
12	644- 646	Versorgungsaufwendungen	3,14		-3,14	3,14
		646 200 00 Zuführung zu Überstundenrückstellun- gen	3,14		-3,14	3,14
13	60,61, 67-69	Aufwendungen für Sach- und Dienstleistungen	489.773,15	346.700,00	247.599,98	99.100,02
		603 005 00 Verkehrsschilder	4.917,13	6.000,00	1.088,53	4.911,47
		605 100 00 Aufwendungen für Strom		1.500,00		1.500,00
		605 700 00 Aufwendungen für Abwasser	172.482,00	185.000,00	171.334,25	13.665,75
		606 100 00 Materialaufw. Gebäude u.Außenanlagen			350,48	-350,48
		606 500 00 Materialaufw. Straßen, Wege, Plätze u.ä.	8.573,25	6.500,00	712,79	5.787,21

Gemeinde	P	Sulzbach
Produktbereich	P12	Verkehrsflächen und-anlagen,ÖPNV
Produktgruppe	P1201	Gemeindestraßen
Produkt	P12011	Gemeindestraßen
Teilprodukt	P120111	Gemeindestraßen
Kostenstelle	12011101	Gemeindestraßen

Teilergebnisrechnung -EUR						
Nr.	Konten	Bezeichnung	Ergebnis des Vorjahres  2020	Fortge- schriebener Ansatz des Haushalts- jahres 2021	Ergebnis des Haus- haltsjahres  2021	Vergleich fortgeschrie- bener Ansatz/ Ergebnis des Haushaltsja- hres (Sp.5./Sp.6)
1	2	3	4	5	6	7
		606 900 00 So.Materialaufw.f.Repa- ratur/Instandhalt.			10,81	-10,81
		607 000 00 Aufw.f.Berufskl.,Arb.sc hutzmittel u.ä.		200,00		200,00
		610 006 00 Straßenmarkierung		2.500,00		2.500,00
		616 500 00 Fremdst.v.Sachanl.i. Gemeingebr.Infra.	303.841,39	85.000,00	72.740,30	12.259,70
		616 510 00 Instandhaltung Brücken	48,66	60.000,00	1.062,08	58.937,92
		618 050 00 Lieferantenskonto	-131,78		-22,57	22,57
		685 000 00 Aufwendungen für Reisekosten	42,50		323,31	-323,31
14	66	Abschreibungen	147.263,38	122.086,00	167.326,06	-45.240,06
		661 500 00 Abschr.aktivierte Investitionszuw., etc.	19.192,00		19.192,00	-19.192,00
		662 000 00 Abschr. Gebäude,Sachanl.,Infr a.vermögen	128.071,38	122.086,00	148.134,06	-26.048,06
19		<b>Summe der ordentlichen Aufwendungen (Nr. 11 bis 18)</b>	<b>697.080,65</b>	<b>542.579,00</b>	<b>461.559,45</b>	<b>81.019,55</b>
20		<b>Verwaltungsergebnis (Nr. 10 ./ Nr. 19)</b>	<b>-691.288,46</b>	<b>-542.579,00</b>	<b>-434.328,97</b>	<b>-108.250,03</b>
23		<b>Finanzergebnis (Nr. 21 ./ Nr. 22)</b>				
24		<b>Ordentliches Ergebnis (Nr. 20 und Nr. 23)</b>	<b>-691.288,46</b>	<b>-542.579,00</b>	<b>-434.328,97</b>	<b>-108.250,03</b>
25	59	Außerordentliche Erträge	28.280,00			
		591 200 00 Etr. Veräuß. Verm.gegenst. <800.-	28.280,00			
27		<b>Außerordentliches Ergebnis (Nr. 25 ./ Nr. 26)</b>	<b>28.280,00</b>			
28		<b>Jahresergebnis vor internen Leistungsbeziehungen (Nr. 24 und Nr. 27)</b>	<b>-663.008,46</b>	<b>-542.579,00</b>	<b>-434.328,97</b>	<b>-108.250,03</b>
30		Kosten aus internen Leistungsbeziehungen	17.126,00	30.000,00	12.817,00	17.183,00
		970 576 00 ILV-Aufwand Kostenerstattungen	17.126,00	30.000,00	12.817,00	17.183,00
31		<b>Ergebnis der internen Leistungsbeziehungen (Nr. 29 ./ Nr. 30)</b>	<b>-17.126,00</b>	<b>-30.000,00</b>	<b>-12.817,00</b>	<b>-17.183,00</b>
32		<b>Jahresergebnis nach internen Leistungsbeziehungen (Nr. 28 und Nr. 31)</b>	<b>-680.134,46</b>	<b>-572.579,00</b>	<b>-447.145,97</b>	<b>-125.433,03</b>

Gemeinde	P	Sulzbach
Produktbereich	P12	Verkehrsflächen und-anlagen,ÖPNV
Produktgruppe	P1201	Gemeindestraßen
Produkt	P12011	Gemeindestraßen
Teilprodukt	P120111	Gemeindestraßen
Kostenstelle	12011101	Gemeindestraßen

<b>Teilfinanzrechnung</b>					
Nr.	Bezeichnung	Ergebnis des Vorjahres	Fortgeschriebener Ansatz des Haushaltsjahres	Ergebnis des Haushaltsjahres	Vergleich Ansatz/Ergebnis des Haushalts- jahres 2021
		2020	2021	2021	2021
1	2	3	4	5	6
<b>Einzahlungen aus Investitionstätigkeit</b>					
1	Einzahlungen aus Investitionszuweisungen, -zuschüssen sowie aus Investitionsbeiträgen	108.000,00		322.830,31	-322.830,31
	820 811 00 Einz.Invest.zuweis.v.Land	108.000,00		322.830,31	-322.830,31
2	Einzahlungen aus Abgängen von Vermögensgegenständen des Sachanlagevermögens und des immateriellen Anlagevermögens	28.280,00		23.824,64	-23.824,64
	822 821 00 Einz.a.Veräuß.v.Grundstücken, Gebäuden			23.824,64	-23.824,64
	822 832 00 Einz.a.Veräuß.v.VG über 1000 Euro o.USt.	28.280,00			
<b>Einzahlungen aus Finanzierungstätigkeit</b>					
<b>5</b>	<b>Summe Einzahlungen</b>	<b>136.280,00</b>		<b>346.654,95</b>	<b>-346.654,95</b>
<b>Auszahlungen aus Investitionstätigkeit</b>					
6	Auszahlungen für Investitionen in das Sachanlagevermögen und immaterielle Anlagevermögen	1.118.844,28	3.021.800,00	133.249,54	2.888.550,46
	841 821 00 Ausz. Erwerb v.Grundstücken, Gebäuden	1.920,50			
	842 852 00 Auszahlungen für Tiefbaumaßnahmen	584.640,34	2.798.800,00	131.733,48	2.667.066,52
	842 853 00 Auszahlungen für sonstige Baumaßnahmen	532.283,44	223.000,00	1.516,06	221.483,94
<b>Auszahlungen aus Finanzierungstätigkeit</b>					
<b>10</b>	<b>Summe Auszahlungen</b>	<b>1.118.844,28</b>	<b>3.021.800,00</b>	<b>133.249,54</b>	<b>2.888.550,46</b>
<b>11</b>	<b>Saldo (Einzahlungen ./ Auszahlungen)</b>	<b>-982.564,28</b>	<b>-3.021.800,00</b>	<b>213.405,41</b>	<b>-3.235.205,41</b>

Gemeinde	P	Sulzbach
Produktbereich	P12	Verkehrsflächen und-anlagen,ÖPNV
Produktgruppe	P1201	Gemeindestraßen
Produkt	P12011	Gemeindestraßen
Teilprodukt	P120111	Gemeindestraßen
Kostenstelle	12011102	Beleuchtung

<b>Teilergebnisrechnung -EUR</b>						
<b>Nr.</b>	<b>Konten</b>	<b>Bezeichnung</b>	<b>Ergebnis des Vorjahres  2020</b>	<b>Fortge- schriebener Ansatz des Haushalts- jahres 2021</b>	<b>Ergebnis des Haus- haltsjahres  2021</b>	<b>Vergleich fortgeschrie- bener Ansatz/ Ergebnis des Haushaltsja- hres (Sp.5./Sp.6)</b>
1	2	3	4	5	6	7
<b>10</b>		<b>Summe der ordentlichen Erträge (Nr. 1 bis 9)</b>				
13	60,61, 67-69	Aufwendungen für Sach- und Dienstleistungen 603 010 00 Ersatzbeschaffungen 605 100 00 Aufwendungen für Strom 606 900 00 So.Materialaufw.f.Reparatur/Instandhalt.	144.042,40  138.428,60 5.613,80	165.000,00 5.000,00 150.000,00 10.000,00	132.235,16  129.020,58 3.214,58	32.764,84 5.000,00 20.979,42 6.785,42
14	66	Abschreibungen 662 000 00 Abschr. Gebäude,Sachanl.,Infr a.vermögen	1.814,00 1.814,00	1.910,00 1.910,00	1.814,00 1.814,00	96,00 96,00
<b>19</b>		<b>Summe der ordentlichen Aufwendungen (Nr. 11 bis 18)</b>	<b>145.856,40</b>	<b>166.910,00</b>	<b>134.049,16</b>	<b>32.860,84</b>
<b>20</b>		<b>Verwaltungsergebnis (Nr. 10 ./ Nr. 19)</b>	<b>-145.856,40</b>	<b>-166.910,00</b>	<b>-134.049,16</b>	<b>-32.860,84</b>
<b>23</b>		<b>Finanzergebnis (Nr. 21 ./ Nr. 22)</b>				
<b>24</b>		<b>Ordentliches Ergebnis (Nr. 20 und Nr. 23)</b>	<b>-145.856,40</b>	<b>-166.910,00</b>	<b>-134.049,16</b>	<b>-32.860,84</b>
<b>27</b>		<b>Außerordentliches Ergebnis (Nr. 25 ./ Nr. 26)</b>				
<b>28</b>		<b>Jahresergebnis vor internen Leistungsbeziehungen (Nr. 24 und Nr. 27)</b>	<b>-145.856,40</b>	<b>-166.910,00</b>	<b>-134.049,16</b>	<b>-32.860,84</b>
30		Kosten aus internen Leistungsbeziehungen 970 576 00 ILV-Aufwand Kostenerstattungen	184,00 184,00	500,00 500,00	31,00 31,00	469,00 469,00
<b>31</b>		<b>Ergebnis der internen Leistungsbeziehungen (Nr. 29 ./ Nr. 30)</b>	<b>-184,00</b>	<b>-500,00</b>	<b>-31,00</b>	<b>-469,00</b>
<b>32</b>		<b>Jahresergebnis nach internen Leistungsbeziehungen (Nr. 28 und Nr. 31)</b>	<b>-146.040,40</b>	<b>-167.410,00</b>	<b>-134.080,16</b>	<b>-33.329,84</b>

Gemeinde	P	Sulzbach
Produktbereich	P12	Verkehrsflächen und-anlagen,ÖPNV
Produktgruppe	P1201	Gemeindestraßen
Produkt	P12011	Gemeindestraßen
Teilprodukt	P120111	Gemeindestraßen
Kostenstelle	12011102	Beleuchtung

<b>Teilfinanzrechnung</b>					
Nr.	Bezeichnung	Ergebnis des Vorjahres	Fortgeschriebener Ansatz des Haushaltsjahres	Ergebnis des Haushaltsjahres	Vergleich Ansatz/Ergebnis des Haushalts- jahres 2021
		2020	2021	2021	2021
1	2	3	4	5	6
	<b>Einzahlungen aus Investitionstätigkeit</b>				
	<b>Einzahlungen aus Finanzierungstätigkeit</b>				
<b>5</b>	<b>Summe Einzahlungen</b>				
	<b>Auszahlungen aus Investitionstätigkeit</b>				
6	Auszahlungen für Investitionen in das Sachanlagevermögen und immaterielle Anlagevermögen		125.000,00		125.000,00
	840 818 00 Ausz.aktiv.Inv.zusch.a.übrige Bereiche		35.000,00		35.000,00
	842 853 00 Auszahlungen für sonstige Baumaßnahmen		90.000,00		90.000,00
	<b>Auszahlungen aus Finanzierungstätigkeit</b>				
<b>10</b>	<b>Summe Auszahlungen</b>		<b>125.000,00</b>		<b>125.000,00</b>
<b>11</b>	<b>Saldo (Einzahlungen ./ Auszahlungen)</b>		<b>-125.000,00</b>		<b>-125.000,00</b>

Gemeinde P Sulzbach  
 Produktbereich P12 Verkehrsflächen und-anlagen,ÖPNV  
 Produktgruppe P1202 Kreisstraßen  
 Produkt P12021 Kreisstraßen

<b>Teilergebnisrechnung -EUR</b>						
<b>Nr.</b>	<b>Konten</b>	<b>Bezeichnung</b>	<b>Ergebnis des Vorjahres  2020</b>	<b>Fortge- schriebener Ansatz des Haushalts- jahres 2021</b>	<b>Ergebnis des Haus- haltsjahres  2021</b>	<b>Vergleich fortgeschrie- bener Ansatz/ Ergebnis des Haushaltsja- hres (Sp.5./Sp.6)</b>
1	2	3	4	5	6	7
<b>10</b>		<b>Summe der ordentlichen Erträge (Nr. 1 bis 9)</b>				
13	60,61, 67-69	Aufwendungen für Sach- und Dienstleistungen	21.141,75	25.000,00	21.141,75	3.858,25
14	66	Abschreibungen	96,00	19.192,00	96,00	19.096,00
<b>19</b>		<b>Summe der ordentlichen Aufwendungen (Nr. 11 bis 18)</b>	<b>21.237,75</b>	<b>44.192,00</b>	<b>21.237,75</b>	<b>22.954,25</b>
<b>20</b>		<b>Verwaltungsergebnis (Nr. 10 ./ Nr. 19)</b>	<b>-21.237,75</b>	<b>-44.192,00</b>	<b>-21.237,75</b>	<b>-22.954,25</b>
<b>23</b>		<b>Finanzergebnis (Nr. 21 ./ Nr. 22)</b>				
<b>24</b>		<b>Ordentliches Ergebnis (Nr. 20 und Nr. 23)</b>	<b>-21.237,75</b>	<b>-44.192,00</b>	<b>-21.237,75</b>	<b>-22.954,25</b>
<b>27</b>		<b>Außerordentliches Ergebnis (Nr. 25 ./ Nr. 26)</b>				
<b>28</b>		<b>Jahresergebnis vor internen Leistungsbeziehungen (Nr. 24 und Nr. 27)</b>	<b>-21.237,75</b>	<b>-44.192,00</b>	<b>-21.237,75</b>	<b>-22.954,25</b>
30		Kosten aus internen Leistungsbeziehungen	2.191,50	2.500,00	906,50	1.593,50
<b>31</b>		<b>Ergebnis der internen Leistungsbeziehungen (Nr. 29 ./ Nr. 30)</b>	<b>-2.191,50</b>	<b>-2.500,00</b>	<b>-906,50</b>	<b>-1.593,50</b>
<b>32</b>		<b>Jahresergebnis nach internen Leistungsbeziehungen (Nr. 28 und Nr. 31)</b>	<b>-23.429,25</b>	<b>-46.692,00</b>	<b>-22.144,25</b>	<b>-24.547,75</b>



Gemeinde	P	Sulzbach
Produktbereich	P12	Verkehrsflächen und-anlagen,ÖPNV
Produktgruppe	P1202	Kreisstraßen
Produkt	P12021	Kreisstraßen
Teilprodukt	P120211	Kreisstraßen
Kostenstelle	12021101	Kreisstraßen

<b>Teilergebnisrechnung -EUR</b>						
<b>Nr.</b>	<b>Konten</b>	<b>Bezeichnung</b>	<b>Ergebnis des Vorjahres  2020</b>	<b>Fortge- schriebener Ansatz des Haushalts- jahres 2021</b>	<b>Ergebnis des Haus- haltsjahres  2021</b>	<b>Vergleich fortgeschrie- bener Ansatz/ Ergebnis des Haushaltsja- hres (Sp.5./Sp.6)</b>
1	2	3	4	5	6	7
<b>10</b>		<b>Summe der ordentlichen Erträge (Nr. 1 bis 9)</b>				
13	60,61, 67-69	Aufwendungen für Sach- und Dienstleistungen	21.141,75	25.000,00	21.141,75	3.858,25
		605 700 00 Aufwendungen für Abwasser	21.141,75	25.000,00	21.141,75	3.858,25
14	66	Abschreibungen	96,00	19.192,00	96,00	19.096,00
		661 500 00 Abschr.aktivierte Investitionszuw., etc.		19.192,00		19.192,00
		662 000 00 Abschr. Gebäude,Sachanl.,Infr a.vermögen	96,00		96,00	-96,00
<b>19</b>		<b>Summe der ordentlichen Aufwendungen (Nr. 11 bis 18)</b>	<b>21.237,75</b>	<b>44.192,00</b>	<b>21.237,75</b>	<b>22.954,25</b>
<b>20</b>		<b>Verwaltungsergebnis (Nr. 10 ./. Nr. 19)</b>	<b>-21.237,75</b>	<b>-44.192,00</b>	<b>-21.237,75</b>	<b>-22.954,25</b>
<b>23</b>		<b>Finanzergebnis (Nr. 21 ./. Nr. 22)</b>				
<b>24</b>		<b>Ordentliches Ergebnis (Nr. 20 und Nr. 23)</b>	<b>-21.237,75</b>	<b>-44.192,00</b>	<b>-21.237,75</b>	<b>-22.954,25</b>
<b>27</b>		<b>Außerordentliches Ergebnis (Nr. 25 ./. Nr. 26)</b>				
<b>28</b>		<b>Jahresergebnis vor internen Leistungsbeziehungen (Nr. 24 und Nr. 27)</b>	<b>-21.237,75</b>	<b>-44.192,00</b>	<b>-21.237,75</b>	<b>-22.954,25</b>
30		Kosten aus internen Leistungsbeziehungen	2.191,50	2.500,00	906,50	1.593,50
		970 576 00 ILV-Aufwand Kostenerstattungen	2.191,50	2.500,00	906,50	1.593,50
<b>31</b>		<b>Ergebnis der internen Leistungsbeziehungen (Nr. 29 ./. Nr. 30)</b>	<b>-2.191,50</b>	<b>-2.500,00</b>	<b>-906,50</b>	<b>-1.593,50</b>
<b>32</b>		<b>Jahresergebnis nach internen Leistungsbeziehungen (Nr. 28 und Nr. 31)</b>	<b>-23.429,25</b>	<b>-46.692,00</b>	<b>-22.144,25</b>	<b>-24.547,75</b>

Gemeinde P Sulzbach  
 Produktbereich P12 Verkehrsflächen und-anlagen,ÖPNV  
 Produktgruppe P1205 Straßenreinigung  
 Produkt P12051 Straßenreinigung, Winterdienst

<b>Teilergebnisrechnung -EUR</b>						
<b>Nr.</b>	<b>Konten</b>	<b>Bezeichnung</b>	<b>Ergebnis des Vorjahres  2020</b>	<b>Fortge- schriebener Ansatz des Haushalts- jahres 2021</b>	<b>Ergebnis des Haus- haltsjahres  2021</b>	<b>Vergleich fortgeschrie- bener Ansatz/ Ergebnis des Haushaltsja- hres (Sp.5./Sp.6)</b>
1	2	3	4	5	6	7
<b>10</b>		<b>Summe der ordentlichen Erträge (Nr. 1 bis 9)</b>				
13	60,61, 67-69	Aufwendungen für Sach- und Dienstleistungen	18.911,17	25.500,00	14.650,23	10.849,77
<b>19</b>		<b>Summe der ordentlichen Aufwendungen (Nr. 11 bis 18)</b>	<b>18.911,17</b>	<b>25.500,00</b>	<b>14.650,23</b>	<b>10.849,77</b>
<b>20</b>		<b>Verwaltungsergebnis (Nr. 10 ./ Nr. 19)</b>	<b>-18.911,17</b>	<b>-25.500,00</b>	<b>-14.650,23</b>	<b>-10.849,77</b>
<b>23</b>		<b>Finanzergebnis (Nr. 21 ./ Nr. 22)</b>				
<b>24</b>		<b>Ordentliches Ergebnis (Nr. 20 und Nr. 23)</b>	<b>-18.911,17</b>	<b>-25.500,00</b>	<b>-14.650,23</b>	<b>-10.849,77</b>
<b>27</b>		<b>Außerordentliches Ergebnis (Nr. 25 ./ Nr. 26)</b>				
<b>28</b>		<b>Jahresergebnis vor internen Leistungsbeziehungen (Nr. 24 und Nr. 27)</b>	<b>-18.911,17</b>	<b>-25.500,00</b>	<b>-14.650,23</b>	<b>-10.849,77</b>
30		Kosten aus internen Leistungsbeziehungen	121.127,50	147.000,00	124.161,50	22.838,50
<b>31</b>		<b>Ergebnis der internen Leistungsbeziehungen (Nr. 29 ./ Nr. 30)</b>	<b>-121.127,50</b>	<b>-147.000,00</b>	<b>-124.161,50</b>	<b>-22.838,50</b>
<b>32</b>		<b>Jahresergebnis nach internen Leistungsbeziehungen (Nr. 28 und Nr. 31)</b>	<b>-140.038,67</b>	<b>-172.500,00</b>	<b>-138.811,73</b>	<b>-33.688,27</b>

Gemeinde	P	Sulzbach
Produktbereich	P12	Verkehrsflächen und-anlagen,ÖPNV
Produktgruppe	P1205	Straßenreinigung
Produkt	P12051	Straßenreinigung, Winterdienst
Teilprodukt	P120511	Straßenreinigung, Winterdienst
Kostenstelle	12051101	Straßenreinigung

<b>Teilergebnisrechnung -EUR</b>						
<b>Nr.</b>	<b>Konten</b>	<b>Bezeichnung</b>	<b>Ergebnis des Vorjahres  2020</b>	<b>Fortge- schriebener Ansatz des Haushalts- jahres 2021</b>	<b>Ergebnis des Haus- haltsjahres  2021</b>	<b>Vergleich fortgeschrie- bener Ansatz/ Ergebnis des Haushaltsja- hres (Sp.5./Sp.6)</b>
1	2	3	4	5	6	7
<b>10</b>		<b>Summe der ordentlichen Erträge (Nr. 1 bis 9)</b>				
13	60,61, 67-69	Aufwendungen für Sach- und Dienstleistungen	13.622,34	15.500,00	14.091,00	1.409,00
		606 100 00 Materialaufw. Gebäude u. Außenanlagen	2.978,10		95,96	-95,96
		617 100 00 Aufwendungen für Fremdensorgung	10.646,71	14.000,00	13.997,35	2,65
		617 300 00 Fremdreinigung		1.500,00		1.500,00
		618 050 00 Lieferantenskonto	-2,47		-2,31	2,31
<b>19</b>		<b>Summe der ordentlichen Aufwendungen (Nr. 11 bis 18)</b>	<b>13.622,34</b>	<b>15.500,00</b>	<b>14.091,00</b>	<b>1.409,00</b>
<b>20</b>		<b>Verwaltungsergebnis (Nr. 10 ./. Nr. 19)</b>	<b>-13.622,34</b>	<b>-15.500,00</b>	<b>-14.091,00</b>	<b>-1.409,00</b>
<b>23</b>		<b>Finanzergebnis (Nr. 21 ./. Nr. 22)</b>				
<b>24</b>		<b>Ordentliches Ergebnis (Nr. 20 und Nr. 23)</b>	<b>-13.622,34</b>	<b>-15.500,00</b>	<b>-14.091,00</b>	<b>-1.409,00</b>
<b>27</b>		<b>Außerordentliches Ergebnis (Nr. 25 ./. Nr. 26)</b>				
<b>28</b>		<b>Jahresergebnis vor internen Leistungsbeziehungen (Nr. 24 und Nr. 27)</b>	<b>-13.622,34</b>	<b>-15.500,00</b>	<b>-14.091,00</b>	<b>-1.409,00</b>
30		Kosten aus internen Leistungsbeziehungen	100.435,50	102.000,00	89.542,00	12.458,00
		970 576 00 ILV-Aufwand Kostenerstattungen	100.435,50	102.000,00	89.542,00	12.458,00
<b>31</b>		<b>Ergebnis der internen Leistungsbeziehungen (Nr. 29 ./. Nr. 30)</b>	<b>-100.435,50</b>	<b>-102.000,00</b>	<b>-89.542,00</b>	<b>-12.458,00</b>
<b>32</b>		<b>Jahresergebnis nach internen Leistungsbeziehungen (Nr. 28 und Nr. 31)</b>	<b>-114.057,84</b>	<b>-117.500,00</b>	<b>-103.633,00</b>	<b>-13.867,00</b>

Gemeinde P Sulzbach  
 Produktbereich P12 Verkehrsflächen und -anlagen, ÖPNV  
 Produktgruppe P1205 Straßenreinigung  
 Produkt P12051 Straßenreinigung, Winterdienst  
 Teilprodukt P120511 Straßenreinigung, Winterdienst  
 Kostenstelle 12051102 Winterdienst

Teilergebnisrechnung -EUR						
Nr.	Konten	Bezeichnung	Ergebnis des Vorjahres  2020	Fortge- schriebener Ansatz des Haushalts- jahres 2021	Ergebnis des Haus- haltsjahres  2021	Vergleich fortgeschrie- bener Ansatz/ Ergebnis des Haushaltsja- hres (Sp.5./Sp.6)
1	2	3	4	5	6	7
<b>10</b>		<b>Summe der ordentlichen Erträge (Nr. 1 bis 9)</b>				
13	60,61, 67-69	Aufwendungen für Sach- und Dienstleistungen  601 110 00 Verbrauchsmaterial	5.288,83  5.288,83	10.000,00  10.000,00	559,23  559,23	9.440,77  9.440,77
<b>19</b>		<b>Summe der ordentlichen Aufwendungen (Nr. 11 bis 18)</b>	<b>5.288,83</b>	<b>10.000,00</b>	<b>559,23</b>	<b>9.440,77</b>
<b>20</b>		<b>Verwaltungsergebnis (Nr. 10 ./ Nr. 19)</b>	<b>-5.288,83</b>	<b>-10.000,00</b>	<b>-559,23</b>	<b>-9.440,77</b>
<b>23</b>		<b>Finanzergebnis (Nr. 21 ./ Nr. 22)</b>				
<b>24</b>		<b>Ordentliches Ergebnis (Nr. 20 und Nr. 23)</b>	<b>-5.288,83</b>	<b>-10.000,00</b>	<b>-559,23</b>	<b>-9.440,77</b>
<b>27</b>		<b>Außerordentliches Ergebnis (Nr. 25 ./ Nr. 26)</b>				
<b>28</b>		<b>Jahresergebnis vor internen Leistungsbeziehungen (Nr. 24 und Nr. 27)</b>	<b>-5.288,83</b>	<b>-10.000,00</b>	<b>-559,23</b>	<b>-9.440,77</b>
30		Kosten aus internen Leistungsbeziehungen  970 576 00 ILV-Aufwand Kostenerstattungen	20.692,00  20.692,00	45.000,00  45.000,00	34.619,50  34.619,50	10.380,50  10.380,50
<b>31</b>		<b>Ergebnis der internen Leistungsbeziehungen (Nr. 29 ./ Nr. 30)</b>	<b>-20.692,00</b>	<b>-45.000,00</b>	<b>-34.619,50</b>	<b>-10.380,50</b>
<b>32</b>		<b>Jahresergebnis nach internen Leistungsbeziehungen (Nr. 28 und Nr. 31)</b>	<b>-25.980,83</b>	<b>-55.000,00</b>	<b>-35.178,73</b>	<b>-19.821,27</b>

Gemeinde	P	Sulzbach
Produktbereich	P12	Verkehrsflächen und-anlagen,ÖPNV
Produktgruppe	P1206	Parkeinrichtungen
Produkt	P12061	öffentl. Parkplätze und Parkbauten

<b>Teilergebnisrechnung -EUR</b>						
<b>Nr.</b>	<b>Konten</b>	<b>Bezeichnung</b>	<b>Ergebnis des Vorjahres  2020</b>	<b>Fortge- schriebener Ansatz des Haushalts- jahres 2021</b>	<b>Ergebnis des Haus- haltsjahres  2021</b>	<b>Vergleich fortgeschrie- bener Ansatz/ Ergebnis des Haushaltsja- hres (Sp.5./Sp.6)</b>
1	2	3	4	5	6	7
<b>10</b>		<b>Summe der ordentlichen Erträge (Nr. 1 bis 9)</b>				
13	60,61, 67-69	Aufwendungen für Sach- und Dienstleistungen		5.800,00	1.078,47	4.721,53
<b>19</b>		<b>Summe der ordentlichen Aufwendungen (Nr. 11 bis 18)</b>		<b>5.800,00</b>	<b>1.078,47</b>	<b>4.721,53</b>
<b>20</b>		<b>Verwaltungsergebnis (Nr. 10 ./ Nr. 19)</b>		<b>-5.800,00</b>	<b>-1.078,47</b>	<b>-4.721,53</b>
<b>23</b>		<b>Finanzergebnis (Nr. 21 ./ Nr. 22)</b>				
<b>24</b>		<b>Ordentliches Ergebnis (Nr. 20 und Nr. 23)</b>		<b>-5.800,00</b>	<b>-1.078,47</b>	<b>-4.721,53</b>
<b>27</b>		<b>Außerordentliches Ergebnis (Nr. 25 ./ Nr. 26)</b>				
<b>28</b>		<b>Jahresergebnis vor internen Leistungsbeziehungen (Nr. 24 und Nr. 27)</b>		<b>-5.800,00</b>	<b>-1.078,47</b>	<b>-4.721,53</b>
30		Kosten aus internen Leistungsbeziehungen	11.140,00	10.000,00	10.528,50	-528,50
<b>31</b>		<b>Ergebnis der internen Leistungsbeziehungen (Nr. 29 ./ Nr. 30)</b>	<b>-11.140,00</b>	<b>-10.000,00</b>	<b>-10.528,50</b>	<b>528,50</b>
<b>32</b>		<b>Jahresergebnis nach internen Leistungsbeziehungen (Nr. 28 und Nr. 31)</b>	<b>-11.140,00</b>	<b>-15.800,00</b>	<b>-11.606,97</b>	<b>-4.193,03</b>

Gemeinde	P	Sulzbach
Produktbereich	P12	Verkehrsflächen und-anlagen,ÖPNV
Produktgruppe	P1206	Parkeinrichtungen
Produkt	P12061	öffentl. Parkplätze und Parkbauten
Teilprodukt	P120611	öffentliche Parkplätze und Parkbauten
Kostenstelle	12061101	öffentliche Parkplätze und Parkbauten

<b>Teilergebnisrechnung -EUR</b>						
<b>Nr.</b>	<b>Konten</b>	<b>Bezeichnung</b>	<b>Ergebnis des Vorjahres  2020</b>	<b>Fortge- schriebener Ansatz des Haushalts- jahres 2021</b>	<b>Ergebnis des Haus- haltsjahres  2021</b>	<b>Vergleich fortgeschrie- bener Ansatz/ Ergebnis des Haushaltsja- hres (Sp.5./Sp.6)</b>
1	2	3	4	5	6	7
<b>10</b>		<b>Summe der ordentlichen Erträge (Nr. 1 bis 9)</b>				
13	60,61, 67-69	Aufwendungen für Sach- und Dienstleistungen		5.800,00	1.078,47	4.721,53
		606 500 00 Materialaufw. Straßen, Wege, Plätze u.ä.		5.000,00	15,87	4.984,13
		616 500 00 Fremddinst.v.Sachanl.i. Gemeingebr.Infra.		800,00		800,00
		671 000 00 Leasing			1.062,60	-1.062,60
<b>19</b>		<b>Summe der ordentlichen Aufwendungen (Nr. 11 bis 18)</b>		<b>5.800,00</b>	<b>1.078,47</b>	<b>4.721,53</b>
<b>20</b>		<b>Verwaltungsergebnis (Nr. 10 ./ Nr. 19)</b>		<b>-5.800,00</b>	<b>-1.078,47</b>	<b>-4.721,53</b>
<b>23</b>		<b>Finanzergebnis (Nr. 21 ./ Nr. 22)</b>				
<b>24</b>		<b>Ordentliches Ergebnis (Nr. 20 und Nr. 23)</b>		<b>-5.800,00</b>	<b>-1.078,47</b>	<b>-4.721,53</b>
<b>27</b>		<b>Außerordentliches Ergebnis (Nr. 25 ./ Nr. 26)</b>				
<b>28</b>		<b>Jahresergebnis vor internen Leistungsbeziehungen (Nr. 24 und Nr. 27)</b>		<b>-5.800,00</b>	<b>-1.078,47</b>	<b>-4.721,53</b>
30		Kosten aus internen Leistungsbeziehungen	11.140,00	10.000,00	10.528,50	-528,50
		970 576 00 ILV-Aufwand Kostenerstattungen	11.140,00	10.000,00	10.528,50	-528,50
<b>31</b>		<b>Ergebnis der internen Leistungsbeziehungen (Nr. 29 ./ Nr. 30)</b>	<b>-11.140,00</b>	<b>-10.000,00</b>	<b>-10.528,50</b>	<b>528,50</b>
<b>32</b>		<b>Jahresergebnis nach internen Leistungsbeziehungen (Nr. 28 und Nr. 31)</b>	<b>-11.140,00</b>	<b>-15.800,00</b>	<b>-11.606,97</b>	<b>-4.193,03</b>

Gemeinde	P	Sulzbach
Produktbereich	P12	Verkehrsflächen und-anlagen,ÖPNV
Produktgruppe	P1207	ÖPNV
Produkt	P12071	Förderung des ÖPNV

<b>Teilergebnisrechnung -EUR</b>						
<b>Nr.</b>	<b>Konten</b>	<b>Bezeichnung</b>	<b>Ergebnis des Vorjahres  2020</b>	<b>Fortge- schriebener Ansatz des Haushalts- jahres 2021</b>	<b>Ergebnis des Haus- haltsjahres  2021</b>	<b>Vergleich fortgeschrie- bener Ansatz/ Ergebnis des Haushaltsja- hres (Sp.5./Sp.6)</b>
1	2	3	4	5	6	7
8	546	Erträge aus der Auflösung von Sonderposten aus Investitionszuweisungen, -zuschüssen und Investitionsbeiträgen	1.612,00	1.376,00	1.611,00	-235,00
<b>10</b>		<b>Summe der ordentlichen Erträge (Nr. 1 bis 9)</b>	<b>1.612,00</b>	<b>1.376,00</b>	<b>1.611,00</b>	<b>-235,00</b>
14	66	Abschreibungen	8.566,00	8.484,00	8.566,00	-82,00
15	71	Aufwendungen für Zuweisungen und Zuschüsse sowie besondere Finanzaufwendungen	96.204,45	165.000,00	148.721,50	16.278,50
<b>19</b>		<b>Summe der ordentlichen Aufwendungen (Nr. 11 bis 18)</b>	<b>104.770,45</b>	<b>173.484,00</b>	<b>157.287,50</b>	<b>16.196,50</b>
<b>20</b>		<b>Verwaltungsergebnis (Nr. 10 ./. Nr. 19)</b>	<b>-103.158,45</b>	<b>-172.108,00</b>	<b>-155.676,50</b>	<b>-16.431,50</b>
<b>23</b>		<b>Finanzergebnis (Nr. 21 ./. Nr. 22)</b>				
<b>24</b>		<b>Ordentliches Ergebnis (Nr. 20 und Nr. 23)</b>	<b>-103.158,45</b>	<b>-172.108,00</b>	<b>-155.676,50</b>	<b>-16.431,50</b>
<b>27</b>		<b>Außerordentliches Ergebnis (Nr. 25 ./. Nr. 26)</b>				
<b>28</b>		<b>Jahresergebnis vor internen Leistungsbeziehungen (Nr. 24 und Nr. 27)</b>	<b>-103.158,45</b>	<b>-172.108,00</b>	<b>-155.676,50</b>	<b>-16.431,50</b>
<b>31</b>		<b>Ergebnis der internen Leistungsbeziehungen (Nr. 29 ./. Nr. 30)</b>				
<b>32</b>		<b>Jahresergebnis nach internen Leistungsbeziehungen (Nr. 28 und Nr. 31)</b>	<b>-103.158,45</b>	<b>-172.108,00</b>	<b>-155.676,50</b>	<b>-16.431,50</b>

Gemeinde P Sulzbach  
 Produktbereich P12 Verkehrsflächen und -anlagen, ÖPNV  
 Produktgruppe P1207 ÖPNV  
 Produkt P12071 Förderung des ÖPNV  
 Teilprodukt P120711 Förderung des ÖPNV  
 Kostenstelle 12071101 Main-Taunus-Verkehrs-GmbH

Teilergebnisrechnung -EUR						
Nr.	Konten	Bezeichnung	Ergebnis des Vorjahres  2020	Fortge- schriebener Ansatz des Haushalts- jahres 2021	Ergebnis des Haus- haltsjahres  2021	Vergleich fortgeschrie- bener Ansatz/ Ergebnis des Haushaltsja- hres (Sp.5./Sp.6)
1	2	3	4	5	6	7
8	546	Erträge aus der Auflösung von Sonderposten aus Investitionszuweisungen, -zuschüssen und Investitionsbeiträgen  546 100 00 Ertr.Aufl.SoPo Inv.zusch.ni.öff.Bereich	985,00  985,00	985,00  985,00	984,00  984,00	1,00  1,00
10		<b>Summe der ordentlichen Erträge (Nr. 1 bis 9)</b>	<b>985,00</b>	<b>985,00</b>	<b>984,00</b>	<b>1,00</b>
15	71	Aufwendungen für Zuweisungen und Zuschüsse sowie besondere Finanzaufwendungen  712 300 00 Zuweis.f.lfd. Zwecke an Zweckverb.u.dgl.	96.204,45  96.204,45	165.000,00  165.000,00	148.721,50  148.721,50	16.278,50  16.278,50
19		<b>Summe der ordentlichen Aufwendungen (Nr. 11 bis 18)</b>	<b>96.204,45</b>	<b>165.000,00</b>	<b>148.721,50</b>	<b>16.278,50</b>
20		<b>Verwaltungsergebnis (Nr. 10 ./ Nr. 19)</b>	<b>-95.219,45</b>	<b>-164.015,00</b>	<b>-147.737,50</b>	<b>-16.277,50</b>
23		<b>Finanzergebnis (Nr. 21 ./ Nr. 22)</b>				
24		<b>Ordentliches Ergebnis (Nr. 20 und Nr. 23)</b>	<b>-95.219,45</b>	<b>-164.015,00</b>	<b>-147.737,50</b>	<b>-16.277,50</b>
27		<b>Außerordentliches Ergebnis (Nr. 25 ./ Nr. 26)</b>				
28		<b>Jahresergebnis vor internen Leistungsbeziehungen (Nr. 24 und Nr. 27)</b>	<b>-95.219,45</b>	<b>-164.015,00</b>	<b>-147.737,50</b>	<b>-16.277,50</b>
31		<b>Ergebnis der internen Leistungsbeziehungen (Nr. 29 ./ Nr. 30)</b>				
32		<b>Jahresergebnis nach internen Leistungsbeziehungen (Nr. 28 und Nr. 31)</b>	<b>-95.219,45</b>	<b>-164.015,00</b>	<b>-147.737,50</b>	<b>-16.277,50</b>



Gemeinde	P	Sulzbach
Produktbereich	P12	Verkehrsflächen und-anlagen,ÖPNV
Produktgruppe	P1207	ÖPNV
Produkt	P12071	Förderung des ÖPNV
Teilprodukt	P120711	Förderung des ÖPNV
Kostenstelle	12071102	Bahnhof Sulzbach

<b>Teilergebnisrechnung -EUR</b>						
<b>Nr.</b>	<b>Konten</b>	<b>Bezeichnung</b>	<b>Ergebnis des Vorjahres  2020</b>	<b>Fortge- schriebener Ansatz des Haushalts- jahres 2021</b>	<b>Ergebnis des Haus- haltsjahres  2021</b>	<b>Vergleich fortgeschrie- bener Ansatz/ Ergebnis des Haushaltsja- hres (Sp.5./Sp.6)</b>
1	2	3	4	5	6	7
8	546	Erträge aus der Auflösung von Sonderposten aus Investitionszuweisungen, -zuschüssen und Investitionsbeiträgen 546 100 00 Ertr.Aufl.SoPo Inv.zusch.ni.öff.Bereich	627,00  627,00	391,00  391,00	627,00  627,00	-236,00  -236,00
<b>10</b>		<b>Summe der ordentlichen Erträge (Nr. 1 bis 9)</b>	<b>627,00</b>	<b>391,00</b>	<b>627,00</b>	<b>-236,00</b>
14	66	Abschreibungen 661 500 00 Abschr.aktivierte Investitionszuw., etc. 662 000 00 Abschr. Gebäude,Sachanl.,Infr a.vermögen	8.566,00 8.248,00 318,00	8.484,00 8.166,00 318,00	8.566,00 8.248,00 318,00	-82,00 -82,00
<b>19</b>		<b>Summe der ordentlichen Aufwendungen (Nr. 11 bis 18)</b>	<b>8.566,00</b>	<b>8.484,00</b>	<b>8.566,00</b>	<b>-82,00</b>
<b>20</b>		<b>Verwaltungsergebnis (Nr. 10 ./. Nr. 19)</b>	<b>-7.939,00</b>	<b>-8.093,00</b>	<b>-7.939,00</b>	<b>-154,00</b>
<b>23</b>		<b>Finanzergebnis (Nr. 21 ./. Nr. 22)</b>				
<b>24</b>		<b>Ordentliches Ergebnis (Nr. 20 und Nr. 23)</b>	<b>-7.939,00</b>	<b>-8.093,00</b>	<b>-7.939,00</b>	<b>-154,00</b>
<b>27</b>		<b>Außerordentliches Ergebnis (Nr. 25 ./. Nr. 26)</b>				
<b>28</b>		<b>Jahresergebnis vor internen Leistungsbeziehungen (Nr. 24 und Nr. 27)</b>	<b>-7.939,00</b>	<b>-8.093,00</b>	<b>-7.939,00</b>	<b>-154,00</b>
<b>31</b>		<b>Ergebnis der internen Leistungsbeziehungen (Nr. 29 ./. Nr. 30)</b>				
<b>32</b>		<b>Jahresergebnis nach internen Leistungsbeziehungen (Nr. 28 und Nr. 31)</b>	<b>-7.939,00</b>	<b>-8.093,00</b>	<b>-7.939,00</b>	<b>-154,00</b>

Gemeinde P Sulzbach  
 Produktbereich P13 Natur- und Landschaftspflege  
 Produktgruppe P1301 Öffentl. Grün- u. Landschaftsbau  
 Produkt P13011 öffentl. Grün- u. Parkanlagen

Teilergebnisrechnung -EUR						
Nr.	Konten	Bezeichnung	Ergebnis des Vorjahres  2020	Fortge- schriebener Ansatz des Haushalts- jahres 2021	Ergebnis des Haus- haltsjahres  2021	Vergleich fortgeschrie- bener Ansatz/ Ergebnis des Haushaltsja- hres (Sp.5./Sp.6)
1	2	3	4	5	6	7
8	546	Erträge aus der Auflösung von Sonderposten aus Investitionszuweisungen, -zuschüssen und Investitionsbeiträgen	2.670,00	2.670,00	2.670,00	
10		<b>Summe der ordentlichen Erträge (Nr. 1 bis 9)</b>	<b>2.670,00</b>	<b>2.670,00</b>	<b>2.670,00</b>	
13	60,61, 67-69	Aufwendungen für Sach- und Dienstleistungen	292.678,74	344.420,00	199.157,02	145.262,98
14	66	Abschreibungen	5.215,00	5.467,00	5.215,00	252,00
19		<b>Summe der ordentlichen Aufwendungen (Nr. 11 bis 18)</b>	<b>297.893,74</b>	<b>349.887,00</b>	<b>204.372,02</b>	<b>145.514,98</b>
20		<b>Verwaltungsergebnis (Nr. 10 ./ Nr. 19)</b>	<b>-295.223,74</b>	<b>-347.217,00</b>	<b>-201.702,02</b>	<b>-145.514,98</b>
23		<b>Finanzergebnis (Nr. 21 ./ Nr. 22)</b>				
24		<b>Ordentliches Ergebnis (Nr. 20 und Nr. 23)</b>	<b>-295.223,74</b>	<b>-347.217,00</b>	<b>-201.702,02</b>	<b>-145.514,98</b>
27		<b>Außerordentliches Ergebnis (Nr. 25 ./ Nr. 26)</b>				
28		<b>Jahresergebnis vor internen Leistungsbeziehungen (Nr. 24 und Nr. 27)</b>	<b>-295.223,74</b>	<b>-347.217,00</b>	<b>-201.702,02</b>	<b>-145.514,98</b>
30		Kosten aus internen Leistungsbeziehungen	32.288,00	53.000,00	53.150,50	-150,50
31		<b>Ergebnis der internen Leistungsbeziehungen (Nr. 29 ./ Nr. 30)</b>	<b>-32.288,00</b>	<b>-53.000,00</b>	<b>-53.150,50</b>	<b>150,50</b>
32		<b>Jahresergebnis nach internen Leistungsbeziehungen (Nr. 28 und Nr. 31)</b>	<b>-327.511,74</b>	<b>-400.217,00</b>	<b>-254.852,52</b>	<b>-145.364,48</b>

Gemeinde	P	Sulzbach
Produktbereich	P13	Natur- und Landschaftspflege
Produktgruppe	P1301	Öffentl. Grün- u. Landschaftsbau
Produkt	P13011	öffentl. Grün- u. Parkanlagen

<b>Teilfinanzrechnung</b>					
Nr.	Bezeichnung	Ergebnis des Vorjahres	Fortgeschriebener Ansatz des Haushaltsjahres	Ergebnis des Haushaltsjahres	Vergleich Ansatz/Ergebnis des Haushalts- jahres 2021
		2020	2021	2021	2021
1	2	3	4	5	6
	<b>Einzahlungen aus Investitionstätigkeit</b>				
	<b>Einzahlungen aus Finanzierungstätigkeit</b>				
<b>5</b>	<b>Summe Einzahlungen</b>				
	<b>Auszahlungen aus Investitionstätigkeit</b>				
6	Auszahlungen für Investitionen in das Sachanlagevermögen und immaterielle Anlagevermögen		30.000,00	3.070,00	26.930,00
	<b>Auszahlungen aus Finanzierungstätigkeit</b>				
<b>10</b>	<b>Summe Auszahlungen</b>		<b>30.000,00</b>	<b>3.070,00</b>	<b>26.930,00</b>
<b>11</b>	<b>Saldo (Einzahlungen ./- Auszahlungen)</b>		<b>-30.000,00</b>	<b>-3.070,00</b>	<b>-26.930,00</b>

Gemeinde	P	Sulzbach
Produktbereich	P13	Natur- und Landschaftspflege
Produktgruppe	P1301	Öffentl. Grün- u. Landschaftsbau
Produkt	P13011	öffentl. Grün- u. Parkanlagen
Teilprodukt	P130111	öffentl. Grün- u. Parkanlagen
Kostenstelle	13011106	Regionalparkroute

Teilergebnisrechnung -EUR						
Nr.	Konten	Bezeichnung	Ergebnis des Vorjahres  2020	Fortge- schriebener Ansatz des Haushalts- jahres 2021	Ergebnis des Haus- haltsjahres  2021	Vergleich fortgeschrie- bener Ansatz/ Ergebnis des Haushaltsja- hres (Sp.5./Sp.6)
1	2	3	4	5	6	7
8	546	Erträge aus der Auflösung von Sonderposten aus Investitionszuweisungen, -zuschüssen und Investitionsbeiträgen  546 000 00 Ertr.Aufl.SoPo Inv.zuweis.öff.Bereich	2.670,00  2.670,00	2.670,00  2.670,00	2.670,00  2.670,00	
10		<b>Summe der ordentlichen Erträge (Nr. 1 bis 9)</b>	<b>2.670,00</b>	<b>2.670,00</b>	<b>2.670,00</b>	
13	60,61, 67-69	Aufwendungen für Sach- und Dienstleistungen  610 050 00 Grünflächenpflege 616 100 00 Fremdst.Gebäude/Au- ßenanl.(Bauunterh.)		2.500,00  1.500,00 1.000,00		2.500,00  1.500,00 1.000,00
14	66	Abschreibungen  662 000 00 Abschr. Gebäude,Sachanl.,Infr a.vermögen	2.229,00 2.229,00	238,00 238,00	2.229,00 2.229,00	-1.991,00 -1.991,00
19		<b>Summe der ordentlichen Aufwendungen (Nr. 10 bis 18)</b>	<b>2.229,00</b>	<b>2.738,00</b>	<b>2.229,00</b>	<b>509,00</b>
20		<b>Verwaltungsergebnis (Nr. 10 ./ Nr. 19)</b>	<b>441,00</b>	<b>-68,00</b>	<b>441,00</b>	<b>-509,00</b>
23		<b>Finanzergebnis (Nr. 21 ./ Nr. 22)</b>				
24		<b>Ordentliches Ergebnis (Nr. 20 und Nr. 23)</b>	<b>441,00</b>	<b>-68,00</b>	<b>441,00</b>	<b>-509,00</b>
27		<b>Außerordentliches Ergebnis (Nr. 25 ./ Nr. 26)</b>				
28		<b>Jahresergebnis vor internen Leistungsbeziehungen (Nr. 24 und Nr. 27)</b>	<b>441,00</b>	<b>-68,00</b>	<b>441,00</b>	<b>-509,00</b>
30		Kosten aus internen Leistungsbeziehungen  970 576 00 ILV-Aufwand Kostenerstattungen		3.000,00 3.000,00	604,00 604,00	2.396,00 2.396,00
31		<b>Ergebnis der internen Leistungsbeziehungen (Nr. 29 ./ Nr. 30)</b>		<b>-3.000,00</b>	<b>-604,00</b>	<b>-2.396,00</b>
32		<b>Jahresergebnis nach internen Leistungsbeziehungen (Nr. 28 und Nr. 31)</b>	<b>441,00</b>	<b>-3.068,00</b>	<b>-163,00</b>	<b>-2.905,00</b>

Gemeinde	P	Sulzbach
Produktbereich	P13	Natur- und Landschaftspflege
Produktgruppe	P1301	Öffentl. Grün- u. Landschaftsbau
Produkt	P13011	öffentl. Grün- u. Parkanlagen
Teilprodukt	P130111	öffentl. Grün- u. Parkanlagen
Kostenstelle	13011106	Regionalparkroute

<b>Teilfinanzrechnung</b>					
Nr.	Bezeichnung	Ergebnis des Vorjahres	Fortgeschriebener Ansatz des Haushaltsjahres	Ergebnis des Haushaltsjahres	Vergleich Ansatz/Ergebnis des Haushalts- jahres 2021
		2020	2021	2021	2021
1	2	3	4	5	6
	<b>Einzahlungen aus Investitionstätigkeit</b>				
	<b>Einzahlungen aus Finanzierungstätigkeit</b>				
<b>5</b>	<b>Summe Einzahlungen</b>				
	<b>Auszahlungen aus Investitionstätigkeit</b>				
6	Auszahlungen für Investitionen in das Sachanlagevermögen und immaterielle Anlagevermögen		30.000,00	3.070,00	26.930,00
	842 853 00 Auszahlungen für sonstige Baumaßnahmen		30.000,00	3.070,00	26.930,00
	<b>Auszahlungen aus Finanzierungstätigkeit</b>				
<b>10</b>	<b>Summe Auszahlungen</b>		<b>30.000,00</b>	<b>3.070,00</b>	<b>26.930,00</b>
<b>11</b>	<b>Saldo (Einzahlungen ./ Auszahlungen)</b>		<b>-30.000,00</b>	<b>-3.070,00</b>	<b>-26.930,00</b>

Gemeinde	P	Sulzbach
Produktbereich	P13	Natur- und Landschaftspflege
Produktgruppe	P1301	Öffentl. Grün- u. Landschaftsbau
Produkt	P13011	öffentl. Grün- u. Parkanlagen
Teilprodukt	P130111	öffentl. Grün- u. Parkanlagen
Kostenstelle	13011110	Park- und Grünflächen

<b>Teilergebnisrechnung -EUR</b>						
<b>Nr.</b>	<b>Konten</b>	<b>Bezeichnung</b>	<b>Ergebnis des Vorjahres  2020</b>	<b>Fortge- schriebener Ansatz des Haushalts- jahres 2021</b>	<b>Ergebnis des Haus- haltsjahres  2021</b>	<b>Vergleich fortgeschrie- bener Ansatz/ Ergebnis des Haushaltsja- hres (Sp.5./Sp.6)</b>
1	2	3	4	5	6	7
<b>10</b>		<b>Summe der ordentlichen Erträge (Nr. 1 bis 9)</b>				
13	60,61, 67-69	Aufwendungen für Sach- und Dienstleistungen	232.049,11	283.370,00	153.550,15	129.819,85
		605 100 00 Aufwendungen für Strom	1.879,97	2.200,00	1.788,40	411,60
		605 600 00 Aufwendungen für Wasser			231,68	-231,68
		605 700 00 Aufwendungen für Abwasser	-19,43			
		606 100 00 Materialaufw. Gebäude u. Außenanlagen	4.332,85	5.000,00	1.211,15	3.788,85
		610 050 00 Grünflächenpflege	155.842,38	270.000,00	147.874,48	122.125,52
		613 900 00 Sonstige weitere Fremdleistungen		100,00		100,00
		616 100 00 Fremdst. Gebäude/Außenanl.(Bauunterh.)	68.363,31	4.000,00	1.776,10	2.223,90
		617 100 00 Aufwendungen für Fremdstensorgung	1.605,85	2.000,00	611,01	1.388,99
		618 050 00 Lieferantenskonto	-22,01		-14,20	14,20
		690 000 00 Beiträge gebäudebezogene Versicherungen	66,19	70,00	71,53	-1,53
14	66	Abschreibungen	2.986,00	5.229,00	2.986,00	2.243,00
		662 000 00 Abschr. Gebäude, Sachanl., Infr a. vermögen	2.835,00	5.229,00	2.835,00	2.394,00
		664 500 00 Abschreibungen auf Geschäftsausstattung	151,00		151,00	-151,00
<b>19</b>		<b>Summe der ordentlichen Aufwendungen (Nr. 11 bis 18)</b>	<b>235.035,11</b>	<b>288.599,00</b>	<b>156.536,15</b>	<b>132.062,85</b>
<b>20</b>		<b>Verwaltungsergebnis (Nr. 10 ./ Nr. 19)</b>	<b>-235.035,11</b>	<b>-288.599,00</b>	<b>-156.536,15</b>	<b>-132.062,85</b>
<b>23</b>		<b>Finanzergebnis (Nr. 21 ./ Nr. 22)</b>				
<b>24</b>		<b>Ordentliches Ergebnis (Nr. 20 und Nr. 23)</b>	<b>-235.035,11</b>	<b>-288.599,00</b>	<b>-156.536,15</b>	<b>-132.062,85</b>
<b>27</b>		<b>Außerordentliches Ergebnis (Nr. 25 ./ Nr. 26)</b>				
<b>28</b>		<b>Jahresergebnis vor internen Leistungsbeziehungen (Nr. 24 und Nr. 27)</b>	<b>-235.035,11</b>	<b>-288.599,00</b>	<b>-156.536,15</b>	<b>-132.062,85</b>
30		Kosten aus internen Leistungsbeziehungen	23.109,00	30.000,00	37.927,50	-7.927,50
		970 576 00 ILV-Aufwand Kostenerstattungen	23.109,00	30.000,00	37.927,50	-7.927,50
<b>31</b>		<b>Ergebnis der internen Leistungsbeziehungen (Nr. 29 ./ Nr. 30)</b>	<b>-23.109,00</b>	<b>-30.000,00</b>	<b>-37.927,50</b>	<b>7.927,50</b>
<b>32</b>		<b>Jahresergebnis nach internen Leistungsbeziehungen (Nr. 28 und Nr. 31)</b>	<b>-258.144,11</b>	<b>-318.599,00</b>	<b>-194.463,65</b>	<b>-124.135,35</b>

Gemeinde	P	Sulzbach
Produktbereich	P13	Natur- und Landschaftspflege
Produktgruppe	P1301	Öffentl. Grün- u. Landschaftsbau
Produkt	P13011	öffentl. Grün- u. Parkanlagen
Teilprodukt	P130111	öffentl. Grün- u. Parkanlagen
Kostenstelle	13012110	Friedhofsanlagen

<b>Teilergebnisrechnung -EUR</b>						
<b>Nr.</b>	<b>Konten</b>	<b>Bezeichnung</b>	<b>Ergebnis des Vorjahres  2020</b>	<b>Fortge- schriebener Ansatz des Haushalts- jahres 2021</b>	<b>Ergebnis des Haus- haltsjahres  2021</b>	<b>Vergleich fortgeschrie- bener Ansatz/ Ergebnis des Haushaltsja- hres (Sp.5./Sp.6)</b>
1	2	3	4	5	6	7
<b>10</b>		<b>Summe der ordentlichen Erträge (Nr. 1 bis 9)</b>				
13	60,61, 67-69	Aufwendungen für Sach- und Dienstleistungen	60.629,63	58.550,00	45.606,87	12.943,13
		606 100 00 Materialaufw. Gebäude u. Außenanlagen	14.423,99	7.000,00	7.765,68	-765,68
		606 300 00 Materialaufw. Einricht.u.Ausstattungen	118,33	100,00		100,00
		610 050 00 Grünflächenpflege	23.764,56	33.000,00	21.415,13	11.584,87
		610 055 00 Schädlingsbekämpfung	371,20	250,00		250,00
		616 100 00 Fremdst. Gebäude/Außenanl.(Bauunterh.)	7.201,96	2.500,00		2.500,00
		616 200 00 Fremdst.v.techn.Anlagen in Betr.bauten	2.240,11	100,00		100,00
		616 600 00 Fremdstandhaltung Wartungskosten	532,72	600,00	679,14	-79,14
		617 100 00 Aufwendungen für Fremdensorgung	12.195,63	15.000,00	15.803,05	-803,05
		618 050 00 Lieferantenskonto	-218,87		-56,13	56,13
<b>19</b>		<b>Summe der ordentlichen Aufwendungen (Nr. 11 bis 18)</b>	<b>60.629,63</b>	<b>58.550,00</b>	<b>45.606,87</b>	<b>12.943,13</b>
<b>20</b>		<b>Verwaltungsergebnis (Nr. 10 J. Nr. 19)</b>	<b>-60.629,63</b>	<b>-58.550,00</b>	<b>-45.606,87</b>	<b>-12.943,13</b>
<b>23</b>		<b>Finanzergebnis (Nr. 21 J. Nr. 22)</b>				
<b>24</b>		<b>Ordentliches Ergebnis (Nr. 20 und Nr. 23)</b>	<b>-60.629,63</b>	<b>-58.550,00</b>	<b>-45.606,87</b>	<b>-12.943,13</b>
<b>27</b>		<b>Außerordentliches Ergebnis (Nr. 25 J. Nr. 26)</b>				
<b>28</b>		<b>Jahresergebnis vor internen Leistungsbeziehungen (Nr. 24 und Nr. 27)</b>	<b>-60.629,63</b>	<b>-58.550,00</b>	<b>-45.606,87</b>	<b>-12.943,13</b>
30		Kosten aus internen Leistungsbeziehungen	9.179,00	20.000,00	14.619,00	5.381,00
		970 576 00 ILV-Aufwand Kostenerstattungen	9.179,00	20.000,00	14.619,00	5.381,00
<b>31</b>		<b>Ergebnis der internen Leistungsbeziehungen (Nr. 29 J. Nr. 30)</b>	<b>-9.179,00</b>	<b>-20.000,00</b>	<b>-14.619,00</b>	<b>-5.381,00</b>
<b>32</b>		<b>Jahresergebnis nach internen Leistungsbeziehungen (Nr. 28 und Nr. 31)</b>	<b>-69.808,63</b>	<b>-78.550,00</b>	<b>-60.225,87</b>	<b>-18.324,13</b>

Gemeinde P Sulzbach  
 Produktbereich P13 Natur- und Landschaftspflege  
 Produktgruppe P1302 Öffentl. Gewässer / wasserbaul. Anlagen (Hochwasserschutz)  
 Produkt P13021 wasserbaul. Anlagen

Teilergebnisrechnung -EUR						
Nr.	Konten	Bezeichnung	Ergebnis des Vorjahres  2020	Fortge- schriebener Ansatz des Haushalts- jahres 2021	Ergebnis des Haus- haltsjahres  2021	Vergleich fortgeschrie- bener Ansatz/ Ergebnis des Haushaltsja- hres (Sp.5./Sp.6)
1	2	3	4	5	6	7
<b>10</b>		<b>Summe der ordentlichen Erträge (Nr. 1 bis 9)</b>				
11	62,63,6 40-643, 647- 649,65	Personalaufwendungen	98.675,62	96.694,00	106.749,23	-10.055,23
12	644- 646	Versorgungsaufwendungen	54,77		233,66	-233,66
13	60,61, 67-69	Aufwendungen für Sach- und Dienstleistungen		2.500,00		2.500,00
16	73	Steueraufwendungen einschließlich Aufwendungen aus gesetzlichen Umlageverpflichtungen		41.000,00		41.000,00
<b>19</b>		<b>Summe der ordentlichen Aufwendungen (Nr. 11 bis 18)</b>	<b>98.730,39</b>	<b>140.194,00</b>	<b>106.982,89</b>	<b>33.211,11</b>
<b>20</b>		<b>Verwaltungsergebnis (Nr. 10 ./ Nr. 19)</b>	<b>-98.730,39</b>	<b>-140.194,00</b>	<b>-106.982,89</b>	<b>-33.211,11</b>
<b>23</b>		<b>Finanzergebnis (Nr. 21 ./ Nr. 22)</b>				
<b>24</b>		<b>Ordentliches Ergebnis (Nr. 20 und Nr. 23)</b>	<b>-98.730,39</b>	<b>-140.194,00</b>	<b>-106.982,89</b>	<b>-33.211,11</b>
<b>27</b>		<b>Außerordentliches Ergebnis (Nr. 25 ./ Nr. 26)</b>				
<b>28</b>		<b>Jahresergebnis vor internen Leistungsbeziehungen (Nr. 24 und Nr. 27)</b>	<b>-98.730,39</b>	<b>-140.194,00</b>	<b>-106.982,89</b>	<b>-33.211,11</b>
30		Kosten aus internen Leistungsbeziehungen	2.311,00	2.500,00	356,00	2.144,00
<b>31</b>		<b>Ergebnis der internen Leistungsbeziehungen (Nr. 29 ./ Nr. 30)</b>	<b>-2.311,00</b>	<b>-2.500,00</b>	<b>-356,00</b>	<b>-2.144,00</b>
<b>32</b>		<b>Jahresergebnis nach internen Leistungsbeziehungen (Nr. 28 und Nr. 31)</b>	<b>-101.041,39</b>	<b>-142.694,00</b>	<b>-107.338,89</b>	<b>-35.355,11</b>



Gemeinde	P	Sulzbach
Produktbereich	P13	Natur- und Landschaftspflege
Produktgruppe	P1302	Öffentl. Gewässer / wasserbaul. Anlagen (Hochwasserschutz)
Produkt	P13021	wasserbaul. Anlagen

<b>Teilfinanzrechnung</b>					
Nr.	Bezeichnung	Ergebnis des Vorjahres	Fortgeschriebener Ansatz des Haushaltsjahres	Ergebnis des Haushaltsjahres	Vergleich Ansatz/Ergebnis des Haushalts- jahres 2021
		2020	2021	2021	2021
1	2	3	4	5	6
	<b>Einzahlungen aus Investitionstätigkeit</b>				
	<b>Einzahlungen aus Finanzierungstätigkeit</b>				
<b>5</b>	<b>Summe Einzahlungen</b>				
	<b>Auszahlungen aus Investitionstätigkeit</b>				
6	Auszahlungen für Investitionen in das Sachanlagevermögen und immaterielle Anlagevermögen	124.656,93	3.400.500,00	53.246,01	3.347.253,99
	<b>Auszahlungen aus Finanzierungstätigkeit</b>				
<b>10</b>	<b>Summe Auszahlungen</b>	<b>124.656,93</b>	<b>3.400.500,00</b>	<b>53.246,01</b>	<b>3.347.253,99</b>
<b>11</b>	<b>Saldo (Einzahlungen ./ Auszahlungen)</b>	<b>-124.656,93</b>	<b>-3.400.500,00</b>	<b>-53.246,01</b>	<b>-3.347.253,99</b>

Gemeinde	P	Sulzbach
Produktbereich	P13	Natur- und Landschaftspflege
Produktgruppe	P1302	Öffentl. Gewässer / wasserbaul. Anlagen (Hochwasserschutz)
Produkt	P13021	wasserbaul. Anlagen
Teilprodukt	P130211	wasserbaul. Anlagen
Kostenstelle	13021101	Wasserläufe, Wasserbau

Teilergebnisrechnung -EUR						
Nr.	Konten	Bezeichnung	Ergebnis des Vorjahres  2020	Fortge- schriebener Ansatz des Haushalts- jahres 2021	Ergebnis des Haus- haltsjahres  2021	Vergleich fortgeschrie- bener Ansatz/ Ergebnis des Haushaltsja- hres (Sp.5./Sp.6)
1	2	3	4	5	6	7
<b>10</b>		<b>Summe der ordentlichen Erträge (Nr. 1 bis 9)</b>				
11	62,63,6 40-643, 647- 649,65	Personalaufwendungen	98.675,62	96.694,00	106.749,23	-10.055,23
		620 000 00 Entg.f.geleist.Arbeitsz. Arbeithn.(Zulag.)	72.787,46	76.153,00	60.362,41	15.790,59
		622 300 00 Zuführung zu Urlaubsrückstellungen	6.072,06		-3.189,05	3.189,05
		625 500 00 Pauschale LOST/KIST		242,00		242,00
		640 000 00 AG-Anteil Sozialversich.Entgeltbe- reich	13.358,85	13.908,00	14.229,08	-321,08
		647 000 00 Zukunftssich./Zusatzve- rs. Entgeltbereich	6.457,25	6.391,00	5.657,79	733,21
		648 000 00 Sonst. Aufwendungen für Altersversorgung			29.689,00	-29.689,00
12	644- 646	Versorgungsaufwendungen	54,77		233,66	-233,66
		646 200 00 Zuführung zu Überstundenrückstellun- gen	54,77		233,66	-233,66
13	60,61, 67-69	Aufwendungen für Sach- und Dienstleistungen		2.500,00		2.500,00
		610 050 00 Grünflächenpflege		1.000,00		1.000,00
		613 900 00 Sonstige weitere Fremdleistungen		1.500,00		1.500,00
16	73	Steueraufwendungen einschließlich Aufwendungen aus gesetzlichen Umlageverpflichtungen		41.000,00		41.000,00
		735 440 00 Verbandsumlage		41.000,00		41.000,00
<b>19</b>		<b>Summe der ordentlichen Aufwendungen (Nr. 11 bis 18)</b>	<b>98.730,39</b>	<b>140.194,00</b>	<b>106.982,89</b>	<b>33.211,11</b>
<b>20</b>		<b>Verwaltungsergebnis (Nr. 10 ./ Nr. 19)</b>	<b>-98.730,39</b>	<b>-140.194,00</b>	<b>-106.982,89</b>	<b>-33.211,11</b>
<b>23</b>		<b>Finanzergebnis (Nr. 21 ./ Nr. 22)</b>				
<b>24</b>		<b>Ordentliches Ergebnis (Nr. 20 und Nr. 23)</b>	<b>-98.730,39</b>	<b>-140.194,00</b>	<b>-106.982,89</b>	<b>-33.211,11</b>
<b>27</b>		<b>Außerordentliches Ergebnis (Nr. 25 ./ Nr. 26)</b>				
<b>28</b>		<b>Jahresergebnis vor internen Leistungsbeziehungen (Nr. 24 und Nr. 27)</b>	<b>-98.730,39</b>	<b>-140.194,00</b>	<b>-106.982,89</b>	<b>-33.211,11</b>
30		Kosten aus internen Leistungsbeziehungen	2.311,00	2.500,00	356,00	2.144,00
		970 576 00 ILV-Aufwand Kostenerstattungen	2.311,00	2.500,00	356,00	2.144,00
<b>31</b>		<b>Ergebnis der internen Leistungsbeziehungen (Nr. 29 ./ Nr. 30)</b>	<b>-2.311,00</b>	<b>-2.500,00</b>	<b>-356,00</b>	<b>-2.144,00</b>

Gemeinde	P	Sulzbach
Produktbereich	P13	Natur- und Landschaftspflege
Produktgruppe	P1302	Öffentl. Gewässer / wasserbaul. Anlagen (Hochwasserschutz)
Produkt	P13021	wasserbaul. Anlagen
Teilprodukt	P130211	wasserbaul. Anlagen
Kostenstelle	13021101	Wasserläufe, Wasserbau

<b>Teilergebnisrechnung -EUR</b>						
<b>Nr.</b>	<b>Konten</b>	<b>Bezeichnung</b>	<b>Ergebnis des Vorjahres  2020</b>	<b>Fortge- schriebener Ansatz des Haushalts- jahres 2021</b>	<b>Ergebnis des Haus- haltsjahres  2021</b>	<b>Vergleich fortgeschrie- bener Ansatz/ Ergebnis des Haushaltsja- hres (Sp.5./Sp.6)</b>
1	2	3	4	5	6	7
32		<b>Jahresergebnis nach internen Leistungsbeziehungen (Nr. 28 und Nr. 31)</b>	<b>-101.041,39</b>	<b>-142.694,00</b>	<b>-107.338,89</b>	<b>-35.355,11</b>

Gemeinde	P	Sulzbach
Produktbereich	P13	Natur- und Landschaftspflege
Produktgruppe	P1302	Öffentl. Gewässer / wasserbaul. Anlagen (Hochwasserschutz)
Produkt	P13021	wasserbaul. Anlagen
Teilprodukt	P130211	wasserbaul. Anlagen
Kostenstelle	13021101	Wasserläufe, Wasserbau

<b>Teilfinanzrechnung</b>					
Nr.	Bezeichnung	Ergebnis des Vorjahres	Fortgeschriebener Ansatz des Haushaltsjahres	Ergebnis des Haushaltsjahres	Vergleich Ansatz/Ergebnis des Haushalts- jahres 2021
		2020	2021	2021	2021
1	2	3	4	5	6
	<b>Einzahlungen aus Investitionstätigkeit</b>				
	<b>Einzahlungen aus Finanzierungstätigkeit</b>				
<b>5</b>	<b>Summe Einzahlungen</b>				
	<b>Auszahlungen aus Investitionstätigkeit</b>				
6	Auszahlungen für Investitionen in das Sachanlagevermögen und immaterielle Anlagevermögen	124.656,93	3.400.500,00	53.246,01	3.347.253,99
	842 853 00 Auszahlungen für sonstige Baumaßnahmen	124.656,93	3.400.500,00	53.246,01	3.347.253,99
	<b>Auszahlungen aus Finanzierungstätigkeit</b>				
<b>10</b>	<b>Summe Auszahlungen</b>	<b>124.656,93</b>	<b>3.400.500,00</b>	<b>53.246,01</b>	<b>3.347.253,99</b>
<b>11</b>	<b>Saldo (Einzahlungen ./. Auszahlungen)</b>	<b>-124.656,93</b>	<b>-3.400.500,00</b>	<b>-53.246,01</b>	<b>-3.347.253,99</b>

Gemeinde	P	Sulzbach
Produktbereich	P13	Natur- und Landschaftspflege
Produktgruppe	P1303	Friedhof und Bestattungen
Produkt	P13031	Friedhof und Bestattungen

Teilergebnisrechnung -EUR						
Nr.	Konten	Bezeichnung	Ergebnis des Vorjahres  2020	Fortge- schriebener Ansatz des Haushalts- jahres 2021	Ergebnis des Haus- haltsjahres  2021	Vergleich fortgeschrie- bener Ansatz/ Ergebnis des Haushaltsja- hres (Sp.5./Sp.6)
1	2	3	4	5	6	7
2	51	Öffentlich-rechtliche Leistungsentgelte	92.593,94	105.200,00	107.149,24	-1.949,24
7	540- 543	Erträge aus Zuweisungen und Zuschüssen für laufende Zwecke und allgemeine Umlagen	117,50		110,00	-110,00
<b>10</b>		<b>Summe der ordentlichen Erträge (Nr. 1 bis 9)</b>	<b>92.711,44</b>	<b>105.200,00</b>	<b>107.259,24</b>	<b>-2.059,24</b>
11	62,63,6 40-643, 647- 649,65	Personalaufwendungen	67.944,78	68.516,00	55.612,42	12.903,58
12	644- 646	Versorgungsaufwendungen	860,36		-3,14	3,14
13	60,61, 67-69	Aufwendungen für Sach- und Dienstleistungen	25.382,45	37.870,00	27.927,28	9.942,72
14	66	Abschreibungen	5.789,00	3.394,00	4.228,73	-834,73
<b>19</b>		<b>Summe der ordentlichen Aufwendungen (Nr. 11 bis 18)</b>	<b>99.976,59</b>	<b>109.780,00</b>	<b>87.765,29</b>	<b>22.014,71</b>
<b>20</b>		<b>Verwaltungsergebnis (Nr. 10 ./. Nr. 19)</b>	<b>-7.265,15</b>	<b>-4.580,00</b>	<b>19.493,95</b>	<b>-24.073,95</b>
<b>23</b>		<b>Finanzergebnis (Nr. 21 ./. Nr. 22)</b>				
<b>24</b>		<b>Ordentliches Ergebnis (Nr. 20 und Nr. 23)</b>	<b>-7.265,15</b>	<b>-4.580,00</b>	<b>19.493,95</b>	<b>-24.073,95</b>
<b>27</b>		<b>Außerordentliches Ergebnis (Nr. 25 ./. Nr. 26)</b>				
<b>28</b>		<b>Jahresergebnis vor internen Leistungsbeziehungen (Nr. 24 und Nr. 27)</b>	<b>-7.265,15</b>	<b>-4.580,00</b>	<b>19.493,95</b>	<b>-24.073,95</b>
30		Kosten aus internen Leistungsbeziehungen	50.331,00	45.000,00	41.861,00	3.139,00
<b>31</b>		<b>Ergebnis der internen Leistungsbeziehungen (Nr. 29 ./. Nr. 30)</b>	<b>-50.331,00</b>	<b>-45.000,00</b>	<b>-41.861,00</b>	<b>-3.139,00</b>
<b>32</b>		<b>Jahresergebnis nach internen Leistungsbeziehungen (Nr. 28 und Nr. 31)</b>	<b>-57.596,15</b>	<b>-49.580,00</b>	<b>-22.367,05</b>	<b>-27.212,95</b>

Gemeinde	P	Sulzbach
Produktbereich	P13	Natur- und Landschaftspflege
Produktgruppe	P1303	Friedhof und Bestattungen
Produkt	P13031	Friedhof und Bestattungen

<b>Teilfinanzrechnung</b>					
<b>Nr.</b>	<b>Bezeichnung</b>	<b>Ergebnis des Vorjahres</b>	<b>Fortgeschriebener Ansatz des Haushaltsjahres</b>	<b>Ergebnis des Haushaltsjahres</b>	<b>Vergleich Ansatz/Ergebnis des Haushalts- jahres 2021</b>
		<b>2020</b>	<b>2021</b>	<b>2021</b>	<b>2021</b>
1	2	3	4	5	6
	<b>Einzahlungen aus Investitionstätigkeit</b>				
	<b>Einzahlungen aus Finanzierungstätigkeit</b>				
<b>5</b>	<b>Summe Einzahlungen</b>				
	<b>Auszahlungen aus Investitionstätigkeit</b>				
6	Auszahlungen für Investitionen in das Sachanlagevermögen und immaterielle Anlagevermögen		40.000,00	27.046,73	12.953,27
	<b>Auszahlungen aus Finanzierungstätigkeit</b>				
<b>10</b>	<b>Summe Auszahlungen</b>		<b>40.000,00</b>	<b>27.046,73</b>	<b>12.953,27</b>
<b>11</b>	<b>Saldo (Einzahlungen ./. Auszahlungen)</b>		<b>-40.000,00</b>	<b>-27.046,73</b>	<b>-12.953,27</b>

Gemeinde	P	Sulzbach
Produktbereich	P13	Natur- und Landschaftspflege
Produktgruppe	P1303	Friedhof und Bestattungen
Produkt	P13031	Friedhof und Bestattungen
Teilprodukt	P130311	Friedhof und Bestattungen
Kostenstelle	13031110	Friedhof und Bestattungen

Teilergebnisrechnung -EUR						
Nr.	Konten	Bezeichnung	Ergebnis des Vorjahres  2020	Fortge- schriebener Ansatz des Haushalts- jahres 2021	Ergebnis des Haus- haltsjahres  2021	Vergleich fortgeschrie- bener Ansatz/ Ergebnis des Haushaltsja- hres (Sp.5./Sp.6)
1	2	3	4	5	6	7
2	51	Öffentlich-rechtliche Leistungsentgelte	92.593,94	105.200,00	107.149,24	-1.949,24
		511 050 00 Gebühr Bestattung Erdwahlgrab	22.575,00	12.000,00	19.241,00	-7.241,00
		511 050 50 Gebühr Bestattung Urne	9.584,00	10.000,00	13.675,00	-3.675,00
		511 053 00 Gebühr Überlassung Grabstätte	-6.408,06	35.000,00	-13.103,56	48.103,56
		511 053 50 Gebühr Überlassung Urnengrabstätte	44.956,00	30.000,00	56.316,00	-26.316,00
		511 055 00 Bereitstellung Trauerhalle	19.742,00	16.000,00	27.295,00	-11.295,00
		511 056 00 Abräumen Grabschmuck	245,00	200,00	255,00	-55,00
		511 057 00 Benutzung Kühlzelle	1.900,00	2.000,00	3.328,00	-1.328,00
		511 059 00 Sonstige Bestattungsgebühren			142,80	-142,80
7	540- 543	Erträge aus Zuweisungen und Zuschüssen für laufende Zwecke und allgemeine Umlagen	117,50		110,00	-110,00
		541 030 00 Sonstige Zuweisungen des Landes	117,50		110,00	-110,00
<b>10</b>		<b>Summe der ordentlichen Erträge (Nr. 1 bis 9)</b>	<b>92.711,44</b>	<b>105.200,00</b>	<b>107.259,24</b>	<b>-2.059,24</b>
11	62,63,6 40-643, 647- 649,65	Personalaufwendungen	67.944,78	68.516,00	55.612,42	12.903,58
		620 000 00 Entg.f.geleist.Arbeitsz. Arbeitsn.(Zulag.)	50.462,33	51.024,00	42.525,49	8.498,51
		622 300 00 Zuführung zu Urlaubsrückstellungen	304,49		-1.676,60	1.676,60
		625 500 00 Pauschale LOST/KIST		47,00		47,00
		640 000 00 AG-Anteil Sozialversich.Entgeltbe- reich	12.161,60	12.347,00	10.825,16	1.521,84
		647 000 00 Zukunftssich./Zusatzve- rs. Entgeltbereich	5.016,36	5.098,00	3.938,37	1.159,63
12	644- 646	Versorgungsaufwendungen	860,36		-3,14	3,14
		646 200 00 Zuführung zu Überstundenrückstellun- gen	860,36		-3,14	3,14
13	60,61, 67-69	Aufwendungen für Sach- und Dienstleistungen	25.382,45	37.870,00	27.927,28	9.942,72
		601 000 00 Büromat.,Drucksachen d.Verwalt.u.ä.Eintr.		400,00		400,00
		605 100 00 Aufwendungen für Strom	547,07	1.000,00	602,51	397,49
		605 200 00 Aufwendungen für Gas	1.824,91	2.500,00	2.573,38	-73,38

Gemeinde	P	Sulzbach
Produktbereich	P13	Natur- und Landschaftspflege
Produktgruppe	P1303	Friedhof und Bestattungen
Produkt	P13031	Friedhof und Bestattungen
Teilprodukt	P130311	Friedhof und Bestattungen
Kostenstelle	13031110	Friedhof und Bestattungen

Teilergebnisrechnung -EUR						
Nr.	Konten	Bezeichnung	Ergebnis des Vorjahres  2020	Fortge- schriebener Ansatz des Haushalts- jahres 2021	Ergebnis des Haus- haltsjahres  2021	Vergleich fortgeschrie- bener Ansatz/ Ergebnis des Haushaltsja- hres (Sp.5./Sp.6)
1	2	3	4	5	6	7
		605 600 00 Aufwendungen für Wasser	4.289,19	4.500,00	1.572,61	2.927,39
		605 700 00 Aufwendungen für Abwasser	1.476,63	1.700,00	1.722,00	-22,00
		606 100 00 Materialaufw. Gebäude u. Außenanlagen		300,00	47,66	252,34
		606 300 00 Materialaufw. Einricht.u.Ausstattungen	80,81	6.800,00	6.959,95	-159,95
		607 000 00 Aufw.f.Berufskl.,Arb.schutzmittel u.ä.	906,61	1.500,00	898,48	601,52
		608 110 00 Kleinmaterial	25,39	150,00		150,00
		610 040 00 Schornsteinfeger	91,15	100,00		100,00
		613 900 00 Sonstige weitere Fremdleistungen	4.261,21	2.500,00	1.332,80	1.167,20
		616 100 00 Fremdst.Gebäude/Außenanl.(Bauunterh.)		500,00		500,00
		616 600 00 Fremdstandhaltung Wartungskosten		200,00		200,00
		616 603 00 Wartung für Hard- und Software	1.515,75	1.600,00	1.568,09	31,91
		617 100 00 Aufwendungen für Fremdstensorgung	4.624,56	6.500,00	4.624,56	1.875,44
		617 300 00 Fremdreinigung	4.641,78	4.000,00	4.741,51	-741,51
		618 050 00 Lieferantenskonto			-2,61	2,61
		673 000 00 Gebühren		250,00		250,00
		681 000 00 Zeitung/Fachlit.d.Verwaltung u.ä.hnl.Eintr.			78,90	-78,90
		685 000 00 Aufwendungen für Reisekosten		250,00		250,00
		688 000 00 Aufwendungen für Fort- u. Weiterbildung		2.000,00	21,43	1.978,57
		690 000 00 Beiträge gebäudebezogene Versicherungen	1.097,39	1.120,00	1.186,01	-66,01
14	66	Abschreibungen	5.789,00	3.394,00	4.228,73	-834,73
		662 000 00 Abschr. Gebäude,Sachanl.,Infra. vermögen	5.441,00	3.089,00	3.923,73	-834,73
		664 000 00 Abschreibungen technische Betriebsaussta	108,00	108,00	108,00	
		664 500 00 Abschreibungen auf Geschäftsausstattung	240,00	197,00	197,00	
19		<b>Summe der ordentlichen Aufwendungen (Nr. 11 bis 18)</b>	<b>99.976,59</b>	<b>109.780,00</b>	<b>87.765,29</b>	<b>22.014,71</b>
20		<b>Verwaltungsergebnis (Nr. 10 ./ Nr. 19)</b>	<b>-7.265,15</b>	<b>-4.580,00</b>	<b>19.493,95</b>	<b>-24.073,95</b>
23		<b>Finanzergebnis (Nr. 21 ./ Nr. 22)</b>				



Gemeinde	P	Sulzbach
Produktbereich	P13	Natur- und Landschaftspflege
Produktgruppe	P1303	Friedhof und Bestattungen
Produkt	P13031	Friedhof und Bestattungen
Teilprodukt	P130311	Friedhof und Bestattungen
Kostenstelle	13031110	Friedhof und Bestattungen

<b>Teilergebnisrechnung -EUR</b>						
<b>Nr.</b>	<b>Konten</b>	<b>Bezeichnung</b>	<b>Ergebnis des Vorjahres  2020</b>	<b>Fortge- schriebener Ansatz des Haushalts- jahres 2021</b>	<b>Ergebnis des Haus- haltsjahres  2021</b>	<b>Vergleich fortgeschrie- bener Ansatz/ Ergebnis des Haushaltsja- hres (Sp.5./Sp.6)</b>
1	2	3	4	5	6	7
24		<b>Ordentliches Ergebnis (Nr. 20 und Nr. 23)</b>	<b>-7.265,15</b>	<b>-4.580,00</b>	<b>19.493,95</b>	<b>-24.073,95</b>
27		<b>Außerordentliches Ergebnis (Nr. 25 ./ Nr. 26)</b>				
28		<b>Jahresergebnis vor internen Leistungsbeziehungen (Nr. 24 und Nr. 27)</b>	<b>-7.265,15</b>	<b>-4.580,00</b>	<b>19.493,95</b>	<b>-24.073,95</b>
30		Kosten aus internen Leistungsbeziehungen	50.331,00	45.000,00	41.861,00	3.139,00
		970 576 00 ILV-Aufwand Kostenerstattungen	50.331,00	45.000,00	41.861,00	3.139,00
31		<b>Ergebnis der internen Leistungsbeziehungen (Nr. 29 ./ Nr. 30)</b>	<b>-50.331,00</b>	<b>-45.000,00</b>	<b>-41.861,00</b>	<b>-3.139,00</b>
32		<b>Jahresergebnis nach internen Leistungsbeziehungen (Nr. 28 und Nr. 31)</b>	<b>-57.596,15</b>	<b>-49.580,00</b>	<b>-22.367,05</b>	<b>-27.212,95</b>

Gemeinde	P	Sulzbach
Produktbereich	P13	Natur- und Landschaftspflege
Produktgruppe	P1303	Friedhof und Bestattungen
Produkt	P13031	Friedhof und Bestattungen
Teilprodukt	P130311	Friedhof und Bestattungen
Kostenstelle	13031110	Friedhof und Bestattungen

<b>Teilfinanzrechnung</b>					
<b>Nr.</b>	<b>Bezeichnung</b>	<b>Ergebnis</b>	<b>Fortgeschriebener</b>	<b>Ergebnis</b>	<b>Vergleich</b>
		<b>des Vorjahres</b>	<b>Ansatz des</b>	<b>des</b>	<b>Ansatz/Ergebnis</b>
		<b>2020</b>	<b>Haushaltsjahres</b>	<b>Haushaltsjahres</b>	<b>des Haushalts-</b>
1	2	3	4	5	6
	<b>Einzahlungen aus Investitionstätigkeit</b>				
	<b>Einzahlungen aus Finanzierungstätigkeit</b>				
<b>5</b>	<b>Summe Einzahlungen</b>				
	<b>Auszahlungen aus Investitionstätigkeit</b>				
6	Auszahlungen für Investitionen in das Sachanlagevermögen und immaterielle Anlagevermögen		40.000,00	27.046,73	12.953,27
	842 853 00 Auszahlungen für sonstige Baumaßnahmen			27.046,73	-27.046,73
	843 831 00 Ausz. Erwerb VG über 1000 Euro o.USt.		40.000,00		40.000,00
	<b>Auszahlungen aus Finanzierungstätigkeit</b>				
<b>10</b>	<b>Summe Auszahlungen</b>		<b>40.000,00</b>	<b>27.046,73</b>	<b>12.953,27</b>
<b>11</b>	<b>Saldo (Einzahlungen ./. Auszahlungen)</b>		<b>-40.000,00</b>	<b>-27.046,73</b>	<b>-12.953,27</b>

Gemeinde	P	Sulzbach
Produktbereich	P13	Natur- und Landschaftspflege
Produktgruppe	P1305	Land- und Forstwirtschaft
Produkt	P13051	Land- und Forstwirtschaft

<b>Teilergebnisrechnung -EUR</b>						
<b>Nr.</b>	<b>Konten</b>	<b>Bezeichnung</b>	<b>Ergebnis des Vorjahres  2020</b>	<b>Fortge- schriebener Ansatz des Haushalts- jahres 2021</b>	<b>Ergebnis des Haus- haltsjahres  2021</b>	<b>Vergleich fortgeschrie- bener Ansatz/ Ergebnis des Haushaltsja- hres (Sp.5./Sp.6)</b>
1	2	3	4	5	6	7
1	50	Privatrechtliche Leistungsentgelte	44.419,49	51.220,00	4.971,30	46.248,70
2	51	Öffentlich-rechtliche Leistungsentgelte	40,00			
9	53	Sonstige ordentliche Erträge	874,69		719,19	-719,19
<b>10</b>		<b>Summe der ordentlichen Erträge (Nr. 1 bis 9)</b>	<b>45.334,18</b>	<b>51.220,00</b>	<b>5.690,49</b>	<b>45.529,51</b>
13	60,61, 67-69	Aufwendungen für Sach- und Dienstleistungen	54.262,96	62.240,00	24.881,18	37.358,82
18	70, 74, 76	Sonstige ordentliche Aufwendungen		31,00	30,54	0,46
<b>19</b>		<b>Summe der ordentlichen Aufwendungen (Nr. 11 bis 18)</b>	<b>54.262,96</b>	<b>62.271,00</b>	<b>24.911,72</b>	<b>37.359,28</b>
<b>20</b>		<b>Verwaltungsergebnis (Nr. 10 ./ Nr. 19)</b>	<b>-8.928,78</b>	<b>-11.051,00</b>	<b>-19.221,23</b>	<b>8.170,23</b>
<b>23</b>		<b>Finanzergebnis (Nr. 21 ./ Nr. 22)</b>				
<b>24</b>		<b>Ordentliches Ergebnis (Nr. 20 und Nr. 23)</b>	<b>-8.928,78</b>	<b>-11.051,00</b>	<b>-19.221,23</b>	<b>8.170,23</b>
<b>27</b>		<b>Außerordentliches Ergebnis (Nr. 25 ./ Nr. 26)</b>				
<b>28</b>		<b>Jahresergebnis vor internen Leistungsbeziehungen (Nr. 24 und Nr. 27)</b>	<b>-8.928,78</b>	<b>-11.051,00</b>	<b>-19.221,23</b>	<b>8.170,23</b>
30		Kosten aus internen Leistungsbeziehungen	2.224,50	2.000,00	714,00	1.286,00
<b>31</b>		<b>Ergebnis der internen Leistungsbeziehungen (Nr. 29 ./ Nr. 30)</b>	<b>-2.224,50</b>	<b>-2.000,00</b>	<b>-714,00</b>	<b>-1.286,00</b>
<b>32</b>		<b>Jahresergebnis nach internen Leistungsbeziehungen (Nr. 28 und Nr. 31)</b>	<b>-11.153,28</b>	<b>-13.051,00</b>	<b>-19.935,23</b>	<b>6.884,23</b>

Gemeinde	P	Sulzbach
Produktbereich	P13	Natur- und Landschaftspflege
Produktgruppe	P1305	Land- und Forstwirtschaft
Produkt	P13051	Land- und Forstwirtschaft
Teilprodukt	P130511	Land- u. Forstwirtschaft
Kostenstelle	13051110	Land- und Forstwirtschaft

Teilergebnisrechnung -EUR						
Nr.	Konten	Bezeichnung	Ergebnis des Vorjahres  2020	Fortge- schriebener Ansatz des Haushalts- jahres 2021	Ergebnis des Haus- haltsjahres  2021	Vergleich fortgeschrie- bener Ansatz/ Ergebnis des Haushaltsja- hres (Sp.5./Sp.6)
1	2	3	4	5	6	7
1	50	Privatrechtliche Leistungsentgelte	44.419,49	51.220,00	4.971,30	46.248,70
		500 400 00 UE Überlassung von Rechten	1.724,14	2.000,00	1.680,67	319,33
		506 000 00 Umsatzerlöse aus Handelswaren	42.695,35	49.220,00	3.290,63	45.929,37
2	51	Öffentlich-rechtliche Leistungsentgelte	40,00			
		510 000 40 Verwaltungsgebühren	40,00			
9	53	Sonstige ordentliche Erträge	874,69		719,19	-719,19
		539 100 00 Steuererstattungen	874,69		719,19	-719,19
<b>10</b>		<b>Summe der ordentlichen Erträge (Nr. 1 bis 9)</b>	<b>45.334,18</b>	<b>51.220,00</b>	<b>5.690,49</b>	<b>45.529,51</b>
13	60,61, 67-69	Aufwendungen für Sach- und Dienstleistungen	54.262,96	62.240,00	24.881,18	37.358,82
		601 110 00 Verbrauchsmaterial		6.130,00	667,25	5.462,75
		608 110 00 Kleinmaterial		800,00	85,00	715,00
		613 900 00 Sonstige weitere Fremdleistungen	51.496,69	45.450,00	21.619,03	23.830,97
		616 500 00 Fremdst.v.Sachanl.i. Gemeingebr.Infra.			199,10	-199,10
		690 900 00 Beiträge für sonstige Versicherungen	98,14		98,14	-98,14
		691 010 00 Mitgliedschaften	2.668,13	9.860,00	2.212,66	7.647,34
18	70, 74, 76	Sonstige ordentliche Aufwendungen		31,00	30,54	0,46
		702 000 00 Grundsteuer		31,00	30,54	0,46
<b>19</b>		<b>Summe der ordentlichen Aufwendungen (Nr. 11 bis 18)</b>	<b>54.262,96</b>	<b>62.271,00</b>	<b>24.911,72</b>	<b>37.359,28</b>
<b>20</b>		<b>Verwaltungsergebnis (Nr. 10 ./ Nr. 19)</b>	<b>-8.928,78</b>	<b>-11.051,00</b>	<b>-19.221,23</b>	<b>8.170,23</b>
<b>23</b>		<b>Finanzergebnis (Nr. 21 ./ Nr. 22)</b>				
<b>24</b>		<b>Ordentliches Ergebnis (Nr. 20 und Nr. 23)</b>	<b>-8.928,78</b>	<b>-11.051,00</b>	<b>-19.221,23</b>	<b>8.170,23</b>
<b>27</b>		<b>Außerordentliches Ergebnis (Nr. 25 ./ Nr. 26)</b>				
<b>28</b>		<b>Jahresergebnis vor internen Leistungsbeziehungen (Nr. 24 und Nr. 27)</b>	<b>-8.928,78</b>	<b>-11.051,00</b>	<b>-19.221,23</b>	<b>8.170,23</b>
30		Kosten aus internen Leistungsbeziehungen	2.224,50	2.000,00	714,00	1.286,00
		970 576 00 ILV-Aufwand Kostenerstattungen	2.224,50	2.000,00	714,00	1.286,00
<b>31</b>		<b>Ergebnis der internen Leistungsbeziehungen (Nr. 29 ./ Nr. 30)</b>	<b>-2.224,50</b>	<b>-2.000,00</b>	<b>-714,00</b>	<b>-1.286,00</b>
<b>32</b>		<b>Jahresergebnis nach internen Leistungsbeziehungen (Nr. 28 und Nr. 31)</b>	<b>-11.153,28</b>	<b>-13.051,00</b>	<b>-19.935,23</b>	<b>6.884,23</b>

Gemeinde	P	Sulzbach
Produktbereich	P13	Natur- und Landschaftspflege
Produktgruppe	P1305	Land- und Forstwirtschaft
Produkt	P13052	Feldwege, Wirtschaftswege

Teilergebnisrechnung -EUR						
Nr.	Konten	Bezeichnung	Ergebnis des Vorjahres  2020	Fortge- schriebener Ansatz des Haushalts- jahres 2021	Ergebnis des Haus- haltsjahres  2021	Vergleich fortgeschrie- bener Ansatz/ Ergebnis des Haushaltsja- hres (Sp.5./Sp.6)
1	2	3	4	5	6	7
8	546	Erträge aus der Auflösung von Sonderposten aus Investitionszuweisungen, -zuschüssen und Investitionsbeiträgen	1.694,00	1.694,00	1.694,00	
<b>10</b>		<b>Summe der ordentlichen Erträge (Nr. 1 bis 9)</b>	<b>1.694,00</b>	<b>1.694,00</b>	<b>1.694,00</b>	
13	60,61, 67-69	Aufwendungen für Sach- und Dienstleistungen	193.880,98	50.600,00	2.304,44	48.295,56
14	66	Abschreibungen	13.977,00	13.535,00	14.853,00	-1.318,00
15	71	Aufwendungen für Zuweisungen und Zuschüsse sowie besondere Finanzaufwendungen	299,72	500,00	191,11	308,89
<b>19</b>		<b>Summe der ordentlichen Aufwendungen (Nr. 11 bis 18)</b>	<b>208.157,70</b>	<b>64.635,00</b>	<b>17.348,55</b>	<b>47.286,45</b>
<b>20</b>		<b>Verwaltungsergebnis (Nr. 10 ./ Nr. 19)</b>	<b>-206.463,70</b>	<b>-62.941,00</b>	<b>-15.654,55</b>	<b>-47.286,45</b>
<b>23</b>		<b>Finanzergebnis (Nr. 21 ./ Nr. 22)</b>				
<b>24</b>		<b>Ordentliches Ergebnis (Nr. 20 und Nr. 23)</b>	<b>-206.463,70</b>	<b>-62.941,00</b>	<b>-15.654,55</b>	<b>-47.286,45</b>
<b>27</b>		<b>Außerordentliches Ergebnis (Nr. 25 ./ Nr. 26)</b>				
<b>28</b>		<b>Jahresergebnis vor internen Leistungsbeziehungen (Nr. 24 und Nr. 27)</b>	<b>-206.463,70</b>	<b>-62.941,00</b>	<b>-15.654,55</b>	<b>-47.286,45</b>
30		Kosten aus internen Leistungsbeziehungen	9.400,00	10.000,00	10.224,00	-224,00
<b>31</b>		<b>Ergebnis der internen Leistungsbeziehungen (Nr. 29 ./ Nr. 30)</b>	<b>-9.400,00</b>	<b>-10.000,00</b>	<b>-10.224,00</b>	<b>224,00</b>
<b>32</b>		<b>Jahresergebnis nach internen Leistungsbeziehungen (Nr. 28 und Nr. 31)</b>	<b>-215.863,70</b>	<b>-72.941,00</b>	<b>-25.878,55</b>	<b>-47.062,45</b>

Gemeinde P Sulzbach  
 Produktbereich P13 Natur- und Landschaftspflege  
 Produktgruppe P1305 Land- und Forstwirtschaft  
 Produkt P13052 Feldwege, Wirtschaftswege

<b>Teilfinanzrechnung</b>					
Nr.	Bezeichnung	Ergebnis des Vorjahres	Fortgeschriebener Ansatz des Haushaltsjahres	Ergebnis des Haushaltsjahres	Vergleich Ansatz/Ergebnis des Haushalts- jahres 2021
		2020	2021	2021	2021
1	2	3	4	5	6
	<b>Einzahlungen aus Investitionstätigkeit</b>				
	<b>Einzahlungen aus Finanzierungstätigkeit</b>				
<b>5</b>	<b>Summe Einzahlungen</b>				
	<b>Auszahlungen aus Investitionstätigkeit</b>				
6	Auszahlungen für Investitionen in das Sachanlagevermögen und immaterielle Anlagevermögen		12.500,00	10.980,00	1.520,00
	<b>Auszahlungen aus Finanzierungstätigkeit</b>				
<b>10</b>	<b>Summe Auszahlungen</b>		<b>12.500,00</b>	<b>10.980,00</b>	<b>1.520,00</b>
<b>11</b>	<b>Saldo (Einzahlungen ./. Auszahlungen)</b>		<b>-12.500,00</b>	<b>-10.980,00</b>	<b>-1.520,00</b>

Gemeinde	P	Sulzbach
Produktbereich	P13	Natur- und Landschaftspflege
Produktgruppe	P1305	Land- und Forstwirtschaft
Produkt	P13052	Feldwege, Wirtschaftswege
Teilprodukt	P130521	Feldwege, Wirtschaftswege
Kostenstelle	13052101	Feldwege,Wirtschaftswege

Teilergebnisrechnung -EUR						
Nr.	Konten	Bezeichnung	Ergebnis des Vorjahres  2020	Fortge- schriebener Ansatz des Haushalts- jahres 2021	Ergebnis des Haus- haltsjahres  2021	Vergleich fortgeschrie- bener Ansatz/ Ergebnis des Haushaltsja- hres (Sp.5./Sp.6)
1	2	3	4	5	6	7
8	546	Erträge aus der Auflösung von Sonderposten aus Investitionszuweisungen, -zuschüssen und Investitionsbeiträgen 546 100 00 Ertr.Aufl.SoPo Inv.zusch.ni.öff.Bereich	1.694,00  1.694,00	1.694,00  1.694,00	1.694,00  1.694,00	
<b>10</b>		<b>Summe der ordentlichen Erträge (Nr. 1 bis 9)</b>	<b>1.694,00</b>	<b>1.694,00</b>	<b>1.694,00</b>	
13	60,61, 67-69	Aufwendungen für Sach- und Dienstleistungen 601 110 00 Verbrauchsmaterial 606 500 00 Materialaufw. Straßen, Wege, Plätze u.ä. 616 500 00 Fremdst.v.Sachanl.i. Gemeingebr.Infra.	193.880,98   193.880,98	50.600,00  300,00 300,00 50.000,00	2.304,44   2.304,44	48.295,56   47.695,56
14	66	Abschreibungen 661 500 00 Abschr.aktivierte Investitionszuw., etc. 662 000 00 Abschr. Gebäude,Sachanl.,Infra a.vermögen 664 000 00 Abschreibungen technische Betriebsaussta	13.977,00 1.750,00 12.227,00	13.535,00 1.750,00 11.785,00	14.853,00 1.750,00 12.188,00 915,00	-1.318,00   -403,00 -915,00
15	71	Aufwendungen für Zuweisungen und Zuschüsse sowie besondere Finanzaufwendungen 717 700 00 So.Erstattungen an private Unternehmen	299,72  299,72	500,00  500,00	191,11  191,11	308,89  308,89
<b>19</b>		<b>Summe der ordentlichen Aufwendungen (Nr. 11 bis 18)</b>	<b>208.157,70</b>	<b>64.635,00</b>	<b>17.348,55</b>	<b>47.286,45</b>
<b>20</b>		<b>Verwaltungsergebnis (Nr. 10 ./. Nr. 19)</b>	<b>-206.463,70</b>	<b>-62.941,00</b>	<b>-15.654,55</b>	<b>-47.286,45</b>
<b>23</b>		<b>Finanzergebnis (Nr. 21 ./. Nr. 22)</b>				
<b>24</b>		<b>Ordentliches Ergebnis (Nr. 20 und Nr. 23)</b>	<b>-206.463,70</b>	<b>-62.941,00</b>	<b>-15.654,55</b>	<b>-47.286,45</b>
<b>27</b>		<b>Außerordentliches Ergebnis (Nr. 25 ./. Nr. 26)</b>				
<b>28</b>		<b>Jahresergebnis vor internen Leistungsbeziehungen (Nr. 24 und Nr. 27)</b>	<b>-206.463,70</b>	<b>-62.941,00</b>	<b>-15.654,55</b>	<b>-47.286,45</b>
30		Kosten aus internen Leistungsbeziehungen 970 576 00 ILV-Aufwand Kostenerstattungen	9.400,00  9.400,00	10.000,00  10.000,00	10.224,00  10.224,00	-224,00  -224,00
<b>31</b>		<b>Ergebnis der internen Leistungsbeziehungen (Nr. 29 ./. Nr. 30)</b>	<b>-9.400,00</b>	<b>-10.000,00</b>	<b>-10.224,00</b>	<b>224,00</b>
<b>32</b>		<b>Jahresergebnis nach internen Leistungsbeziehungen (Nr. 28 und Nr. 31)</b>	<b>-215.863,70</b>	<b>-72.941,00</b>	<b>-25.878,55</b>	<b>-47.062,45</b>

Gemeinde	P	Sulzbach
Produktbereich	P13	Natur- und Landschaftspflege
Produktgruppe	P1305	Land- und Forstwirtschaft
Produkt	P13052	Feldwege, Wirtschaftswege
Teilprodukt	P130521	Feldwege, Wirtschaftswege
Kostenstelle	13052101	Feldwege,Wirtschaftswege

<b>Teilfinanzrechnung</b>					
Nr.	Bezeichnung	Ergebnis des Vorjahres	Fortgeschriebener Ansatz des Haushaltsjahres	Ergebnis des Haushaltsjahres	Vergleich Ansatz/Ergebnis des Haushalts- jahres 2021
		2020	2021	2021	2021
1	2	3	4	5	6
	<b>Einzahlungen aus Investitionstätigkeit</b>				
	<b>Einzahlungen aus Finanzierungstätigkeit</b>				
<b>5</b>	<b>Summe Einzahlungen</b>				
	<b>Auszahlungen aus Investitionstätigkeit</b>				
6	Auszahlungen für Investitionen in das Sachanlagevermögen und immaterielle Anlagevermögen		12.500,00	10.980,00	1.520,00
	843 831 00 Ausz. Erwerb VG über 1000 Euro o.USt.		12.500,00	10.980,00	1.520,00
	<b>Auszahlungen aus Finanzierungstätigkeit</b>				
<b>10</b>	<b>Summe Auszahlungen</b>		<b>12.500,00</b>	<b>10.980,00</b>	<b>1.520,00</b>
<b>11</b>	<b>Saldo (Einzahlungen ./. Auszahlungen)</b>		<b>-12.500,00</b>	<b>-10.980,00</b>	<b>-1.520,00</b>



Gemeinde	P	Sulzbach
Produktbereich	P15	Wirtschaft und Tourismus
Produktgruppe	P1501	Wirtschaftsförderung
Produkt	P15011	Wirtschaftsförderung

<b>Teilergebnisrechnung -EUR</b>						
<b>Nr.</b>	<b>Konten</b>	<b>Bezeichnung</b>	<b>Ergebnis des Vorjahres  2020</b>	<b>Fortge- schriebener Ansatz des Haushalts- jahres 2021</b>	<b>Ergebnis des Haus- haltsjahres  2021</b>	<b>Vergleich fortgeschrie- bener Ansatz/ Ergebnis des Haushaltsja- hres (Sp.5./Sp.6)</b>
1	2	3	4	5	6	7
<b>10</b>		<b>Summe der ordentlichen Erträge (Nr. 1 bis 9)</b>				
11	62,63,6 40-643, 647- 649,65	Personalaufwendungen	72.662,34	80.449,00	77.663,61	2.785,39
12	644- 646	Versorgungsaufwendungen	629,88		-247,91	247,91
13	60,61, 67-69	Aufwendungen für Sach- und Dienstleistungen	2.693,20	23.000,00	2.744,83	20.255,17
14	66	Abschreibungen	1.669,00	1.669,00	1.669,00	
<b>19</b>		<b>Summe der ordentlichen Aufwendungen (Nr. 11 bis 18)</b>	<b>77.654,42</b>	<b>105.118,00</b>	<b>81.829,53</b>	<b>23.288,47</b>
<b>20</b>		<b>Verwaltungsergebnis (Nr. 10 ./. Nr. 19)</b>	<b>-77.654,42</b>	<b>-105.118,00</b>	<b>-81.829,53</b>	<b>-23.288,47</b>
<b>23</b>		<b>Finanzergebnis (Nr. 21 ./. Nr. 22)</b>				
<b>24</b>		<b>Ordentliches Ergebnis (Nr. 20 und Nr. 23)</b>	<b>-77.654,42</b>	<b>-105.118,00</b>	<b>-81.829,53</b>	<b>-23.288,47</b>
<b>27</b>		<b>Außerordentliches Ergebnis (Nr. 25 ./. Nr. 26)</b>				
<b>28</b>		<b>Jahresergebnis vor internen Leistungsbeziehungen (Nr. 24 und Nr. 27)</b>	<b>-77.654,42</b>	<b>-105.118,00</b>	<b>-81.829,53</b>	<b>-23.288,47</b>
30		Kosten aus internen Leistungsbeziehungen	31,00	3.000,00		3.000,00
<b>31</b>		<b>Ergebnis der internen Leistungsbeziehungen (Nr. 29 ./. Nr. 30)</b>	<b>-31,00</b>	<b>-3.000,00</b>		<b>-3.000,00</b>
<b>32</b>		<b>Jahresergebnis nach internen Leistungsbeziehungen (Nr. 28 und Nr. 31)</b>	<b>-77.685,42</b>	<b>-108.118,00</b>	<b>-81.829,53</b>	<b>-26.288,47</b>

Gemeinde P Sulzbach  
 Produktbereich P15 Wirtschaft und Tourismus  
 Produktgruppe P1501 Wirtschaftsförderung  
 Produkt P15011 Wirtschaftsförderung

<b>Teilfinanzrechnung</b>					
Nr.	Bezeichnung	Ergebnis des Vorjahres	Fortgeschriebener Ansatz des Haushaltsjahres	Ergebnis des Haushaltsjahres	Vergleich Ansatz/Ergebnis des Haushalts- jahres 2021
		2020	2021	2021	2021
1	2	3	4	5	6
	<b>Einzahlungen aus Investitionstätigkeit</b>				
	<b>Einzahlungen aus Finanzierungstätigkeit</b>				
<b>5</b>	<b>Summe Einzahlungen</b>				
	<b>Auszahlungen aus Investitionstätigkeit</b>				
6	Auszahlungen für Investitionen in das Sachanlagevermögen und immaterielle Anlagevermögen		12.000,00		12.000,00
	<b>Auszahlungen aus Finanzierungstätigkeit</b>				
<b>10</b>	<b>Summe Auszahlungen</b>		<b>12.000,00</b>		<b>12.000,00</b>
<b>11</b>	<b>Saldo (Einzahlungen ./. Auszahlungen)</b>		<b>-12.000,00</b>		<b>-12.000,00</b>

Gemeinde	P	Sulzbach
Produktbereich	P15	Wirtschaft und Tourismus
Produktgruppe	P1501	Wirtschaftsförderung
Produkt	P15011	Wirtschaftsförderung
Teilprodukt	P150111	Wirtschaftsförderung
Kostenstelle	15011110	Wirtschaftsförderung

Teilergebnisrechnung -EUR						
Nr.	Konten	Bezeichnung	Ergebnis des Vorjahres  2020	Fortge- schriebener Ansatz des Haushalts- jahres 2021	Ergebnis des Haus- haltsjahres  2021	Vergleich fortgeschrie- bener Ansatz/ Ergebnis des Haushaltsja- hres (Sp.5./Sp.6)
1	2	3	4	5	6	7
<b>10</b>		<b>Summe der ordentlichen Erträge (Nr. 1 bis 9)</b>				
11	62,63,6 40-643, 647- 649,65	Personalaufwendungen	72.662,34	80.449,00	77.663,61	2.785,39
		620 000 00 Entg.f.geleist.Arbeitsz. Arbeitrn.(Zulag.)	56.899,77	62.616,00	60.474,37	2.141,63
		622 300 00 Zuführung zu Urlaubsrückstellungen	-781,33			
		625 500 00 Pauschale LOST/KIST		238,00		238,00
		640 000 00 AG-Anteil Sozialversich.Entgeltbe- reich	11.619,33	12.336,00	12.453,02	-117,02
		647 000 00 Zukunftssich./Zusatzve- rs. Entgeltbereich	4.924,57	5.259,00	4.736,22	522,78
12	644- 646	Versorgungsaufwendungen	629,88		-247,91	247,91
		646 200 00 Zuführung zu Überstundenrückstellun- gen	629,88		-247,91	247,91
13	60,61, 67-69	Aufwendungen für Sach- und Dienstleistungen	2.693,20	23.000,00	2.744,83	20.255,17
		605 100 00 Aufwendungen für Strom	450,11		80,00	-80,00
		613 900 00 Sonstige weitere Fremdleistungen		1.000,00		1.000,00
		685 000 00 Aufwendungen für Reisekosten		4.000,00	34,16	3.965,84
		686 200 00 Aufw.f.Gästebewirtung (Repräsentation)		1.000,00		1.000,00
		687 000 00 Werbung	2.243,09	17.000,00	2.630,67	14.369,33
14	66	Abschreibungen	1.669,00	1.669,00	1.669,00	
		662 000 00 Abschr. Gebäude,Sachanl.,Infr a.vermögen	1.669,00	1.669,00	1.669,00	
<b>19</b>		<b>Summe der ordentlichen Aufwendungen (Nr. 11 bis 18)</b>	<b>77.654,42</b>	<b>105.118,00</b>	<b>81.829,53</b>	<b>23.288,47</b>
<b>20</b>		<b>Verwaltungsergebnis (Nr. 10 ./ Nr. 19)</b>	<b>-77.654,42</b>	<b>-105.118,00</b>	<b>-81.829,53</b>	<b>-23.288,47</b>
<b>23</b>		<b>Finanzergebnis (Nr. 21 ./ Nr. 22)</b>				
<b>24</b>		<b>Ordentliches Ergebnis (Nr. 20 und Nr. 23)</b>	<b>-77.654,42</b>	<b>-105.118,00</b>	<b>-81.829,53</b>	<b>-23.288,47</b>
<b>27</b>		<b>Außerordentliches Ergebnis (Nr. 25 ./ Nr. 26)</b>				
<b>28</b>		<b>Jahresergebnis vor internen Leistungsbeziehungen (Nr. 24 und Nr. 27)</b>	<b>-77.654,42</b>	<b>-105.118,00</b>	<b>-81.829,53</b>	<b>-23.288,47</b>
30		Kosten aus internen Leistungsbeziehungen	31,00	3.000,00		3.000,00

Gemeinde	P	Sulzbach
Produktbereich	P15	Wirtschaft und Tourismus
Produktgruppe	P1501	Wirtschaftsförderung
Produkt	P15011	Wirtschaftsförderung
Teilprodukt	P150111	Wirtschaftsförderung
Kostenstelle	15011110	Wirtschaftsförderung

<b>Teilergebnisrechnung -EUR</b>						
<b>Nr.</b>	<b>Konten</b>	<b>Bezeichnung</b>	<b>Ergebnis des Vorjahres  2020</b>	<b>Fortge- schriebener Ansatz des Haushalts- jahres 2021</b>	<b>Ergebnis des Haus- haltsjahres  2021</b>	<b>Vergleich fortgeschrie- bener Ansatz/ Ergebnis des Haushaltsja- hres (Sp.5./Sp.6)</b>
1	2	3	4	5	6	7
		970 576 00 ILV-Aufwand Kostenerstattungen	31,00	3.000,00		3.000,00
<b>31</b>		<b>Ergebnis der internen Leistungsbeziehungen (Nr. 29 ./ Nr. 30)</b>	<b>-31,00</b>	<b>-3.000,00</b>		<b>-3.000,00</b>
<b>32</b>		<b>Jahresergebnis nach internen Leistungsbeziehungen (Nr. 28 und Nr. 31)</b>	<b>-77.685,42</b>	<b>-108.118,00</b>	<b>-81.829,53</b>	<b>-26.288,47</b>

Gemeinde	P	Sulzbach
Produktbereich	P15	Wirtschaft und Tourismus
Produktgruppe	P1501	Wirtschaftsförderung
Produkt	P15011	Wirtschaftsförderung
Teilprodukt	P150111	Wirtschaftsförderung
Kostenstelle	15011110	Wirtschaftsförderung

<b>Teilfinanzrechnung</b>					
Nr.	Bezeichnung	Ergebnis des Vorjahres	Fortgeschriebener Ansatz des Haushaltsjahres	Ergebnis des Haushaltsjahres	Vergleich Ansatz/Ergebnis des Haushalts- jahres 2021
		2020	2021	2021	2021
1	2	3	4	5	6
	<b>Einzahlungen aus Investitionstätigkeit</b>				
	<b>Einzahlungen aus Finanzierungstätigkeit</b>				
<b>5</b>	<b>Summe Einzahlungen</b>				
	<b>Auszahlungen aus Investitionstätigkeit</b>				
6	Auszahlungen für Investitionen in das Sachanlagevermögen und immaterielle Anlagevermögen		12.000,00		12.000,00
	842 853 00 Auszahlungen für sonstige Baumaßnahmen		12.000,00		12.000,00
	<b>Auszahlungen aus Finanzierungstätigkeit</b>				
<b>10</b>	<b>Summe Auszahlungen</b>		<b>12.000,00</b>		<b>12.000,00</b>
<b>11</b>	<b>Saldo (Einzahlungen ./ Auszahlungen)</b>		<b>-12.000,00</b>		<b>-12.000,00</b>

Gemeinde P Sulzbach  
 Produktbereich P15 Wirtschaft und Tourismus  
 Produktgruppe P1502 Anlagen, Einrichtungen u. Unternehmen  
 Produkt P15021 Anlagen, Einrichtungen u. Unternehmen

Teilergebnisrechnung -EUR						
Nr.	Konten	Bezeichnung	Ergebnis des Vorjahres  2020	Fortge- schriebener Ansatz des Haushalts- jahres 2021	Ergebnis des Haus- haltsjahres  2021	Vergleich fortgeschrie- bener Ansatz/ Ergebnis des Haushaltsja- hres (Sp.5./Sp.6)
1	2	3	4	5	6	7
1	50	Privatrechtliche Leistungsentgelte	120.402,44	144.260,00	123.774,77	20.485,23
3	548- 549	Kostenersatzleistungen und -erstattungen	526,56			
7	540- 543	Erträge aus Zuweisungen und Zuschüssen für laufende Zwecke und allgemeine Umlagen	387,00		243,89	-243,89
9	53	Sonstige ordentliche Erträge	6.422,44	1.000,00	4.911,95	-3.911,95
<b>10</b>		<b>Summe der ordentlichen Erträge (Nr. 1 bis 9)</b>	<b>127.738,44</b>	<b>145.260,00</b>	<b>128.930,61</b>	<b>16.329,39</b>
13	60,61, 67-69	Aufwendungen für Sach- und Dienstleistungen	327.054,72	340.774,00	268.824,71	71.949,29
14	66	Abschreibungen	314.913,40	275.428,00	308.903,22	-33.475,22
18	70, 74, 76	Sonstige ordentliche Aufwendungen	2.822,33	3.710,00	2.160,69	1.549,31
<b>19</b>		<b>Summe der ordentlichen Aufwendungen (Nr. 11 bis 18)</b>	<b>644.790,45</b>	<b>619.912,00</b>	<b>579.888,62</b>	<b>40.023,38</b>
<b>20</b>		<b>Verwaltungsergebnis (Nr. 10 ./ Nr. 19)</b>	<b>-517.052,01</b>	<b>-474.652,00</b>	<b>-450.958,01</b>	<b>-23.693,99</b>
<b>23</b>		<b>Finanzergebnis (Nr. 21 ./ Nr. 22)</b>				
<b>24</b>		<b>Ordentliches Ergebnis (Nr. 20 und Nr. 23)</b>	<b>-517.052,01</b>	<b>-474.652,00</b>	<b>-450.958,01</b>	<b>-23.693,99</b>
<b>27</b>		<b>Außerordentliches Ergebnis (Nr. 25 ./ Nr. 26)</b>				
<b>28</b>		<b>Jahresergebnis vor internen Leistungsbeziehungen (Nr. 24 und Nr. 27)</b>	<b>-517.052,01</b>	<b>-474.652,00</b>	<b>-450.958,01</b>	<b>-23.693,99</b>
30		Kosten aus internen Leistungsbeziehungen	5.192,00	17.000,00	5.939,50	11.060,50
<b>31</b>		<b>Ergebnis der internen Leistungsbeziehungen (Nr. 29 ./ Nr. 30)</b>	<b>-5.192,00</b>	<b>-17.000,00</b>	<b>-5.939,50</b>	<b>-11.060,50</b>
<b>32</b>		<b>Jahresergebnis nach internen Leistungsbeziehungen (Nr. 28 und Nr. 31)</b>	<b>-522.244,01</b>	<b>-491.652,00</b>	<b>-456.897,51</b>	<b>-34.754,49</b>

Gemeinde	P	Sulzbach
Produktbereich	P15	Wirtschaft und Tourismus
Produktgruppe	P1502	Anlagen, Einrichtungen u. Unternehmen
Produkt	P15021	Anlagen, Einrichtungen u. Unternehmen

<b>Teilfinanzrechnung</b>					
Nr.	Bezeichnung	Ergebnis des Vorjahres	Fortgeschriebener Ansatz des Haushaltsjahres	Ergebnis des Haushaltsjahres	Vergleich Ansatz/Ergebnis des Haushalts- jahres 2021
		2020	2021	2021	2021
1	2	3	4	5	6
	<b>Einzahlungen aus Investitionstätigkeit</b>				
	<b>Einzahlungen aus Finanzierungstätigkeit</b>				
<b>5</b>	<b>Summe Einzahlungen</b>				
	<b>Auszahlungen aus Investitionstätigkeit</b>				
6	Auszahlungen für Investitionen in das Sachanlagevermögen und immaterielle Anlagevermögen	9.560,98	64.497,00	10.286,36	54.210,64
	<b>Auszahlungen aus Finanzierungstätigkeit</b>				
<b>10</b>	<b>Summe Auszahlungen</b>	<b>9.560,98</b>	<b>64.497,00</b>	<b>10.286,36</b>	<b>54.210,64</b>
<b>11</b>	<b>Saldo (Einzahlungen ./ Auszahlungen)</b>	<b>-9.560,98</b>	<b>-64.497,00</b>	<b>-10.286,36</b>	<b>-54.210,64</b>

Gemeinde	P	Sulzbach
Produktbereich	P15	Wirtschaft und Tourismus
Produktgruppe	P1502	Anlagen, Einrichtungen u. Unternehmen
Produkt	P15021	Anlagen, Einrichtungen u. Unternehmen
Teilprodukt	P150211	Mehrzweckhäuser
Kostenstelle	15021101	Bürgerzentrum

Teilergebnisrechnung -EUR						
Nr.	Konten	Bezeichnung	Ergebnis des Vorjahres  2020	Fortge- schriebener Ansatz des Haushalts- jahres 2021	Ergebnis des Haus- haltsjahres  2021	Vergleich fortgeschrie- bener Ansatz/ Ergebnis des Haushaltsja- hres (Sp.5./Sp.6)
1	2	3	4	5	6	7
1	50	Privatrechtliche Leistungsentgelte	4.228,22	12.200,00	4.423,41	7.776,59
		500 300 00 Überlassung von Gebäuden und Räumen	2.985,67	10.500,00	1.742,24	8.757,76
		500 300 10 Überlassung von Gebäuden u.Räumen 19%	227,70	1.500,00	2.377,70	-877,70
		500 300 20 Überlassung von Gebäuden u.Räumen 16%	1.014,85		322,50	-322,50
		500 305 00 Umsatzerlöse aus Vermietung von Inventar		200,00	16,81	183,19
		509 000 00 Sonstige Umsatzerlöse			-35,84	35,84
9	53	Sonstige ordentliche Erträge	3.193,28	1.000,00	2.807,70	-1.807,70
		530 200 00 Nebenerlöse a.Abgabe Energien/Abfällen	420,71	1.000,00	2.663,97	-1.663,97
		533 000 00 Erträge aus Schadensersatzleistun- gen	2.610,52			
		539 100 00 Steuererstattungen	162,05		143,73	-143,73
<b>10</b>		<b>Summe der ordentlichen Erträge (Nr. 1 bis 9)</b>	<b>7.421,50</b>	<b>13.200,00</b>	<b>7.231,11</b>	<b>5.968,89</b>
13	60,61, 67-69	Aufwendungen für Sach- und Dienstleistungen	192.458,30	150.460,00	132.546,60	17.913,40
		603 001 10 Reinigungsmittel	145,71	500,00		500,00
		603 010 00 Ersatzbeschaffungen	1.398,78	2.500,00	2.309,35	190,65
		603 020 00 Praxis- und Laborbedarf, Arzneimittel		450,00		450,00
		605 100 00 Aufwendungen für Strom	15.174,45	15.000,00	16.054,86	-1.054,86
		605 300 00 Aufwendungen für Fernwärme	37.611,53	30.000,00	31.619,58	-1.619,58
		605 600 00 Aufwendungen für Wasser	290,95	1.500,00	605,15	894,85
		605 700 00 Aufwendungen für Abwasser	1.126,50	2.500,00	1.482,77	1.017,23
		606 100 00 Materialaufw. Gebäude u.Außenanlagen	2.975,59	3.000,00	2.123,19	876,81
		606 300 00 Materialaufw. Einricht.u.Ausstattunge n	277,88	2.000,00	159,19	1.840,81
		610 050 00 Grünflächenpflege	926,69	1.500,00	2.460,53	-960,53
		610 055 00 Schädlingsbekämpfung		150,00		150,00
		613 310 00 Rufbereitschaft Alarmanlage	2.062,61	2.500,00	1.404,15	1.095,85
		616 100 00 Fremdst.Gebäude/Au- ßenanl.(Bauunterh.)	72.643,71	17.000,00	13.898,18	3.101,82



Gemeinde	P	Sulzbach
Produktbereich	P15	Wirtschaft und Tourismus
Produktgruppe	P1502	Anlagen, Einrichtungen u. Unternehmen
Produkt	P15021	Anlagen, Einrichtungen u. Unternehmen
Teilprodukt	P150211	Mehrzweckhäuser
Kostenstelle	15021101	Bürgerzentrum

Teilergebnisrechnung -EUR						
Nr.	Konten	Bezeichnung	Ergebnis des Vorjahres  2020	Fortge- schriebener Ansatz des Haushalts- jahres 2021	Ergebnis des Haus- haltsjahres  2021	Vergleich fortgeschrie- bener Ansatz/ Ergebnis des Haushaltsja- hres (Sp.5./Sp.6)
1	2	3	4	5	6	7
		616 300 00 Fremdst.v.Einricht.u. Ausstattungen		1.500,00	1.430,00	70,00
		616 600 00 Fremdstandhaltung Wartungskosten	13.146,05	14.400,00	15.911,32	-1.511,32
		617 100 00 Aufwendungen für Fremdentsorgung	2.980,32	3.500,00	2.980,32	519,68
		617 300 00 Fremdreinigung	30.230,43	37.000,00	27.247,27	9.752,73
		618 050 00 Lieferantenskonto	-28,54		-59,13	59,13
		670 000 00 Mieten	3.303,92	4.500,00	3.468,52	1.031,48
		673 000 00 Gebühren	490,28	3.100,00	1.127,98	1.972,02
		690 000 00 Beiträge gebäudebezogene Versicherungen	7.701,44	7.860,00	8.323,37	-463,37
14	66	Abschreibungen	176.740,40	147.607,00	171.767,22	-24.160,22
		662 000 00 Abschr. Gebäude,Sachanl.,Infr a.vermögen	169.988,00	146.788,00	164.163,00	-17.375,00
		663 000 00 Abschr.auf techn. Anlagen und Maschinen			286,22	-286,22
		664 500 00 Abschreibungen auf Geschäftsausstattung	6.752,40	819,00	7.318,00	-6.499,00
18	70, 74, 76	Sonstige ordentliche Aufwendungen	865,45	870,00	865,45	4,55
		702 000 00 Grundsteuer	865,45	870,00	865,45	4,55
19		<b>Summe der ordentlichen Aufwendungen (Nr. 11 bis 18)</b>	<b>370.064,15</b>	<b>298.937,00</b>	<b>305.179,27</b>	<b>-6.242,27</b>
20		<b>Verwaltungsergebnis (Nr. 10 ./. Nr. 19)</b>	<b>-362.642,65</b>	<b>-285.737,00</b>	<b>-297.948,16</b>	<b>12.211,16</b>
23		<b>Finanzergebnis (Nr. 21 ./. Nr. 22)</b>				
24		<b>Ordentliches Ergebnis (Nr. 20 und Nr. 23)</b>	<b>-362.642,65</b>	<b>-285.737,00</b>	<b>-297.948,16</b>	<b>12.211,16</b>
27		<b>Außerordentliches Ergebnis (Nr. 25 ./. Nr. 26)</b>				
28		<b>Jahresergebnis vor internen Leistungsbeziehungen (Nr. 24 und Nr. 27)</b>	<b>-362.642,65</b>	<b>-285.737,00</b>	<b>-297.948,16</b>	<b>12.211,16</b>
30		Kosten aus internen Leistungsbeziehungen	1.157,00	6.000,00	987,50	5.012,50
		970 576 00 ILV-Aufwand Kostenerstattungen	1.157,00	6.000,00	987,50	5.012,50
31		<b>Ergebnis der internen Leistungsbeziehungen (Nr. 29 ./. Nr. 30)</b>	<b>-1.157,00</b>	<b>-6.000,00</b>	<b>-987,50</b>	<b>-5.012,50</b>
32		<b>Jahresergebnis nach internen Leistungsbeziehungen (Nr. 28 und Nr. 31)</b>	<b>-363.799,65</b>	<b>-291.737,00</b>	<b>-298.935,66</b>	<b>7.198,66</b>

Gemeinde	P	Sulzbach
Produktbereich	P15	Wirtschaft und Tourismus
Produktgruppe	P1502	Anlagen, Einrichtungen u. Unternehmen
Produkt	P15021	Anlagen, Einrichtungen u. Unternehmen
Teilprodukt	P150211	Mehrzweckhäuser
Kostenstelle	15021101	Bürgerzentrum

<b>Teilfinanzrechnung</b>					
<b>Nr.</b>	<b>Bezeichnung</b>	<b>Ergebnis des Vorjahres</b>	<b>Fortgeschriebener Ansatz des Haushaltsjahres</b>	<b>Ergebnis des Haushaltsjahres</b>	<b>Vergleich Ansatz/Ergebnis des Haushalts- jahres 2021</b>
		<b>2020</b>	<b>2021</b>	<b>2021</b>	<b>2021</b>
1	2	3	4	5	6
	<b>Einzahlungen aus Investitionstätigkeit</b>				
	<b>Einzahlungen aus Finanzierungstätigkeit</b>				
<b>5</b>	<b>Summe Einzahlungen</b>				
	<b>Auszahlungen aus Investitionstätigkeit</b>				
6	Auszahlungen für Investitionen in das Sachanlagevermögen und immaterielle Anlagevermögen	8.630,98	62.000,00	10.286,36	51.713,64
	843 831 00 Ausz. Erwerb VG über 1000 Euro o.USt.	8.630,98	50.000,00		50.000,00
	843 832 00 Ausz. Erwerb VG unter 1000 Euro o.USt.		12.000,00	10.286,36	1.713,64
	<b>Auszahlungen aus Finanzierungstätigkeit</b>				
<b>10</b>	<b>Summe Auszahlungen</b>	<b>8.630,98</b>	<b>62.000,00</b>	<b>10.286,36</b>	<b>51.713,64</b>
<b>11</b>	<b>Saldo (Einzahlungen ./ Auszahlungen)</b>	<b>-8.630,98</b>	<b>-62.000,00</b>	<b>-10.286,36</b>	<b>-51.713,64</b>

Gemeinde	P	Sulzbach
Produktbereich	P15	Wirtschaft und Tourismus
Produktgruppe	P1502	Anlagen, Einrichtungen u. Unternehmen
Produkt	P15021	Anlagen, Einrichtungen u. Unternehmen
Teilprodukt	P150211	Mehrzweckhäuser
Kostenstelle	15021102	Bürgerhaus

Teilergebnisrechnung -EUR						
Nr.	Konten	Bezeichnung	Ergebnis des Vorjahres  2020	Fortge- schriebener Ansatz des Haushalts- jahres 2021	Ergebnis des Haus- haltsjahres  2021	Vergleich fortgeschrie- bener Ansatz/ Ergebnis des Haushaltsja- hres (Sp.5./Sp.6)
1	2	3	4	5	6	7
1	50	Privatrechtliche Leistungsentgelte	9.412,64	3.900,00	4.962,36	-1.062,36
		500 300 00 Überlassung von Gebäuden und Räumen	7.970,55	3.000,00	3.969,90	-969,90
		500 300 10 Überlassung von Gebäuden u.Räumen 19%			420,00	-420,00
		500 310 00 Nebenkosten Miete / Pacht		900,00	572,32	327,68
		509 050 00 ALTES KONTO - Nebenkosten Miete / Pacht	1.442,09		0,14	-0,14
7	540- 543	Erträge aus Zuweisungen und Zuschüssen für laufende Zwecke und allgemeine Umlagen	387,00		243,89	-243,89
		542 000 00 Zuweis.f.lfd.Zwecke v.Bund	387,00		243,89	-243,89
9	53	Sonstige ordentliche Erträge	634,26		1.099,36	-1.099,36
		533 000 00 Erträge aus Schadensersatzleistun- gen			578,58	-578,58
		539 100 00 Steuererstattungen	634,26		520,78	-520,78
<b>10</b>		<b>Summe der ordentlichen Erträge (Nr. 1 bis 9)</b>	<b>10.433,90</b>	<b>3.900,00</b>	<b>6.305,61</b>	<b>-2.405,61</b>
13	60,61, 67-69	Aufwendungen für Sach- und Dienstleistungen	66.671,44	90.065,00	62.198,45	27.866,55
		603 000 00 Betriebsstoffe/Verbrauc hswerkzeuge	27,65			
		603 010 00 Ersatzbeschaffungen	664,62	100,00	528,53	-428,53
		603 020 00 Praxis- und Laborbedarf, Arzneimittel		450,00		450,00
		605 100 00 Aufwendungen für Strom	6.488,00	7.000,00	8.602,61	-1.602,61
		605 200 00 Aufwendungen für Gas	8.265,01	10.500,00	10.385,25	114,75
		605 600 00 Aufwendungen für Wasser	2.688,41	3.800,00	1.326,24	2.473,76
		605 700 00 Aufwendungen für Abwasser	2.440,75	3.000,00	1.535,58	1.464,42
		606 100 00 Materialaufw. Gebäude u.Außenanlagen	4.007,78	1.500,00	1.272,37	227,63
		606 300 00 Materialaufw. Einricht.u.Ausstattunge n	390,24	1.500,00	392,44	1.107,56
		610 030 00 Ablesedienst Heizung	824,27	1.000,00	798,99	201,01
		610 055 00 Schädlingbekämpfung		250,00		250,00
		613 900 00 Sonstige weitere Fremdleistungen		650,00		650,00
		616 100 00 Fremddinst.Gebäude/Au- ßenanl.(Bauunterh.)	11.321,87	25.500,00	6.624,86	18.875,14

Gemeinde	P	Sulzbach
Produktbereich	P15	Wirtschaft und Tourismus
Produktgruppe	P1502	Anlagen, Einrichtungen u. Unternehmen
Produkt	P15021	Anlagen, Einrichtungen u. Unternehmen
Teilprodukt	P150211	Mehrzweckhäuser
Kostenstelle	15021102	Bürgerhaus

Teilergebnisrechnung -EUR						
Nr.	Konten	Bezeichnung	Ergebnis des Vorjahres  2020	Fortge- schriebener Ansatz des Haushalts- jahres 2021	Ergebnis des Haus- haltsjahres  2021	Vergleich fortgeschrie- bener Ansatz/ Ergebnis des Haushaltsja- hres (Sp.5./Sp.6)
1	2	3	4	5	6	7
		616 300 00 Fremdst.v.Einricht.u. Ausstattungen	122,10	300,00	129,08	170,92
		616 600 00 Fremdstandhaltung Wartungskosten	6.781,92	9.000,00	10.495,30	-1.495,30
		617 100 00 Aufwendungen für Fremdentsorgung	1.507,56	2.000,00	1.507,56	492,44
		617 300 00 Fremdreinigung	8.348,00	11.000,00	7.279,99	3.720,01
		618 050 00 Lieferantenskonto	-14,15		-18,05	18,05
		670 000 00 Mieten	4.115,69	5.000,00	2.614,96	2.385,04
		673 000 00 Gebühren	2.308,60	1.000,00	1.903,15	-903,15
		690 000 00 Beiträge gebäudebezogene Versicherungen	6.383,12	6.515,00	6.819,59	-304,59
14	66	Abschreibungen	35.380,00	11.700,00	35.380,00	-23.680,00
		662 000 00 Abschr. Gebäude,Sachanl.,Infr a.vermögen	35.380,00	11.700,00	35.380,00	-23.680,00
18	70, 74, 76	Sonstige ordentliche Aufwendungen	1.295,24	1.300,00	1.295,24	4,76
		702 000 00 Grundsteuer	1.295,24	1.300,00	1.295,24	4,76
<b>19</b>		<b>Summe der ordentlichen Aufwendungen (Nr. 11 bis 18)</b>	<b>103.346,68</b>	<b>103.065,00</b>	<b>98.873,69</b>	<b>4.191,31</b>
<b>20</b>		<b>Verwaltungsergebnis (Nr. 10 ./ Nr. 19)</b>	<b>-92.912,78</b>	<b>-99.165,00</b>	<b>-92.568,08</b>	<b>-6.596,92</b>
<b>23</b>		<b>Finanzergebnis (Nr. 21 ./ Nr. 22)</b>				
<b>24</b>		<b>Ordentliches Ergebnis (Nr. 20 und Nr. 23)</b>	<b>-92.912,78</b>	<b>-99.165,00</b>	<b>-92.568,08</b>	<b>-6.596,92</b>
<b>27</b>		<b>Außerordentliches Ergebnis (Nr. 25 ./ Nr. 26)</b>				
<b>28</b>		<b>Jahresergebnis vor internen Leistungsbeziehungen (Nr. 24 und Nr. 27)</b>	<b>-92.912,78</b>	<b>-99.165,00</b>	<b>-92.568,08</b>	<b>-6.596,92</b>
30		Kosten aus internen Leistungsbeziehungen	2.565,00	5.500,00	1.860,00	3.640,00
		970 576 00 ILV-Aufwand Kostenerstattungen	2.565,00	5.500,00	1.860,00	3.640,00
<b>31</b>		<b>Ergebnis der internen Leistungsbeziehungen (Nr. 29 ./ Nr. 30)</b>	<b>-2.565,00</b>	<b>-5.500,00</b>	<b>-1.860,00</b>	<b>-3.640,00</b>
<b>32</b>		<b>Jahresergebnis nach internen Leistungsbeziehungen (Nr. 28 und Nr. 31)</b>	<b>-95.477,78</b>	<b>-104.665,00</b>	<b>-94.428,08</b>	<b>-10.236,92</b>

Gemeinde	P	Sulzbach
Produktbereich	P15	Wirtschaft und Tourismus
Produktgruppe	P1502	Anlagen, Einrichtungen u. Unternehmen
Produkt	P15021	Anlagen, Einrichtungen u. Unternehmen
Teilprodukt	P150211	Mehrzweckhäuser
Kostenstelle	15021102	Bürgerhaus

<b>Teilfinanzrechnung</b>					
Nr.	Bezeichnung	Ergebnis des Vorjahres	Fortgeschriebener Ansatz des Haushaltsjahres	Ergebnis des Haushaltsjahres	Vergleich Ansatz/Ergebnis des Haushalts- jahres 2021
		2020	2021	2021	2021
1	2	3	4	5	6
	<b>Einzahlungen aus Investitionstätigkeit</b>				
	<b>Einzahlungen aus Finanzierungstätigkeit</b>				
<b>5</b>	<b>Summe Einzahlungen</b>				
	<b>Auszahlungen aus Investitionstätigkeit</b>				
6	Auszahlungen für Investitionen in das Sachanlagevermögen und immaterielle Anlagevermögen		2.497,00		2.497,00
	843 831 00 Ausz. Erwerb VG über 1000 Euro o.USt.		2.497,00		2.497,00
	<b>Auszahlungen aus Finanzierungstätigkeit</b>				
<b>10</b>	<b>Summe Auszahlungen</b>		<b>2.497,00</b>		<b>2.497,00</b>
<b>11</b>	<b>Saldo (Einzahlungen ./ Auszahlungen)</b>		<b>-2.497,00</b>		<b>-2.497,00</b>

Gemeinde	P	Sulzbach
Produktbereich	P15	Wirtschaft und Tourismus
Produktgruppe	P1502	Anlagen, Einrichtungen u. Unternehmen
Produkt	P15021	Anlagen, Einrichtungen u. Unternehmen
Teilprodukt	P150211	Mehrzweckhäuser
Kostenstelle	15021103	Herrenhaus

Teilergebnisrechnung -EUR						
Nr.	Konten	Bezeichnung	Ergebnis des Vorjahres  2020	Fortge- schriebener Ansatz des Haushalts- jahres 2021	Ergebnis des Haus- haltsjahres  2021	Vergleich fortgeschrie- bener Ansatz/ Ergebnis des Haushaltsja- hres (Sp.5./Sp.6)
1	2	3	4	5	6	7
1	50	Privatrechtliche Leistungsentgelte	43.653,27	55.550,00	47.469,09	8.080,91
		500 300 00 Überlassung von Gebäuden und Räumen	7.820,00	8.100,00	8.160,00	-60,00
		500 301 00 Umsatzerlöse aus Verpachtung Gaststätte	18.000,00	18.450,00	18.450,00	
		500 310 00 Nebenkosten Miete / Pacht		29.000,00	23.710,88	5.289,12
		509 050 00 ALTES KONTO - Nebenkosten Miete / Pacht	17.833,27		-2.851,79	2.851,79
3	548- 549	Kostenersatzleistungen und -erstattungen	526,56			
		548 800 00 Kostenerstatt.v.übrigen Bereichen	526,56			
9	53	Sonstige ordentliche Erträge	747,37		755,83	-755,83
		539 100 00 Steuererstattungen	747,37		755,83	-755,83
<b>10</b>		<b>Summe der ordentlichen Erträge (Nr. 1 bis 9)</b>	<b>44.927,20</b>	<b>55.550,00</b>	<b>48.224,92</b>	<b>7.325,08</b>
13	60,61, 67-69	Aufwendungen für Sach- und Dienstleistungen	40.922,00	49.370,00	40.020,09	9.349,91
		603 010 00 Ersatzbeschaffungen		500,00	197,54	302,46
		603 020 00 Praxis- und Laborbedarf, Arzneimittel		450,00		450,00
		605 100 00 Aufwendungen für Strom	5,98			
		605 600 00 Aufwendungen für Wasser	1.231,99	1.500,00	3.211,89	-1.711,89
		605 700 00 Aufwendungen für Abwasser	1.707,25	1.800,00	2.712,72	-912,72
		606 100 00 Materialaufw. Gebäude u.Außenanlagen	1.468,07	1.700,00	815,65	884,35
		606 300 00 Materialaufw. Einricht.u.Ausstattunge n	806,53	1.000,00		1.000,00
		610 030 00 Ablesedienst Heizung	859,01	800,00	840,50	-40,50
		610 040 00 Schornsteinfeger	150,37		209,63	-209,63
		610 055 00 Schädlingsbekämpfung		150,00		150,00
		613 900 00 Sonstige weitere Fremdleistungen		800,00		800,00
		616 100 00 Fremdst.Gebäude/Au- ßenanl.(Bauunterh.)	7.881,86	11.000,00	4.863,58	6.136,42
		616 300 00 Fremdst.v.Einricht.u. Ausstattungen	3.096,26	2.500,00	2.050,79	449,21
		616 600 00 Fremdstandhaltung Wartungskosten	8.579,21	10.800,00	9.090,94	1.709,06
		617 100 00 Aufwendungen für Fremdentsorgung		300,00		300,00

Gemeinde	P	Sulzbach
Produktbereich	P15	Wirtschaft und Tourismus
Produktgruppe	P1502	Anlagen, Einrichtungen u. Unternehmen
Produkt	P15021	Anlagen, Einrichtungen u. Unternehmen
Teilprodukt	P150211	Mehrzweckhäuser
Kostenstelle	15021103	Herrenhaus

Teilergebnisrechnung -EUR						
Nr.	Konten	Bezeichnung	Ergebnis des Vorjahres  2020	Fortge- schriebener Ansatz des Haushalts- jahres 2021	Ergebnis des Haus- haltsjahres  2021	Vergleich fortgeschrie- bener Ansatz/ Ergebnis des Haushaltsja- hres (Sp.5./Sp.6)
1	2	3	4	5	6	7
		617 300 00 Fremdreinigung	2.393,27	3.500,00	1.701,15	1.798,85
		618 050 00 Lieferantenskonto			-18,76	18,76
		670 000 00 Mieten	469,16	1.300,00		1.300,00
		673 000 00 Gebühren	2.308,60	1.100,00		1.100,00
		690 000 00 Beiträge gebäudebezogene Versicherungen	9.964,44	10.170,00	10.744,46	-574,46
		699 100 50 Erlass			3.600,00	-3.600,00
14	66	Abschreibungen	70.294,00	84.680,00	70.294,00	14.386,00
		662 000 00 Abschr. Gebäude, Sachanl., Infr a. vermögen	66.708,00	81.094,00	66.708,00	14.386,00
		664 500 00 Abschreibungen auf Geschäftsausstattung	3.586,00	3.586,00	3.586,00	
18	70, 74, 76	Sonstige ordentliche Aufwendungen		870,00		870,00
		702 000 00 Grundsteuer		870,00		870,00
19		<b>Summe der ordentlichen Aufwendungen (Nr. 11 bis 18)</b>	<b>111.216,00</b>	<b>134.920,00</b>	<b>110.314,09</b>	<b>24.605,91</b>
20		<b>Verwaltungsergebnis (Nr. 10 ./. Nr. 19)</b>	<b>-66.288,80</b>	<b>-79.370,00</b>	<b>-62.089,17</b>	<b>-17.280,83</b>
23		<b>Finanzergebnis (Nr. 21 ./. Nr. 22)</b>				
24		<b>Ordentliches Ergebnis (Nr. 20 und Nr. 23)</b>	<b>-66.288,80</b>	<b>-79.370,00</b>	<b>-62.089,17</b>	<b>-17.280,83</b>
27		<b>Außerordentliches Ergebnis (Nr. 25 ./. Nr. 26)</b>				
28		<b>Jahresergebnis vor internen Leistungsbeziehungen (Nr. 24 und Nr. 27)</b>	<b>-66.288,80</b>	<b>-79.370,00</b>	<b>-62.089,17</b>	<b>-17.280,83</b>
30		Kosten aus internen Leistungsbeziehungen	503,00	1.300,00	62,00	1.238,00
		970 576 00 ILV-Aufwand Kostenerstattungen	503,00	1.300,00	62,00	1.238,00
31		<b>Ergebnis der internen Leistungsbeziehungen (Nr. 29 ./. Nr. 30)</b>	<b>-503,00</b>	<b>-1.300,00</b>	<b>-62,00</b>	<b>-1.238,00</b>
32		<b>Jahresergebnis nach internen Leistungsbeziehungen (Nr. 28 und Nr. 31)</b>	<b>-66.791,80</b>	<b>-80.670,00</b>	<b>-62.151,17</b>	<b>-18.518,83</b>

Gemeinde	P	Sulzbach
Produktbereich	P15	Wirtschaft und Tourismus
Produktgruppe	P1502	Anlagen, Einrichtungen u. Unternehmen
Produkt	P15021	Anlagen, Einrichtungen u. Unternehmen
Teilprodukt	P150211	Mehrzweckhäuser
Kostenstelle	15021201	Gaststätte Bürgerhaus

Teilergebnisrechnung -EUR						
Nr.	Konten	Bezeichnung	Ergebnis des Vorjahres  2020	Fortge- schriebener Ansatz des Haushalts- jahres 2021	Ergebnis des Haus- haltsjahres  2021	Vergleich fortgeschrie- bener Ansatz/ Ergebnis des Haushaltsja- hres (Sp.5./Sp.6)
1	2	3	4	5	6	7
1	50	Privatrechtliche Leistungsentgelte	26.400,00	31.280,00	26.968,52	4.311,48
		500 301 00 Umsatzerlöse aus Verpachtung Gaststätte	14.400,00	17.000,00	14.400,00	2.600,00
		500 310 00 Nebenkosten Miete / Pacht		14.280,00	14.939,48	-659,48
		509 050 00 ALTES KONTO - Nebenkosten Miete / Pacht	12.000,00		-2.370,96	2.370,96
<b>10</b>		<b>Summe der ordentlichen Erträge (Nr. 1 bis 9)</b>	<b>26.400,00</b>	<b>31.280,00</b>	<b>26.968,52</b>	<b>4.311,48</b>
13	60,61, 67-69	Aufwendungen für Sach- und Dienstleistungen	3.399,19	6.380,00	6.084,41	295,59
		603 010 00 Ersatzbeschaffungen		1.000,00		1.000,00
		605 100 00 Aufwendungen für Strom			-1,65	1,65
		606 100 00 Materialaufw. Gebäude u.Außenanlagen		200,00		200,00
		606 300 00 Materialaufw. Einricht.u.Ausstattunge n		300,00		300,00
		610 040 00 Schornsteinfeger	188,55	180,00	134,42	45,58
		616 100 00 Fremdst. Gebäude/Au- ßenanl.(Bauunterh.)	3.832,36	3.000,00	4.853,75	-1.853,75
		616 300 00 Fremdst.v.Einricht.u. Ausstattungen	-26,01	500,00	540,69	-40,69
		616 600 00 Fremdstandhaltung Wartungskosten	-595,71	1.200,00	557,20	642,80
14	66	Abschreibungen	17.550,00	17.550,00	17.550,00	
		662 000 00 Abschr. Gebäude,Sachanl.,Infr a.vermögen	17.550,00	17.550,00	17.550,00	
<b>19</b>		<b>Summe der ordentlichen Aufwendungen (Nr. 11 bis 18)</b>	<b>20.949,19</b>	<b>23.930,00</b>	<b>23.634,41</b>	<b>295,59</b>
<b>20</b>		<b>Verwaltungsergebnis (Nr. 10 ./ Nr. 19)</b>	<b>5.450,81</b>	<b>7.350,00</b>	<b>3.334,11</b>	<b>4.015,89</b>
<b>23</b>		<b>Finanzergebnis (Nr. 21 ./ Nr. 22)</b>				
<b>24</b>		<b>Ordentliches Ergebnis (Nr. 20 und Nr. 23)</b>	<b>5.450,81</b>	<b>7.350,00</b>	<b>3.334,11</b>	<b>4.015,89</b>
<b>27</b>		<b>Außerordentliches Ergebnis (Nr. 25 ./ Nr. 26)</b>				
<b>28</b>		<b>Jahresergebnis vor internen Leistungsbeziehungen (Nr. 24 und Nr. 27)</b>	<b>5.450,81</b>	<b>7.350,00</b>	<b>3.334,11</b>	<b>4.015,89</b>
30		Kosten aus internen Leistungsbeziehungen	106,00	1.000,00	704,00	296,00
		970 576 00 ILV-Aufwand Kostenerstattungen	106,00	1.000,00	704,00	296,00
<b>31</b>		<b>Ergebnis der internen Leistungsbeziehungen (Nr. 29 ./ Nr. 30)</b>	<b>-106,00</b>	<b>-1.000,00</b>	<b>-704,00</b>	<b>-296,00</b>



Gemeinde	P	Sulzbach
Produktbereich	P15	Wirtschaft und Tourismus
Produktgruppe	P1502	Anlagen, Einrichtungen u. Unternehmen
Produkt	P15021	Anlagen, Einrichtungen u. Unternehmen
Teilprodukt	P150211	Mehrzweckhäuser
Kostenstelle	15021201	Gaststätte Bürgerhaus

<b>Teilergebnisrechnung -EUR</b>						
<b>Nr.</b>	<b>Konten</b>	<b>Bezeichnung</b>	<b>Ergebnis des Vorjahres  2020</b>	<b>Fortge- schriebener Ansatz des Haushalts- jahres 2021</b>	<b>Ergebnis des Haus- haltsjahres  2021</b>	<b>Vergleich fortgeschrie- bener Ansatz/ Ergebnis des Haushaltsja- hres (Sp.5./Sp.6)</b>
1	2	3	4	5	6	7
32		<b>Jahresergebnis nach internen Leistungsbeziehungen (Nr. 28 und Nr. 31)</b>	<b>5.344,81</b>	<b>6.350,00</b>	<b>2.630,11</b>	<b>3.719,89</b>

Gemeinde	P	Sulzbach
Produktbereich	P15	Wirtschaft und Tourismus
Produktgruppe	P1502	Anlagen, Einrichtungen u. Unternehmen
Produkt	P15021	Anlagen, Einrichtungen u. Unternehmen
Teilprodukt	P150211	Mehrzweckhäuser
Kostenstelle	15021202	Gaststätte Eichwaldhalle

Teilergebnisrechnung -EUR						
Nr.	Konten	Bezeichnung	Ergebnis des Vorjahres  2020	Fortge- schriebener Ansatz des Haushalts- jahres 2021	Ergebnis des Haus- haltsjahres  2021	Vergleich fortgeschrie- bener Ansatz/ Ergebnis des Haushaltsja- hres (Sp.5./Sp.6)
1	2	3	4	5	6	7
1	50	Privatrechtliche Leistungsentgelte	19.788,36	21.500,00	22.561,97	-1.061,97
		500 301 00 Umsatzerlöse aus Verpachtung Gaststätte	14.111,64	14.000,00	14.111,64	-111,64
		500 310 00 Nebenkosten Miete / Pacht		7.500,00	7.851,13	-351,13
		509 050 00 ALTES KONTO - Nebenkosten Miete / Pacht	5.676,72		599,20	-599,20
9	53	Sonstige ordentliche Erträge	3,33		2,38	-2,38
		539 100 00 Steuererstattungen	3,33		2,38	-2,38
<b>10</b>		<b>Summe der ordentlichen Erträge (Nr. 1 bis 9)</b>	<b>19.791,69</b>	<b>21.500,00</b>	<b>22.564,35</b>	<b>-1.064,35</b>
13	60,61, 67-69	Aufwendungen für Sach- und Dienstleistungen	6.910,89	23.700,00	4.539,86	19.160,14
		603 010 00 Ersatzbeschaffungen	290,88	5.000,00		5.000,00
		605 600 00 Aufwendungen für Wasser		900,00	477,60	422,40
		605 700 00 Aufwendungen für Abwasser	240,00	1.000,00	240,00	760,00
		606 100 00 Materialaufw. Gebäude u.Außenanlagen	-567,71	200,00	-561,12	761,12
		606 300 00 Materialaufw. Einricht.u.Ausstattunge n		100,00		100,00
		613 900 00 Sonstige weitere Fremdleistungen		500,00		500,00
		616 100 00 Fremdst. Gebäude/Au- ßenanl.(Bauunterh.)	4.737,46	13.000,00	1.305,63	11.694,37
		616 300 00 Fremdst.v.Einricht.u. Ausstattungen	1.505,68	1.500,00	2.388,47	-888,47
		616 600 00 Fremdstandhaltung Wartungskosten	18,27	500,00		500,00
		617 100 00 Aufwendungen für Fremdentsorgung	689,28	1.000,00	689,28	310,72
		618 050 00 Lieferantenskonto	-2,97			
14	66	Abschreibungen	13.078,00	12.041,00	12.041,00	
		662 000 00 Abschr. Gebäude,Sachanl.,Infr a.vermögen	6.186,00	5.149,00	5.149,00	
		664 500 00 Abschreibungen auf Geschäftsausstattung	6.892,00	6.892,00	6.892,00	
<b>19</b>		<b>Summe der ordentlichen Aufwendungen (Nr. 11 bis 18)</b>	<b>19.988,89</b>	<b>35.741,00</b>	<b>16.580,86</b>	<b>19.160,14</b>
<b>20</b>		<b>Verwaltungsergebnis (Nr. 10 ./ Nr. 19)</b>	<b>-197,20</b>	<b>-14.241,00</b>	<b>5.983,49</b>	<b>-20.224,49</b>
<b>23</b>		<b>Finanzergebnis (Nr. 21 ./ Nr. 22)</b>				
<b>24</b>		<b>Ordentliches Ergebnis (Nr. 20 und Nr. 23)</b>	<b>-197,20</b>	<b>-14.241,00</b>	<b>5.983,49</b>	<b>-20.224,49</b>

Gemeinde	P	Sulzbach
Produktbereich	P15	Wirtschaft und Tourismus
Produktgruppe	P1502	Anlagen, Einrichtungen u. Unternehmen
Produkt	P15021	Anlagen, Einrichtungen u. Unternehmen
Teilprodukt	P150211	Mehrzweckhäuser
Kostenstelle	15021202	Gaststätte Eichwaldhalle

<b>Teilergebnisrechnung -EUR</b>						
<b>Nr.</b>	<b>Konten</b>	<b>Bezeichnung</b>	<b>Ergebnis des Vorjahres  2020</b>	<b>Fortge- schriebener Ansatz des Haushalts- jahres 2021</b>	<b>Ergebnis des Haus- haltsjahres  2021</b>	<b>Vergleich fortgeschrie- bener Ansatz/ Ergebnis des Haushaltsja- hres (Sp.5./Sp.6)</b>
1	2	3	4	5	6	7
<b>27</b>		<b>Außerordentliches Ergebnis (Nr. 25 ./ Nr. 26)</b>				
<b>28</b>		<b>Jahresergebnis vor internen Leistungsbeziehungen (Nr. 24 und Nr. 27)</b>	<b>-197,20</b>	<b>-14.241,00</b>	<b>5.983,49</b>	<b>-20.224,49</b>
30		Kosten aus internen Leistungsbeziehungen	166,00	1.200,00		1.200,00
		970 576 00 ILV-Aufwand Kostenerstattungen	166,00	1.200,00		1.200,00
<b>31</b>		<b>Ergebnis der internen Leistungsbeziehungen (Nr. 29 ./ Nr. 30)</b>	<b>-166,00</b>	<b>-1.200,00</b>		<b>-1.200,00</b>
<b>32</b>		<b>Jahresergebnis nach internen Leistungsbeziehungen (Nr. 28 und Nr. 31)</b>	<b>-363,20</b>	<b>-15.441,00</b>	<b>5.983,49</b>	<b>-21.424,49</b>

Gemeinde	P	Sulzbach
Produktbereich	P15	Wirtschaft und Tourismus
Produktgruppe	P1502	Anlagen, Einrichtungen u. Unternehmen
Produkt	P15021	Anlagen, Einrichtungen u. Unternehmen
Teilprodukt	P150211	Mehrzweckhäuser
Kostenstelle	15021203	Bistro

Teilergebnisrechnung -EUR						
Nr.	Konten	Bezeichnung	Ergebnis des Vorjahres  2020	Fortge- schriebener Ansatz des Haushalts- jahres 2021	Ergebnis des Haus- haltsjahres  2021	Vergleich fortgeschrie- bener Ansatz/ Ergebnis des Haushaltsja- hres (Sp.5./Sp.6)
1	2	3	4	5	6	7
1	50	Privatrechtliche Leistungsentgelte	16.683,00	19.080,00	17.164,92	1.915,08
		500 301 00 Umsatzerlöse aus Verpachtung Gaststätte	12.000,00	14.280,00	12.000,00	2.280,00
		500 310 00 Nebenkosten Miete / Pacht		4.800,00	5.164,92	-364,92
		509 050 00 ALTES KONTO - Nebenkosten Miete / Pacht	4.683,00			
9	53	Sonstige ordentliche Erträge	233,49		246,68	-246,68
		539 100 00 Steuererstattungen	233,49		246,68	-246,68
<b>10</b>		<b>Summe der ordentlichen Erträge (Nr. 1 bis 9)</b>	<b>16.916,49</b>	<b>19.080,00</b>	<b>17.411,60</b>	<b>1.668,40</b>
13	60,61, 67-69	Aufwendungen für Sach- und Dienstleistungen	883,18	2.150,00	-9,26	2.159,26
		603 010 00 Ersatzbeschaffungen		50,00	4,50	45,50
		606 100 00 Materialaufw. Gebäude u.Außenanlagen	16,75	100,00	-13,67	113,67
		606 300 00 Materialaufw. Einricht.u.Ausstattunge n		500,00		500,00
		610 040 00 Schornsteinfeger		200,00		200,00
		616 100 00 Fremdst.Gebäude/Au- ßenanl.(Bauunterh.)	867,13	1.000,00		1.000,00
		616 300 00 Fremdst.v.Einricht.u. Ausstattungen		300,00		300,00
		618 050 00 Lieferantenskonto	-0,70		-0,09	0,09
18	70, 74, 76	Sonstige ordentliche Aufwendungen	661,64	670,00		670,00
		702 000 00 Grundsteuer	661,64	670,00		670,00
<b>19</b>		<b>Summe der ordentlichen Aufwendungen (Nr. 11 bis 18)</b>	<b>1.544,82</b>	<b>2.820,00</b>	<b>-9,26</b>	<b>2.829,26</b>
<b>20</b>		<b>Verwaltungsergebnis (Nr. 10 ./ Nr. 19)</b>	<b>15.371,67</b>	<b>16.260,00</b>	<b>17.420,86</b>	<b>-1.160,86</b>
<b>23</b>		<b>Finanzergebnis (Nr. 21 ./ Nr. 22)</b>				
<b>24</b>		<b>Ordentliches Ergebnis (Nr. 20 und Nr. 23)</b>	<b>15.371,67</b>	<b>16.260,00</b>	<b>17.420,86</b>	<b>-1.160,86</b>
<b>27</b>		<b>Außerordentliches Ergebnis (Nr. 25 ./ Nr. 26)</b>				
<b>28</b>		<b>Jahresergebnis vor internen Leistungsbeziehungen (Nr. 24 und Nr. 27)</b>	<b>15.371,67</b>	<b>16.260,00</b>	<b>17.420,86</b>	<b>-1.160,86</b>
<b>31</b>		<b>Ergebnis der internen Leistungsbeziehungen (Nr. 29 ./ Nr. 30)</b>				
<b>32</b>		<b>Jahresergebnis nach internen Leistungsbeziehungen (Nr. 28 und Nr. 31)</b>	<b>15.371,67</b>	<b>16.260,00</b>	<b>17.420,86</b>	<b>-1.160,86</b>

Gemeinde	P	Sulzbach
Produktbereich	P15	Wirtschaft und Tourismus
Produktgruppe	P1502	Anlagen, Einrichtungen u. Unternehmen
Produkt	P15021	Anlagen, Einrichtungen u. Unternehmen
Teilprodukt	P150213	Sonstige Einrichtungen, Anlagen
Kostenstelle	15021303	Internetcafe

Teilergebnisrechnung -EUR						
Nr.	Konten	Bezeichnung	Ergebnis des Vorjahres  2020	Fortge- schriebener Ansatz des Haushalts- jahres 2021	Ergebnis des Haus- haltsjahres  2021	Vergleich fortgeschrie- bener Ansatz/ Ergebnis des Haushaltsja- hres (Sp.5./Sp.6)
1	2	3	4	5	6	7
1	50	Privatrechtliche Leistungsentgelte	236,95	750,00	224,50	525,50
		509 000 00 Sonstige Umsatzerlöse	236,95	750,00	224,50	525,50
<b>10</b>		<b>Summe der ordentlichen Erträge (Nr. 1 bis 9)</b>	<b>236,95</b>	<b>750,00</b>	<b>224,50</b>	<b>525,50</b>
13	60,61, 67-69	Aufwendungen für Sach- und Dienstleistungen	988,00	2.500,00	1.960,00	540,00
		613 100 00 Aufwandsentschädigungen ehrenamtl.Tätige	988,00	2.500,00		2.500,00
		678 100 00 Aufwandsentschädig.f. ehrenamtl.Tätige			1.960,00	-1.960,00
<b>19</b>		<b>Summe der ordentlichen Aufwendungen (Nr. 11 bis 18)</b>	<b>988,00</b>	<b>2.500,00</b>	<b>1.960,00</b>	<b>540,00</b>
<b>20</b>		<b>Verwaltungsergebnis (Nr. 10 ./. Nr. 19)</b>	<b>-751,05</b>	<b>-1.750,00</b>	<b>-1.735,50</b>	<b>-14,50</b>
<b>23</b>		<b>Finanzergebnis (Nr. 21 ./. Nr. 22)</b>				
<b>24</b>		<b>Ordentliches Ergebnis (Nr. 20 und Nr. 23)</b>	<b>-751,05</b>	<b>-1.750,00</b>	<b>-1.735,50</b>	<b>-14,50</b>
<b>27</b>		<b>Außerordentliches Ergebnis (Nr. 25 ./. Nr. 26)</b>				
<b>28</b>		<b>Jahresergebnis vor internen Leistungsbeziehungen (Nr. 24 und Nr. 27)</b>	<b>-751,05</b>	<b>-1.750,00</b>	<b>-1.735,50</b>	<b>-14,50</b>
30		Kosten aus internen Leistungsbeziehungen	31,00			
		970 576 00 ILV-Aufwand Kostenerstattungen	31,00			
<b>31</b>		<b>Ergebnis der internen Leistungsbeziehungen (Nr. 29 ./. Nr. 30)</b>	<b>-31,00</b>			
<b>32</b>		<b>Jahresergebnis nach internen Leistungsbeziehungen (Nr. 28 und Nr. 31)</b>	<b>-782,05</b>	<b>-1.750,00</b>	<b>-1.735,50</b>	<b>-14,50</b>

Gemeinde	P	Sulzbach
Produktbereich	P15	Wirtschaft und Tourismus
Produktgruppe	P1502	Anlagen, Einrichtungen u. Unternehmen
Produkt	P15021	Anlagen, Einrichtungen u. Unternehmen
Teilprodukt	P150213	Sonstige Einrichtungen, Anlagen
Kostenstelle	15021304	Gemeindewaage

<b>Teilergebnisrechnung -EUR</b>						
<b>Nr.</b>	<b>Konten</b>	<b>Bezeichnung</b>	<b>Ergebnis des Vorjahres  2020</b>	<b>Fortge- schriebener Ansatz des Haushalts- jahres 2021</b>	<b>Ergebnis des Haus- haltsjahres  2021</b>	<b>Vergleich fortgeschrie- bener Ansatz/ Ergebnis des Haushaltsja- hres (Sp.5./Sp.6)</b>
1	2	3	4	5	6	7
<b>10</b>		<b>Summe der ordentlichen Erträge (Nr. 1 bis 9)</b>				
13	60,61, 67-69	Aufwendungen für Sach- und Dienstleistungen	108,92	109,00	93,45	15,55
		605 100 00 Aufwendungen für Strom	100,00	100,00	83,55	16,45
		690 000 00 Beiträge gebäudebezogene Versicherungen	8,92	9,00	9,90	-0,90
<b>19</b>		<b>Summe der ordentlichen Aufwendungen (Nr. 11 bis 18)</b>	<b>108,92</b>	<b>109,00</b>	<b>93,45</b>	<b>15,55</b>
<b>20</b>		<b>Verwaltungsergebnis (Nr. 10 ./ Nr. 19)</b>	<b>-108,92</b>	<b>-109,00</b>	<b>-93,45</b>	<b>-15,55</b>
<b>23</b>		<b>Finanzergebnis (Nr. 21 ./ Nr. 22)</b>				
<b>24</b>		<b>Ordentliches Ergebnis (Nr. 20 und Nr. 23)</b>	<b>-108,92</b>	<b>-109,00</b>	<b>-93,45</b>	<b>-15,55</b>
<b>27</b>		<b>Außerordentliches Ergebnis (Nr. 25 ./ Nr. 26)</b>				
<b>28</b>		<b>Jahresergebnis vor internen Leistungsbeziehungen (Nr. 24 und Nr. 27)</b>	<b>-108,92</b>	<b>-109,00</b>	<b>-93,45</b>	<b>-15,55</b>
<b>31</b>		<b>Ergebnis der internen Leistungsbeziehungen (Nr. 29 ./ Nr. 30)</b>				
<b>32</b>		<b>Jahresergebnis nach internen Leistungsbeziehungen (Nr. 28 und Nr. 31)</b>	<b>-108,92</b>	<b>-109,00</b>	<b>-93,45</b>	<b>-15,55</b>

Gemeinde	P	Sulzbach
Produktbereich	P15	Wirtschaft und Tourismus
Produktgruppe	P1502	Anlagen, Einrichtungen u. Unternehmen
Produkt	P15021	Anlagen, Einrichtungen u. Unternehmen
Teilprodukt	P150213	Sonstige Einrichtungen, Anlagen
Kostenstelle	15021305	Märkte

<b>Teilergebnisrechnung -EUR</b>						
<b>Nr.</b>	<b>Konten</b>	<b>Bezeichnung</b>	<b>Ergebnis des Vorjahres  2020</b>	<b>Fortge- schriebener Ansatz des Haushalts- jahres 2021</b>	<b>Ergebnis des Haus- haltsjahres  2021</b>	<b>Vergleich fortgeschrie- bener Ansatz/ Ergebnis des Haushaltsja- hres (Sp.5./Sp.6)</b>
1	2	3	4	5	6	7
<b>10</b>		<b>Summe der ordentlichen Erträge (Nr. 1 bis 9)</b>				
13	60,61, 67-69	Aufwendungen für Sach- und Dienstleistungen 605 100 00 Aufwendungen für Strom	617,70 617,70	1.300,00 1.300,00	1.487,30 1.487,30	-187,30 -187,30
14	66	Abschreibungen 663 000 00 Abschr.auf techn. Anlagen und Maschinen	1.871,00 1.871,00	1.850,00 1.850,00	1.871,00 1.871,00	-21,00 -21,00
<b>19</b>		<b>Summe der ordentlichen Aufwendungen (Nr. 11 bis 18)</b>	<b>2.488,70</b>	<b>3.150,00</b>	<b>3.358,30</b>	<b>-208,30</b>
<b>20</b>		<b>Verwaltungsergebnis (Nr. 10 ./. Nr. 19)</b>	<b>-2.488,70</b>	<b>-3.150,00</b>	<b>-3.358,30</b>	<b>208,30</b>
<b>23</b>		<b>Finanzergebnis (Nr. 21 ./. Nr. 22)</b>				
<b>24</b>		<b>Ordentliches Ergebnis (Nr. 20 und Nr. 23)</b>	<b>-2.488,70</b>	<b>-3.150,00</b>	<b>-3.358,30</b>	<b>208,30</b>
<b>27</b>		<b>Außerordentliches Ergebnis (Nr. 25 ./. Nr. 26)</b>				
<b>28</b>		<b>Jahresergebnis vor internen Leistungsbeziehungen (Nr. 24 und Nr. 27)</b>	<b>-2.488,70</b>	<b>-3.150,00</b>	<b>-3.358,30</b>	<b>208,30</b>
<b>31</b>		<b>Ergebnis der internen Leistungsbeziehungen (Nr. 29 ./. Nr. 30)</b>				
<b>32</b>		<b>Jahresergebnis nach internen Leistungsbeziehungen (Nr. 28 und Nr. 31)</b>	<b>-2.488,70</b>	<b>-3.150,00</b>	<b>-3.358,30</b>	<b>208,30</b>

Gemeinde P Sulzbach  
 Produktbereich P15 Wirtschaft und Tourismus  
 Produktgruppe P1504 Bauhof  
 Produkt P15041 Bauhof

Teilergebnisrechnung -EUR						
Nr.	Konten	Bezeichnung	Ergebnis des Vorjahres  2020	Fortge- schriebener Ansatz des Haushalts- jahres 2021	Ergebnis des Haus- haltsjahres  2021	Vergleich fortgeschrie- bener Ansatz/ Ergebnis des Haushaltsja- hres (Sp.5./Sp.6)
1	2	3	4	5	6	7
1	50	Privatrechtliche Leistungsentgelte	1.105,01	2.000,00	4.110,91	-2.110,91
<b>10</b>		<b>Summe der ordentlichen Erträge (Nr. 1 bis 9)</b>	<b>1.105,01</b>	<b>2.000,00</b>	<b>4.110,91</b>	<b>-2.110,91</b>
11	62,63,6 40-643, 647- 649,65	Personalaufwendungen	630.522,96	642.512,00	588.565,93	53.946,07
12	644- 646	Versorgungsaufwendungen	5.166,29		2.526,44	-2.526,44
13	60,61, 67-69	Aufwendungen für Sach- und Dienstleistungen	167.304,80	207.500,00	153.261,13	54.238,87
14	66	Abschreibungen	34.955,12	5.465,00	46.992,00	-41.527,00
18	70, 74, 76	Sonstige ordentliche Aufwendungen	4.688,54	5.000,00	5.624,19	-624,19
<b>19</b>		<b>Summe der ordentlichen Aufwendungen (Nr. 11 bis 18)</b>	<b>842.637,71</b>	<b>860.477,00</b>	<b>796.969,69</b>	<b>63.507,31</b>
<b>20</b>		<b>Verwaltungsergebnis (Nr. 10 ./ Nr. 19)</b>	<b>-841.532,70</b>	<b>-858.477,00</b>	<b>-792.858,78</b>	<b>-65.618,22</b>
<b>23</b>		<b>Finanzergebnis (Nr. 21 ./ Nr. 22)</b>				
<b>24</b>		<b>Ordentliches Ergebnis (Nr. 20 und Nr. 23)</b>	<b>-841.532,70</b>	<b>-858.477,00</b>	<b>-792.858,78</b>	<b>-65.618,22</b>
<b>27</b>		<b>Außerordentliches Ergebnis (Nr. 25 ./ Nr. 26)</b>				
<b>28</b>		<b>Jahresergebnis vor internen Leistungsbeziehungen (Nr. 24 und Nr. 27)</b>	<b>-841.532,70</b>	<b>-858.477,00</b>	<b>-792.858,78</b>	<b>-65.618,22</b>
29		Erlöse aus internen Leistungsbeziehungen	388.925,50	563.513,00	423.191,50	140.321,50
30		Kosten aus internen Leistungsbeziehungen	1.242,00	5.000,00	1.456,00	3.544,00
<b>31</b>		<b>Ergebnis der internen Leistungsbeziehungen (Nr. 29 ./ Nr. 30)</b>	<b>387.683,50</b>	<b>558.513,00</b>	<b>421.735,50</b>	<b>136.777,50</b>
<b>32</b>		<b>Jahresergebnis nach internen Leistungsbeziehungen (Nr. 28 und Nr. 31)</b>	<b>-453.849,20</b>	<b>-299.964,00</b>	<b>-371.123,28</b>	<b>71.159,28</b>



Gemeinde	P	Sulzbach
Produktbereich	P15	Wirtschaft und Tourismus
Produktgruppe	P1504	Bauhof
Produkt	P15041	Bauhof

<b>Teilfinanzrechnung</b>					
<b>Nr.</b>	<b>Bezeichnung</b>	<b>Ergebnis des Vorjahres</b>	<b>Fortgeschriebener Ansatz des Haushaltsjahres</b>	<b>Ergebnis des Haushaltsjahres</b>	<b>Vergleich Ansatz/Ergebnis des Haushalts- jahres 2021</b>
		<b>2020</b>	<b>2021</b>	<b>2021</b>	<b>2021</b>
1	2	3	4	5	6
	<b>Einzahlungen aus Investitionstätigkeit</b>				
	<b>Einzahlungen aus Finanzierungstätigkeit</b>				
<b>5</b>	<b>Summe Einzahlungen</b>				
	<b>Auszahlungen aus Investitionstätigkeit</b>				
6	Auszahlungen für Investitionen in das Sachanlagevermögen und immaterielle Anlagevermögen	182.737,12	34.200,00		34.200,00
	<b>Auszahlungen aus Finanzierungstätigkeit</b>				
<b>10</b>	<b>Summe Auszahlungen</b>	<b>182.737,12</b>	<b>34.200,00</b>		<b>34.200,00</b>
<b>11</b>	<b>Saldo (Einzahlungen ./ Auszahlungen)</b>	<b>-182.737,12</b>	<b>-34.200,00</b>		<b>-34.200,00</b>

Gemeinde	P	Sulzbach
Produktbereich	P15	Wirtschaft und Tourismus
Produktgruppe	P1504	Bauhof
Produkt	P15041	Bauhof
Teilprodukt	P150411	Bauhof
Kostenstelle	15041101	Bauhof

Teilergebnisrechnung -EUR						
Nr.	Konten	Bezeichnung	Ergebnis des Vorjahres  2020	Fortge- schriebener Ansatz des Haushalts- jahres 2021	Ergebnis des Haus- haltsjahres  2021	Vergleich fortgeschrie- bener Ansatz/ Ergebnis des Haushaltsja- hres (Sp.5./Sp.6)
1	2	3	4	5	6	7
<b>10</b>		<b>Summe der ordentlichen Erträge (Nr. 1 bis 9)</b>				
11	62,63,6 40-643, 647- 649,65	Personalaufwendungen	630.522,96	642.512,00	588.565,93	53.946,07
		620 000 00 Entg.f.geleist.Arbeitsz. Arbeitn.(Zulag.)	486.915,00	499.376,00	459.076,38	40.299,62
		622 300 00 Zuführung zu Urlaubsrückstellungen	1.732,39		-2.052,27	2.052,27
		625 000 00 Sachbezüge			-53,20	53,20
		625 500 00 Pauschale LOST/KIST		465,00		465,00
		640 000 00 AG-Anteil Sozialversich.Entgeltbe- reich	102.510,36	104.871,00	97.566,60	7.304,40
		647 000 00 Zukunftssich./Zusatzve- rs. Entgeltbereich	39.365,21	37.800,00	34.028,42	3.771,58
12	644- 646	Versorgungsaufwendungen	5.166,29		2.526,44	-2.526,44
		646 200 00 Zuführung zu Überstundenrückstellun- gen	5.166,29		2.526,44	-2.526,44
13	60,61, 67-69	Aufwendungen für Sach- und Dienstleistungen	1.050,03	8.250,00	2.058,52	6.191,48
		601 000 00 Büromat.,Drucksachen d.Verwalt.u.ä.Eintr.	95,29	500,00		500,00
		603 000 00 Betriebsstoffe/Verbrauc- hswerkzeuge	53,50	200,00	432,07	-232,07
		603 020 00 Praxis- und Laborbedarf, Arzneimittel		600,00		600,00
		606 100 00 Materialaufw. Gebäude u.Außenanlagen			58,25	-58,25
		616 603 00 Wartung für Hard- und Software	738,28	800,00	777,07	22,93
		617 300 00 Fremdreinigung			628,17	-628,17
		681 000 00 Zeitung/Fachlit.d.Verwa- lt.u.ähnl.Eintr.	162,96	350,00	162,96	187,04
		685 000 00 Aufwendungen für Reisekosten		800,00		800,00
		688 000 00 Aufwendungen für Fort- u. Weiterbildung		5.000,00		5.000,00
14	66	Abschreibungen	401,00	138,00	287,00	-149,00
		664 000 00 Abschreibungen technische Betriebsaussta	263,00		149,00	-149,00
		664 200 00 Abschreibungen auf Betriebsausstattung	138,00	138,00	138,00	
<b>19</b>		<b>Summe der ordentlichen Aufwendungen (Nr. 11 bis 18)</b>	<b>637.140,28</b>	<b>650.900,00</b>	<b>593.437,89</b>	<b>57.462,11</b>

Gemeinde	P	Sulzbach
Produktbereich	P15	Wirtschaft und Tourismus
Produktgruppe	P1504	Bauhof
Produkt	P15041	Bauhof
Teilprodukt	P150411	Bauhof
Kostenstelle	15041101	Bauhof

<b>Teilergebnisrechnung -EUR</b>						
<b>Nr.</b>	<b>Konten</b>	<b>Bezeichnung</b>	<b>Ergebnis des Vorjahres  2020</b>	<b>Fortge- schriebener Ansatz des Haushalts- jahres 2021</b>	<b>Ergebnis des Haus- haltsjahres  2021</b>	<b>Vergleich fortgeschrie- bener Ansatz/ Ergebnis des Haushaltsja- hres (Sp.5./Sp.6)</b>
1	2	3	4	5	6	7
20		Verwaltungsergebnis (Nr. 10 ./. Nr. 19)	-637.140,28	-650.900,00	-593.437,89	-57.462,11
23		Finanzergebnis (Nr. 21 ./. Nr. 22)				
24		Ordentliches Ergebnis (Nr. 20 und Nr. 23)	-637.140,28	-650.900,00	-593.437,89	-57.462,11
27		Außerordentliches Ergebnis (Nr. 25 ./. Nr. 26)				
28		Jahresergebnis vor internen Leistungsbeziehungen (Nr. 24 und Nr. 27)	-637.140,28	-650.900,00	-593.437,89	-57.462,11
31		Ergebnis der internen Leistungsbeziehungen (Nr. 29 ./. Nr. 30)				
32		Jahresergebnis nach internen Leistungsbeziehungen (Nr. 28 und Nr. 31)	-637.140,28	-650.900,00	-593.437,89	-57.462,11

Gemeinde	P	Sulzbach
Produktbereich	P15	Wirtschaft und Tourismus
Produktgruppe	P1504	Bauhof
Produkt	P15041	Bauhof
Teilprodukt	P150411	Bauhof
Kostenstelle	15041102	Bauhof Arbeitsbereich

Teilergebnisrechnung -EUR						
Nr.	Konten	Bezeichnung	Ergebnis des Vorjahres  2020	Fortge- schriebener Ansatz des Haushalts- jahres 2021	Ergebnis des Haus- haltsjahres  2021	Vergleich fortgeschrie- bener Ansatz/ Ergebnis des Haushaltsja- hres (Sp.5./Sp.6)
1	2	3	4	5	6	7
<b>10</b>		<b>Summe der ordentlichen Erträge (Nr. 1 bis 9)</b>				
13	60,61, 67-69	Aufwendungen für Sach- und Dienstleistungen	30.972,56	30.500,00	25.134,69	5.365,31
		601 110 00 Verbrauchsmaterial	4.235,70	4.000,00	2.021,26	1.978,74
		603 000 00 Betriebsstoffe/Verbrauchswerkzeuge	5.540,33	5.000,00	4.392,49	607,51
		603 001 00 Chemikalien	1.067,66	500,00		500,00
		603 001 10 Reinigungsmittel	2.545,80	1.000,00	2.536,55	-1.536,55
		603 005 00 Verkehrsschilder	86,54	5.000,00		5.000,00
		603 010 00 Ersatzbeschaffungen	5.951,01	3.500,00	3.657,49	-157,49
		606 100 00 Materialaufw. Gebäude u. Außenanlagen	928,35		1.307,81	-1.307,81
		606 300 00 Materialaufw. Einricht.u.Ausstattungen			704,22	-704,22
		606 900 00 So.Materialaufw.f.Reparatur/Instandhalt.	1.200,80	500,00	1.334,63	-834,63
		607 000 00 Aufw.f.Berufskl.,Arb.schutzmittel u.ä.	7.184,92	7.000,00	6.482,37	517,63
		608 110 00 Kleinmaterial			16,27	-16,27
		608 900 00 Übriger sonstiger Materialaufwand			727,15	-727,15
		616 200 00 Fremdst.v.techn.Anlagen in Betr.bauten	1.834,57	1.500,00	1.347,00	153,00
		617 100 00 Aufwendungen für Fremdensorgung	539,00	1.500,00		1.500,00
		618 050 00 Lieferantenskonto	-213,22		-107,45	107,45
		670 000 00 Mieten	71,10	1.000,00	71,82	928,18
		670 002 00 Gerätemieten			643,08	-643,08
14	66	Abschreibungen	1.968,00	1.668,00	1.519,00	149,00
		664 000 00 Abschreibungen technische Betriebsaussta	1.968,00	1.668,00	1.519,00	149,00
<b>19</b>		<b>Summe der ordentlichen Aufwendungen (Nr. 11 bis 18)</b>	<b>32.940,56</b>	<b>32.168,00</b>	<b>26.653,69</b>	<b>5.514,31</b>
<b>20</b>		<b>Verwaltungsergebnis (Nr. 10 ./ Nr. 19)</b>	<b>-32.940,56</b>	<b>-32.168,00</b>	<b>-26.653,69</b>	<b>-5.514,31</b>
<b>23</b>		<b>Finanzergebnis (Nr. 21 ./ Nr. 22)</b>				
<b>24</b>		<b>Ordentliches Ergebnis (Nr. 20 und Nr. 23)</b>	<b>-32.940,56</b>	<b>-32.168,00</b>	<b>-26.653,69</b>	<b>-5.514,31</b>
<b>27</b>		<b>Außerordentliches Ergebnis (Nr. 25 ./ Nr. 26)</b>				
<b>28</b>		<b>Jahresergebnis vor internen Leistungsbeziehungen (Nr. 24 und Nr. 27)</b>	<b>-32.940,56</b>	<b>-32.168,00</b>	<b>-26.653,69</b>	<b>-5.514,31</b>
<b>31</b>		<b>Ergebnis der internen Leistungsbeziehungen (Nr. 29 ./ Nr. 30)</b>				

Gemeinde	P	Sulzbach
Produktbereich	P15	Wirtschaft und Tourismus
Produktgruppe	P1504	Bauhof
Produkt	P15041	Bauhof
Teilprodukt	P150411	Bauhof
Kostenstelle	15041102	Bauhof Arbeitsbereich

<b>Teilergebnisrechnung -EUR</b>						
<b>Nr.</b>	<b>Konten</b>	<b>Bezeichnung</b>	<b>Ergebnis des Vorjahres  2020</b>	<b>Fortge- schriebener Ansatz des Haushalts- jahres 2021</b>	<b>Ergebnis des Haus- haltsjahres  2021</b>	<b>Vergleich fortgeschrie- bener Ansatz/ Ergebnis des Haushaltsja- hres (Sp.5./Sp.6)</b>
1	2	3	4	5	6	7
32		<b>Jahresergebnis nach internen Leistungsbeziehungen (Nr. 28 und Nr. 31)</b>	<b>-32.940,56</b>	<b>-32.168,00</b>	<b>-26.653,69</b>	<b>-5.514,31</b>

Gemeinde	P	Sulzbach
Produktbereich	P15	Wirtschaft und Tourismus
Produktgruppe	P1504	Bauhof
Produkt	P15041	Bauhof
Teilprodukt	P150411	Bauhof
Kostenstelle	15041103	Bauhof Gebäude

Teilergebnisrechnung -EUR						
Nr.	Konten	Bezeichnung	Ergebnis des Vorjahres  2020	Fortge- schriebener Ansatz des Haushalts- jahres 2021	Ergebnis des Haus- haltsjahres  2021	Vergleich fortgeschrie- bener Ansatz/ Ergebnis des Haushaltsja- hres (Sp.5./Sp.6)
1	2	3	4	5	6	7
<b>10</b>		<b>Summe der ordentlichen Erträge (Nr. 1 bis 9)</b>				
13	60,61, 67-69	Aufwendungen für Sach- und Dienstleistungen	46.110,94	45.750,00	48.789,29	-3.039,29
		603 010 00 Ersatzbeschaffungen	1.033,77	200,00	1.411,13	-1.211,13
		605 100 00 Aufwendungen für Strom	3.607,40	4.500,00	3.815,85	684,15
		605 200 00 Aufwendungen für Gas	4.595,86	6.500,00	5.311,98	1.188,02
		605 600 00 Aufwendungen für Wasser		700,00		700,00
		605 700 00 Aufwendungen für Abwasser	1.715,25	2.100,00	1.715,25	384,75
		606 100 00 Materialaufw. Gebäude u. Außenanlagen	1.251,93	500,00	1.312,45	-812,45
		606 300 00 Materialaufw. Einricht.u.Ausstattungen		600,00	89,19	510,81
		610 040 00 Schornsteinfeger	56,49	100,00		100,00
		610 050 00 Grünflächenpflege	4.096,21	3.000,00	2.634,95	365,05
		610 055 00 Schädlingsbekämpfung		150,00		150,00
		613 310 00 Rufbereitschaft Alarmanlage	1.212,75	1.700,00	816,51	883,49
		616 100 00 Fremdst. Gebäude/Außenanl.(Bauunterh.)	13.511,49	6.000,00	13.034,17	-7.034,17
		616 600 00 Fremdstandhaltung Wartungskosten	3.409,83	3.400,00	6.804,20	-3.404,20
		617 100 00 Aufwendungen für Fremdst. Entsorgung	3.579,35	6.400,00	3.392,73	3.007,27
		617 300 00 Fremdreinigung	5.297,18	7.000,00	5.922,48	1.077,52
		618 050 00 Lieferantenskonto	-0,90		-6,70	6,70
		673 000 00 Gebühren	398,65	500,00		500,00
		690 000 00 Beiträge gebäudebezogene Versicherungen	2.345,68	2.400,00	2.535,10	-135,10
18	70, 74, 76	Sonstige ordentliche Aufwendungen	2.974,57	3.000,00	2.974,57	25,43
		702 000 00 Grundsteuer	2.974,57	3.000,00	2.974,57	25,43
<b>19</b>		<b>Summe der ordentlichen Aufwendungen (Nr. 11 bis 18)</b>	<b>49.085,51</b>	<b>48.750,00</b>	<b>51.763,86</b>	<b>-3.013,86</b>
<b>20</b>		<b>Verwaltungsergebnis (Nr. 10 ./ Nr. 19)</b>	<b>-49.085,51</b>	<b>-48.750,00</b>	<b>-51.763,86</b>	<b>3.013,86</b>
<b>23</b>		<b>Finanzergebnis (Nr. 21 ./ Nr. 22)</b>				
<b>24</b>		<b>Ordentliches Ergebnis (Nr. 20 und Nr. 23)</b>	<b>-49.085,51</b>	<b>-48.750,00</b>	<b>-51.763,86</b>	<b>3.013,86</b>
<b>27</b>		<b>Außerordentliches Ergebnis (Nr. 25 ./ Nr. 26)</b>				
<b>28</b>		<b>Jahresergebnis vor internen Leistungsbeziehungen (Nr. 24 und Nr. 27)</b>	<b>-49.085,51</b>	<b>-48.750,00</b>	<b>-51.763,86</b>	<b>3.013,86</b>

Gemeinde	P	Sulzbach
Produktbereich	P15	Wirtschaft und Tourismus
Produktgruppe	P1504	Bauhof
Produkt	P15041	Bauhof
Teilprodukt	P150411	Bauhof
Kostenstelle	15041103	Bauhof Gebäude

<b>Teilergebnisrechnung -EUR</b>						
<b>Nr.</b>	<b>Konten</b>	<b>Bezeichnung</b>	<b>Ergebnis des Vorjahres  2020</b>	<b>Fortge- schriebener Ansatz des Haushalts- jahres 2021</b>	<b>Ergebnis des Haus- haltsjahres  2021</b>	<b>Vergleich fortgeschrie- bener Ansatz/ Ergebnis des Haushaltsja- hres (Sp.5./Sp.6)</b>
1	2	3	4	5	6	7
30		Kosten aus internen Leistungsbeziehungen	1.242,00	5.000,00	1.456,00	3.544,00
		970 576 00 ILV-Aufwand Kostenerstattungen	1.242,00	5.000,00	1.456,00	3.544,00
<b>31</b>		<b>Ergebnis der internen Leistungsbeziehungen (Nr. 29 ./ Nr. 30)</b>	<b>-1.242,00</b>	<b>-5.000,00</b>	<b>-1.456,00</b>	<b>-3.544,00</b>
<b>32</b>		<b>Jahresergebnis nach internen Leistungsbeziehungen (Nr. 28 und Nr. 31)</b>	<b>-50.327,51</b>	<b>-53.750,00</b>	<b>-53.219,86</b>	<b>-530,14</b>

Gemeinde	P	Sulzbach
Produktbereich	P15	Wirtschaft und Tourismus
Produktgruppe	P1504	Bauhof
Produkt	P15041	Bauhof
Teilprodukt	P150411	Bauhof
Kostenstelle	15041104	Bauhof Fuhrpark

Teilergebnisrechnung -EUR						
Nr.	Konten	Bezeichnung	Ergebnis des Vorjahres  2020	Fortge- schriebener Ansatz des Haushalts- jahres 2021	Ergebnis des Haus- haltsjahres  2021	Vergleich fortgeschrie- bener Ansatz/ Ergebnis des Haushaltsja- hres (Sp.5./Sp.6)
1	2	3	4	5	6	7
1	50	Privatrechtliche Leistungsentgelte 509 000 00 Sonstige Umsatzerlöse	99,62 99,62			
<b>10</b>		<b>Summe der ordentlichen Erträge (Nr. 1 bis 9)</b>	<b>99,62</b>			
13	60,61, 67-69	Aufwendungen für Sach- und Dienstleistungen 601 110 00 Verbrauchsmaterial 605 500 00 Aufwendungen für Treibstoffe 606 600 00 Betriebskosten KFZ 616 400 00 Fremdinstandhaltung von Fahrzeugen 618 050 00 Lieferantenskonto 671 000 00 Leasing 690 100 00 Kfz- Versicherungsbeiträge	89.171,27 972,53 10.901,94 6.492,82 33.181,04 -9,07 27.010,64 10.621,37	123.000,00 15.000,00 5.000,00 28.000,00 10.000,00	77.278,63 15.307,85 5.364,94 22.424,23 -11,92 25.488,60 8.704,93	45.721,37 -307,85 -364,94 5.575,77 11,92 39.511,40 1.295,07
14	66	Abschreibungen 664 300 00 Abschreibungen auf Fuhrpark	32.586,12 32.586,12	3.659,00 3.659,00	45.186,00 45.186,00	-41.527,00 -41.527,00
18	70, 74, 76	Sonstige ordentliche Aufwendungen 703 000 00 Kfz-Steuern	1.713,97 1.713,97	2.000,00 2.000,00	2.649,62 2.649,62	-649,62 -649,62
<b>19</b>		<b>Summe der ordentlichen Aufwendungen (Nr. 11 bis 18)</b>	<b>123.471,36</b>	<b>128.659,00</b>	<b>125.114,25</b>	<b>3.544,75</b>
<b>20</b>		<b>Verwaltungsergebnis (Nr. 10 ./ Nr. 19)</b>	<b>-123.371,74</b>	<b>-128.659,00</b>	<b>-125.114,25</b>	<b>-3.544,75</b>
<b>23</b>		<b>Finanzergebnis (Nr. 21 ./ Nr. 22)</b>				
<b>24</b>		<b>Ordentliches Ergebnis (Nr. 20 und Nr. 23)</b>	<b>-123.371,74</b>	<b>-128.659,00</b>	<b>-125.114,25</b>	<b>-3.544,75</b>
<b>27</b>		<b>Außerordentliches Ergebnis (Nr. 25 ./ Nr. 26)</b>				
<b>28</b>		<b>Jahresergebnis vor internen Leistungsbeziehungen (Nr. 24 und Nr. 27)</b>	<b>-123.371,74</b>	<b>-128.659,00</b>	<b>-125.114,25</b>	<b>-3.544,75</b>
<b>31</b>		<b>Ergebnis der internen Leistungsbeziehungen (Nr. 29 ./ Nr. 30)</b>				
<b>32</b>		<b>Jahresergebnis nach internen Leistungsbeziehungen (Nr. 28 und Nr. 31)</b>	<b>-123.371,74</b>	<b>-128.659,00</b>	<b>-125.114,25</b>	<b>-3.544,75</b>



Gemeinde	P	Sulzbach
Produktbereich	P15	Wirtschaft und Tourismus
Produktgruppe	P1504	Bauhof
Produkt	P15041	Bauhof
Teilprodukt	P150411	Bauhof
Kostenstelle	15041104	Bauhof Fuhrpark

<b>Teilfinanzrechnung</b>					
Nr.	Bezeichnung	Ergebnis des Vorjahres	Fortgeschriebener Ansatz des Haushaltsjahres	Ergebnis des Haushaltsjahres	Vergleich Ansatz/Ergebnis des Haushalts- jahres 2021
		2020	2021	2021	2021
1	2	3	4	5	6
	<b>Einzahlungen aus Investitionstätigkeit</b>				
	<b>Einzahlungen aus Finanzierungstätigkeit</b>				
<b>5</b>	<b>Summe Einzahlungen</b>				
	<b>Auszahlungen aus Investitionstätigkeit</b>				
6	Auszahlungen für Investitionen in das Sachanlagevermögen und immaterielle Anlagevermögen	182.737,12	34.200,00		34.200,00
	843 831 00 Ausz. Erwerb VG über 1000 Euro o.USt.	182.737,12	34.200,00		34.200,00
	<b>Auszahlungen aus Finanzierungstätigkeit</b>				
<b>10</b>	<b>Summe Auszahlungen</b>	<b>182.737,12</b>	<b>34.200,00</b>		<b>34.200,00</b>
<b>11</b>	<b>Saldo (Einzahlungen ./ Auszahlungen)</b>	<b>-182.737,12</b>	<b>-34.200,00</b>		<b>-34.200,00</b>

Gemeinde	P	Sulzbach
Produktbereich	P15	Wirtschaft und Tourismus
Produktgruppe	P1504	Bauhof
Produkt	P15041	Bauhof
Teilprodukt	P150411	Bauhof
Kostenstelle	15041105	Bauhof Leistungsverrechnung

<b>Teilergebnisrechnung -EUR</b>						
<b>Nr.</b>	<b>Konten</b>	<b>Bezeichnung</b>	<b>Ergebnis des Vorjahres  2020</b>	<b>Fortge- schriebener Ansatz des Haushalts- jahres 2021</b>	<b>Ergebnis des Haus- haltsjahres  2021</b>	<b>Vergleich fortgeschrie- bener Ansatz/ Ergebnis des Haushaltsja- hres (Sp.5./Sp.6)</b>
1	2	3	4	5	6	7
1	50	Privatrechtliche Leistungsentgelte	1.005,39	2.000,00	4.110,91	-2.110,91
		509 026 00 Umsatzerlöse gg. Dritte (Bauhof Leistung)		2.000,00	4.110,91	-2.110,91
		509 095 10 Umsatzerl. Leistungsverrechn. gg. Dritten	1.005,39			
<b>10</b>		<b>Summe der ordentlichen Erträge (Nr. 1 bis 9)</b>	<b>1.005,39</b>	<b>2.000,00</b>	<b>4.110,91</b>	<b>-2.110,91</b>
<b>19</b>		<b>Summe der ordentlichen Aufwendungen (Nr. 11 bis 18)</b>				
<b>20</b>		<b>Verwaltungsergebnis (Nr. 10 ./ Nr. 19)</b>	<b>1.005,39</b>	<b>2.000,00</b>	<b>4.110,91</b>	<b>-2.110,91</b>
<b>23</b>		<b>Finanzergebnis (Nr. 21 ./ Nr. 22)</b>				
<b>24</b>		<b>Ordentliches Ergebnis (Nr. 20 und Nr. 23)</b>	<b>1.005,39</b>	<b>2.000,00</b>	<b>4.110,91</b>	<b>-2.110,91</b>
<b>27</b>		<b>Außerordentliches Ergebnis (Nr. 25 ./ Nr. 26)</b>				
<b>28</b>		<b>Jahresergebnis vor internen Leistungsbeziehungen (Nr. 24 und Nr. 27)</b>	<b>1.005,39</b>	<b>2.000,00</b>	<b>4.110,91</b>	<b>-2.110,91</b>
29		Erlöse aus internen Leistungsbeziehungen	388.925,50	563.513,00	423.191,50	140.321,50
		970 176 00 ILV-Ertrag Kostenerstattungen	388.925,50	563.513,00	423.191,50	140.321,50
<b>31</b>		<b>Ergebnis der internen Leistungsbeziehungen (Nr. 29 ./ Nr. 30)</b>	<b>388.925,50</b>	<b>563.513,00</b>	<b>423.191,50</b>	<b>140.321,50</b>
<b>32</b>		<b>Jahresergebnis nach internen Leistungsbeziehungen (Nr. 28 und Nr. 31)</b>	<b>389.930,89</b>	<b>565.513,00</b>	<b>427.302,41</b>	<b>138.210,59</b>

Gemeinde	P	Sulzbach
Produktbereich	P16	Allgemeine Finanzwirtschaft
Produktgruppe	P1601	Steuern, allg. Zuweisungen
Produkt	P16011	Steuern, Allgemeine Zuweisungen und Umlagen

Teilergebnisrechnung -EUR						
Nr.	Konten	Bezeichnung	Ergebnis des Vorjahres  2020	Fortge- schriebener Ansatz des Haushalts- jahres 2021	Ergebnis des Haus- haltsjahres  2021	Vergleich fortgeschrie- bener Ansatz/ Ergebnis des Haushaltsja- hres (Sp.5./Sp.6)
1	2	3	4	5	6	7
5	55	Steuern und steuerähnliche Erträge einschließlich Erträge aus gesetzlichen Umlagen	26.519.914,27	23.757.000,00	26.937.439,32	-3.180.439,32
6	547	Erträge aus Transferleistungen	530.253,00	585.000,00	534.771,61	50.228,39
7	540- 543	Erträge aus Zuweisungen und Zuschüssen für laufende Zwecke und allgemeine Umlagen	4.525.843,00			
8	546	Erträge aus der Auflösung von Sonderposten aus Investitionszuweisungen, -zuschüssen und Investitionsbeiträgen	2.832,00	2.374,00	2.374,00	
<b>10</b>		<b>Summe der ordentlichen Erträge (Nr. 1 bis 9)</b>	<b>31.578.842,27</b>	<b>24.344.374,00</b>	<b>27.474.584,93</b>	<b>-3.130.210,93</b>
13	60,61, 67-69	Aufwendungen für Sach- und Dienstleistungen	123.690,22		3.389,57	-3.389,57
16	73	Steueraufwendungen einschließlich Aufwendungen aus gesetzlichen Umlageverpflichtungen	16.003.353,69	16.677.545,00	16.371.745,20	305.799,80
<b>19</b>		<b>Summe der ordentlichen Aufwendungen (Nr. 11 bis 18)</b>	<b>16.127.043,91</b>	<b>16.677.545,00</b>	<b>16.375.134,77</b>	<b>302.410,23</b>
<b>20</b>		<b>Verwaltungsergebnis (Nr. 10 ./. Nr. 19)</b>	<b>15.451.798,36</b>	<b>7.666.829,00</b>	<b>11.099.450,16</b>	<b>-3.432.621,16</b>
21	56, 57,	Finanzerträge	1.108.642,60	125.100,00	8.420,34	116.679,66
22	77	Finanzaufwendungen	288.923,00	40.000,00	20.060,00	19.940,00
<b>23</b>		<b>Finanzergebnis (Nr. 21 ./. Nr. 22)</b>	<b>819.719,60</b>	<b>85.100,00</b>	<b>-11.639,66</b>	<b>96.739,66</b>
<b>24</b>		<b>Ordentliches Ergebnis (Nr. 20 und Nr. 23)</b>	<b>16.271.517,96</b>	<b>7.751.929,00</b>	<b>11.087.810,50</b>	<b>-3.335.881,50</b>
<b>27</b>		<b>Außerordentliches Ergebnis (Nr. 25 ./. Nr. 26)</b>				
<b>28</b>		<b>Jahresergebnis vor internen Leistungsbeziehungen (Nr. 24 und Nr. 27)</b>	<b>16.271.517,96</b>	<b>7.751.929,00</b>	<b>11.087.810,50</b>	<b>-3.335.881,50</b>
<b>31</b>		<b>Ergebnis der internen Leistungsbeziehungen (Nr. 29 ./. Nr. 30)</b>				
<b>32</b>		<b>Jahresergebnis nach internen Leistungsbeziehungen (Nr. 28 und Nr. 31)</b>	<b>16.271.517,96</b>	<b>7.751.929,00</b>	<b>11.087.810,50</b>	<b>-3.335.881,50</b>

Gemeinde	P	Sulzbach
Produktbereich	P16	Allgemeine Finanzwirtschaft
Produktgruppe	P1601	Steuern, allg. Zuweisungen
Produkt	P16011	Steuern, Allgemeine Zuweisungen und Umlagen
Teilprodukt	P160111	Steuern, allgemeine Zuweisungen und Umlagen
Kostenstelle	16011101	Steuern, allgemeine Zuweisungen

Teilergebnisrechnung -EUR						
Nr.	Konten	Bezeichnung	Ergebnis des Vorjahres  2020	Fortge- schriebener Ansatz des Haushalts- jahres 2021	Ergebnis des Haus- haltsjahres  2021	Vergleich fortgeschrie- bener Ansatz/ Ergebnis des Haushaltsja- hres (Sp.5./Sp.6)
1	2	3	4	5	6	7
5	55	Steuern und steuerähnliche Erträge einschließlich Erträge aus gesetzlichen Umlagen	26.519.914,27	23.757.000,00	26.937.439,32	-3.180.439,32
		550 000 00 Gemeindeanteil an der Einkommensteuer	7.728.652,36	7.610.000,00	8.355.255,51	-745.255,51
		550 400 00 Gemeindeanteil an der Umsatzsteuer	2.029.599,45	2.345.000,00	2.255.031,45	89.968,55
		555 100 00 Grundsteuer A	17.597,64	17.000,00	17.436,77	-436,77
		555 110 00 Grundsteuer A - Vorjahr	473,44			
		555 200 00 Grundsteuer B	2.219.310,94	2.200.000,00	2.236.546,76	-36.546,76
		555 210 00 Grundsteuer B - Vorjahr	12.853,68	10.000,00	1.845,53	8.154,47
		555 300 00 Gewerbesteuer	9.488.409,53	10.000.000,00	12.803.282,96	-2.803.282,96
		555 310 00 Gewerbesteuer - Vorjahr	4.954.839,22	1.500.000,00	1.211.866,30	288.133,70
		555 912 00 Spielapparatesteuer	26.886,38	40.000,00	11.844,34	28.155,66
		555 913 00 Vergnügungssteuer - Vorjahre	9.019,13	5.000,00	9.485,20	-4.485,20
		555 920 00 Hundesteuer	31.477,50	30.000,00	34.757,50	-4.757,50
		555 925 00 Hundesteuer - Vorjahre	795,00		87,00	-87,00
6	547	Erträge aus Transferleistungen	530.253,00	585.000,00	534.771,61	50.228,39
		547 700 00 Ausgl.leist.n.d.Familienleistungsausgl.	530.253,00	585.000,00	534.771,61	50.228,39
7	540-543	Erträge aus Zuweisungen und Zuschüssen für laufende Zwecke und allgemeine Umlagen	4.525.843,00			
		541 030 00 Sonstige Zuweisungen des Landes	4.525.843,00			
8	546	Erträge aus der Auflösung von Sonderposten aus Investitionszuweisungen, -zuschüssen und Investitionsbeiträgen	2.832,00	2.374,00	2.374,00	
		546 000 00 Ertr.Aufl.SoPo Inv.zuweis.öff.Bereich	2.832,00	2.374,00	2.374,00	
<b>10</b>		<b>Summe der ordentlichen Erträge (Nr. 1 bis 9)</b>	<b>31.578.842,27</b>	<b>24.344.374,00</b>	<b>27.474.584,93</b>	<b>-3.130.210,93</b>
13	60,61, 67-69	Aufwendungen für Sach- und Dienstleistungen	123.690,22		3.389,57	-3.389,57
		699 100 20 Niederschlagung	123.234,22		3.166,39	-3.166,39
		699 100 50 Erlass	456,00		223,18	-223,18
16	73	Steueraufwendungen einschließlich Aufwendungen aus gesetzlichen Umlageverpflichtungen	16.003.353,69	16.677.545,00	16.371.745,20	305.799,80
		735 410 00 Steuerähnl.Uml.a.Gem.(GV)Kreisumlage	8.103.151,00	8.130.000,00	7.932.085,00	197.915,00
		735 415 00 Veränderung der FAG-Rückstellung	-1.280.700,00	-763.000,00	-1.422.000,00	659.000,00
		735 420 00 Steuerähnl.Uml.a.Gem.(GV)Schulumlage	3.835.661,00	3.850.000,00	3.946.883,00	-96.883,00

Gemeinde	P	Sulzbach
Produktbereich	P16	Allgemeine Finanzwirtschaft
Produktgruppe	P1601	Steuern, allg. Zuweisungen
Produkt	P16011	Steuern, Allgemeine Zuweisungen und Umlagen
Teilprodukt	P160111	Steuern, allgemeine Zuweisungen und Umlagen
Kostenstelle	16011101	Steuern, allgemeine Zuweisungen

<b>Teilergebnisrechnung -EUR</b>						
<b>Nr.</b>	<b>Konten</b>	<b>Bezeichnung</b>	<b>Ergebnis des Vorjahres  2020</b>	<b>Fortge- schriebener Ansatz des Haushalts- jahres 2021</b>	<b>Ergebnis des Haus- haltsjahres  2021</b>	<b>Vergleich fortgeschrie- bener Ansatz/ Ergebnis des Haushaltsja- hres (Sp.5./Sp.6)</b>
1	2	3	4	5	6	7
		735 440 00 Verbandsumlage	4.545,00	4.545,00		4.545,00
		735 450 00 Verbandsumlage Planungsverband	54.752,33	61.000,00	55.103,32	5.896,68
		735 470 00 Solidaritätsumlage	3.562.811,00	3.580.000,00	3.511.121,00	68.879,00
		735 480 00 Heimatumlage	660.407,94	695.000,00	900.106,17	-205.106,17
		738 010 00 Gewerbesteuerumlage	1.062.725,42	1.120.000,00	1.448.446,71	-328.446,71
<b>19</b>		<b>Summe der ordentlichen Aufwendungen (Nr. 11 bis 18)</b>	<b>16.127.043,91</b>	<b>16.677.545,00</b>	<b>16.375.134,77</b>	<b>302.410,23</b>
<b>20</b>		<b>Verwaltungsergebnis (Nr. 10 ./. Nr. 19)</b>	<b>15.451.798,36</b>	<b>7.666.829,00</b>	<b>11.099.450,16</b>	<b>-3.432.621,16</b>
21	56, 57,	Finanzerträge	1.108.642,60	125.100,00	8.420,34	116.679,66
		576 100 00 Säumniszuschläge	945,50		40,50	-40,50
		576 300 10 Verspätungszuschlag	4.930,00	100,00	6.430,00	-6.330,00
		576 300 40 GEWST Nachzahlungszins	1.102.767,10	125.000,00	1.949,84	123.050,16
22	77	Finanzaufwendungen	288.923,00	40.000,00	20.060,00	19.940,00
		775 110 00 Zinsen für Erstattungen Vorjahr	288.923,00	40.000,00	20.060,00	19.940,00
<b>23</b>		<b>Finanzergebnis (Nr. 21 ./. Nr. 22)</b>	<b>819.719,60</b>	<b>85.100,00</b>	<b>-11.639,66</b>	<b>96.739,66</b>
<b>24</b>		<b>Ordentliches Ergebnis (Nr. 20 und Nr. 23)</b>	<b>16.271.517,96</b>	<b>7.751.929,00</b>	<b>11.087.810,50</b>	<b>-3.335.881,50</b>
<b>27</b>		<b>Außerordentliches Ergebnis (Nr. 25 ./. Nr. 26)</b>				
<b>28</b>		<b>Jahresergebnis vor internen Leistungsbeziehungen (Nr. 24 und Nr. 27)</b>	<b>16.271.517,96</b>	<b>7.751.929,00</b>	<b>11.087.810,50</b>	<b>-3.335.881,50</b>
<b>31</b>		<b>Ergebnis der internen Leistungsbeziehungen (Nr. 29 ./. Nr. 30)</b>				
<b>32</b>		<b>Jahresergebnis nach internen Leistungsbeziehungen (Nr. 28 und Nr. 31)</b>	<b>16.271.517,96</b>	<b>7.751.929,00</b>	<b>11.087.810,50</b>	<b>-3.335.881,50</b>

Gemeinde P Sulzbach  
 Produktbereich P16 Allgemeine Finanzwirtschaft  
 Produktgruppe P1602 Sonstige allg. Finanzwirtschaft  
 Produkt P16021 Sonstige allgem. Finanzwirtschaft

Teilergebnisrechnung -EUR						
Nr.	Konten	Bezeichnung	Ergebnis des Vorjahres  2020	Fortge- schriebener Ansatz des Haushalts- jahres 2021	Ergebnis des Haus- haltsjahres  2021	Vergleich fortgeschrie- bener Ansatz/ Ergebnis des Haushaltsja- hres (Sp.5./Sp.6)
1	2	3	4	5	6	7
2	51	Öffentlich-rechtliche Leistungsentgelte	-85,00			
3	548- 549	Kostenersatzleistungen und -erstattungen			-3,00	3,00
8	546	Erträge aus der Auflösung von Sonderposten aus Investitionszuweisungen, -zuschüssen und Investitionsbeiträgen	22.521,00	22.521,00	22.521,00	
<b>10</b>		<b>Summe der ordentlichen Erträge (Nr. 1 bis 9)</b>	<b>22.436,00</b>	<b>22.521,00</b>	<b>22.518,00</b>	<b>3,00</b>
13	60,61, 67-69	Aufwendungen für Sach- und Dienstleistungen	18.898,76	21.700,00	21.744,49	-44,49
14	66	Abschreibungen	1.189.093,00	2.193,00	-328.820,46	331.013,46
<b>19</b>		<b>Summe der ordentlichen Aufwendungen (Nr. 11 bis 18)</b>	<b>1.207.991,76</b>	<b>23.893,00</b>	<b>-307.075,97</b>	<b>330.968,97</b>
<b>20</b>		<b>Verwaltungsergebnis (Nr. 10 ./ Nr. 19)</b>	<b>-1.185.555,76</b>	<b>-1.372,00</b>	<b>329.593,97</b>	<b>-330.965,97</b>
21	56, 57,	Finanzerträge	23.769,69	21.964,00	46.845,06	-24.881,06
22	77	Finanzaufwendungen	120.604,66	123.487,00	104.277,14	19.209,86
<b>23</b>		<b>Finanzergebnis (Nr. 21 ./ Nr. 22)</b>	<b>-96.834,97</b>	<b>-101.523,00</b>	<b>-57.432,08</b>	<b>-44.090,92</b>
<b>24</b>		<b>Ordentliches Ergebnis (Nr. 20 und Nr. 23)</b>	<b>-1.282.390,73</b>	<b>-102.895,00</b>	<b>272.161,89</b>	<b>-375.056,89</b>
25	59	Außerordentliche Erträge	-233.752,27	4.300,00	4.705,02	-405,02
26	79	Außerordentliche Aufwendungen	84.499,34		-16,91	16,91
<b>27</b>		<b>Außerordentliches Ergebnis (Nr. 25 ./ Nr. 26)</b>	<b>-318.251,61</b>	<b>4.300,00</b>	<b>4.721,93</b>	<b>-421,93</b>
<b>28</b>		<b>Jahresergebnis vor internen Leistungsbeziehungen (Nr. 24 und Nr. 27)</b>	<b>-1.600.642,34</b>	<b>-98.595,00</b>	<b>276.883,82</b>	<b>-375.478,82</b>
<b>31</b>		<b>Ergebnis der internen Leistungsbeziehungen (Nr. 29 ./ Nr. 30)</b>				
<b>32</b>		<b>Jahresergebnis nach internen Leistungsbeziehungen (Nr. 28 und Nr. 31)</b>	<b>-1.600.642,34</b>	<b>-98.595,00</b>	<b>276.883,82</b>	<b>-375.478,82</b>

Gemeinde	P	Sulzbach
Produktbereich	P16	Allgemeine Finanzwirtschaft
Produktgruppe	P1602	Sonstige allg. Finanzwirtschaft
Produkt	P16021	Sonstige allgem. Finanzwirtschaft

<b>Teilfinanzrechnung</b>					
Nr.	Bezeichnung	Ergebnis des Vorjahres	Fortgeschriebener Ansatz des Haushaltsjahres	Ergebnis des Haushaltsjahres	Vergleich Ansatz/Ergebnis des Haushalts- jahres 2021
		2020	2021	2021	2021
1	2	3	4	5	6
<b>Einzahlungen aus Investitionstätigkeit</b>					
1	Einzahlungen aus Investitionszuweisungen, -zuschüssen sowie aus Investitionsbeiträgen	18.235,57		22.428,27	-22.428,27
3	Einzahlungen aus Abgängen von Vermögensgegenständen des Finanzanlagevermögens			4.685,95	-4.685,95
<b>Einzahlungen aus Finanzierungstätigkeit</b>					
4	Einzahlungen aus der Aufnahme von Krediten und wirtschaftlich vergleichbaren Vorgängen	159.842,32	4.271.600,00		4.271.600,00
<b>5</b>	<b>Summe Einzahlungen</b>	<b>178.077,89</b>	<b>4.271.600,00</b>	<b>27.114,22</b>	<b>4.244.485,78</b>
<b>Auszahlungen aus Investitionstätigkeit</b>					
<b>Auszahlungen aus Finanzierungstätigkeit</b>					
9	Auszahlungen aus der Tilgung von Krediten und wirtschaftlich vergleichbaren Vorgängen	444.604,24	455.938,00	448.679,54	7.258,46
<b>10</b>	<b>Summe Auszahlungen</b>	<b>444.604,24</b>	<b>455.938,00</b>	<b>448.679,54</b>	<b>7.258,46</b>
<b>11</b>	<b>Saldo (Einzahlungen ./ Auszahlungen)</b>	<b>-266.526,35</b>	<b>3.815.662,00</b>	<b>-421.565,32</b>	<b>4.237.227,32</b>

Gemeinde	P	Sulzbach
Produktbereich	P16	Allgemeine Finanzwirtschaft
Produktgruppe	P1602	Sonstige allg. Finanzwirtschaft
Produkt	P16021	Sonstige allgem. Finanzwirtschaft
Teilprodukt	P160211	Sonstige allgem. Finanzwirtschaft
Kostenstelle	16021101	Sonstige allgem. Finanzwirtschaft

Teilergebnisrechnung -EUR						
Nr.	Konten	Bezeichnung	Ergebnis des Vorjahres  2020	Fortge- schriebener Ansatz des Haushalts- jahres 2021	Ergebnis des Haus- haltsjahres  2021	Vergleich fortgeschrie- bener Ansatz/ Ergebnis des Haushaltsja- hres (Sp.5./Sp.6)
1	2	3	4	5	6	7
2	51	Öffentlich-rechtliche Leistungsentgelte	-85,00			
		515 000 00 Erträge aus Bußgeldern und Verwarnungen	-85,00			
3	548- 549	Kostenersatzleistungen und -erstattungen			-3,00	3,00
		548 800 00 Kostenerstatt.v.übrigen Bereichen			-3,00	3,00
8	546	Erträge aus der Auflösung von Sonderposten aus Investitionszuweisungen, -zuschüssen und Investitionsbeiträgen	22.521,00	22.521,00	22.521,00	
		546 000 00 Ertr.Aufl.SoPo Inv.zuweis.öff.Bereich	22.521,00	22.521,00	22.521,00	
<b>10</b>		<b>Summe der ordentlichen Erträge (Nr. 1 bis 9)</b>	<b>22.436,00</b>	<b>22.521,00</b>	<b>22.518,00</b>	<b>3,00</b>
13	60,61, 67-69	Aufwendungen für Sach- und Dienstleistungen	18.898,76	21.700,00	21.744,49	-44,49
		673 000 00 Gebühren	26,95			
		675 000 00 Bankspesen(Kost.Geld verk.u.Kapit.besch.)	800,76	1.500,00	1.076,01	423,99
		699 100 20 Niederschlagung	10.457,46	10.000,00	167,84	9.832,16
		699 100 50 Erlass	7.263,21	10.000,00	20.506,84	-10.506,84
		699 200 00 Kurs- und Zahlungsdifferenzen	-0,63	50,00	-7,63	57,63
		699 300 00 Übrige sonstige betriebl. Aufwendungen	351,01	150,00	1,43	148,57
14	66	Abschreibungen	1.189.093,00	2.193,00	-328.820,46	331.013,46
		661 500 00 Abschr.aktivierte Investitionszuw., etc.	2.193,00	2.193,00	2.193,00	
		667 200 00 Einzelwertberichtigun- gen	1.193.600,00		-733.579,62	733.579,62
		667 300 00 Pauschalwertberichtun- gen	-6.700,00		402.566,16	-402.566,16
<b>19</b>		<b>Summe der ordentlichen Aufwendungen (Nr. 11 bis 18)</b>	<b>1.207.991,76</b>	<b>23.893,00</b>	<b>-307.075,97</b>	<b>330.968,97</b>
<b>20</b>		<b>Verwaltungsergebnis (Nr. 10 ./ Nr. 19)</b>	<b>-1.185.555,76</b>	<b>-1.372,00</b>	<b>329.593,97</b>	<b>-330.965,97</b>
21	56, 57,	Finanzerträge	23.769,69	21.964,00	46.845,06	-24.881,06
		571 000 00 Bankzinsen	16,58	25,00	18,19	6,81
		571 020 00 Zinsen Wohnbauförderung	1.976,10	1.945,00	1.944,35	0,65
		571 210 00 Zinsen Arbeitnehmerdarlehen	1.146,12	994,00	114,18	879,82
		576 100 00 Säumniszuschläge	14.250,96	10.000,00	37.269,84	-27.269,84
		576 200 00 Mahngebühren	9.247,00	7.000,00	7.370,00	-370,00
		576 300 20 Stundungszinsen	-2.948,07	2.000,00	128,50	1.871,50
		576 300 30 Aussetzungszins	81,00			
22	77	Finanzaufwendungen	120.604,66	123.487,00	104.277,14	19.209,86
		771 000 00 Bankzinsen	21,55			



Gemeinde	P	Sulzbach
Produktbereich	P16	Allgemeine Finanzwirtschaft
Produktgruppe	P1602	Sonstige allg. Finanzwirtschaft
Produkt	P16021	Sonstige allgem. Finanzwirtschaft
Teilprodukt	P160211	Sonstige allgem. Finanzwirtschaft
Kostenstelle	16021101	Sonstige allgem. Finanzwirtschaft

<b>Teilergebnisrechnung -EUR</b>						
<b>Nr.</b>	<b>Konten</b>	<b>Bezeichnung</b>	<b>Ergebnis des Vorjahres  2020</b>	<b>Fortge- schriebener Ansatz des Haushalts- jahres 2021</b>	<b>Ergebnis des Haus- haltsjahres  2021</b>	<b>Vergleich fortgeschrie- bener Ansatz/ Ergebnis des Haushaltsja- hres (Sp.5./Sp.6)</b>
1	2	3	4	5	6	7
		771 096 00 Inv. Kred. VoBa Frankfurt #4150564617	76.101,54	75.030,00	75.029,18	0,82
		771 097 00 Inv. Kred. WL Bank #500650800	25.153,49	24.214,00	24.213,51	0,49
		771 098 00 Inv. Kred. KfW # 0586330	1.054,70	743,00	742,18	0,82
		771 099 00 Zinsdienstumlage fürKonjunkturprogramm	12.815,00	20.000,00	2.368,00	17.632,00
		779 000 00 Sonstige Zinsen u.ähnliche Aufwendungen	5.458,38	3.500,00	1.924,27	1.575,73
<b>23</b>		<b>Finanzergebnis (Nr. 21 ./ Nr. 22)</b>	<b>-96.834,97</b>	<b>-101.523,00</b>	<b>-57.432,08</b>	<b>-44.090,92</b>
<b>24</b>		<b>Ordentliches Ergebnis (Nr. 20 und Nr. 23)</b>	<b>-1.282.390,73</b>	<b>-102.895,00</b>	<b>272.161,89</b>	<b>-375.056,89</b>
25	59	Außerordentliche Erträge	-233.752,27	4.300,00	4.705,02	-405,02
		598 900 00 Sonstige periodenfremde Erträge	-238.378,85		716,25	-716,25
		599 000 00 Sonstige Erträge	4.595,35	4.000,00	3.988,77	11,23
		599 090 00 Sonstige außerordentliche Erträge	31,23	300,00		300,00
26	79	Außerordentliche Aufwendungen	84.499,34		-16,91	16,91
		797 000 00 Periodenfremde Aufwendungen	84.499,34		-16,91	16,91
<b>27</b>		<b>Außerordentliches Ergebnis (Nr. 25 ./ Nr. 26)</b>	<b>-318.251,61</b>	<b>4.300,00</b>	<b>4.721,93</b>	<b>-421,93</b>
<b>28</b>		<b>Jahresergebnis vor internen Leistungsbeziehungen (Nr. 24 und Nr. 27)</b>	<b>-1.600.642,34</b>	<b>-98.595,00</b>	<b>276.883,82</b>	<b>-375.478,82</b>
<b>31</b>		<b>Ergebnis der internen Leistungsbeziehungen (Nr. 29 ./ Nr. 30)</b>				
<b>32</b>		<b>Jahresergebnis nach internen Leistungsbeziehungen (Nr. 28 und Nr. 31)</b>	<b>-1.600.642,34</b>	<b>-98.595,00</b>	<b>276.883,82</b>	<b>-375.478,82</b>

Gemeinde	P	Sulzbach
Produktbereich	P16	Allgemeine Finanzwirtschaft
Produktgruppe	P1602	Sonstige allg. Finanzwirtschaft
Produkt	P16021	Sonstige allgem. Finanzwirtschaft
Teilprodukt	P160211	Sonstige allgem. Finanzwirtschaft
Kostenstelle	16021101	Sonstige allgem. Finanzwirtschaft

<b>Teilfinanzrechnung</b>					
Nr.	Bezeichnung	Ergebnis des Vorjahres	Fortgeschriebener Ansatz des Haushaltsjahres	Ergebnis des Haushaltsjahres	Vergleich Ansatz/Ergebnis des Haushalts- jahres 2021
		2020	2021	2021	2021
1	2	3	4	5	6
<b>Einzahlungen aus Investitionstätigkeit</b>					
1	Einzahlungen aus Investitionszuweisungen, -zuschüssen sowie aus Investitionsbeiträgen 820 811 00 Einz.Invest.zuweis.v.Land	18.235,57 18.235,57		22.428,27 22.428,27	-22.428,27 -22.428,27
3	Einzahlungen aus Abgängen von Vermögensgegenständen des Finanzanlagevermögens 823 868 00 Rückfl.v.Ausleih.v.übrig.inländ.Bereich			4.685,95 4.685,95	-4.685,95 -4.685,95
<b>Einzahlungen aus Finanzierungstätigkeit</b>					
4	Einzahlungen aus der Aufnahme von Krediten und wirtschaftlich vergleichbaren Vorgängen 826 923 30 Darlehensaufnahme 2021 826 927 00 Einz.Invest.kred.v.Kreditinstituten	159.842,32 159.842,32	4.271.600,00 4.271.600,00		4.271.600,00 4.271.600,00
<b>5</b>	<b>Summe Einzahlungen</b>	<b>178.077,89</b>	<b>4.271.600,00</b>	<b>27.114,22</b>	<b>4.244.485,78</b>
<b>Auszahlungen aus Investitionstätigkeit</b>					
<b>Auszahlungen aus Finanzierungstätigkeit</b>					
9	Auszahlungen aus der Tilgung von Krediten und wirtschaftlich vergleichbaren Vorgängen 846 927 00 Ausz.Tilg.Invest.kred.Kreditinstitute 846 958 00 Gewähr.Darl.(o.Ausleih.)so.inl.Bereich	444.604,24 451.604,24 -7.000,00	455.938,00 455.938,00	448.679,54 448.679,54	7.258,46 7.258,46
<b>10</b>	<b>Summe Auszahlungen</b>	<b>444.604,24</b>	<b>455.938,00</b>	<b>448.679,54</b>	<b>7.258,46</b>
<b>11</b>	<b>Saldo (Einzahlungen ./ Auszahlungen)</b>	<b>-266.526,35</b>	<b>3.815.662,00</b>	<b>-421.565,32</b>	<b>4.237.227,32</b>

## 5. ANHANG

### 5.1 Rechtliche Grundlagen

Mit dem Gesetz zur Änderung der Hessischen Gemeindeordnung und anderer Gesetze vom 31. Januar 2005 (GVBl. I 2005, S. 54) ist das kommunale Haushaltsrecht grundlegend reformiert worden. Die Kommunen konnten nunmehr gemäß §§ 114a – 114u der Hessischen Gemeindeordnung (HGO) a.F. die doppelte Buchführung (Doppik) oder im Sinne der §§ 92 – 114 HGO die Verwaltungsbuchführung (erweiterte Kameralistik) weiterführen.

Durch die Änderung der HGO durch Gesetz vom 16. Dezember 2011 ist diese Wahlmöglichkeit weggefallen, sodass fortan sämtliche Kommunen ihre Haushaltswirtschaft nach den Grundsätzen der kommunalen Doppik führen müssen.

Am 12. Mai 2005 hat die Gemeindevertretung der Gemeinde Sulzbach (Taunus) beschlossen, dass schnellstmöglich, spätestens jedoch zum 01. Januar 2009 ein doppischer, produktorientierter Haushalt vorzulegen ist. Bereits für das Haushaltsjahr 2008 wurde der Gemeindevertretung ein Haushalt nach doppischen Grundsätzen zur Beschlussfassung vorgelegt.

Gemäß § 112 HGO i. V. m. §§ 44 ff GemHVO hat die Gemeinde zum Schluss eines jeden Haushaltsjahres einen Jahresabschluss, der die tatsächliche Vermögens-, Finanz- und Ertragslage darstellt, aufzustellen. Er besteht aus

1. der Vermögensrechnung
2. der Ergebnisrechnung und
3. der Finanzrechnung

und ist durch einen Rechenschaftsbericht zu erläutern. Weiterhin sind dem Jahresabschluss ein Anhang, in dem die wesentlichen Positionen des Jahresabschlusses erläutert sind, und eine Übersicht über die in das Folgejahr zu übertragenden Haushaltsermächtigungen beizufügen.

### 5.2 Angaben zu Bilanzierungs- und Bewertungsmethoden

Zugänge im Anlagevermögen sind grundsätzlich zu Anschaffungs- und Herstellungskosten vermindert um die Abschreibung bewertet.

Als Abschreibungsmethode findet ausschließlich die lineare Abschreibung Anwendung. Die lineare Abschreibung ist im Jahr der Anschaffung, bei Baumaßnahmen der Zeitpunkt der Inbetriebnahme, nur zeitanteilig (pro rata temporis) zu verrechnen.

Die Abschreibungen wurden nach Maßgabe der Abschreibungstabelle für Gemeinden unter Berücksichtigung der erwarteten wirtschaftlichen, technischen und rechtlichen Nutzungsdauer festgelegt.

Investitionszuschüsse werden maßnahmenbezogen abgeschrieben. Pauschale Investitionszuweisungen und –zuschüsse, welche nicht maßnahmenbezogen zugeordnet werden können (z. B. die Investitionspauschale), werden jährlich mit einem Zehntel des Ursprungsbetrages aufgelöst.

Eine detaillierte Darstellung der gewählten Bilanzierungs- und Bewertungsmethoden wurde in der Eröffnungsbilanz vorgenommen. In allen Folgeabschlüssen wird auf diese detaillierte Darstellung verzichtet.

### 5.3 Erläuterungen zu den Posten der Vermögensrechnung

Die Entwicklung des Anlagevermögens kann aus dem Anlagenspiegel (Seite 318 - 320) entnommen werden. Insgesamt wurden Zugänge in Höhe von 4,4 Mio. € und Abgänge in Höhe 24 Tsd. € verbucht. Die Investitionsquote beläuft sich auf 6,51 % (Vorjahr 4,79 %). Die Investitionsquote gibt den prozentualen Anteil der Investitionen am Anlagevermögen wieder. Eine hohe Investitionsquote ist eher positiv zu werten, da das Anlagevermögen erhalten bleibt.

Die Summe der Abschreibungen beläuft sich auf 2,19 Mio. €. Nachfolgend werden die wesentlichen Änderungen anhand der Bilanzpositionen erläutert.

#### 1.1 Immaterielle Vermögensgegenstände

**2.834.098,00 €**

(2.777.397,00 €)

Die Zugänge verteilen sich auf die Gesellschafterumlage RTW (273 Tsd. €), die Aktivierung des Zuschusses für die Be- und Entlüftung des Schützenhauses (84 Tsd. €) und einen Zuschuss an die ev. Kirche (15 Tsd. €).

#### 1.2 Sachanlagen

**64.360.367,54 €**

(62.209.553,43 €)

Im Haushaltsjahr 2021 wurden im Sachanlagevermögen Zugänge in Höhe von 4,1 Mio. € aktiviert. Neben zwei Grundstückskäufen (3 Mio. €) waren die größten Aktivierungen neue Hausanschlüsse (107 Tsd. €), der Erwerb von Wasserzählern (24 Tsd. €) sowie die Anschaffung von Atemschutz-ausrüstung (59 Tsd. €) für die Feuerwehr.

### 1.2.6 Geleistete Anzahlungen und Anlagen im Bau

**2.389.631,87 €**

(1.641.861,40 €)

Die größten Veränderungen im Bereich Anlagen im Bau sind in der nachfolgenden Tabelle detailliert dargestellt:

<b>Maßnahme</b>	<b>Buchwert zum 01.01.</b>	<b>Zugang / -Aktivierung</b>	<b>Buchwert zum 31.12.</b>
Billtalstr. (BA 3 + 4)	827.484,06	123.251,31 €	950.735,37 €
Eschborner Straße	106.863,36 €	394.141,38 €	501.004,74 €
Hochwasserschutz	257.801,34 €	53.039,16 €	310.840,50 €
Prozessleitsystem	81.615,26 €	83.797,14 €	165.412,40 €

### 2.2 Flüssige Mittel

**7.842.704,87 €**

(8.235.750,22 €)

Der Bestand an flüssigen Mitteln hat im Laufe des Haushaltsjahres um 393 Tsd. € abgenommen.

## PASSIVA

### 1. Eigenkapital

Das Eigenkapital besteht aus der Differenz der Aktiva und der Sonderposten, Rückstellungen, Verbindlichkeiten und passiven Rechnungsabgrenzungsposten.

Das Eigenkapital setzt sich zusammen aus der Netto-Position, den Rücklagen sowie Sonderrücklagen und der Ergebnisverwendung.

Die Eigenkapitalquote II misst den Anteil des „wirtschaftlichen“ Eigenkapitals am gesamten bilanzierten Kapital. Langfristige Sonderposten haben einen Eigenkapitalcharakter im öffentlichen Bereich. Die Eigenkapitalquote II errechnet sich wie folgt:

Eigenkapital + SoPo aus Investitionszuschüssen	x 100
Bilanzsumme	

Sie beträgt 69,04 % (Vorjahr 72,13 %).

### 1.4 Jahresüberschuss / Jahresfehlbetrag

**-654.990,23 €**

Die aus der Ergebnisrechnung resultierenden Jahresüberschüsse sowie Jahresfehlbeträge verändern zunächst nicht die Nettoposition. Erwirtschaftete Überschüsse des ordentlichen/außerordentlichen Ergebnisses werden in die „Rücklage aus Überschüssen des ordentlichen/außerordentlichen Ergebnisses“ eingestellt (§ 23 GemHVO-Doppik). Fehlbeträge werden entsprechend ihrer Verursachung hieraus ausgeglichen.

Ist ein Ausgleich eines Fehlbetrages nicht oder nur teilweise möglich, so ist gemäß § 25 Abs. 3 GemHVO-Doppik dieser Fehlbetrag auf neue Rechnungen vorzutragen. Ein nach fünf Jahren noch nicht ausgeglichener Fehlbetrag des ordentlichen Ergebnisses kann mit dem Eigenkapital (Nettoposition) verrechnet werden. Fehlbeträge des außerordentlichen Ergebnisses sollen innerhalb von fünf Jahren ausgeglichen werden.

Gemäß § 24 Abs. 2 GemHVO darf ein Fehlbetrag im ordentlichen Ergebnis mit Mitteln aus der aus Überschüssen des ordentlichen Ergebnisses gebildeten Rücklage vor dem Abschluss der Bücher ausgeglichen werden, sofern bei den Aufwendungen alle Einsparungsmöglichkeiten und alle Ertragsmöglichkeiten ausgeschöpft sind.

Ein Jahresüberschuss im ordentlichen Ergebnis ist gem. § 24 Abs. 1 GemHVO bei der Aufstellung des Jahresabschlusses der Rücklage aus Überschüssen des ordentlichen Ergebnisses zuzuführen, soweit er nicht zum Ausgleich des außerordentlichen Ergebnisses des Haushaltsjahres benötigt wird.

Im Haushaltsjahr 2021 beträgt der Fehlbetrag im ordentlichen Ergebnis 803.943,26 €. Hierin sind noch die Überschüsse aus den Bereichen Wasserversorgung (149 Tsd. €) und Abwasserbeseitigung (218 Tsd. €) enthalten. Nach entsprechender Verbuchung der Gewinne in die Sonderposten wurde der Rücklage aus Überschüssen des ordentlichen Ergebnisses zum Ausgleich ein Betrag in Höhe von 1,17 Mio. € entnommen. Der Überschuss im außerordentlichen Ergebnis 2021 in Höhe von 148.953,03 € wurde in Höhe von 104 Tsd. € der Rücklage aus Überschüssen des außerordentlichen

Ergebnisses zugeführt. Die übrigen 45 Tsd. € sind den Sonderposten Gebührenaussgleich Wasser (22 Tsd. €) und Gebührenaussgleich Abwasser (23 Tsd. €) zugeführt worden.

Die Rücklage des ordentlichen Ergebnisses weist einen positiven Wert in Höhe von 16.259.972,14 € zum 31.12.2021 aus.

## 2. Sonderposten

Investitionszuweisungen, Investitionszuschüsse und Investitionsbeiträge, die die Gemeinde erhalten hat, werden in der Vermögensrechnung als Sonderposten passiviert. Der Förderbetrag wird dabei getrennt von den eigentlichen Anschaffungs- und Herstellungskosten ausgewiesen und ertragswirksam aufgelöst (Hauptkonto 546).

Es ist bekannt, dass in der Gliederung der Bilanz zum einen die Nummerierung und die Beschriftung nicht in Gänze den gesetzlichen Vorgaben entsprechen und zum anderen die Zuordnung von bestimmten Konten zu den Bilanzpositionen nicht korrekt ist. Dies betrifft zum einen den Bereich der Sonderposten und zum anderen die Verbindlichkeiten.

Wir stehen mit dem Verfahrensanbieter in Kontakt, um schnellstmöglich die Gliederung und Zuordnung anzupassen.

### 2.2 Sonderposten für Umlagen nach § 50 Abs. 3 FAG

**3.135.282,68 €**

(2.666.159,74 €)

Der Jahresgewinn der Kostenstelle „Wasserversorgung“ in Höhe von 170.899,74 € wurde entsprechend in den Sonderposten eingestellt. Insgesamt beträgt der Sonderposten für den Gebührenaussgleich „Wasser“ nun 769.208,94 €.

Der Jahresgewinn der Kostenstelle „Abwasserbeseitigung“ in Höhe von 241.192,76 € wurde entsprechend in den Sonderposten eingestellt. Insgesamt beträgt der Sonderposten „Abwasserbeseitigung“ nun 1.728.487,82 €.

Für die Bereiche „Wasserversorgung“ und „Abwasserbeseitigung“ sind die Gebühren für das Haushaltsjahr 2023 neu zu kalkulieren.

## 3. Rückstellungen

**6.098.483,00 €**

(7.715.607,72 €)

Rückstellungen sind ungewisse Verbindlichkeiten und Aufwendungen für gewisse Sachverhalte, die bezüglich ihres Eintretens bzw. ihrer Höhe nach zum Abschlussstichtag nicht völlig sicher sind und bei denen die Inanspruchnahme wahrscheinlich ist.

So werden Rückstellungen für Pensions- und Beihilfeverpflichtungen, Abfindungszahlungen, Altersteilzeit, Urlaubsansprüche, Überstunden, Rechts- und Beratungskosten und auch Verlustausgleiche an Verbundene Unternehmen gebildet. Gemäß § 41 Abs. 6 GemHVO sind die Rückstellungsverpflichtungen mit einem Rechnungszinsfuß von 6 % zu ermitteln. Dieser Zinssatz ist in der aktuellen Niedrigzinsphase zu hoch angesetzt. Dies führt zu einer Unterschätzung künftiger Zahlungsbelastungen und damit zu nicht unerheblichen stillen Lasten in der Bilanz. Aber der Gesetzgeber lässt hier keine Wahlfreiheit für eine realistische Berechnung der Pensionszahlungen zu. Ist der nach § 41 Abs. 6 GemHVO anzuwendende Rechnungszinsfuß (6 vom Hundert) höher als der von der Deutschen Bundesbank bekanntgegebene Abzinsungszinssatz (1,87 vom Hundert im Dezember 2021) nach § 253 Abs. 2 HGB, sind die sich daraus ergebenden höheren Rückstellungswerte im Anhang zum Jahresabschluss anzugeben.

Gemäß der Vergleichsberechnung des KDZ-Gutachtens mit einem Abzinsungssatz von 1,87 % müssten Rückstellungen in Höhe von 7.738.843 € passiviert werden.

Eine detaillierte Aufstellung findet sich auf der Seite 324.

#### 4. Verbindlichkeiten

##### 4.1.1 Verbindlichkeiten gegenüber Kreditinstituten

**7.173.871,37 €**

(7.818.822,88 €)

Eine detaillierte Übersicht über die Verbindlichkeiten gegenüber Kreditinstituten findet sich auf den Seiten 327 - 329.



## 5.4 Erläuterung zu den Abweichungen der Ergebnisrechnung

In der Gesamtergebnisrechnung sind die dem Haushaltsjahr zuzuordnenden Erträge und Aufwendungen gegenüberzustellen. Eine Verrechnung darf nicht erfolgen.

Das Jahresergebnis wird aus der Gegenüberstellung von Gesamterträgen und Gesamtaufwendungen ermittelt.

Gemäß § 24 Abs. 1 GemHVO ist ein Überschuss des ordentlichen Ergebnisses der Rücklage aus Überschüssen des ordentlichen Ergebnisses zuzuführen, soweit er nicht zum Ausgleich des außerordentlichen Ergebnisses des Haushaltsjahres benötigt wird. Ein Überschuss beim außerordentlichen Ergebnis ist der Rücklage aus Überschüssen des außerordentlichen Ergebnisses zuzuführen.

Der Gesamtergebnishaushalt schloss in der Planung mit einem Fehlbedarf von 6.781.280 € ab. Der fortgeschriebene Ansatz ergab einen Fehlbedarf in Höhe von 7.684.680,00 €. Das Jahresergebnis weist einen negativen Saldo in Höhe von 654.990,23 € aus, was einer Verbesserung von rund 7 Mio. € entspricht. Eine tabellarische Aufstellung zur Ergebnisverwendung findet sich auf Seite 317.

Der ordentliche Aufwandsdeckungsgrad liegt zum Jahresabschluss bei 97,77 % (Plan 82,54 %)

$$\text{ordentlicher Aufwandsdeckungsgrad} = \frac{\text{ordentliche Erträge}}{\text{ordentliche Aufwendungen}} \times 100$$

Interpretation der Kennzahl:

Die Kennzahl des ordentlichen Aufwandsdeckungsgrades bildet analog zum ordentlichen Ergebnis das Ergebnis der gewöhnlichen Geschäfts- bzw. Verwaltungstätigkeit ab. Liegt die Kennzahl in einem Mehrjahreszeithorizont bei 100 (oder leicht höher), so wurde eine generationengerechte Haushaltspolitik betrieben. Ist der ordentliche Aufwandsdeckungsgrad kleiner 100, so kann nicht von generationengerechter Haushaltspolitik gesprochen werden - es wurde vielmehr per Definition auf Kosten künftiger Generationen gewirtschaftet. Der ordentliche Aufwandsdeckungsgrad ist damit eine Kenngröße zur Beurteilung der Generationengerechtigkeit der Haushaltspolitik.

Im Folgenden wird näher auf die auf die gravierendsten Abweichungen eingegangen:

### **Steuern und steuerähnliche Erträge einschließlich Erträge aus gesetzlichen Umlagen**

Aufgrund unsicherer Prognosen und der anhaltenden pandemischen Lage wurde die Gewerbesteuer eher vorsichtig geplant (11,5 Mio. €). Zum Jahresabschluss liegen die Erträge aus Gewerbesteuer 2,5 Mio. € über Plan.

Die Gewerbesteuerquote ist im Vergleich zum Planansatz (30,20 %) um 5,52 % auf 35,72 % gestiegen.

$$\text{Gewerbsteuerquote} = \frac{(\text{Erträge aus Gewerbesteuer} - \text{Gewerbsteuerumlage})}{\text{Summe der ordentlichen Erträge}} \times 100$$

#### Interpretation der Kennzahl:

Die Kennzahl gibt an, welchen Anteil die Gewerbesteuer an den gesamten, planmäßigen Erträgen einnimmt. Je größer diese Quote ist, umso abhängiger ist die Kommune von den Gewerbesteuereinnahmen.

Nr.	Konten	Bezeichnung	Ergebnis des Vorjahres 2020	Fortgeschriebener Ansatz des Haushaltsjahres 2021	Ergebnis des Haushaltsjahres 2021	Vergleich fortgeschriebener Ansatz/Ergebnis des Haushaltsjahres [Sp.5./Sp.6]
5	55	Steuern und steuerähnliche Erträge einschließlich Erträge aus ges	26.519.914,27	23.757.000,00	26.937.439,32	-3.180.439,32
		550 000 00Gemeindeanteil an der Einkommensteuer	7.728.652,36	7.610.000,00	8.355.255,51	-745.255,51
		550 400 00Gemeindeanteil an der Umsatzsteuer	2.029.599,45	2.345.000,00	2.255.031,45	89.968,55
		555 100 00Grundsteuer A	17.597,64	17.000,00	17.436,77	-436,77
		555 110 00Grundsteuer A - Vorjahr	473,44	0,00	0,00	0,00
		555 200 00Grundsteuer B	2.219.310,94	2.200.000,00	2.236.546,76	-36.546,76
		555 210 00Grundsteuer B - Vorjahr	12.853,68	10.000,00	1.845,53	8.154,47
		555 300 00Gewerbesteuer	9.488.409,53	10.000.000,00	12.803.282,96	-2.803.282,96
		555 310 00Gewerbesteuer - Vorjahr	4.954.839,22	1.500.000,00	1.211.866,30	288.133,70
		555 912 00Spielapparatesteuer	26.886,38	40.000,00	11.844,34	28.155,66
		555 913 00Vergnügungssteuer - Vorjahre	9.019,13	5.000,00	9.485,20	-4.485,20
		555 920 00Hundesteuer	31.477,50	30.000,00	34.757,50	-4.757,50
		555 925 00Hundesteuer - Vorjahre	795,00	0,00	87,00	-87,00

#### Personalaufwendungen

Die Personalaufwendungen sind rund 1,6 Mio. € unter Plan geblieben.

Daraus resultiert ein Personalaufwand pro Einwohner in Höhe von 708,94 €.

Die Personalaufwandsquote beträgt zum Jahresabschluss 18,62 %. Sie liegt somit um 2,92 % niedriger als geplant.

#### Aufwendungen für Sach- und Dienstleistungen

Der Bereich der Aufwendungen für Sach- und Dienstleistungen wurde gemäß § 8 der Haushaltssatzung mit einer Haushaltssperre in Höhe von 800 Tsd. € belegt, sodass von den geplanten Aufwendungen in Höhe von 7,9 Mio. € nur 7,1 Mio. € verausgabt werden durften.

Die nachfolgende Tabelle stellt die Berechnung zur Einhaltung der Haushaltssperre (Stand 08.06.2022) dar.

	Planansatz Aufwendungen für Sach- und Dienstleistungen	7.897.318,00
-	Haushaltssperre	800.000,00
=		7.097.318,00
	Gesamtergebnis Aufwendungen für Sach- und Dienstleistungen	6.975.029,82
-	Umsatz auf Überträge aus Vorjahr	262.030,66
	<i>(Übertrag gesamt aus Vorjahr)</i>	<i>903.400,00</i>
-	Umsatz auf Überträge aus Vorvorjahr	0,00
+	Übertrag ins Folgejahr	529.300,00
	davon nicht verbraucht	468.495,68
-	Abschlussbuchungen (Einstellung in Sonderposten, Zuführung Rücklage,...)	
=		6.773.803,48
	<b>Haushaltssperre eingehalten?</b>	<b>ja</b>

Das Gesamtergebnis der Aufwendungen für Sach- und Dienstleistungen weist einen Betrag von 6,97 Mio. € aus. Hiervon sind die Umsätze auf Übertrag aus (Vor-)Vorjahr in Höhe von 262 Tsd. € sowie Abschlussbuchungen ohne Zahlungsmittelfluss abzuziehen. Die Überträge ins Folgejahr in Höhe von 529 Tsd. € werden wieder dazu addiert, sodass ein Saldo von 7,24 Mio. € verbleibt und die Haushaltssperre nicht eingehalten wäre. Mit Stand 08.06.2022 sind von diesen Überträgen aber erst 60.804,32 € verausgabt, sodass hier Einsparungen in Höhe von 468 Tsd. € erzielt wurden. Demnach beläuft sich das Gesamtergebnis der Aufwendungen für Sach- und Dienstleistungen auf 6,77 Mio. € und die Haushaltssperre wurde eingehalten.

Um bei künftigen Abschlüssen, die zeitgerecht aufgestellt werden, ein Überschreiten der Haushaltssperre zu vermeiden, wird nach Buchungsschluss der Höchstbetrag an möglichen Überträgen festgelegt und den Fachabteilungen zur Übertragsplanung mitgeteilt.

Die **Sach- und Dienstleistungsquote** weist zum Jahresabschluss für 2021 einen Wert in Höhe von 19,46 % (Plan 20,42 %) aus.

Sach- und Dienstleistungsquote =	$\frac{\text{Aufwendungen für Sach- und Dienstleistungen}}{\text{Summe der ordentlichen Aufwendungen}}$	x 100
----------------------------------	---	-------

Interpretation der Kennzahl:

*Die Kennzahl gibt den Anteil der Sach- und Dienstleistungen an den gesamten planmäßigen Aufwendungen einer Kommune innerhalb eines Haushaltsjahres an. Eine hohe Sach- und Dienstleistungsquote kann möglicherweise ein Hinweis auf eine schmale Stadtverwaltung oder einen hohen Grad an Privatisierung sein.*

Die Nachfolgende Tabelle zeigt die größten Planüber- / -unterschreitungen im Bereich der Aufwendungen für Sach- und Dienstleistungen.

Nr.	Bezeichnung	Ergebnis 2019	Fortgeschriebener		Vergleich
			Ansatz 2020	Ergebnis 2020	fortgeschriebener Ansatz/Ergebnis 2020
13	Aufwendungen für Sach- und Dienstleistungen	7.055.379,90	9.522.468,00	8.066.594,81	1.455.873,19
	60 005 00Lebensmittel Einkauf	143.357,82	167.450,00	104.561,25	62.888,75
	60 301 00Ersatzbeschaffungen	34.412,42	131.300,00	32.277,72	99.022,28
	60 510 00Aufwendungen für Strom	293.252,36	333.420,00	306.987,42	26.432,58
	60 520 00Aufwendungen für Gas	63.166,28	83.000,00	59.399,95	23.600,05
	60 530 00Aufwendungen für Fernwärme	88.828,72	122.000,00	98.641,91	23.358,09
	60 550 00Aufwendungen für Treibstoffe	23.509,18	25.600,00	17.592,13	8.007,87
	60 560 00Aufwendungen für Wasser	46.294,85	47.250,00	31.404,97	15.845,03
	60 570 00Aufwendungen für Abwasser	254.676,57	279.070,00	257.071,01	21.998,99
	61 005 00Grünflächenpflege	315.186,69	480.500,00	282.293,94	198.206,06
	61 610 00Fremdinst.Gebäude/Aussenanl.(Bauunterh.)	353.987,19	952.200,00	621.063,38	331.136,62
	61 650 00Fremdinst.v.Sachanl.i.Gemeingebr.Infra.	94.498,17	260.800,00	497.722,37	-236.922,37
	61 651 00Instandhaltung Brücken	1.024,59	60.000,00	48,66	59.951,34
	61 660 30Wartung für Hard- und Software	133.974,67	151.900,00	214.157,00	-62.257,00
	61 710 00Aufwendungen für Fremdensorgung	392.582,81	361.985,00	466.505,26	-104.520,26
	61 740 00Veranstaltungen	92.136,59	154.050,00	21.164,31	132.885,69
	67 400 00Leiharbeitskräfte	151.317,43	55.000,00	255.290,87	-200.290,87
	67 710 00Aufw.Sachverst.,Rechtsanw.,Gerichtskost.	25.819,48	96.395,00	27.891,74	68.503,26
	67 731 00Planungsleistungen (B-Pläne)	162.735,35	752.000,00	82.894,75	669.105,25
	67 790 00andere Beratungsleistungen (u.a.IGEK)	9.326,66	113.600,00	43.832,30	69.767,70
	67 790 01andere Beratungsleistungen (Bodenordnung)	4.957,84	50.000,00	0,00	50.000,00
	68 101 00Digitalisierungskosten	0,00	147.900,00	23.800,00	124.100,00
	68 800 00Aufwendungen für Fort- u. Weiterbildung	63.043,88	143.100,00	35.539,80	107.560,20
	69 700 00Einstellungen in sonstige Sonderposten	425.278,59	0,00	504.136,37	-504.136,37
	69 910 02Niederschlagung	9.310,50	500,00	151.152,60	-150.652,60

## Abschreibungen

Die gravierendste Abweichung bei den Abschreibungen resultiert aus den Einzel- und Pauschalwertberichtigungen (per Saldo 331 Tsd. €). Obwohl die Dienstanweisung zur fristgerechten Erstellung des Jahresabschlusses der Gemeinde Sulzbach (Taunus) -DAJA – erst für den Jahresabschluss 2022 gilt wurde sich für den Jahresabschluss 2021 bereits in vielen Positionen daran orientiert. So auch für die Einzel- und Pauschalwertberichtigungen.

Forderungen, bei denen ein erkennbares und belegbares Risiko besteht, werden durch indirekte Abschreibung einzelwertberichtigt. Die Einzelwertberichtigung bleibt so lange bestehen, wie die Risikovorsorge notwendig ist.

Die Höhe der Einzelwertberichtigung richtet sich nach zu erwartenden Zahlungseingängen. In bestimmten Fällen wird die Höhe des Wertabschlages wie folgt festgelegt:

- 25 % bei Widersprüchen und
- 50 % bei anhängigen Klagen
- 95 % bei Insolvenz

Forderungen, bei denen keine erkennbaren Risiken zu verzeichnen sind, werden aus Erfahrung dennoch nicht immer zu 100 % beglichen. In diesen Fällen wird die Höhe des Wertabschlages wie folgt festgelegt:

- älter als 1 Jahr = 25 % Wertabschlag
- älter als 2 Jahre = 50 % Wertabschlag
- älter als 3 Jahre = 75 % Wertabschlag

Nr.	Konten	Bezeichnung	Fortgeschriebener			Vergleich fortgeschriebener Ansatz/Ergebnis des Haushaltsjahres [Sp.5./-Sp.6)
			Ergebnis des Vorjahres 2020	Ansatz des Haushaltsjahres 2021	Ergebnis des Haushaltsjahres 2021	
14	66	Abschreibungen	3.357.813,11	1.883.575,00	1.856.264,05	27.310,95
		661 100 00Abschr.a.Konzessionen u.and.Schutzrechte	0,00	3.500,00	0,00	3.500,00
		661 500 00Abschr.aktivierte Investitionszuw., etc.	186.246,52	144.135,00	223.384,24	-79.249,24
		661 900 00Sonst.Abschr.a.immat.Verm.gegenst.d.AV	79.392,46	25.252,00	41.543,15	-16.291,15
		662 000 00Abschr. Gebäude,Sachanl.,Infra.vermögen	1.067.753,33	989.899,00	1.065.800,44	-75.901,44
		663 000 00Abschr.auf techn. Anlagen und Maschinen	586.671,60	582.810,00	577.828,95	4.981,05
		664 000 00Abschreibungen technische Betriebsaussta	42.252,19	27.379,00	41.758,56	-14.379,56
		664 200 00Abschreibungen auf Betriebsausstattung	30.815,58	19.138,00	32.340,95	-13.202,95
		664 300 00Abschreibungen auf Fuhrpark	89.161,29	44.729,00	101.703,00	-56.974,00
		664 500 00Abschreibungen auf Geschäftsausstattung	86.744,17	44.033,00	91.225,15	-47.192,15
		665 000 00Abschreib.a.geringw.Wirtschaftsg.(GWG)	1.875,97	2.700,00	11.693,07	-8.993,07
		667 200 00Einzelwertberichtigungen	1.193.600,00	0,00	-733.579,62	733.579,62
		667 300 00Pauschalwertberichtigungen	-6.700,00	0,00	402.566,16	-402.566,16

### Steueraufwendungen einschließlich Aufwendungen aus gesetzlichen Umlageverpflichtungen

Aufgrund der hohen Gewerbesteuereinnahmen im Haushaltsjahr 2021 sind Heimat- und Gewerbesteuerumlage ebenso entsprechend höher abgerechnet worden.

Die Steueraufwandsdeckungsquote für das Haushaltsjahr 2021 beträgt 46,54 (Vorjahr 40,62). Diese Kennzahl beschreibt den Anteil der Steueraufwendungen an der Summe der ordentlichen Erträge. Je höher der Anteil ist, desto mehr Mittel müssen für die Deckung der verpflichtenden Steuerabgaben verwendet werden, wodurch der Handlungsspielraum der Kommune für das Haushaltsjahr eingeschränkt ist.

Nr.	Bezeichnung	Fortgeschriebener			Vergleich fortgeschriebener Ansatz/Ergebnis 2020
		Ergebnis 2019	Ansatz 2020	Ergebnis 2020	
16	Steueraufwendungen einschließlich Aufwendungen an	18.966.049,64	17.008.000,00	16.003.353,69	1.004.646,31
	73 541 00Steuerähnl.Uml.a.Gem.(GV)Kreisumlage	6.875.382,00	8.335.000,00	8.103.151,00	231.849,00
	73 541 50Veränderung der FAG-Rückstellung	2.702.700,00	-1.470.000,00	-1.280.700,00	-189.300,00
	73 542 00Steuerähnl.Uml.a.Gem.(GV)Schulumlage	3.077.165,00	3.865.000,00	3.835.661,00	29.339,00
	73 544 00Verbandsumlage	4.545,00	50.000,00	4.545,00	45.455,00
	73 545 00Verbandsumlage Planungsverband	51.046,46	61.000,00	54.752,33	6.247,67
	73 547 00Solidaritätsumlage	2.144.283,00	3.565.000,00	3.562.811,00	2.189,00
	73 548 00Heimatumlage	0,00	997.000,00	660.407,94	336.592,06
	73 801 00Gewerbesteuerumlage	4.110.928,18	1.605.000,00	1.062.725,42	542.274,58

### Finanzerträge

Die Gewerbesteuernachzahlungszinsen sind 2021 weit unter Plan geblieben.

### Außerordentliche Erträge

Außerordentliche Erträge sind im Einzelfall erhebliche Erträge, die wirtschaftlich andere Haushaltsjahre betreffen, oder selten oder unregelmäßig anfallen. Weiterhin zählen hierzu Erträge aus der Veräußerung von Vermögensgegenständen des Anlagevermögens, die den Restbuchwert

übersteigen.

Die sonstigen periodenfremden Erträge resultieren mit rund 142 Tsd. € aus Kontenklärungen für erhaltene Anzahlungen für Leistungen im Bereich Wasserversorgung und Abwasserbeseitigung welche nicht periodengerecht umgebucht wurden. Dies wurde nun zum Jahresabschluss 2021 nachgeholt.

## **5.5 Erläuterungen zu Posten der Finanzrechnung**

Die Finanzrechnung gibt Informationen über die Zahlungsströme sowie über die Zahlungsmittelbestände der Kommune und über die Frage, wie die Kommune finanzielle Mittel erwirtschaftet hat und welche zahlungswirksamen Investitions- und Finanzierungsmaßnahmen vorgenommen werden.

Die Finanzrechnung wird in drei Stufen differenziert:

- Finanzmittelfluss aus laufender Verwaltungstätigkeit
- Finanzmittelfluss aus Investitionstätigkeit
- Finanzmittelfluss aus Finanzierungstätigkeit

Die Gemeinde Sulzbach (Taunus) hat zu Beginn des Haushaltsjahres 2021 einen Finanzmittelbestand in Höhe von 8.235.750,22 €.

Der Saldo der Finanzmittelflüsse und damit zahlungswirksamen Veränderungen des Finanzmittelbestandes betragen -393.045,35 €.

Hierdurch verringert sich der Finanzmittelbestand zum 31.12.2021 auf 7.842.704,87 €.

## 5.6 Sonstige Angaben

### 5.6.1 Rechtliche und wirtschaftliche Grundlagen

---

Die Rechtsstellung der Gemeinde Sulzbach (Taunus) ergibt sich aus der Hessischen Gemeindeordnung vom 25. Februar 1952 in der Fassung der Bekanntmachung vom 7. März 2005 (GVBl. I S. 142), zuletzt geändert durch Artikel 1 des Gesetzes vom 20. Dezember 2015 ([GVBl. S. 618](#)).

Die Gemeinde Sulzbach (Taunus) ist eine kreisangehörige Gebietskörperschaft im Main-Taunus-Kreis. Als Gebietskörperschaft verwaltet sie ihr Gebiet nach den Grundsätzen der gemeindlichen Selbstverwaltung.

Die Aufsichtsbehörde ist der Landrat des Main-Taunus-Kreises. Die obere Aufsichtsbehörde ist der Regierungspräsident des Regierungsbezirks Darmstadt. Die oberste Aufsichtsbehörde ist der Minister des Innern und für Sport des Landes Hessen.

Der Hauptsitz der Gemeindeverwaltung befindet sich im Rathaus, Hauptstr. 11.

In der Sitzung der Gemeindevertretung am 20.12.2007 wurde die Hauptsatzung geändert. Danach sieht § 8 vor, dass die Haushaltswirtschaft ab dem Jahr 2008 gem. § 92 Abs. 3 HGO nach den Grundsätzen der doppelten Buchführung (kommunale Doppik) geführt wird.

### 5.6.2 Organe und Vertretungsbefugnisse

---

Die Bürgerinnen und Bürger der Gemeinde Sulzbach (Taunus) nehmen durch die Wahl der Gemeindevertretung und der Bürgermeisterin oder des Bürgermeisters sowie durch Bürgerentscheide an der Verwaltung der Gemeinde teil.

Die Gemeindevertretung ist das oberste Organ der Gemeinde Sulzbach (Taunus).

Die Zahl der Gemeindevertreter in der Gemeindevertretung der Gemeinde Sulzbach (Taunus) beträgt nach § 38 HGO für Gemeinden bis zu 10.000 Einwohnern 31 Mitglieder. Diese verteilen sich wie folgt:

	<b>bis 31.03.2021</b>	<b>ab 01.04.2021</b>
CDU-Fraktion	13 Sitze	11 Sitze
SPD-Fraktion	8 Sitze	8 Sitze
Fraktion Bündnis 90/Die Grünen	3 Sitze	7 Sitze
FWG-Fraktion	3 Sitze	3 Sitze
Pro Sulzbach Wählergemeinschaft	2 Sitze	nicht mehr zur Wahl angetreten
FDP-Fraktion	2 Sitze	2 Sitze

Die Wahlzeit der Gemeindevertretung beträgt fünf Jahre (§ 36 HGO).  
Mitglieder der Gemeindevertretung im Jahr 2021 sind:

**Vorsitzender der Gemeindevertretung**

Klais, Dr. Odo (bis 31.12.2021)

**Gemeindevertreter/innen**

Blecking, Dr.	Marc	
Buderus-Feder	Julia	
Brandt	Matthias	
Brylka	Martin	(ab 01.04.2021)
Bütow	Florian	(ab 01.04.2021)
Christian	Helmuth	
Diefenbach	Claudia	
Galić	Andelina	(ab 01.04.2021)
Geiß	Dieter	
Götze	Jan-Erik	
Hartmann	Stefan	
Herbst	Gerald	(bis 31.03.2021)
Hofmann	Corinna	
Kahle	Joachim	(bis 31.03.2021)
Krasemann, Dr.	Andreas	
Jahn	Matthias	(ab 01.04.2021)
Lifka	Julian	
Lissmann	Martin	(bis 31.03.2021)
Mathé	Christian	
Mücke	Eberhard	(bis 31.03.2021)
Müller	Thomas	(bis 31.03.2021)
Niederfeichtner, Dr.	Friedrich	(bis 31.03.2021)
Reccius	Manfred	
Reccius	Svenja	(bis 31.03.2021)
Schnabel	Bernd	(bis 31.03.2021)
Schoeffel	Ruth	
Schubert	Petra	(ab 01.04.2021)
Semprecht	Laura	(ab 01.04.2021)
Sinn, Dr.	Miriam	
Stäber	Christian	(ab 01.04.2021)
Sydow	Jörg	
Timmermann	Ralf	
Türpitz	Karin	(ab 01.04.2021)
Uhrig	Stefan	
Verges	Daniela	(ab 01.04.2021)
Weisbrod	Otto	(bis 31.03.2021)
Wolff, Dr. med.	Angela	(ab 01.04.2021)
Zachow	Bianca	
Ziesche-Uebelhoer	Isabell	



Die Gemeindevertretung beschließt über die wichtigen Angelegenheiten der Gemeinde. Sie kann die Beschlussfassung über bestimmte Angelegenheiten oder bestimmte Arten von Angelegenheiten auf den Gemeindevorstand oder einen der Ausschüsse übertragen. Dies gilt nicht für die in § 51 HGO aufgeführten ausschließlichen Zuständigkeiten der Gemeindevertretung.

Die Gemeindevertretung hat zur Vorbereitung ihrer Beschlüsse folgende Ausschüsse aus ihrer Mitte gebildet:

- Haupt- und Finanzausschuss
- Planungs- und Bauausschuss
- Sozial-, Umwelt- und Kulturausschuss

Die Gemeindevertretung überwacht die gesamte Verwaltung der Gemeinde und die Geschäftsführung des Gemeindevorstands.

Der Gemeindevorstand hat die Gemeindevertretung über wichtige Verwaltungsangelegenheiten laufend zu unterrichten und ihr wichtige Anordnungen der Aufsichtsbehörde mitzuteilen.

Der Gemeindevorstand besteht aus der hauptamtlichen Bürgermeisterin oder dem hauptamtlichen Bürgermeister, der oder dem ehrenamtlichen Ersten Beigeordneten und weiteren acht ehrenamtlichen Beigeordneten.

Die Mitglieder des Gemeindevorstandes im Jahr 2021 sind:

#### **Bürgermeister**

Bociak Elmar

#### **Beigeordnete**

Wieczorek	Hans-Jürgen	Ehrenamtlicher Erster Beigeordneter
Albert	Wolfgang	(bis 21.04.2021)
Brylka	Martin	(bis 21.04.2021)
Fuchs	Annemarie	
Gattung	Svenja	(ab 22.04.2021)
Hans	Stephan	
Hoppe	Peter	(bis 21.04.2021)
Lissmann	Martin	(ab 22.04.2021)
Marschall, Dr.	Jörg	
Schoeffel	Gerhard	
Verges	Thomas	(ab 22.04.2021)
Voege	Josef	
Watermann	Marlies	(bis 21.04.2021)
Zimmermann	Michaela	(ab 27.05.2021)

Die Bürgermeisterin oder der Bürgermeister wird von den Bürgerinnen und Bürgern der Gemeinde direkt gewählt. Die Amtszeit beträgt sechs Jahre.

Die Beigeordneten werden von der Gemeindevertretung für die Wahlzeit der Gemeindevertretung gewählt.

Die oder der Erste Beigeordnete ist die allgemeine Vertretung der Bürgermeisterin / des Bürgermeisters.

Der Gemeindevorstand ist die Verwaltungsbehörde der Gemeinde. Er besorgt nach den Beschlüssen der Gemeindevertretung im Rahmen der bereitgestellten Mittel die laufende Verwaltung der Gemeinde Sulzbach (Taunus).

Der Gemeindevorstand vertritt die Gemeinde.

Die Bürgermeisterin oder der Bürgermeister bereitet die Beschlüsse des Gemeindevorstands vor und führt sie aus. Er oder sie leitet und beaufsichtigt den Geschäftsgang der gesamten Verwaltung und sorgt für den geregelten Ablauf der Verwaltungsgeschäfte.

Die ausländischen Einwohner wählen einen Ausländerbeirat. Dieser vertritt nach § 88 HGO die Interessen deren in Sulzbach (Taunus). Er berät die städtischen Gremien in allen Angelegenheiten, die ausländische Einwohner betreffen.

Die Amtszeit endete am 07.11.2010; es gab keine Neuwahlen.

### **5.6.3 Bezüge der Organe**

---

Die Mitglieder der gemeindlichen Gremien erhalten als Entschädigung für ihre ehrenamtliche Tätigkeit Leistungen nach der Entschädigungssatzung der Gemeinde Sulzbach (Taunus). Die gewährten Entschädigungen setzen sich zusammen aus Monatspauschalen, Sitzungspauschalen und Funktionspauschalen für erhöhten Aufwand.

### **5.6.4 Mitarbeiterinnen und Mitarbeiter**

---

Am 30.06.2021 waren 101,937 Mitarbeiter bei der Gemeinde Sulzbach (Taunus) beschäftigt, davon

2	Beamte
61,900	Beschäftigte
38,037	Erzieher

### **5.6.4 Steuerliche Verhältnisse**

---

Die Gemeindeverwaltung ist steuerrechtlich eine juristische Person des öffentlichen Rechts und daher grundsätzlich als solche nicht steuerpflichtig.

Jedoch wird dieser Grundsatz dort durchbrochen, wo juristische Personen des öffentlichen Rechts gewerbliche Aufgaben wahrnehmen (§ 4 Abs. 2 KStG). Dies ist bei der Gemeinde Sulzbach (Taunus) im Teilbereich der Eichwaldhallen der Fall. In diesem Bereich unterliegt sie in vollem Umfang der Körperschaftssteuerpflicht. Sie ist zur jährlichen Abgabe der Gewinnermittlung und der daraus resultierenden Körperschaftssteuererklärung verpflichtet.

Der Umsatzsteuer unterliegen die Lieferungen und Leistungen, die die juristische Person des öffentlichen Rechts im Rahmen ihrer unternehmerischen Tätigkeit ausführt. Dies betrifft insbesondere die Betriebe gewerblicher Art der Gemeinde Sulzbach (Taunus) wie Bürgerhaus, Bürgerzentrum, Bistro, Forstwirtschaft, Herrenhaus, Photovoltaik, Eichwaldhallen und Wasserversorgung.

Gemäß § 18 Abs. 4 UStG ist die Gemeinde Sulzbach (Taunus) zur Abgabe der jährlichen Umsatzsteuererklärung verpflichtet.

### **5.6.6 Haftungsverhältnisse**

---

#### **ZVK-Renten**

Die Zusatzversorgungskassen gewähren Arbeitnehmern im öffentlichen Dienst, aufgrund der Mitgliedschaft des Arbeitgebers in der ZVK, Pensionszusagen. Bezogen auf das Mitglied (den Arbeitgeber) stellen diese Zusagen mittelbare Versorgungszusagen an die Arbeitnehmer dar. Da die Bildung von Rückstellungen für mittelbare Versorgungsverpflichtungen handelsrechtlich ein Passivierungswahlrecht darstellt, ist der Ansatz in der Steuerbilanz derzeit nicht zulässig.

## 5.6.7 Beteiligungsübersicht

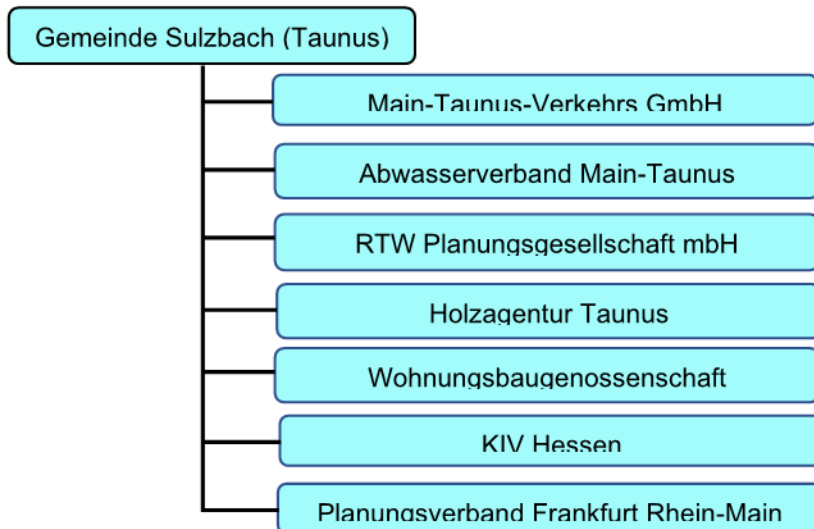

Name und Sitz des Unternehmens	Beteiligungsquote der Gemeinde In %	Bilanzwert zum 31.12.2020	Stammkapital 31.12.2020	Eigenkapital 31.12.2020	Jahresergebnis 2020
Main-Taunus-Verkehrs GmbH	5	9.342 T€	300 T€	3.691 T€	3.391 T€
Abwasserverband Main-Taunus	4	86.311 T€	30.600 T€	52.513 T€	0 T€
RTW Planungsgesellschaft mbH	1,33	16.325 T€	30 T€	22 T€	0 T€
Holzagentur Taunus	4,76	697 T€	32 T€	426 T€	389 T€
Wohnungsbaugenossenschaft	n. F.	Es liegt kein Abschluss mit Prüfbericht vor			

Weitere Beteiligungen sind Mitgliedschaften in Zweckverbänden, wie dem Planungsverband Frankfurt/Rhein-Main und dem KIV Hessen. Diese werden mit einem Erinnerungswert von 1,00 € bewertet.

Die Abschlüsse für das Jahr 2021 lagen zum Zeitpunkt der Erstellung des Berichtes noch nicht vor.

Position		Bezeichnung	Ergebnis des Vorjahres	Fortgeschriebener Ansatz des Haushaltsjahres	Ergebnis des Haushaltsjahres	Vergleich fortgeschriebener Ansatz / Ergebnis des Haushaltsjahres (Sp. 5 ./ Sp. 6)
			2020	2021	2021	
1	2	3	4	5	6	7
		<b>ordentliches Ergebnis (Position 24 der Ergebnisrechnung)</b>	<b>1.897.048,36</b>	<b>-7.688.980,00</b>	<b>-803.943,26</b>	<b>6.885.036,74</b>
2	+	Ergebnisvortrag ordentliches Ergebnis aus Vj.				
3	+/-	Verrechnung mit außerordentlichem Ergebnis				
4	+	Entnahme aus Ergebnis-/Gewinnrücklagen				
		a) aus gesetzlichen oder zweckgebundenen Rücklagen				
		b) aus der Rücklage aus Überschüssen des ordentl. Erg.			1.170.847,05	
		c) aus der Rücklage aus Überschüssen des außerordentl. Erg.				
		d) aus Sonderrücklagen oder sonst. Freien Rücklagen				
5	-	Einstellung in Ergebnis-/Gewinnrücklagen				
		a) in gesetzliche oder zweckgebundene Rücklagen			-366.903,79	-366.903,79
		b) in die Rücklage aus Überschüssen des ordentl. Erg.	-1.897.048,36			0,00
		c) in Sonderrücklagen und sonst. Freie Rücklagen				
<b>6</b>		<b>Ergebnisvortrag ordentl. Ergebnis auf neue Rechnung (Summe Positionen 1 bis 5)</b>	<b>0,00</b>	<b>-7.688.980,00</b>	<b>0,00</b>	<b>7.688.980,00</b>
<b>7</b>		<b>Außerordentliches Ergebnis</b>	<b>-300.348,98</b>	<b>4.300,00</b>	<b>148.953,03</b>	<b>144.653,03</b>
8	+	Ergebnisvortrag außerordentliches Ergebnis aus Vj.				
9	+/-	Verrechnung mit ordentlichem Ergebnis				
10	+	Entnahmen aus außerordentl. Ergebnisrücklagen				
		a) aus der Rücklage aus Überschüssen des außerordentl. Erg.	300.348,98			
		b) aus der Rücklage aus Überschüssen des ordentl. Erg.				
11	-	Einstellung in außerordentl. Ergebnisrücklagen				
		a) in zweckgebundene Rücklagen aus außerordentl. Erg.			-45.188,71	-45.188,71
		b) in die Rücklage aus Überschüssen des außerordentl. Erg.			-103.764,32	-103.764,32
<b>12</b>		<b>Ergebnisvortrag außerordentl. Ergebnis auf neue Rechnung (Summe Positionen 7 bis 11)</b>	<b>0,00</b>	<b>4.300,00</b>	<b>0,00</b>	<b>-4.300,00</b>
<b>13</b>		<b>Bilanzgewinn/-verlust (Vortrag auf neue Rechnung) (Position 6 und Position 12)</b>	<b>0,00</b>	<b>-7.684.680,00</b>	<b>0,00</b>	<b>7.684.680,00</b>

# Anlagenpiegel zum 31.12.2021

Gemeinde Sulzbach (Taunus)  
Sulzbach (Taunus)

Anlagevermögen	Anschaffungs- und Herstellungskosten					Zu- und Abschreibungen					Buchwert	
	Gesamte AK/HK am Beginn des Haushaltsjahres	Zugänge im Haushaltsjahr	Abgänge im Haushaltsjahr	Umbuchungen im Haushaltsjahr	Gesamte AK/HK am Ende des Haushaltsjahres	Kumulierte Abschreibungen am Beginn des Haushaltsjahres	Zuschreibungen im Haushaltsjahr	Abschreibungen im Haushaltsjahr	Umbuchungen im Haushaltsjahr	Kumulierte Abschreibungen am Ende des Haushaltsjahres	am 31.12. des Haushaltsjahres	am 31.12. des Vorjahres
	EUR	EUR	EUR	EUR	EUR	EUR	EUR	EUR	EUR	EUR	EUR	EUR
1	2	3	4	5	6	7	8	9	10	11	12	13
<b>Immaterielle Vermögensgegenstände</b>												
Konzessionen, Lizenzen und ähnliche Rechte	1.857.436,91	7.236,15			1.864.673,06	1.423.904,91		41.543,15		1.465.448,06	399.225,00	433.532,00
Geleistete Investitionszuweisungen und -zuschüsse	3.968.762,54	288.392,24		84.000,00	4.341.154,78	1.682.897,54		223.384,24		1.906.281,78	2.434.873,00	2.285.865,00
Geleistete Anzahlungen auf immaterielle Vermögensgegenstände	58.000,00	26.000,00		-84.000,00	0,00	0,00				0,00	0,00	58.000,00
<b>Summe</b>	<b>5.884.199,45</b>	<b>321.628,39</b>			<b>6.205.827,84</b>	<b>3.106.802,45</b>		<b>264.927,39</b>		<b>3.371.729,84</b>	<b>2.834.098,00</b>	<b>2.777.397,00</b>

**Anlagenpiegel zum 31.12.2021**

 Gemeinde Sulzbach (Taunus)  
 Sulzbach (Taunus)

Anlagevermögen	Anschaffungs- und Herstellungskosten					Zu- und Abschreibungen					Buchwert	
	Gesamte AK/HK am Beginn des Haushaltsjahres	Zugänge im Haushaltsjahr	Abgänge im Haushaltsjahr	Umbuchungen im Haushaltsjahr	Gesamte AK/HK am Ende des Haushaltsjahres	Kumulierte Abschreibungen am Beginn des Haushaltsjahres	Zuschreibungen im Haushaltsjahr	Abschreibungen im Haushaltsjahr	Umbuchungen im Haushaltsjahr	Kumulierte Abschreibungen am Ende des Haushaltsjahres	am 31.12. des Haushaltsjahres	am 31.12. des Vorjahres
	EUR	EUR	EUR	EUR	EUR	EUR	EUR	EUR	EUR	EUR	EUR	EUR
1	2	3	4	5	6	7	8	9	10	11	12	13
<b>Sachanlagen</b>												
Grundstücke, grundstücksgleiche Rechte	16.083.345,02	3.022.339,64			19.105.684,66	2.241,00		747,00		2.988,00	19.102.696,66	16.081.104,02
Bauten einschließlich Bauten auf fremden Grundstücken	42.021.722,87	13.607,65			42.035.330,52	21.690.070,87		832.119,65		22.522.190,52	19.513.140,00	20.331.652,00
Sachanlagen im Gemeingebrauch, Infrastrukturvermögen	22.599.199,94	28.562,79			22.627.762,73	13.055.860,94		187.442,79		13.243.303,73	9.384.459,00	9.543.339,00
Anlagen und Maschinen zur Leistungserstellung	14.426.186,80	133.704,73			14.559.891,53	1.827.865,80		578.367,73		2.406.233,53	12.153.658,00	12.598.321,00
Andere Anlagen, Betriebs- und Geschäftsausstattung	9.563.297,63	127.234,95	1.413,30		9.689.119,28	7.550.021,62		323.672,95		7.872.337,27	1.816.782,01	2.013.276,01
Geleistete Anzahlungen und Anlagen im Bau	1.641.861,40	747.770,47			2.389.631,87	0,00				0,00	2.389.631,87	1.641.861,40
Summe Sachanlagen	106.335.613,66	4.073.220,23	1.413,30		110.407.420,59	44.126.060,23		1.922.350,12		46.047.053,05	64.360.367,54	62.209.553,43

**Anlagenpiegel** zum 31.12.2021

 Gemeinde Sulzbach (Taunus)  
 Sulzbach (Taunus)

Anlagevermögen	Anschaffungs- und Herstellungskosten					Zu- und Abschreibungen					Buchwert	
	Gesamte AK/HK am Beginn des Haushaltsjahres	Zugänge im Haushaltsjahr	Abgänge im Haushaltsjahr	Umbuchungen im Haushaltsjahr	Gesamte AK/HK am Ende des Haushaltsjahres	Kumulierte Abschreibungen am Beginn des Haushaltsjahres	Zuschreibungen im Haushaltsjahr	Abschreibungen im Haushaltsjahr	Umbuchungen im Haushaltsjahr	Kumulierte Abschreibungen am Ende des Haushaltsjahres	am 31.12. des Haushaltsjahres	am 31.12. des Vorjahres
	EUR	EUR	EUR	EUR	EUR	EUR	EUR	EUR	EUR	EUR	EUR	EUR
1	2	3	4	5	6	7	8	9	10	11	12	13
<b>Finanzanlagen</b>												
Beteiligungen	15.875,00				15.875,00	0,00				0,00	15.875,00	15.875,00
Verbände nach Bundes- und Landesrecht	1.572.374,14				1.572.374,14	0,00				0,00	1.572.374,14	1.572.374,14
Ausleihungen an Unternehmen, mit denen ein Beteiligungsverhältnis besteht	89.857,07		1.426,50		88.430,57	0,00				0,00	88.430,57	89.857,07
Wertpapiere des Anlagevermögens	132.653,43	13.951,11			146.604,54	0,00				0,00	146.604,54	132.653,43
Sonstige Ausleihungen (sonstige Finanzanlagen)	966.803,31		21.072,37		945.730,94	0,00				0,00	945.730,94	966.803,31
Summe Finanzanlagen	2.777.562,95	13.951,11	22.498,87		2.769.015,19	0,00				0,00	2.769.015,19	2.777.562,95
<b>Gesamtsumme</b>	<b>114.997.376,06</b>	<b>4.408.799,73</b>	<b>23.912,17</b>		<b>119.382.263,62</b>	<b>47.232.862,68</b>		<b>2.187.277,51</b>		<b>49.418.782,89</b>	<b>69.963.480,73</b>	<b>67.764.513,38</b>



## FORDERUNGSSPIEGEL zum 31. Dezember 2021

Gemeinde Sulzbach (Taunus), Sulzbach (Taunus)

	Gesamtbetrag zu Beginn des Haushaltsjahres 01.01.2021 EUR	Gesamtbetrag des Haushaltsjahres 31.12.2021 EUR	Restlaufzeit bis zu 1 Jahr EUR	Restlaufzeit 1 bis 5 Jahre EUR	Restlaufzeit über 5 Jahre EUR	Wertberichtig./ Abschreibung EUR
1. Forderungen aus Zuweisungen, Zuschüssen, Transfer- leistungen, Investitionszu- weisungen und -zuschüssen und Investitionsbeiträgen	339.212,81	453.841,94	453.841,94	0,00	0,00	0,00
2. Forderungen aus Steuern, steuerähnlichen Abgaben, Umlagen	1.875.031,44	1.008.563,52	1.008.563,52	0,00	0,00	0,00
3. Forderungen aus Lieferungen und Leistungen	90.190,25	87.970,93	87.970,93	0,00	0,00	0,00
4. Forderungen gegen verbundene Unternehmen und gegen Unternehmen, mit denen ein Beteiligungsverhältnis besteht, und Sondervermögen	4.400,00-	0,00	0,00	0,00	0,00	0,00
5. Sonstige Vermögensgegenstände	108.971,50	1.301.526,43	1.301.526,43	0,00	0,00	0,00
6. Summe aller Forderungen	2.417.806,00	2.851.902,82	2.851.902,82	0,00	0,00	0,00



**Anlagenpiegel zum 31.12.2021**

 Gemeinde Sulzbach (Taunus)  
 Sulzbach (Taunus)

Anlagevermögen		Anschaffungs- und Herstellungskosten					Zu- und Abschreibungen					Buchwert	
		Gesamte AK/HK am Beginn des Haushaltsjahres	Zugänge im Haushaltsjahr	Abgänge im Haushaltsjahr	Umbuchungen im Haushaltsjahr	Gesamte AK/HK am Ende des Haushaltsjahres	Kumulierte Abschreibungen am Beginn des Haushaltsjahres	Zuschreibungen im Haushaltsjahr	Abschreibungen im Haushaltsjahr	Umbuchungen im Haushaltsjahr	Kumulierte Abschreibungen am Ende des Haushaltsjahres	am 31.12. des Haushaltsjahres	am 31.12. des Vorjahres
												EUR	EUR
1	2	3	4	5	6	7	8	9	10	11	12	13	
3601 0000	SoPo aus Zuweisung v .Land	1.948.302,99	323.400,00			2.271.702,99	896.765,99		84.549,00		981.314,99	1.290.388,00	1.051.537,00
3602 0000	SoPo aus Zuweisung v .Gemeinden (GV)	1.121.399,25				1.121.399,25	339.996,25		23.980,00		363.976,25	757.423,00	781.403,00
3604 0000	SoPo aus Zuweisung v .gesetzl.Sozialvers.	26.700,00				26.700,00	15.130,00		2.670,00		17.800,00	8.900,00	11.570,00
3617 0000	SoPo a.Zuschüssen v. privaten Unternehmen	81.182,89				81.182,89	17.668,89		3.069,00		20.737,89	60.445,00	63.514,00
3618 0000	SoPo a.Zuschüssen v. übrigen Bereichen	123.916,44				123.916,44	6.253,90		985,00		7.238,90	116.677,54	117.662,54
3621 0000	SoPo a.pausch.Inv.zu weisungen v.Land	80.225,84				80.225,84	73.465,84		2.374,00		75.839,84	4.386,00	6.760,00
3640 0000	SoPo bed.rückzahlb.l nvest.zuw.Bund	147.049,27				147.049,27	49.012,27		4.902,00		53.914,27	93.135,00	98.037,00
3641 0000	SoPo bed.rückzahlb.l nvest.zuw.Land	983.091,95				983.091,95	418.359,95		33.846,00		452.205,95	530.886,00	564.732,00
3660 9000	SoPo Stellplatzablös e	43.575,37				43.575,37	0,00				0,00	43.575,37	43.575,37
3699 0000	Sonst. SoPo Gebühren ausgleich "Abfall"	170.264,95				170.264,95	170.264,95				170.264,95	0,00	0,00
	<b>Gesamtsumme</b>	<b>4.725.708,95</b>	<b>323.400,00</b>			<b>5.049.108,95</b>	<b>1.986.918,04</b>		<b>156.375,00</b>		<b>2.143.293,04</b>	<b>2.905.815,91</b>	<b>2.738.790,91</b>

<b>Rückstellungsspiegel</b> zum 31.12.2021						
Gemeinde Sulzbach (Taunus)						
Sulzbach (Taunus)						
	Anfangsstand 01.01.2021 EUR	Verbrauch 2021 EUR	Auflösung 2021 EUR	Zuführung 2021 EUR	Endstand 31.12.2021 EUR	
<b>Pensionen und ähnliche Verpflichtungen</b>	<b>5.837.637,00</b>	<b>-132.256,00</b>	<b>0,00</b>	<b>393.102,00</b>	<b>6.098.483,00</b>	
Verpfl. für eingetretene Pensionsfälle	4.707.905,00	-75.454,00		232.602,00	4.865.053,00	
Verpfl. für Abfindungszahlungen	0,00				0,00	
Verpfl. für Altersteilzeit u. ä.	76.517,00	-37.632,00		100.312,00	139.197,00	
Beihilfeverpfl. Ggu. Beamten und Arbeitnehmern	1.053.215,00	-19.170,00		60.188,00	1.094.233,00	
<b>Finanzausgleich und Steuerschuldverhältnisse</b>	<b>1.422.000,00</b>	<b>-1.422.000,00</b>	<b>0,00</b>	<b>0,00</b>	<b>0,00</b>	
Rückstellung für Kreisumlage	965.100,00	-965.100,00			0,00	
Rückstellung für Schulumlage	456.900,00	-456.900,00			0,00	
<b>Sonstige Rückstellungen</b>	<b>455.970,72</b>	<b>-100.149,47</b>	<b>0,00</b>	<b>71.974,54</b>	<b>427.795,79</b>	
Rückstellung für unterlassene Instandhaltung						
Rückstellung für Urlaubsansprüche	117.015,13	-35.566,44		27.733,20	109.181,89	
Rückstellung für Überstunden	242.181,71	-58.709,15		44.241,34	227.713,90	
Rückstellung für Leistungsentgelt gem. § 18 TVöD	2.123,88	-2.123,88			0,00	
Rückstellung für Rechts- und Beratungskosten						
andere sonstige Rückstellungen	19.650,00				19.650,00	
Rückstellung Verlustausgleich Gemeindewerke						
Rückstellung für Jahresabschlussprüfung	75.000,00	-3.750,00			71.250,00	
Zinsabgrenzung Darlehen Wasser						
Zinsabgrenzung KfW Darlehen Abwasser						
	7.715.607,72	-1.654.405,47	0,00	465.076,54	6.526.278,79	

## VERBINDLICHKEITENSPIEGEL zum 31. Dezember 2021

Gemeinde Sulzbach (Taunus), Sulzbach (Taunus)

	Gesamtbetrag zu Beginn des Haushaltsjahres 01.01.2021 EUR	Gesamtbetrag des Haushaltsjahres 31.12.2021 EUR	Restlaufzeit bis zu 1 Jahr EUR	Restlaufzeit 1 bis 5 Jahre EUR	Restlaufzeit über 5 Jahre EUR
<b>1. Verbindlichkeiten aus Anleihen</b>	0,00	0,00	0,00	0,00	0,00
<b>2. Verbindlichkeiten aus Kreditaufnahmen für Investitionen und Investitionsförderungsmaßnahmen</b>					
2.1 Verbindlichkeiten gegenüber Kreditinstituten	7.818.822,88	7.173.871,37	0,00	6.597.735,06	576.136,31
2.2 Verbindlichkeiten gegenüber öffentlichen Kreditgebern	0,00	0,00	0,00	0,00	0,00
2.3 Verbindlichkeiten gegenüber sonstigen Kreditgebern	0,00	0,00	0,00	0,00	0,00
2.4 Verbindlichkeiten aus Kreditaufnahmen für die Liquiditätssicherung	0,00	0,00	0,00		
2.5 Verbindlichkeiten aus kreditähnlichen Rechtsgeschäften	0,00	0,00	0,00	0,00	0,00
2.6 Verbindlichkeiten aus Zuweisungen und Zuschüssen, Transferleistungen und Investitionszuweisungen und -zuschüsse sowie Investitionsbeiträge	7.200,00	7.200,00	0,00	0,00	7.200,00
2.7 Verbindlichkeiten aus Lieferungen und Leistungen	1.195.658,81	5.683.957,60	5.683.957,60	0,00	0,00
2.8 Verbindlichkeiten aus Steuern und steuerähnlichen Abgaben	0,00	0,00	0,00	0,00	0,00
2.9 Verbindlichkeiten gegenüber verbundenen Unternehmen und gegen Unternehmen, mit denen ein Beteiligungsverhältnis besteht, und Sondervermögen	0,00	0,00	0,00	0,00	0,00
Übertrag	9.021.681,69	12.865.028,97	5.683.957,60	6.597.735,06	583.336,31

	Gesamtbetrag zu Beginn des Haushaltsjahres 01.01.2021 EUR	Gesamtbetrag des Haushaltsjahres 31.12.2021 EUR	Restlaufzeit bis zu 1 Jahr EUR	Restlaufzeit 1 bis 5 Jahre EUR	Restlaufzeit über 5 Jahre EUR
Übertrag	9.021.681,69	12.865.028,97	5.683.957,60	6.597.735,06	583.336,31
2.10 Sonstige Verbindlichkeiten	1.663.419,47	1.600.800,16	1.596.324,64	0,00	0,00
Summe Verbindlichkeiten	10.685.101,16	14.465.829,13	7.280.282,24	6.597.735,06	583.336,31

## Entwicklung der Darlehensverbindlichkeiten gegenüber Kreditinstituten zum 31. Dezember 2021

Darlehensgeber	Laufzeit/ Letzter Zahlertermin/ Zinsbindung	Ursprungsbetrag	01.01.2021	Zugang	Tilgung	31.12.2021	Zinssatz	Zinsaufwand 2021	Tilgung Restlaufzeiten		
									bis zu 1 Jahr	2 bis 5 Jahre	mehr als 5 Jahre
		€	€	€	€	€	%	€	€	€	€
Bank für Infrastruktur Darlehensnr.: *****033	96 Jahre 15.09.2077	92.288,18	52.604,30		922,88	51.681,42			922,88	3.691,52	47.067,02
Frankfurter Volksbank Darlehensnr.: *****617	48 Jahre 30.12.2059 20.12.2021	3.000.000,00	2.694.142,49		38.970,82	2.655.171,67	2,8	75.029,18	181.547,37	738.137,76	1.735.486,54
DZ HYP (WL Bank) Darlehensnr.: *****600	30.12.2028	2.500.000,00	1.965.427,09		75.786,49	1.889.640,60	1,25	24.213,51	76.738,26	316.712,21	1.496.190,13
KfW Darlehensnr.: ***330	10 Jahre 15.08.2023 15.08.2023	2.500.000,00	859.375,00		312.500,00	546.875,00	0,1	742,18	312.500,00	234.375,00	0,00
KfW Darlehensnr.: ***910	10 Jahre 15.08.2024 15.08.2024	500.000,00	234.375,00		62.500,00	171.875,00	0,5	1.054,70	62.500,00	109.375,00	0,00
KfW Darlehensnr.: ***372	30 Jahre 15.08.2027 15.08.2027	797.615,33	192.517,67		27.504,44	165.013,23	0,51	946,77	27.504,44	110.017,76	27.491,03
KfW Darlehensnr.: ***440	30 Jahre 15.08.2028 15.08.2028	716.575,57	197.671,46		24.709,72	172.961,74	0,7	1.340,46	24.709,72	98.838,88	49.413,14
Nord LB Darlehensnr.: *****025	30.06.2026	1.500.000,00	1.013.176,64		68.660,24	944.516,40	0,68	6.714,76	69.128,32	227.938,42	647.449,66
		<b>11.606.479,08</b>	<b>7.209.289,65</b>	<b>0,00</b>	<b>611.554,59</b>	<b>6.597.735,06</b>		<b>110.041,56</b>	<b>755.550,99</b>	<b>1.839.086,55</b>	<b>4.003.097,52</b>

L:\Haushalt 2021\Jahresabschluss\Anhang\Darlehen für Jahresabschluss 2021.pdf

Gemeinde Sulzbach (Taunus)

Entwicklung der Darlehensverbindlichkeiten im Rahmen des Konjunkturprogramms 2009  
bei der Wirtschafts- und Infrastrukturbank Hessen

Darlehensgeber Maßnahme	Laufzeit/ Letzter Zahltermin/	Ursprungsbetrag	01.01.2021	Tilgung Gemeinde	Tilgung Land	31.12.2021	Tilgung Restlaufzeiten		
							bis zu 1 Jahr	2 bis 5 Jahre	mehr als 5 Jahre
		€	€	€	€	€	€	€	€
Erweiterung Kath. Kiga Darlehensnr.: *****263	30 Jahre 31.03.2041	599.837,00	399.891,30	3.332,43	16.662,14	379.896,73	19.994,57	79.978,28	279.923,88
Neue Tennisplätze Darlehensnr.: *****887	30 Jahre 31.12.2040	16.450,00	10.418,26	274,17	274,17	9.869,92	548,34	2.193,36	7.128,22
Austausch Sprungretter Darlehensnr.: *****673	30 Jahre 31.12.2040	2.376,00	1.504,80	39,60	39,60	1.425,60	79,20	316,80	1.029,60
Neukonzeption Parkanlage Darlehensnr.: *****050 Darlehensnr.: *****104	30 Jahre 31.03.2042	5.852,99	4.097,09	3.999,54	97,55	0,00	0,00	0,00	0,00
Ergänzung Sportplatz Darlehensnr.: *****099	30 Jahre 31.03.2042	2.734,25	1.913,99	1.868,42	45,57	0,00	0,00	0,00	0,00
Sanierung Jugendhaus Darlehensnr.: *****128	30 Jahre 31.03.2042	5.208,61	3.646,03	3.559,22	86,81	0,00	0,00	0,00	0,00
		<b>632.458,85</b>	<b>421.471,47</b>	<b>13.073,38</b>	<b>17.205,84</b>	<b>391.192,25</b>	<b>20.622,11</b>	<b>82.488,44</b>	<b>288.081,70</b>



**Entwicklung der Darlehensverbindlichkeiten im Rahmen des Kommunalen Investitionsprogramms 2016  
bei der Wirtschafts- und Infrastrukturbank Hessen**

Darlehensgeber Maßnahme	Laufzeit/ Letzter Zahltermin/	Ursprungsbetrag	01.01.2021	Tilgung Gemeinde	Tilgung Land	31.12.2021	Tilgung Restlaufzeiten		
							bis zu 1 Jahr	2 bis 5 Jahre	mehr als 5 Jahre
		€	€	€	€	€	€	€	€
Pauschalmittel Darlehensnr.: *****687	30 Jahre 15.08.2047	19.500,00	16.900,00	130,00	520,00	16.250,00	650,00	2.600,00	13.000,00
Pauschalmittel Darlehensnr.: *****615	30 Jahre 15.02.2048	16.361,68	14.725,51	109,08	436,31	14.180,12	545,39	2.181,56	11.453,17
Sanierung Gehwege Friedhof "Im Brühl" Darlehensnr.: *****377	30 Jahre 15.08.2051	159.842,32	159.842,32	1.065,62	4.262,46	154.514,24	5.328,08	21.312,32	127.873,84
		<b>195.704,00</b>	<b>191.467,83</b>	<b>1.304,70</b>	<b>5.218,77</b>	<b>184.944,36</b>	<b>6.523,47</b>	<b>26.093,88</b>	<b>152.327,01</b>

## Inanspruchnahme von VE's zum 31.12.2021

Gemeinde Sulzbach (Taunus)  
Sulzbach (Taunus)

	Ansatz	Umsatz	Rest
Hubrettungsfahrzeug	750.000,00	0,00	750.000,00
Löschgruppenfahrzeug	450.000,00	0,00	450.000,00
Investitionszuschuss ev. Kirche (Neubau/Erw. San. Kita)	1.500.000,00	0,00	1.500.000,00
öff. Geförderter Wohnraum	300.000,00	0,00	300.000,00
Schwalbacher Straße / Großer Dalles, Abwasser	1.300.000,00	0,00	1.300.000,00
Schwalbacher Straße / Großer Dalles, Wasser	850.000,00	0,00	850.000,00
Klippelgarten, Wasser	165.000,00	0,00	165.000,00
Klippelgarten, Abwasser	60.000,00	0,00	60.000,00
Erbsengewann, Wasser	79.000,00	0,00	79.000,00
Erbsengewann, Abwasser	185.000,00	0,00	185.000,00
Schwalbacher Straße / Großer Dalles (Tiefbau)	2.600.000,00	0,00	2.600.000,00
Klippelgarten (Tiefbau)	335.000,00	0,00	335.000,00
Erbsengewann (Tiefbau)	430.000,00	0,00	430.000,00
Gehwegabsenkungen	80.000,00	0,00	80.000,00
	<u>9.084.000,00</u>	<u>0,00</u>	<u>9.084.000,00</u>

Mittelübertrag Ergebnishaushalt 2021 -> 2022

Lfd. nr.	Kostenstelle	Bezeichnung	Konto	Maßnahme o. Kontobezeichnung	Übertrag aus 2021	Ansatz 2022	fortgeschriebener Ansatz 2022	Begründung
1	1011110	Gemeindeorgane	688 000 00	Aufw. für Fort- u. Weiterbildung	9.400,00 €	6.000,00 €	15.400,00 €	Schulung aller Mandatsträger im digitalen Sitzungsdienst, Schulung der Nachrücker
2	1012110	Organisation und Recht	688 000 00	Aufw. für Fort- u. Weiterbildung	4.300,00 €	5.000,00 €	9.300,00 €	Neuerungen in den Anwenderprogrammen
3	1014110	Finanzen	688 000 00	Aufw. für Fort- u. Weiterbildung	2.000,00 €	8.000,00 €	10.000,00 €	Erhöhter Fortbildungsbedarf
4	1016111	Gleichstellungsbeauftragte	688 000 00	Aufw. für Fort- u. Weiterbildung	600,00 €	600,00 €	1.200,00 €	Erforderliche Schulungen für die Nachfolgerin
5	1017110	Personal	688 000 00	Aufw. für Fort- u. Weiterbildung	8.900,00 €	25.000,00 €	33.900,00 €	Turnusmäßige Datenschutzunterweisung, Schulung neue Beschäftigte DV § 18 TVöD, Schulung neuer Anwenderprogramme
6	02021201	Ortsgericht, Schiedsperson	688 000 00	Aufw. für Fort- u. Weiterbildung	1.000,00 €	8.000 €	9.000,00 €	Auf Grund der Corona-Pandemie fanden keine Weiterbildungen statt
7	9011110	Grundsätze und Planung	677 310 00	Planungsleistungen (B-Pläne)	75.000,00 €	100.000,00 €	175.000,00 €	Laufende Aufträge
8	9011110	Grundsätze und Planung	677 900 20	andere Beratungsleistungen (Bürgermitwir.)	15.000,00 €	7.500,00 €	22.500,00 €	Moderation Bürgerhaus (tlw. laufender Auftrag + Fortsetzung Projekt)
9	10011110	Bauen und Objektbetreuung	677 310 00	Planungsleistungen (u.a. Bürgerhaus)	18.000,00 €	15.000,00 €	33.000,00 €	Konzepte Bürgerhaus, Antragsplanung Am Sulzbach 6
10	10011110	Bauen und Objektbetreuung	688 000 00	Aufw. für Fort- u. Weiterbildung	3.600,00 €	10.000,00 €	13.600,00 €	Schulung neuer Mitarbeiter nicht abgeschlossen
11	11031101	Wasserversorgung	688 000 00	Aufw. für Fort- u. Weiterbildung	1.400,00 €	3.000,00 €	4.400,00 €	Schulung neuer Mitarbeiter nicht abgeschlossen
12	11031102	Abwasserbeseitigung	677 310 00	Planungsleistungen (B-Pläne)	382.000,00 €	70.000,00 €	452.000,00 €	Fortlaufendes Projekt Generalentwässerungsplan
13	11031102	Abwasserbeseitigung	688 000 00	Aufw. für Fort- u. Weiterbildung	900,00 €	3.000,00 €	3.900,00 €	Schulung neuer Mitarbeiter nicht abgeschlossen
14	13011110	Park- und Grünflächen	616 100 00	RegioPark -Fremdinst./Außenanl./Unterhaltung	2.200,00 €	1.000,00 €	3.200,00 €	für den Bedarfsfall/nicht vorherzusehende Maßnahmen
15	15041101	Bauhof	688 000 00	Aufw. für Fort- u. Weiterbildung	5.000,00 €		5.000,00 €	Führerscheine (neue Kostenstelle 1019110 in 2022)
							- €	
	<b>Summe</b>				<b>529.300,00 €</b>	<b>262.100,00 €</b>	<b>791.400,00 €</b>	

Übertrag Haushaltsmittel von 2021 nach 2022

A Ifd. Nr.	B Maßnahme	C Kosten- stelle	D Konto	E Produktbereich	F Bezeichnung	G Übertrag aus Vorjahr	H Ansatz 2021	I verfügbare Mittel 2021	J		L Übertrag nach 2022	M Begründung
									K Umsatz	K noch verfügbar		
									Stand 09.02.2022			
1	12016-012	1016102	02400000	Innere Verwaltung	Arbeitsplatzlizenzen		5.000,00 €	5.000,00 €	7.236,15 €	- 2.236,15 €	- €	Deckung über Position 2
2	15030001	1016102	08500000	Innere Verwaltung	Anschaffung von Hard- und Software	20.000,00 €	31.500,00 €	51.500,00 €	14.560,50 €	36.939,50 €	34.700,00 €	
3	12017-005	1018110	05000000	Innere Verwaltung	Ankauf Grundstücke	1.200.000,00 €	1.000.000,00 €	3.160.000,00 €	3.022.339,64 €	137.660,36 €	137.660,00 €	Fortlaufendes Projekt
4	12018-029	1018110	05000000	Innere Verwaltung	Ankauf Grundstück (Hochwasserschutz)	299.500,00 €		299.500,00 €		299.500,00 €	- €	erl. über Position 3
5	12100002	01018301	08900000	Innere Verwaltung	GWG Sammelpool		3.000,00 €	3.000,00 €	4.980,12 €	- 1.980,12 €	- €	Deckung über Position 6 und 7
6	12020-013	01018301	07300000	Innere Verwaltung	Wasserspender	1.475,00 €		1.475,00 €		1.475,00 €	1.475,00 €	Fortlaufendes Projekt
7	12018-041	01018301	05600000	Innere Verwaltung	Mülltonneneinhausung (Rathaus)	15.000,00 €		15.000,00 €	13.607,65 €	1.392,35 €	- €	
8	12017-020	1018710	09500000	Innere Verwaltung	Erweiterung Betreuungseinrichtung (Zuckerrübe)	36.000,00 €		36.000,00 €		36.000,00 €	- €	
9	12017-019	2022310	06193000	Sicherheit und Ordnung	Geschwindigkeitsanzeigtafeln	7.000,00 €	8.500,00 €	15.500,00 €	7.702,63 €	7.797,37 €	7.700,00 €	
10	12017-001	2022410	08100000	Sicherheit und Ordnung	Ersatzbeschaffung Dienstfahrzeug Ordnungspolizei		21.500,00 €	21.500,00 €		21.500,00 €	21.500,00 €	
11	12017-012	2031110	08010100	Sicherheit und Ordnung	Erneuerung Sirenen	59.000,00 €		59.000,00 €		59.000,00 €	59.000,00 €	
12	13200020	2031110	08010100	Sicherheit und Ordnung	Investitionspool Brand- u. Katastrophenschutz		25.000,00 €	25.000,00 €	4.430,77 €	20.569,23 €	20.500,00 €	
13	12021-001	2031110	08010100	Sicherheit und Ordnung	Alarmschutzgeräte		60.000,00 €	60.000,00 €	58.411,15 €	1.588,85 €	1.500,00 €	
14	12016-020	2031110	08010100	Sicherheit und Ordnung	Digitalfunk & Funktechnik Feuerwehr		15.000,00 €	15.000,00 €		15.000,00 €	15.000,00 €	
15	12021-006	2031110	08010100	Sicherheit und Ordnung	Hydraulisches Rettungsgerät		25.000,00 €	25.000,00 €		25.000,00 €	25.000,00 €	
16	12021-005	2031110	08100000	Sicherheit und Ordnung	Löschgruppenfahrzeug		10.000,00 €	10.000,00 €		10.000,00 €	10.000,00 €	
17	12019-041	04102101	03580000	Kultur und Wissenschaft	Investitionszuschuss kath. Kirchengemeinde (Barrierefreiheit)	20.000,00 €		20.000,00 €		20.000,00 €	20.000,00 €	
18	12021-011	04102102	03580000	Kultur und Wissenschaft	Investitionszuschuss ev. Kirche (Neubau/Erw.San. Kita)		50.000,00 €	50.000,00 €		50.000,00 €	50.000,00 €	
19	12021-012	04102102	03580000	Kultur und Wissenschaft	Investitionszuschuss ev. Kirche (San. Küche)		18.000,00 €	18.000,00 €	15.000,00 €	3.000,00 €	3.000,00 €	
20	12020-021	04102102	03580000	Kultur und Wissenschaft	Investitionszuschuss ev. Kirche (Dachsanierung)		30.000,00 €	30.000,00 €		30.000,00 €	30.000,00 €	
21	12017-002	5041220	08800300	Soziale Leistungen	Seniorenrouen (z.B. Sitzmöglichkeiten)	10.000,00 €	1.000,00 €	11.000,00 €		11.000,00 €	11.000,00 €	Fortlaufendes Projekt
22	17000054	06041101	08801000	Kinder- Jugend- u.Fam.hilfe	Erneuerung Möblierung / Ausstattung / Spielgeräte (Kita Pfiffikus)	12.000,00 €	9.300,00 €	21.300,00 €	3.014,99 €	18.285,01 €	18.200,00 €	
23	17000022	06041102	08801000	Kinder- Jugend- u.Fam.hilfe	Erneuerung Möblierung / Ausstattung / Spielgeräte (Kita Waldnest)	19.000,00 €	9.500,00 €	28.500,00 €	2.147,08 €	26.352,92 €	26.300,00 €	
24	17000036	06041103	08801000	Kinder- Jugend- u.Fam.hilfe	Erneuerung Möblierung / Ausstattung / Spielgeräte (Hort Eisvogel)		9.900,00 €	9.900,00 €	2.813,84 €	7.086,16 €	7.000,00 €	
25	12020-008	06041103	08400000	Kinder- Jugend- u.Fam.hilfe	Kühlschränke Hort Eisvogel	10.000,00 €		10.000,00 €		10.000,00 €	10.000,00 €	
26	12018-038	06041105	08801000	Kinder- Jugend- u.Fam.hilfe	Erneuerung Möblierung / Ausstattung / Spielgeräte (Betreuende Grundschule)	52.000,00 €	1.500,00 €	53.500,00 €	1.420,22 €	52.079,78 €	52.000,00 €	
27	12021-002	06041106	08801000	Kinder- Jugend- u.Fam.hilfe	Erneuerung Möblierung / Ausstattung / Spielgeräte (Hort Kinder-Reich)		3.400,00 €	3.400,00 €	1.420,21 €	1.979,79 €	1.900,00 €	
28	12017-017	6051120	06230200	Kinder- Jugend- u.Fam.hilfe	Erweiterung Spielplatz Sossenheimer Weg	20.700,00 €		20.700,00 €		20.700,00 €	- €	
29	12019-039	6051120	06230200	Kinder- Jugend- u.Fam.hilfe	Wasserspiel Spielplatz "Im Brühl"	12.500,00 €		12.500,00 €		12.500,00 €	12.000,00 €	Fortlaufendes Projekt
30	12019-043	6051120	06230200	Kinder- Jugend- u.Fam.hilfe	Spielplatz für "ältere" Kinder (8-13 Jahre)	80.000,00 €		80.000,00 €		80.000,00 €	- €	
31	12020-015	06052101	08801000	Kinder- Jugend- u.Fam.hilfe	Erneuerung Möblierung (Jugendhaus)	1.700,00 €	6.500,00 €	8.200,00 €	3.585,93 €	4.614,07 €	4.600,00 €	
32	12020-009	8011110	03580000	Sportförderung	Investitionszuschuss Lüftungsanlage Schützenhaus	42.000,00 €		42.000,00 €	26.000,00 €	16.000,00 €	- €	Maßnahme abgeschlossen
33	12020-010	8011110	03580000	Sportförderung	Investitionszuschuss Sanierung Tennisplätze	34.000,00 €		34.000,00 €		34.000,00 €	34.000,00 €	
34	12020-016	9011110	03580000	Räuml. Planungs- und Entw.	Gesellschafterumlage RTW	56.000,00 €	295.000,00 €	351.000,00 €	273.392,24 €	77.607,76 €	77.600,00 €	Fortlaufendes Projekt
35	12018-026	11031101	07700000	Ver- und Entsorgung	Standrohre	1.600,00 €	2.500,00 €	4.100,00 €		4.100,00 €	4.100,00 €	Fortlaufendes Projekt
36	12019-036	11031101	07000200	Ver- und Entsorgung	Hydranten	75.000,00 €	35.000,00 €	110.000,00 €		110.000,00 €	- €	kein Übertrag, wird im Aufwand gebucht
37	12019-037	11031101	07000400	Ver- und Entsorgung	Großwasserzähler	8.000,00 €	3.000,00 €	11.000,00 €	23.783,00 €	- 12.783,00 €	- €	Deckung über Position 44
38	12019-038	11031101	07000000	Ver- und Entsorgung	Schaltschrank Brunnen	15.000,00 €		15.000,00 €		15.000,00 €	15.000,00 €	Fortlaufendes Projekt
39	12018-022	11031101	08000000	Ver- und Entsorgung	Werkstatteinrichtung und Geräte, Wasserversorgung	3.400,00 €	2.000,00 €	5.400,00 €		5.400,00 €	5.400,00 €	Projekt noch nicht abgeschlossen
40	12018-023	11031101	08900000	Ver- und Entsorgung	GWG, Wasserversorgung	2.300,00 €	2.500,00 €	4.800,00 €	361,29 €	4.438,71 €	4.400,00 €	Fortlaufendes Projekt

41	I2018-024	11031101	02400000	Ver- und Entsorgung	Lizenzen und DV-Software, Wasserversorgung	30.000,00 €	15.000,00 €	45.000,00 €		45.000,00 €	30.000,00 €	
42	I2018-025	11031101	08500000	Ver- und Entsorgung	Hard- und Software, Wasserversorgung	30.000,00 €	15.000,00 €	45.000,00 €		45.000,00 €	30.000,00 €	
43	I2018-046	11031101	08500000	Ver- und Entsorgung	Leitrichter Wasserversorgung	60.000,00 €	7.500,00 €	67.500,00 €	83.645,20 €	16.145,20 €	- €	Deckung über Position 44
44	I2018-004	11031101	07000400	Ver- und Entsorgung	Erwerb Wasser-Messer	20.000,00 €	10.000,00 €	30.000,00 €		30.000,00 €	- €	kein Übertrag, wird im Aufwand gebucht
45	I2018-011	11031101	07000000	Ver- und Entsorgung	Aufbereitung Brunnen	200.800,00 €	800.000,00 €	1.000.800,00 €	27.947,68 €	972.852,32 €	972.850,00 €	Fortlaufendes Projekt
46	I2018-021	11031101	07000200	Ver- und Entsorgung	Am Sulzbach, Wasser	156.000,00 €		156.000,00 €		156.000,00 €	156.000,00 €	Fortlaufendes Projekt
47	I2018-021	11031102	07000200	Ver- und Entsorgung	Am Sulzbach, Abwasser	85.300,00 €		85.300,00 €		85.300,00 €	85.300,00 €	Fortlaufendes Projekt
48	I2018-020	11031101	07000200	Ver- und Entsorgung	Billtalstraße, Wasser	306.600,00 €		306.600,00 €	25.405,79 €	281.194,21 €	281.100,00 €	Fortlaufendes Projekt
49	I2018-020	11031102	07000200	Ver- und Entsorgung	Billtalstraße, Abwasser	323.500,00 €		323.500,00 €	75.831,20 €	247.668,80 €	247.600,00 €	Fortlaufendes Projekt
50	I2019-007	11031102	07000200	Ver- und Entsorgung	Kronberger Weg, Abwasser	175.000,00 €		175.000,00 €	1.267,44 €	173.732,56 €	175.000,00 €	Fortlaufendes Projekt
51	I2019-007	11031101	07000200	Ver- und Entsorgung	Kronberger Weg, Wasser	220.000,00 €		220.000,00 €	168,34 €	219.831,66 €	220.000,00 €	Fortlaufendes Projekt
52	I2019-008	11031102	07000200	Ver- und Entsorgung	Weißkirchner Weg, Abwasser	135.000,00 €		135.000,00 €	1.266,46 €	133.733,54 €	133.700,00 €	Fortlaufendes Projekt
53	I2019-008	11031101	07000200	Ver- und Entsorgung	Weißkirchner Weg, Wasser	90.000,00 €		90.000,00 €	168,33 €	89.831,67 €	89.800,00 €	Fortlaufendes Projekt
54	I2019-009	11031102	07000500	Ver- und Entsorgung	RÜB Haindell	145.000,00 €		145.000,00 €		145.000,00 €	145.000,00 €	Fortlaufendes Projekt
55	I2019-010	11031102	07000500	Ver- und Entsorgung	RÜB Wiesenstraße	13.000,00 €		13.000,00 €		13.000,00 €	10.000,00 €	Fortlaufendes Projekt
56	I2019-012	11031102	07000200	Ver- und Entsorgung	Eschborner Straße - Im Brühl bis Mühstr., Abwasser	628.400,00 €		628.400,00 €	256.003,35 €	372.396,65 €	372.300,00 €	Fortlaufendes Projekt
57	I2019-012	11031101	07000200	Ver- und Entsorgung	Eschborner Straße - Im Brühl bis Mühstr., Wasser	408.700,00 €		408.700,00 €	51.691,53 €	357.008,47 €	357.000,00 €	Fortlaufendes Projekt
58	I2019-019	11031102	07000200	Ver- und Entsorgung	Schwalbacher Straße / Großer Dalles, Abwasser	35.000,00 €	500.000,00 €	535.000,00 €		535.000,00 €	535.000,00 €	Fortlaufendes Projekt
59	I2019-019	11031101	07000200	Ver- und Entsorgung	Schwalbacher Straße / Großer Dalles, Wasser	20.000,00 €	130.000,00 €	150.000,00 €		150.000,00 €	150.000,00 €	Fortlaufendes Projekt
60	I2021-008	11031101	07000200	Ver- und Entsorgung	Klippelgarten, Wasser		33.000,00 €	33.000,00 €		33.000,00 €	33.000,00 €	Fortlaufendes Projekt
61	I2021-008	11031102	07000200	Ver- und Entsorgung	Klippelgarten, Abwasser		12.000,00 €	12.000,00 €	6.525,61 €	5.474,39 €	5.400,00 €	Fortlaufendes Projekt
62	I2021-009	11031101	07000200	Ver- und Entsorgung	Ersbengewann, Wasser		20.000,00 €	20.000,00 €	1.360,37 €	18.639,63 €	18.600,00 €	Fortlaufendes Projekt
63	I2021-009	11031102	07000200	Ver- und Entsorgung	Ersbengewann, Abwasser		46.000,00 €	46.000,00 €	2.918,78 €	43.081,22 €	43.000,00 €	Fortlaufendes Projekt
64	I2018-005	11031101	07000300	Ver- und Entsorgung	Hausanschlüsse	19.100,00 €	50.000,00 €	69.100,00 €	69.308,28 €	208,28 €	- €	Deckung über Position 65
65	I2018-005	11031102	07000300	Ver- und Entsorgung	Hausanschlüsse	13.700,00 €	50.000,00 €	63.700,00 €	50.371,33 €	13.328,67 €	13.100,00 €	Fortlaufendes Projekt
66	I2018-018	11031102	07000300	Ver- und Entsorgung	Im Erlenfeld, Inliner		20.000,00 €	20.000,00 €		20.000,00 €	20.000,00 €	Fortlaufendes Projekt
67	I2020-017	11061110	06510000	Ver- und Entsorgung	Unterflurcontainer Kronberger Weg	22.000,00 €		22.000,00 €		22.000,00 €	22.000,00 €	Fortlaufendes Projekt
68	I2020-018	11061110	06510000	Ver- und Entsorgung	Unterflurcontainer Ortsbereich	21.500,00 €		21.500,00 €		21.500,00 €	21.500,00 €	Fortlaufendes Projekt
69	I2020-019	12011101	06130200	Verkehrsmitt.-anlagen ÖPNV	Barrierefreiheit Ausbau "Brücke Haindell-Ortsmitte"	20.000,00 €		20.000,00 €		20.000,00 €	20.000,00 €	Fortlaufendes Projekt
70	I2019-023	12011101	06131000	Verkehrsmitt.-anlagen ÖPNV	Kronberger Weg (Tiefbau)	325.400,00 €		325.400,00 €	200,32 €	325.199,68 €	325.400,00 €	Fortlaufendes Projekt
71	I2019-024	12011101	06131000	Verkehrsmitt.-anlagen ÖPNV	Weißkirchner Weg (Tiefbau)	150.000,00 €		150.000,00 €	200,32 €	149.799,68 €	149.700,00 €	Fortlaufendes Projekt
72	I2019-026	12011101	06131000	Verkehrsmitt.-anlagen ÖPNV	Eschborner Straße - Im Brühl bis Mühstr. (Tiefbau)	916.900,00 €		916.900,00 €	86.789,47 €	830.110,53 €	830.100,00 €	Fortlaufendes Projekt
73	I2020-006	12011101	06190000	Verkehrsmitt.-anlagen ÖPNV	Eschborner Straße - Im Brühl bis Mühstr. (Straßenbeleuchtung)	80.000,00 €	120.000,00 €	200.000,00 €		200.000,00 €	200.000,00 €	Fortlaufendes Projekt
74	I2019-031	12011101	06131000	Verkehrsmitt.-anlagen ÖPNV	Schwalbacher Straße / Großer Dalles (Tiefbau)	65.000,00 €	390.000,00 €	455.000,00 €	12.000,00 €	443.000,00 €	443.000,00 €	Fortlaufendes Projekt
75	I2017-016	12011101	06131000	Verkehrsmitt.-anlagen ÖPNV	Sanierung Billtalstraße	249.900,00 €		249.900,00 €	22.014,32 €	227.885,68 €	227.800,00 €	Fortlaufendes Projekt
76	I2021-008	12011101	06131000	Verkehrsmitt.-anlagen ÖPNV	Klippelgarten (Tiefbau)		65.000,00 €	65.000,00 €	6.233,30 €	58.766,70 €	58.700,00 €	Fortlaufendes Projekt
77	I2021-009	12011101	06131000	Verkehrsmitt.-anlagen ÖPNV	Ersbengewann (Tiefbau)		108.000,00 €	108.000,00 €	10.683,96 €	97.316,04 €	97.300,00 €	Fortlaufendes Projekt
78	I5200007	12011101	06130100	Verkehrsmitt.-anlagen ÖPNV	Radwegenetz	13.000,00 €	10.000,00 €	23.000,00 €		23.000,00 €	23.000,00 €	Fortlaufendes Projekt
79	I2019-006	12011101	06130000	Verkehrsmitt.-anlagen ÖPNV	Gehwegabsenkungen	190.000,00 €	80.000,00 €	270.000,00 €		270.000,00 €	220.000,00 €	Fortlaufendes Projekt
80	I2017-010	12011101	06131000	Verkehrsmitt.-anlagen ÖPNV	Barrierefreier Ausbau von 22 Bushaltestellen	238.600,00 €		238.600,00 €	1.516,06 €	237.083,94 €	- €	Maßnahme vorerst abgeschlossen
81	I5200004	12011102	06190000	Verkehrsmitt.-anlagen ÖPNV	Ergänz./Erneu. Straßenbeleuchtungsanlagen, Umrüstung LED		70.000,00 €	70.000,00 €		70.000,00 €	70.000,00 €	Fortlaufendes Projekt
82	I2020-020	12011102	06190000	Verkehrsmitt.-anlagen ÖPNV	Straßenbeleuchtung Fußweg Brücke Haindell - Kleingärten (Solarleuchten)	20.000,00 €		20.000,00 €		20.000,00 €	20.000,00 €	anstehendes Projekt
83	I2019-035	12011102	03580000	Verkehrsmitt.-anlagen ÖPNV	Beleuchtung Fuß- und Radweg entlang der Limesspange	35.000,00 €		35.000,00 €		35.000,00 €	- €	Kein Übertrag möglich, Mittel aus 2019
84	I2020-004	13011106	06230500	Natur- u. Landschaftspflege	Regionalparkroute (Projekte)	30.000,00 €		30.000,00 €		30.000,00 €	30.000,00 €	Fortlaufendes Projekt

85	13400001	13021101	09530000	Natur- u. Landschaftspflege	Hochwasserschutz	3.400.500,00 €		3.400.500,00 €	53.246,01 €	3.347.253,99 €	3.347.200,00 €	Fortlaufendes Projekt
86	12020-005	13031110	06240000	Natur- u. Landschaftspflege	Urmenwand	30.000,00 €		30.000,00 €	27.046,73 €	2.953,27 €	2.900,00 €	Rechnung ausstehend
87	12019-002	13031110	08600000	Natur- u. Landschaftspflege	Erneuerung Einrichtung Trauerhalle	10.000,00 €		10.000,00 €		10.000,00 €	- €	
88	12021-010	13052101	00810000	Natur- u. Landschaftspflege	Wegrandmulcher		12.500,00 €	12.500,00 €	10.980,00 €	1.520,00 €	- €	Maßnahme abgeschlossen
89	12018-032	15011110	06193000	Wirtschaft und Tourismus	Beschilderungsanlagen Gewerbegebiete		12.000,00 €	12.000,00 €		12.000,00 €	12.000,00 €	Umsetzung in 2022
90	12021-003	15021101	08090400	Wirtschaft und Tourismus	Technik BÜZ: Lautsprecher, Scheinwerfer, Follow Spot		12.000,00 €	12.000,00 €	11.487,66 €	512,34 €	500,00 €	Fortlaufendes Projekt
91	12019-034	15021101	08800200	Wirtschaft und Tourismus	Einbau von Klimageräte (Gewölbekeller)	50.000,00 €		50.000,00 €		50.000,00 €	- €	Kein Übertrag möglich, Mittel aus 2019
92	15000008	15021102	08090510	Wirtschaft und Tourismus	Bürgerhaus Modernisierung Lüftungsanlage und Brandschutz	2.497,00 €		2.497,00 €		2.497,00 €	- €	
93	12020-003	15041104	08100000	Wirtschaft und Tourismus	Unimog mit Winterausrüstung	34.200,00 €		34.200,00 €		34.200,00 €	34.200,00 €	Rechnungsbetrag wird in 2022 gebucht
<b>Summe der Auszahlungen für Investitionen</b>						11.132.772,00 €	4.271.600,00 €	16.364.372,00 €	4.382.485,25 €	11.981.886,75 €	10.999.525,00 €	

## **6. RECHENSCHAFTSBERICHT**

### **6.1 Vorbemerkung**

Im Lage- und Rechenschaftsbericht, der mit verschiedenen Ergänzungen und Modifikationen das kommunalwirtschaftliche Pendant zum handelsrechtlichen Lagebericht ist, soll nach den gesetzlichen Anforderungen des § 112 Abs. 3 HGO i. V. m. § 51 Abs. 1 und 2 GemHVO folgendes dargestellt werden:

- Der Verlauf der Haushaltswirtschaft und die Lage der Gemeinde dergestalt, dass ein den tatsächlichen Verhältnissen entsprechendes Bild vermittelt wird; hierzu sind die wichtigsten Ergebnisse des Jahresabschlusses und erhebliche Abweichungen der Jahresergebnisse von den Haushaltsansätzen zu erläutern und eine Bewertung der Abschlussrechnung vorzunehmen;
- Vorgänge von besonderer Bedeutung, die nach dem Schluss des Haushaltsjahres eingetreten sind,
- Zu erwartende mögliche Risiken von besonderer Bedeutung.

### **6.2 Verlauf der Haushaltswirtschaft**

Der Haushaltsplan 2021 ist am 26.11.2020 von der Gemeindevertretung beschlossen und am 14.06.2021 von der Kommunalaufsicht genehmigt worden. Der Haushalt wies einen Jahresverlust von 6,78 Mio. € aus und keine Kassenkreditermächtigung.

Eine Kreditermächtigung war in Höhe von 4,27 Mio. € vorgesehen. Verpflichtungsermächtigungen waren in Höhe von 9,08 Mio. € vorgesehen.

#### **6.2.1 Entwicklung der Haushaltswirtschaft**

Die Ergebnisrechnung weist ein negatives ordentliches Ergebnis in Höhe von 804 Tsd. € aus.

Die ordentlichen Gewinne in Höhe von 149 Tsd. € im Teilhaushalt Wasserversorgung und in Höhe von 218 Tsd. € im Bereich Abwasserbeseitigung wurden in die Sonderposten „Gebührenaussgleich Wasser“ und „Gebührenaussgleich Abwasser“ eingestellt. Der Jahresfehlbedarf von danach 1,17 Mio. € wurde der Rücklage aus ordentlichen Ergebnissen entnommen.

Gegenüber den Planzahlen des Haushaltes 2021 bedeutet dies beim ordentlichen Ergebnis eine Verbesserung von 5,98 Mio. €.

Von dem Jahresüberschuss des außerordentlichen Ergebnisses in Höhe von 149 Tsd. € wurden der Rücklage aus Überschüssen des außerordentlichen Ergebnisses 104 Tsd. € zugeführt. Der außerordentliche Überschuss im Teilhaushalt Wasserversorgung in Höhe von 22 Tsd. € sowie der außerordentliche Überschuss im Teilhaushalt Abwasserbeseitigung in Höhe von 23 Tsd. € wurden den jeweiligen Sonderposten zugeführt.

Der Finanzmittelbestand hat sich in 2021 um 393 Tsd. € auf 7,84 Mio. €, gegenüber dem Stand zum 31.12. des Vorjahres (8,24 Mio. €), verringert.

Im Finanzmittelfluss aus laufender Verwaltungstätigkeit ergibt sich ein Mittelzufluss in Höhe von 2,1 Mio. €. Diesem

werden der Finanzmittelfluss aus Investitionstätigkeit in Höhe von –1,96 Mio. €, der Finanzmittelfluss aus Finanzierungstätigkeit in Höhe von -614 Tsd. € sowie der Zahlungsmittelfluss aus haushaltsunwirksamen Zahlungen in Höhe von 83 Tsd. € hinzugerechnet, woraus sich der Zahlungsmittelfehlbetrag des Haushaltsjahres ergibt.

### **6.2.2 Besondere Vorgänge nach Schluss des Haushaltsjahres 2021**

---

Nach Ablauf des Haushaltsjahres 2021 sind keine Ereignisse eingetreten, die für die Gemeinde Sulzbach (Taunus) für das Haushaltsjahr 2021 von wesentlicher Bedeutung sind.

## **6.3 Ausblick auf die künftige Entwicklung**

### **6.3.1 Ausblick auf das Haushaltsjahr 2022**

---

Insgesamt wird der Haushalt 2022 mit einem Überschuss von rund 1,5 Tsd. € geplant.

Der Haushaltsplan für das Jahr 2022 ist am 2. Dezember 2021 von der Gemeindevertretung beschlossen und am 17. Februar 2022 von der Kommunalaufsicht genehmigt worden. Neben dem Jahresüberschuss weist der Haushalt 2022 eine Kreditermächtigung in Höhe von 9,57 Mio. € aus. Verpflichtungsermächtigungen zur Leistung von Auszahlungen in künftigen Jahren für Investitionen und Investitionsförderungsmaßnahmen sind auf 793 Tsd. € festgesetzt.

### **6.3.2 Chancen und Risiken der Entwicklung**

---

Das Haushaltsjahr 2020 hat gezeigt, dass enormer Aufholbedarf im Bereich der Digitalisierung vorhanden ist. Die pandemiebedingten Lockdowns haben Verwaltung und Bürger vor große Hürden gestellt, die es trotz der Situation zu meistern galt. Hier wird in naher Zukunft viel an Kapital und Humanressource investiert werden müssen.

Die Steuerentwicklung ist eines der größten Risiken, denn der Anteil der Steuern und steuerähnlichen Erträge einschließlich der Erträge aus gesetzlichen Umlagen stellt den größten Teil an den ordentlichen Erträgen dar. Den Erträgen aus Gewerbesteuer (rund 39,9 % der ordentl. Erträge) sollte hierbei eine besondere Bedeutung zugemessen werden.

Daher stellt weiterhin die Ungewissheit über die Entwicklung der pandemischen Lage, der allgemeinen wirtschaftlichen Lage und des Konjunkturverlaufs ein erhebliches Risiko für die Gemeinde Sulzbach (Taunus) dar. Die Einflussmöglichkeiten der Gemeinde sind jedoch begrenzt.

Ein weiteres Risiko stellt das zum 1. Januar 2016 in Kraft getretene Gesetz zur Neuregelung der Finanzbeziehungen zwischen Land und Kommunen (Kommunaler Finanzausgleich – KFA) dar. Hier wird nicht nur das Ergebnis der Kommunen durch die Erhebung einer sogenannten Solidaritätsumlage belastet sondern auch in gleichem Umfang die Liquidität.

Für die Gemeinde Sulzbach (Taunus) bedeutete dies eine Mehrbelastung in Höhe von rund 3,51 Mio. € in 2021.



## Anhänge

Gemäß § 41 Abs. 6 GemHVO sind die Rückstellungsverpflichtung mit einem Rechnungszinsfuß von 6 % zu ermitteln. Dieser Zinssatz ist in der aktuellen Niedrigzinsphase zu hoch angesetzt. Dies führt zu einer Unterschätzung künftiger Zahlungsbelastungen und damit zu nicht unerheblichen stillen Lasten in der Bilanz. Der Gesetzgeber lässt hier aber keine Wahlfreiheit für eine realistische Berechnung der Pensionszahlungen zu.

Eine Chance die Haushaltswirtschaft in den kommenden Jahren besser zu steuern liegt im Aufbau einer umfassenden Kosten-Leistungsrechnung sowie der Implementierung von Kennzahlen und weiteren Steuerungsgrößen in den gemeindlichen Haushalt und den Jahresabschluss.

Sulzbach (Taunus), den 10. Juni 2022

---

Elmar Bociek  
Bürgermeister