

**Jahresabschluss  
der  
Gemeinde Sulzbach (Taunus)**

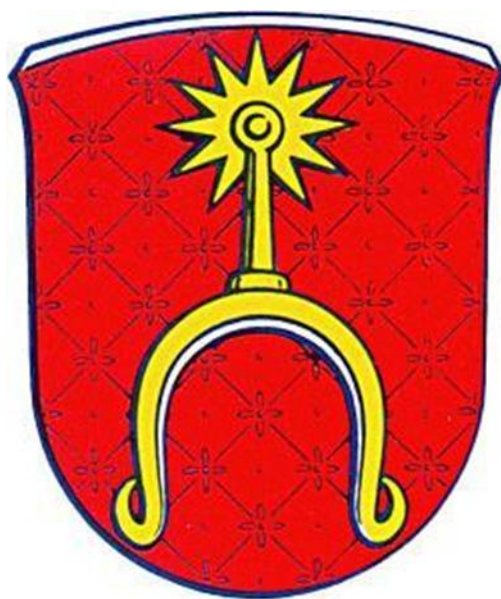

**für das Jahr 2016**



<b>1. Vermögensrechnung</b>	<b>3 - 8</b>
<b>2. Ergebnisrechnung</b>	<b>9 - 12</b>
<b>3. Finanzrechnung</b>	<b>13 - 16</b>
<b>4. Teilergebnis- und Teilfinanzrechnungen</b>	<b>17 - 167</b>
<b>5. Anhang</b>	<b>168 - 181</b>
<b>5.1 Anlagen zum Anhang</b>	
<b>Anlagenspiegel</b>	<b>182 - 184</b>
<b>Forderungsspiegel</b>	<b>185 - 188</b>
<b>Rückstellungsspiegel</b>	<b>189 - 192</b>
<b>Verbindlichkeitspiegel</b>	<b>193 - 196</b>
<b>Darlehensübersicht</b>	<b>197 - 201</b>
<b>Inanspruchnahme der VE's</b>	<b>202 - 205</b>
<b>Übertrag von Haushaltsmitteln</b>	<b>206 - 211</b>
<b>6. Rechenschaftsbericht</b>	<b>212 - 215</b>



**1.**

# **Vermögensrechnung**

# BILANZ zum 31. Dezember 2016

## Gemeinde Sulzbach (Taunus), Sulzbach (Taunus)

### AKTIVA

	EUR	Geschäftsjahr EUR	Vorjahr EUR
<b>1. Anlagevermögen</b>			
1.1 Immaterielle Vermögensgegenstände			
1.1.1 Konzessionen, Lizenzen und ähnliche Rechte	393.639,00		398.541,00
1.1.2 geleistete Investitionszuwendungen	2.391.967,48	2.785.606,48	2.485.422,45
1.2 Sachanlagevermögen			
1.2.1 Grundstücke, grundstücksgleiche Rechte	13.243.004,06		13.243.004,06
1.2.2 Bauten einschließlich Bauten auf fremden Grundstücken	21.277.172,00		22.060.646,00
1.2.3 Sachanlagen im Gemeingebrauch, Infrastrukturvermögen	9.110.336,00		8.887.176,00
1.2.4 Anlagen und Maschinen zur Leistungserstellung	17.622,00		20.170,00
1.2.5 andere Anlagen, Betriebs- und Geschäftsausstattung	1.651.314,00		1.853.559,00
1.2.6 Geleistete Anzahlungen und Anlagen im Bau	775.519,94	46.074.968,00	1.100.439,89
1.3 Finanzanlagevermögen			
1.3.1 Anteile an verbundenen Unternehmen	5.556.165,41		5.556.165,41
1.3.2 Beteiligungen	1.586.349,14		1.586.349,14
1.3.3 Ausleihungen an Unternehmen, mit denen ein Beteiligungsverhältnis besteht	95.563,07		96.989,57
1.3.4 Wertpapiere des Anlagevermögens	82.631,52		71.589,37
1.3.5 Sonstige Ausleihungen (sonstige Finanzanlagen)	1.078.363,77	8.399.072,91	1.109.408,93
<b>2. Umlaufvermögen</b>			
Übertrag		57.259.647,39	58.469.460,82

# BILANZ zum 31. Dezember 2016

## Gemeinde Sulzbach (Taunus), Sulzbach (Taunus)

### AKTIVA

	EUR	Geschäftsjahr EUR	Vorjahr EUR
Übertrag		57.259.647,39	58.469.460,82
2.1 Forderungen und sonstige Vermögensgegenstände			
2.1.1 Forderungen aus Zuweisungen, Zuschüssen, Transferleistungen, Investitionszuweisungen und -zuschüssen und Investitionsbeiträgen	2.952.893,24		2.775.454,24
2.1.2 Forderungen aus Steuern und steuerähnlichen Abgaben	590.874,36		739.336,29
2.1.3 Forderungen aus Lieferungen und Leistungen	240.035,02		22.789,82
2.1.4 Forderungen gegen verbundene Unternehmen und gegen Unternehmen, mit denen ein Beteiligungsverhältnis besteht, und Sondervermögen	5.401.620,31		5.401.620,31
2.1.5 sonstige Vermögensgegenstände	818.997,92	10.004.420,85	1.137.957,21
2.2 Flüssige Mittel		8.374.357,13	1.798.788,46
<b>3. Rechnungsabgrenzungsposten</b>		111.585,70	14.515,88
		<hr/>	<hr/>
		75.750.011,07	70.359.923,03
		<hr/> <hr/>	<hr/> <hr/>

# BILANZ zum 31. Dezember 2016

## Gemeinde Sulzbach (Taunus), Sulzbach (Taunus)

### PASSIVA

	EUR	Geschäftsjahr EUR	Vorjahr EUR
<b>1. Eigenkapital</b>			
1.1 Nettoposition	35.329.652,61		35.329.652,61
1.2 Rücklagen und Sonderrücklagen			
1.2.1 Rücklagen aus Überschüssen des ordentlichen Ergebnisses	13.323.814,42		13.323.814,42
1.2.2 Rücklagen aus Überschüssen des außerordentlichen Ergebnisses	362.616,59		362.616,59
1.3 Ergebnisverwendung			
1.3.1 Ergebnisvortrag			
1.3.1.1 außerordentliche Ergebnisse aus Vorjahren	-1.528.911,87		-1.528.911,87
1.4 Jahresüberschuss	1.442.502,40	48.929.674,15	0,00
<b>2. Sonderposten</b>			
2.1 Sonderposten für erhaltene Investitionszuweisungen, -zuschüsse und Investitions- beiträge			
2.1.1 Zuweisungen vom öffentlichen Bereich	2.292.574,00		2.382.080,00
2.1.2 Zuweisungen vom nicht öffentlichen Bereich	208.627,24		199.686,24
2.2 Sonderposten für den Gebührenaussgleich	124.235,27		0,00
2.3 sonstige Sonderposten	4.757,26	2.630.193,77	91.615,30
<b>3. Rückstellungen</b>			
3.1 Rückstellungen für Pensionen und ähnliche Verpflichtungen	5.604.232,00		5.526.660,00
3.2 Rückstellungen für Finanzausgleich und Steuerschuldverhältnisse	5.722.611,66		0,00
3.3 Sonstige Rückstellungen	317.280,48	11.644.124,14	772.271,43
<b>4. Verbindlichkeiten</b>			
4.1 Verbindlichkeiten aus Kreditaufnahmen			
4.1.1 Verbindlichkeiten gegenüber Kreditinstituten	7.780.847,50	7.780.847,50	9.079.009,70
- davon mit einer Restlaufzeit bis zu 1 Jahr EUR 492.386,86			
Übertrag		70.984.839,56	65.538.494,42



# BILANZ zum 31. Dezember 2016

## Gemeinde Sulzbach (Taunus), Sulzbach (Taunus)

### PASSIVA

	EUR	Geschäftsjahr EUR	Vorjahr EUR
Übertrag		70.984.839,56	65.538.494,42
4.1. Verbindlichkeiten gegenüber öffentlichen 2 Kreditgebern			
	215.142,57		0,00
4.2 Verbindlichkeiten aus Zuweisungen und Zu- schüssen, Transferleistungen und Investitionszuweisungen und -zuschüsse sowie Investitionsbeiträge	7.200,00		7.200,00
4.3 Verbindlichkeiten aus Lieferungen und Leistungen	2.680.826,33		2.979.400,33
4.4 Sonstige Verbindlichkeiten	1.253.021,43	4.156.190,33	1.241.567,89
<b>5. Passive Rechnungsabgrenzung</b>		608.981,18	593.260,39
		<hr/>	<hr/>
		75.750.011,07	70.359.923,03
		<hr/> <hr/>	<hr/> <hr/>

Sulzbach (Taunus), den 20. Februar 2018

---

Elmar Bociek  
Bürgermeister



# **2.**

# **Ergebnisrechnung**





Ergebnisrechnung - Euro -					
Bezeichnung		Ergebnis 2015	Fortgeschriebener Ansatz 2016	Ergebnis 2016	Vergleich fortgeschriebener Ansatz/Ergebnis 2016
1.	Privatrechtliche Leistungsentgelte	1.109.988,55	1.253.565	818.559,71	435.005,29
2.	Öffentlich-rechtliche Leistungsentgelte	1.944.487,01	1.871.172	1.847.466,92	23.705,08
3.	Kostensatzleistungen und -erstattungen	0,00	25.000	15.001,79	9.998,21
5.	Steuern und steuerähnliche Erträge einschließlich Erträge aus gesetzlichen Umlagen	21.624.805,58	25.969.388	35.827.584,17	-9.858.196,17
6.	Erträge aus Transferleistungen	503.641,93	495.000	503.092,20	-8.092,20
7.	Erträge aus Zuweisungen und Zuschüssen für laufende Zwecke und allgemeine Umlagen	291.947,03	205.950	185.313,97	20.636,03
8.	Erträge aus der Auflösung von Sonderposten aus Investitionszuweisungen, -zuschüssen und Investitionsbeiträgen	117.053,68	52.989	119.492,84	-66.503,84
9.	Sonstige ordentliche Erträge	3.351.612,60	861.560	1.274.278,16	-412.718,16
<b>10.</b>	<b>Summe der ordentlichen Erträge (Nr. 1 bis 9)</b>	<b>28.943.536,38</b>	<b>30.734.624</b>	<b>40.590.789,76</b>	<b>-9.856.165,76</b>
11.	Personalaufwendungen	6.073.421,22	6.564.750	6.491.723,98	73.026,02
12.	Versorgungsaufwendungen	476.194,85	323.645	403.872,69	-80.227,69
13.	Aufwendungen für Sach- und Dienstleistungen	4.832.142,84	5.278.950	3.769.041,26	1.509.908,74
14.	Abschreibungen	1.589.847,31	1.321.765	1.956.527,02	-634.762,02
15.	Aufwendungen für Zuweisungen und Zuschüsse sowie besondere Finanzaufwendungen	2.500.839,52	2.947.703	2.985.829,45	-38.126,45
16.	Steueraufwendungen einschließlich Aufwendungen aus gesetzlichen Umlageverpflichtungen	13.336.597,47	18.157.531	23.778.066,58	-5.620.535,58
17.	Transferaufwendungen	15.750,98	7.000	10.041,00	-3.041,00
18.	Sonstige ordentliche Aufwendungen	14.833,13	14.175	17.148,27	-2.973,27
<b>19.</b>	<b>Summe der ordentlichen Aufwendungen (Nr. 11 bis 18)</b>	<b>28.839.627,32</b>	<b>34.615.519</b>	<b>39.412.250,25</b>	<b>-4.796.731,25</b>
<b>20.</b>	<b>Verwaltungsergebnis (Nr. 10 ./. Nr. 19)</b>	<b>103.909,06</b>	<b>-3.880.895</b>	<b>1.178.539,51</b>	<b>-5.059.434,51</b>
21.	Finanzerträge	165.982,72	150.486	335.449,64	-184.963,64
22.	Zinsen und ähnliche Finanzaufwendungen	269.891,78	242.425	213.845,82	28.579,18
<b>23.</b>	<b>Finanzergebnis (Nr. 21 ./. Nr. 22)</b>	<b>-103.909,06</b>	<b>-91.939</b>	<b>121.603,82</b>	<b>-213.542,82</b>
<b>24.</b>	<b>Ordentliches Ergebnis (Nr. 20 und Nr. 23)</b>	<b>0,00</b>	<b>-3.972.834</b>	<b>1.300.143,33</b>	<b>-5.272.977,33</b>
25.	Außerordentliche Erträge	392.637,45	247.400	142.772,81	104.627,19
26.	Außerordentliche Aufwendungen	392.637,45	0	413,74	-413,74
<b>27.</b>	<b>Außerordentliches Ergebnis (Nr. 25 ./. Nr. 26)</b>	<b>0,00</b>	<b>247.400</b>	<b>142.359,07</b>	<b>105.040,93</b>
<b>28.</b>	<b>Jahresergebnis (Nr. 24 und Nr. 27)</b>	<b>0,00</b>	<b>-3.725.434</b>	<b>1.442.502,40</b>	<b>-5.167.936,40</b>



**Gemeinde:**

**10 Gemeinde Sulzbach (Taunus)**



# 3.

# Finanzrechnung



Gemeinde:

10 Gemeinde Sulzbach (Taunus)

Finanzrechnung (Direkt)					
- EUR -					
Bezeichnung		Ergebnis	Fortgeschriebener Ansatz	Ergebnis	Vergleich fortgeschriebener Ansatz / Ergebnis 2016 (Sp. 4 / Sp. 5)
		2015	2016	2016	
1	2	3	4	5	6
1	Privatrechtliche Leistungsentgelte	588.939,04	774.355	762.425,06	11.929,94
2	Öffentlich-rechtliche Leistungsentgelte	1.983.212,22	1.871.172	1.843.495,71	27.676,29
3	Kostenersatzleistungen und -erstattungen	-1.963,72	25.000	14.511,79	10.488,21
4	Steuern und steuerähnliche Erträge einschließlich Erträge aus gesetzlichen Umlagen	21.627.839,71	25.969.388	35.154.006,33	-9.184.618,33
5	Einzahlungen aus Transferleistungen	503.641,93	495.000	503.092,20	-8.092,20
6	Zuweisungen und Zuschüsse für laufende Zwecke und allgemeine Umlagen	290.615,82	205.950	186.500,93	19.449,07
7	Zinsen und sonstige Finanzeinzahlungen	167.730,19	150.486	153.579,89	-3.093,89
8	Sonstige ordentliche Einzahlungen und sonstige außerordentliche Einzahlungen, die sich nicht aus Investitionstätigkeit ergeben	1.403.309,31	1.108.960	1.256.908,23	-147.948,23
<b>9</b>	<b>Summe Einzahlungen aus laufender Verwaltungstätigkeit (Nr. 1 bis 8)</b>	<b>26.563.324,50</b>	<b>30.600.311</b>	<b>39.874.520,14</b>	<b>-9.274.209,14</b>
10	Personalauszahlungen	6.227.015,65	6.564.750	6.919.369,60	-354.619,60
11	Versorgungsauszahlungen	192.973,91	230.000	212.792,97	17.207,03
12	Auszahlungen für Sach- und Dienstleistungen	3.935.652,69	4.751.547	3.957.424,01	794.122,99
13	Auszahlungen für Transferleistungen	6.974,62	7.000	2.255,20	4.744,80
14	Auszahlungen für Zuweisungen und Zuschüsse für laufende Zwecke sowie besondere Finanzauszahlungen	2.363.060,64	2.927.703	3.113.264,65	-185.561,65
15	Auszahlungen für Steuern einschließlich Auszahlungen aus gesetzlichen Umlageverpflichtungen	15.469.786,54	16.362.000	17.336.883,96	-974.883,96
16	Zinsen und ähnliche Auszahlungen	324.122,33	242.475	329.657,49	-87.182,49
17	Sonstige ordentliche Auszahlungen und sonstige außerordentliche Auszahlungen, die sich nicht aus Investitionstätigkeit ergeben	21.601,96	14.175	17.703,12	-3.528,12
<b>18</b>	<b>Summe Auszahlungen aus laufender Verwaltungstätigkeit (Nr. 10 bis 17)</b>	<b>28.541.188,34</b>	<b>31.099.650</b>	<b>31.889.351,00</b>	<b>-789.701,00</b>
<b>19</b>	<b>Zahlungsmittelüberschuss/Zahlungsmittelbedarf aus laufender Verwaltungstätigkeit (Nr. 9 / Nr. 18)</b>	<b>-1.977.863,84</b>	<b>-499.339</b>	<b>7.985.169,14</b>	<b>-8.484.508,14</b>
20	Einzahlungen aus Investitionszuweisungen und -zuschüssen sowie aus Investitionsbeiträgen	57.494,87	7.500	31.612,30	-24.112,30
21	Einzahlungen aus Abgängen von Vermögensgegenständen des Sachanlagevermögens und des immateriellen Anlagevermögens	0,00	0	200,00	-200,00
<b>23</b>	<b>Summe Einzahlungen aus Investitionstätigkeit (Nr. 20 bis 22)</b>	<b>57.494,87</b>	<b>7.500</b>	<b>31.812,30</b>	<b>-24.312,30</b>
24	Auszahlungen für den Erwerb von Grundstücken und Gebäuden	991.916,28	864.000	94.741,12	769.258,88
25	Auszahlungen für Baumaßnahmen	14.931,13	0	17.711,39	-17.711,39
26	Auszahlungen für Investitionen in das sonstige Sachanlagevermögen und immaterielle Anlagevermögen	203.119,70	505.400	135.190,35	370.209,65
27	Auszahlungen für Investitionen in das Finanzanlagevermögen	0,00	67.500	0,00	67.500,00
<b>28</b>	<b>Summe Auszahlungen aus Investitionstätigkeit (Nr. 24 bis 27)</b>	<b>1.209.967,11</b>	<b>1.436.900</b>	<b>247.642,86</b>	<b>1.189.257,14</b>
<b>29</b>	<b>Zahlungsmittelüberschuss/Zahlungsmittelbedarf aus Investitionstätigkeit (Nr. 23 / Nr. 28)</b>	<b>-1.152.472,24</b>	<b>-1.429.400</b>	<b>-215.830,56</b>	<b>-1.213.569,44</b>





<b>Finanzrechnung (Direkt)</b> <b>- EUR -</b>				
Bezeichnung	Ergebnis 2015	Fortgeschriebener Ansatz 2016	Ergebnis 2016	Vergleich fortgeschriebener Ansatz / Ergebnis 2016 (Sp. 4 J. Sp. 5)
<b>30 Zahlungsmittelüberschuss/Zahlungsmittelbedarf (Nr. 19 und 29)</b>	<b>-3.130.336,08</b>	<b>-1.928.739</b>	<b>7.769.338,58</b>	<b>-9.698.077,58</b>
31 Einzahlungen aus der Aufnahme von Krediten und inneren Darlehen und wirtschaftlich vergleichbaren Vorgängen für Investitionen	0,00	1.432.900	10.937,09	1.421.962,91
32 Auszahlungen für die Tilgung von Krediten und inneren Darlehen und wirtschaftlich vergleichbaren Vorgängen für Investitionen	196.712,85	492.693	634.456,05	-141.763,05
<b>33 Zahlungsmittelüberschuss/Zahlungsmittelbedarf aus Finanzierungstätigkeit (Nr. 31 J. Nr. 32)</b>	<b>-196.712,85</b>	<b>940.207</b>	<b>-623.518,96</b>	<b>1.563.725,96</b>
<b>34 Änderung des Zahlungsmittelbestandes zum Ende des Haushaltsjahres (Nr. 30 und Nr. 33)</b>	<b>-3.327.048,93</b>	<b>-988.532</b>	<b>7.145.819,62</b>	<b>-8.134.351,62</b>
35 Haushaltsunwirksame Einzahlungen (u.a. fremde Finanzmittel, Rückzahlung von angelegten Kassenmitteln, Aufnahme von Kassenkrediten)	128.662,84	0	107.093,50	-107.093,50
36 Haushaltsunwirksame Auszahlungen (u.a. fremde Finanzmittel, Anlegung von Kassenmitteln, Rückzahlung von Kassenkrediten)	0,00	0	1.213,59	-1.213,59
<b>37 Zahlungsmittelüberschuss/Zahlungsmittelbedarf aus haushaltsunwirksamen Zahlungsvorgängen (Nr. 35 J. Nr. 36)</b>	<b>128.662,84</b>	<b>0</b>	<b>105.879,91</b>	<b>-105.879,91</b>
38 Bestand an Zahlungsmitteln zu Beginn des Haushaltsjahres	4.410.944,62	1.212.559	1.132.648,60	79.909,93
<b>39 Veränderung des Bestandes an Zahlungsmitteln (Nr. 34 und 37)</b>	<b>-3.198.386,09</b>	<b>-988.532</b>	<b>7.251.699,53</b>	<b>-8.240.231,53</b>
<b>40 Bestand an Zahlungsmitteln am Ende des Haushaltsjahres (Nr. 38 und 39)</b>	<b>1.212.558,53</b>	<b>224.027</b>	<b>8.384.348,13</b>	<b>-8.160.321,60</b>



**Gemeinde:**

**10 Gemeinde Sulzbach (Taunus)**



# 4.

## Teilergebnis- und Teilfinanzrechnungen



**Gemeinde:** 10 Gemeinde Sulzbach (Taunus)  
**Produktbereich:** P01 Innere Verwaltung  
**Produktgruppe:** P0101 Verwaltungssteuerung  
**Produkt:** P01011 Geschäftsführende Gremien  
**Teilprodukt:** P010111 Gemeindeorgane  
**Kostenstelle:** 1011110 Gemeindeorgane

Teilergebnisrechnung  
- Euro -

Pos.	Bezeichnung	Ergebnis des Vorjahres	Fortgeschriebener Ansatz des Haushaltsjahres	Ergebnis des Haushaltsjahres	Vergleich fortgeschriebener Ansatz/ Ergebnis des Haushaltsjahres (Sp. 4 J. Sp. 5)
		2015	2016	2016	
1	2	3	4	5	6
	<b>Ordentliche Erträge</b>				
<b>10.</b>	<b>Summe der ordentlichen Erträge (Positionen 1 bis 9)</b>	<b>0,00</b>	<b>0</b>	<b>0,00</b>	<b>0,00</b>
	<b>Ordentliche Aufwendungen</b>				
11.	Personalaufwendungen	75.572,21	80.749	87.219,45	-6.470,45
	62 000 00 Entg.f.geleist.Arbeitsz.Arbeitn.(Zulag.)	58.874,68	62.798	67.809,41	-5.011,41
	62 230 00 Zuführung zu Urlaubsrückstellungen	-123,28	0	0,00	0,00
	62 550 00 Pauschale LOST/KIST	0,00	189	0,00	189,00
	64 000 00 AG-Anteil Sozialversich.Entgeltbereich	11.938,45	12.740	13.743,35	-1.003,35
	64 700 00 Zukunftssich./Zusatzvers. Entgeltbereich	4.882,36	5.022	5.666,69	-644,69
12.	Versorgungsaufwendungen	0,00	-3.225	0,00	-3.225,00
	64 610 00 Zuführung zu Beihilferückstellungen	0,00	-3.225	0,00	-3.225,00
13.	Aufwendungen für Sach- und Dienstleistungen	59.176,05	71.500	64.897,96	6.602,04
	60 100 00 Büromat., Drucksachen d.Verwalt.u.ä.Eintr.	434,35	1.000	1.172,15	-172,15
	61 009 50 Leistungsverrechnung Bauhof	162,50	200	0,00	200,00
	61 740 00 Veranstaltungen	8.246,20	4.000	7.630,96	-3.630,96
	67 810 00 Aufwandsentschädig.f.ehrenamtl.Tätige	49.728,00	60.000	51.822,33	8.177,67
	68 100 00 Zeitung.u.Fachliteratur d.Verwalt.u.ä.E	0,00	500	171,50	328,50
	68 500 00 Aufwendungen für Reisekosten	105,00	1.000	618,27	381,73
	68 600 00 Aufwendungen für Verfügungsmittel	0,00	800	771,75	28,25
	68 620 00 Aufw. Gästebewirtung (Repräsentation)	0,00	500	0,00	500,00
	68 680 00 Kinderparlament	500,00	1.000	500,00	500,00
	68 800 00 Aufwendungen für Fort- u. Weiterbildung	0,00	2.500	2.211,00	289,00
15.	Aufwendungen für Zuweisungen und Zuschüsse sowie besondere Finanzaufwendungen	627,78	500	322,58	177,42
	71 190 00 Übrige sonst.Zuweisungen u.Zuschüsse	627,78	500	322,58	177,42
17.	Transferaufwendungen	8.866,62	4.000	5.660,20	-1.660,20
	72 900 00 Aufw. Ehrungen, Preisgelder, Stipendien	8.866,62	4.000	5.660,20	-1.660,20
<b>19.</b>	<b>Summe der ordentlichen Aufwendungen (Positionen 11 bis 18)</b>	<b>144.242,66</b>	<b>153.524</b>	<b>158.100,19</b>	<b>-4.576,19</b>
<b>20.</b>	<b>Verwaltungsergebnis (Position 10 J. Position 19)</b>	<b>-144.242,66</b>	<b>-153.524</b>	<b>-158.100,19</b>	<b>4.576,19</b>
<b>23.</b>	<b>Finanzergebnis (Position 21 J. Position 22)</b>	<b>0,00</b>	<b>0</b>	<b>0,00</b>	<b>0,00</b>

Gemeinde: 10 Gemeinde Sulzbach (Taunus)  
 Produktbereich: P01 Innere Verwaltung  
 Produktgruppe: P0101 Verwaltungssteuerung  
 Produkt: P01011 Geschäftsführende Gremien  
 Teilprodukt: P010111 Gemeindeorgane  
 Kostenstelle: 1011110 Gemeindeorgane



Teilergebnisrechnung  
 - Euro -

Pos.	Bezeichnung	Ergebnis des Vor-	Fortgeschriebener	Ergebnis des Haus-	Vergleich
		jahres	Ansatz des Haus-	haltsjahres	fortgeschriebener
		2015	2016	2016	Ansatz/ Ergebnis des Haus-
					haltsjahres (Sp. 4 J. Sp. 5)
24.	Ordentliches Ergebnis (Position 20 und Position 23)	-144.242,66	-153.524	-158.100,19	4.576,19
27.	Außerordentliches Ergebnis (Position 25 ./ Position 26)	0,00	0	0,00	0,00
28.	Jahresergebnis vor internen Leistungsbeziehungen (Position 24 und Position 27)	-144.242,66	-153.524	-158.100,19	4.576,19
31.	Ergebnis der internen Leistungsbeziehungen (Position 29 ./ Position 30)	0,00	0	0,00	0,00
32.	Jahresergebnis nach internen Leistungsbeziehungen (Position 28 und Position 31)	-144.242,66	-153.524	-158.100,19	4.576,19



**Gemeinde:** 10 Gemeinde Sulzbach (Taunus)  
**Produktbereich:** P01 Innere Verwaltung  
**Produktgruppe:** P0101 Verwaltungssteuerung  
**Produkt:** P01011 Geschäftsführende Gremien  
**Teilprodukt:** P010115 Bürgermeisterin  
**Kostenstelle:** 01011501 Bürgermeister

**Teilergebnisrechnung**  
**- Euro -**

Pos.	Bezeichnung	Ergebnis des Vorjahres	Fortgeschriebener Ansatz des Haushaltsjahres	Ergebnis des Haushaltsjahres	Vergleich fortgeschriebener Ansatz/ Ergebnis des Haushaltsjahres (Sp. 4 J. Sp. 5)
		2015	2016	2016	
1	2	3	4	5	6
	<b>Ordentliche Erträge</b>				
1.	Privatrechtliche Leistungsentgelte	0,00	0	14,00	-14,00
	50 600 00 Umsatzerlöse aus Handelswaren	0,00	0	14,00	-14,00
9.	Sonstige ordentliche Erträge	46.269,20	0	1.190,70	-1.190,70
	53 801 00 Herabsetz./Auflös. Pensionsrückstellungen	37.803,00	0	0,00	0,00
	53 802 00 Herabsetz./Auflös. Beihilferückstellungen	8.315,00	0	0,00	0,00
	53 920 00 Erträge Eigenbeteiligung §6 a HBeihVO	151,20	0	1.190,70	-1.190,70
<b>10.</b>	<b>Summe der ordentlichen Erträge (Positionen 1 bis 9)</b>	<b>46.269,20</b>	<b>0</b>	<b>1.204,70</b>	<b>-1.204,70</b>
	<b>Ordentliche Aufwendungen</b>				
11.	Personalaufwendungen	154.207,25	157.963	153.687,26	4.275,74
	62 000 00 Entg.f.geleist.Arbeitsz.Arbeitn.(Zulag.)	50.551,48	52.037	52.847,90	-810,90
	62 230 00 Zuführung zu Urlaubsrückstellungen	1.779,62	0	0,00	0,00
	62 550 00 Pauschale LOST/KIST	0,00	242	0,00	242,00
	63 000 00 Dienst-, Amtsbezüge inkl.Zulagen Beamte	87.381,28	91.268	85.750,82	5.517,18
	64 000 00 AG-Anteil Sozialversich.Entgeltbereich	10.217,03	10.261	10.578,25	-317,25
	64 700 00 Zukunftssich./Zusatzvers. Entgeltbereich	4.277,84	4.155	4.510,29	-355,29
12.	Versorgungsaufwendungen	69.406,00	28.040	0,00	28.040,00
	64 600 00 Zuführung zu Pensionsrückstellungen	51.013,00	16.765	0,00	16.765,00
	64 610 00 Zuführung zu Beihilferückstellungen	18.393,00	11.275	0,00	11.275,00
13.	Aufwendungen für Sach- und Dienstleistungen	4.510,28	9.700	5.862,81	3.837,19
	60 100 00 Büromat., Drucksachen d.Verwalt.u.ä.Eintr.	1.185,43	2.500	2.342,16	157,84
	60 890 00 Übriger sonstiger Materialaufwand	0,00	0	32,31	-32,31
	61 009 50 Leistungsverrechnung Bauhof	1.170,88	1.000	439,00	561,00
	61 310 00 Aufwandsentschädigungen ehrenamtl.Tätige	1.080,00	2.500	1.620,00	880,00
	68 500 00 Aufwendungen für Reisekosten	214,90	1.200	540,58	659,42
	68 600 00 Aufwendungen für Verfügungsmittel	859,07	1.000	888,76	111,24
	68 800 00 Aufwendungen für Fort- u. Weiterbildung	0,00	1.500	0,00	1.500,00
15.	Aufwendungen für Zuweisungen und Zuschüsse sowie besondere Finanzaufwendungen	1.973,98	10.000	5.951,23	4.048,77
	71 190 00 Übrige sonst.Zuweisungen u.Zuschüsse	1.973,98	10.000	5.951,23	4.048,77

Gemeinde: 10 Gemeinde Sulzbach (Taunus)  
 Produktbereich: P01 Innere Verwaltung  
 Produktgruppe: P0101 Verwaltungssteuerung  
 Produkt: P01011 Geschäftsführende Gremien  
 Teilprodukt: P010115 Bürgermeisterin  
 Kostenstelle: 01011501 Bürgermeister



Teilergebnisrechnung  
 - Euro -

Pos.	Bezeichnung	Ergebnis des Vor-	Fortgeschriebener	Ergebnis des Haus-	Vergleich fortgeschriebener Ansatz/ Ergebnis des Haus-
		jahres	Ansatz des Haus-	haltsjahres	
		2015	2016	2016	haltsjahres (Sp. 4 J. Sp. 5)
19.	Summe der ordentlichen Aufwendungen (Positionen 11 bis 18)	230.097,51	205.703	165.501,30	40.201,70
20.	Verwaltungsergebnis (Position 10 J. Position 19)	-183.828,31	-205.703	-164.296,60	-41.406,40
23.	Finanzergebnis (Position 21 J. Position 22)	0,00	0	0,00	0,00
24.	Ordentliches Ergebnis (Position 20 und Position 23)	-183.828,31	-205.703	-164.296,60	-41.406,40
27.	Außerordentliches Ergebnis (Position 25 J. Position 26)	0,00	0	0,00	0,00
28.	Jahresergebnis vor internen Leistungsbeziehungen (Position 24 und Position 27)	-183.828,31	-205.703	-164.296,60	-41.406,40
31.	Ergebnis der internen Leistungsbeziehungen (Position 29 J. Position 30)	0,00	0	0,00	0,00
32.	Jahresergebnis nach internen Leistungsbeziehungen (Position 28 und Position 31)	-183.828,31	-205.703	-164.296,60	-41.406,40



**Gemeinde:** 10 Gemeinde Sulzbach (Taunus)  
**Produktbereich:** P01 Innere Verwaltung  
**Produktgruppe:** P0101 Verwaltungssteuerung  
**Produkt:** P01012 Organisation und Recht  
**Teilprodukt:** P010121 Verwaltungssteuerung  
**Kostenstelle:** 1012110 Organisation und Recht

**Teilergebnisrechnung**  
**- Euro -**

Pos.	Bezeichnung	Ergebnis des Vor-	Fortgeschriebener	Ergebnis des Haus-	Vergleich fortgeschriebener Ansatz/ Ergebnis des Haus-
		jahres	Ansatz des Haus-	haltsjahres	
		2015	2016	2016	Ergebnis des Haus-
1	2	3	4	5	6
	<b>Ordentliche Erträge</b>				
1.	Privatrechtliche Leistungsentgelte	654,45	1.500	655,65	844,35
	50 600 00 Umsatzerlöse aus Handelswaren	654,45	1.500	655,65	844,35
9.	Sonstige ordentliche Erträge	0,00	0	56,70	-56,70
	53 920 00 Erträge Eigenbeteiligung §6 a HBeihVO	0,00	0	56,70	-56,70
<b>10.</b>	<b>Summe der ordentlichen Erträge (Positionen 1 bis 9)</b>	<b>654,45</b>	<b>1.500</b>	<b>712,35</b>	<b>787,65</b>
	<b>Ordentliche Aufwendungen</b>				
11.	Personalaufwendungen	167.930,21	144.120	148.024,54	-3.904,54
	62 000 00 Entg.f.geleist.Arbeitsz.Arbeitn.(Zul ag.)	79.982,78	64.145	67.575,71	-3.430,71
	62 230 00 Zuführung zu Urlaubsrückstellun- gen	236,37	0	0,00	0,00
	62 550 00 Pauschale LOST/KIST	0,00	214	0,00	214,00
	63 000 00 Dienst-,Amtsbezüge inkl.Zulagen Beamte	64.783,27	61.586	60.937,03	648,97
	64 000 00 AG-Anteil Sozial- versich.Entgeltbereich	16.345,97	13.053	13.862,16	-809,16
	64 700 00 Zukunftssich./Zusatzvers. Entgelt- bereich	6.581,82	5.122	5.649,64	-527,64
12.	Versorgungsaufwendungen	45.144,76	22.116	0,00	22.116,00
	64 600 00 Zuführung zu Pensionsrückstel- lungen	33.631,00	17.763	0,00	17.763,00
	64 610 00 Zuführung zu Beihilferückstellun- gen	9.694,00	4.353	0,00	4.353,00
	64 620 00 Zuführung zu Überstundenrück- stellungen	1.819,76	0	0,00	0,00
13.	Aufwendungen für Sach- und Dienstleistungen	309.489,68	328.850	285.564,47	43.285,53
	60 301 00 Ersatzbeschaffungen	1.865,62	2.800	0,00	2.800,00
	61 009 50 Leistungsverrechnung Bauhof	477,50	450	694,75	-244,75
	61 360 00 Konferenzservice	9.199,94	12.000	9.126,69	2.873,31
	61 390 00 Sonstige weitere Fremdleistungen	5.359,02	4.500	1.355,17	3.144,83
	61 630 00 Fremdst.v.Einricht.u.Ausstatt.	473,74	500	0,00	500,00
	61 660 30 Wartung für Hard- und Software	86.943,31	68.000	63.898,06	4.101,94
	61 730 00 Fremdreinigung	6.362,97	6.000	6.417,09	-417,09
	61 800 00 Skonti, Boni	-0,27	0	0,00	0,00
	67 000 00 Mieten	30.764,07	40.000	38.869,97	1.130,03
	67 710 00 Aufw.Sachverst.,Rechtsanw.,Geric htskost.	549,36	15.000	1.717,17	13.282,83
	68 100 00 Zeitung.u.Fachliteratur d.Verwalt. u.ä.E	1.216,20	2.000	1.309,94	690,06
	68 200 00 Porto und Versandkosten	16.120,96	15.000	16.871,95	-1.871,95
	68 310 00 Datenübertragungskosten	58.923,87	60.700	56.931,32	3.768,68
	68 320 00 Telefonkosten	42.130,40	45.000	41.815,98	3.184,02



Gemeinde: **10 Gemeinde Sulzbach (Taunus)**  
 Produktbereich: **P01 Innere Verwaltung**  
 Produktgruppe: **P0101 Verwaltungssteuerung**  
 Produkt: **P01012 Organisation und Recht**  
 Teilprodukt: **P010121 Verwaltungssteuerung**  
 Kostenstelle: **1012110 Organisation und Recht**



**Teilergebnisrechnung**  
**- Euro -**

Pos.	Bezeichnung	Ergebnis des Vorjahres	Fortgeschriebener Ansatz des Haushaltsjahres	Ergebnis des Haushaltsjahres	Vergleich fortgeschriebener Ansatz/ Ergebnis des Haushaltsjahres (Sp. 4 J. Sp. 5)
		2015	2016	2016	
	68 400 00 Aufwendungen amtliche Bekanntmachungen	12.601,12	12.000	11.927,80	72,20
	68 500 00 Aufwendungen für Reisekosten	137,44	500	406,46	93,54
	68 610 00 Aufwendungen für Öffentlichkeitsarbeit	8.591,22	14.000	7.206,55	6.793,45
	68 620 00 Aufw. Gästebewirtung (Repräsentation)	2.135,65	2.000	1.881,81	118,19
	68 690 00 Sonstige Aufwendungen für Repräsentation	0,00	1.500	470,05	1.029,95
	68 800 00 Aufwendungen für Fort- u. Weiterbildung	0,00	4.000	2.362,94	1.637,06
	68 900 00 Sonstige Aufwendungen für Kommunikation	7.210,62	2.900	2.729,40	170,60
	69 101 00 Mitgliedschaften	18.426,94	20.000	19.571,37	428,63
14.	Abschreibungen	14.256,55	2.765	22.058,72	-19.293,72
	66 190 00 Sonst.Abschr.a.immat.Verm.gegenst.d. AV	2.796,33	2.765	8.064,22	-5.299,22
	66 200 00 Abschr. Gebäude, Sachanl.,Infra.vermögen	8,34	0	94,00	-94,00
	66 450 00 Abschreibungen auf Geschäftsausstattung	11.451,88	0	13.424,84	-13.424,84
	66 500 00 Abschreib.a.geringw.Wirtschaftsg.(GWG)	0,00	0	475,66	-475,66
15.	Aufwendungen für Zuweisungen und Zuschüsse sowie besondere Finanzaufwendungen	2.000,00	5.000	0,00	5.000,00
	71 280 00 Zusch.lfd.a.übrige Bereiche	2.000,00	5.000	0,00	5.000,00
19.	<b>Summe der ordentlichen Aufwendungen (Positionen 11 bis 18)</b>	<b>538.821,20</b>	<b>502.851</b>	<b>455.647,73</b>	<b>47.203,27</b>
20.	<b>Verwaltungsergebnis (Position 10 ./ Position 19)</b>	<b>-538.166,75</b>	<b>-501.351</b>	<b>-454.935,38</b>	<b>-46.415,62</b>
23.	<b>Finanzergebnis (Position 21 ./ Position 22)</b>	<b>0,00</b>	<b>0</b>	<b>0,00</b>	<b>0,00</b>
24.	<b>Ordentliches Ergebnis (Position 20 und Position 23)</b>	<b>-538.166,75</b>	<b>-501.351</b>	<b>-454.935,38</b>	<b>-46.415,62</b>
27.	<b>Außerordentliches Ergebnis (Position 25 ./ Position 26)</b>	<b>0,00</b>	<b>0</b>	<b>0,00</b>	<b>0,00</b>
28.	<b>Jahresergebnis vor internen Leistungsbeziehungen (Position 24 und Position 27)</b>	<b>-538.166,75</b>	<b>-501.351</b>	<b>-454.935,38</b>	<b>-46.415,62</b>
31.	<b>Ergebnis der internen Leistungsbeziehungen (Position 29 ./ Position 30)</b>	<b>0,00</b>	<b>0</b>	<b>0,00</b>	<b>0,00</b>
32.	<b>Jahresergebnis nach internen Leistungsbeziehungen (Position 28 und Position 31)</b>	<b>-538.166,75</b>	<b>-501.351</b>	<b>-454.935,38</b>	<b>-46.415,62</b>



**Gemeinde:** 10 Gemeinde Sulzbach (Taunus)  
**Produktbereich:** P01 Innere Verwaltung  
**Produktgruppe:** P0101 Verwaltungssteuerung  
**Produkt:** P01012 Organisation und Recht  
**Teilprodukt:** P010121 Verwaltungssteuerung  
**Kostenstelle:** 1012110 Organisation und Recht

**Teilfinanzrechnung**  
**- Investitionstätigkeit -**  
**- Euro -**

Pos.	Bezeichnung	Ergebnis des Vor-	Fortgeschriebener	Ergebnis des Haus-	Vergleich
		jahres	Ansatz des Haus-	haltsjahres	fortgeschriebener
		2015	2016	2016	Ansatz/ Ergebnis des Haus-
					haltsjahres (Sp. 4 ./ Sp. 5) 2016
1	2	3	4	5	6
	Einzahlungen aus Investitionstätigkeit				
<b>6.</b>	<b>Summe investive Einzahlungen</b>	<b>0,00</b>	<b>0</b>	<b>0,00</b>	<b>0,00</b>
	Auszahlungen aus Investitionstätigkeit				
9.	Auszahlungen für Investitionen in das sonstige Sachanlagevermögen und immaterielle Anlagevermögen	23.150,64	30.400	34.435,95	-4.035,95
	84 383 10 Ausz. Erwerb Verm.gegenstände > 410.-	22.330,75	26.400	32.087,29	-5.687,29
	84 383 20 Erwerb Vermögensgeg.GWG	819,89	4.000	2.348,66	1.651,34
<b>14.</b>	<b>Summe investive Auszahlungen</b>	<b>23.150,64</b>	<b>30.400</b>	<b>34.435,95</b>	<b>-4.035,95</b>
<b>15.</b>	<b>Saldo aus Investitionstätigkeit (Einzahlungen ./ Auszahlungen)</b>	<b>-23.150,64</b>	<b>-30.400</b>	<b>-34.435,95</b>	<b>4.035,95</b>

Gemeinde: 10 Gemeinde Sulzbach (Taunus)  
 Produktbereich: P01 Innere Verwaltung  
 Produktgruppe: P0101 Verwaltungssteuerung  
 Produkt: P01014 Finanzen  
 Teilprodukt: P010141 Finanzen  
 Kostenstelle: 01014105 Versicherungen



Teilergebnisrechnung  
 - Euro -

Pos.	Bezeichnung	Ergebnis des Vor-	Fortgeschriebener	Ergebnis des Haus-	Vergleich fortgeschriebener Ansatz/ Ergebnis des Haus- haltsjahres (Sp. 4 J. Sp. 5)
		jahres	Ansatz des Haus- haltsjahres	haltsjahres	
		2015	2016	2016	
1	2	3	4	5	6
	<b>Ordentliche Erträge</b>				
9.	Sonstige ordentliche Erträge	0,00	1.000	0,00	1.000,00
	53 300 00 Erträge aus Schadensersatzleistungen	0,00	1.000	0,00	1.000,00
<b>10.</b>	<b>Summe der ordentlichen Erträge (Positionen 1 bis 9)</b>	<b>0,00</b>	<b>1.000</b>	<b>0,00</b>	<b>1.000,00</b>
	<b>Ordentliche Aufwendungen</b>				
11.	Personalaufwendungen	33.388,01	34.000	34.478,10	-478,10
	64 201 00 Beiträge zur Unfallversicherung	33.388,01	34.000	34.478,10	-478,10
13.	Aufwendungen für Sach- und Dienstleistungen	104.093,84	116.400	106.471,65	9.928,35
	69 000 00 Beiträge gebäudebezogene Versicherungen	62.133,92	64.500	62.772,44	1.727,56
	69 010 00 Kfz-Versicherungsbeiträge	11.542,79	13.500	14.981,65	-1.481,65
	69 011 00 Beiträge Haftpflichtversicherung	19.117,64	21.000	19.724,55	1.275,45
	69 011 10 Elektronikversicherung	2.439,80	2.600	1.920,99	679,01
	69 090 00 Beiträge für sonstige Versicherungen	8.859,69	14.800	7.072,02	7.727,98
<b>19.</b>	<b>Summe der ordentlichen Aufwendungen (Positionen 11 bis 18)</b>	<b>137.481,85</b>	<b>150.400</b>	<b>140.949,75</b>	<b>9.450,25</b>
<b>20.</b>	<b>Verwaltungsergebnis (Position 10 J. Position 19)</b>	<b>-137.481,85</b>	<b>-149.400</b>	<b>-140.949,75</b>	<b>-8.450,25</b>
<b>23.</b>	<b>Finanzergebnis (Position 21 J. Position 22)</b>	<b>0,00</b>	<b>0</b>	<b>0,00</b>	<b>0,00</b>
<b>24.</b>	<b>Ordentliches Ergebnis (Position 20 und Position 23)</b>	<b>-137.481,85</b>	<b>-149.400</b>	<b>-140.949,75</b>	<b>-8.450,25</b>
<b>27.</b>	<b>Außerordentliches Ergebnis (Position 25 J. Position 26)</b>	<b>0,00</b>	<b>0</b>	<b>0,00</b>	<b>0,00</b>
<b>28.</b>	<b>Jahresergebnis vor internen Leistungsbeziehungen (Position 24 und Position 27)</b>	<b>-137.481,85</b>	<b>-149.400</b>	<b>-140.949,75</b>	<b>-8.450,25</b>
<b>31.</b>	<b>Ergebnis der internen Leistungsbeziehungen (Position 29 J. Position 30)</b>	<b>0,00</b>	<b>0</b>	<b>0,00</b>	<b>0,00</b>
<b>32.</b>	<b>Jahresergebnis nach internen Leistungsbeziehungen (Position 28 und Position 31)</b>	<b>-137.481,85</b>	<b>-149.400</b>	<b>-140.949,75</b>	<b>-8.450,25</b>



**Gemeinde:** 10 Gemeinde Sulzbach (Taunus)  
**Produktbereich:** P01 Innere Verwaltung  
**Produktgruppe:** P0101 Verwaltungssteuerung  
**Produkt:** P01014 Finanzen  
**Teilprodukt:** P010141 Finanzen  
**Kostenstelle:** 1014110 Finanzen

**Teilergebnisrechnung**  
**- Euro -**

Pos.	Bezeichnung	Ergebnis des Vor-	Fortgeschriebener	Ergebnis des Haus-	Vergleich
		jahres	Ansatz des Haus-	haltsjahres	fortgeschriebener
		2015	2016	2016	Ansatz/ Ergebnis des Haus-
1	2	3	4	5	6
	<b>Ordentliche Erträge</b>				
9.	Sonstige ordentliche Erträge	10.940,45	0	32.162,80	-32.162,80
	53 800 00 Herab-	8.309,65	0	32.125,00	-32.125,00
	setz./Auflös.v.Rückst.(o.Instandh.)				
	53 801 00 Herabsetz./Auflös. Pensionsrück-	2.593,00	0	0,00	0,00
	stellungen				
	53 920 00 Erträge Eigenbeteiligung §6 a	37,80	0	37,80	-37,80
	HBeihVO				
<b>10.</b>	<b>Summe der ordentlichen Erträge</b>	<b>10.940,45</b>	<b>0</b>	<b>32.162,80</b>	<b>-32.162,80</b>
	<b>(Positionen 1 bis 9)</b>				
	<b>Ordentliche Aufwendungen</b>				
11.	Personalaufwendungen	376.645,68	454.304	464.533,95	-10.229,95
	62 000 00 Entg.f.geleist.Arbeitsz.Arbeitn.(Zul	284.522,47	350.726	358.912,03	-8.186,03
	ag.)				
	62 230 00 Zuführung zu Urlaubsrückstellun-	-548,50	0	0,00	0,00
	gen				
	62 550 00 Pauschale LOST/KIST	0,00	1.461	0,00	1.461,00
	64 000 00 AG-Anteil Sozial-	65.685,41	73.198	74.156,58	-958,58
	versich.Entgeltbereich				
	64 700 00 Zukunftssich./Zusatzvers. Entgelt-	26.986,30	28.919	31.465,34	-2.546,34
	bereich				
12.	Versorgungsaufwendungen	11.226,42	-590	0,00	-590,00
	64 600 00 Zuführung zu Pensionsrückstel-	0,00	-433	0,00	-433,00
	lungen				
	64 610 00 Zuführung zu Beihilferückstellun-	11.435,00	-157	0,00	-157,00
	gen				
	64 620 00 Zuführung zu Überstundenrück-	-208,58	0	0,00	0,00
	stellungen				
13.	Aufwendungen für Sach- und Dienstleistungen	47.056,45	75.000	57.229,48	17.770,52
	60 100 00 Büromat.,Drucksachen	171,72	0	0,00	0,00
	d.Verwalt.u.ä.Eintr.				
	67 300 00 Gebühren	3.217,87	3.500	6.924,01	-3.424,01
	67 710 00 Aufw.Sachverst.,Rechtsanw.,Geric	0,00	0	4.760,00	-4.760,00
	htskost.				
	67 720 00 Aufw.Steuerberatung	2.975,00	3.000	6.679,88	-3.679,88
	u.Wirtschaftsprüfung				
	67 721 00 Aufw.f.Kassen-Rechnungsprüfung	40.756,30	160.000	6.750,00	153.250,00
	67 721 10 Veränderung Jahresabschluss-	0,00	-128.000	0,00	-128.000,00
	Rst.				
	67 730 00 Aufw. betriebswirtsch. Beratungen	-5.503,25	28.000	23.886,65	4.113,35
	u.ä.				
	68 100 00 Zeitung.u.Fachliteratur d.Verwalt.	1.031,60	1.500	1.344,29	155,71
	u.ä.E				
	68 500 00 Aufwendungen für Reisekosten	466,96	1.000	1.829,70	-829,70
	68 800 00 Aufwendungen für Fort- u. Weiter-	3.940,25	6.000	5.054,95	945,05
	bildung				
14.	Abschreibungen	0,00	0	1.028,03	-1.028,03

Gemeinde: 10 Gemeinde Sulzbach (Taunus)  
 Produktbereich: P01 Innere Verwaltung  
 Produktgruppe: P0101 Verwaltungssteuerung  
 Produkt: P01014 Finanzen  
 Teilprodukt: P010141 Finanzen  
 Kostenstelle: 1014110 Finanzen



Teilergebnisrechnung  
 - Euro -

Pos.	Bezeichnung	Ergebnis des Vorjahres	Fortgeschriebener Ansatz des Haushaltsjahres	Ergebnis des Haushaltsjahres	Vergleich fortgeschriebener Ansatz/ Ergebnis des Haushaltsjahres (Sp. 4 J. Sp. 5)
		2015	2016	2016	
	66 150 00 Abschr.aktivierte Investitionszuw., etc.	0,00	0	1.028,03	-1.028,03
19.	<b>Summe der ordentlichen Aufwendungen (Positionen 11 bis 18)</b>	<b>434.928,55</b>	<b>528.714</b>	<b>522.791,46</b>	<b>5.922,54</b>
20.	<b>Verwaltungsergebnis (Position 10 ./ Position 19)</b>	<b>-423.988,10</b>	<b>-528.714</b>	<b>-490.628,66</b>	<b>-38.085,34</b>
23.	<b>Finanzergebnis (Position 21 ./ Position 22)</b>	<b>0,00</b>	<b>0</b>	<b>0,00</b>	<b>0,00</b>
24.	<b>Ordentliches Ergebnis (Position 20 und Position 23)</b>	<b>-423.988,10</b>	<b>-528.714</b>	<b>-490.628,66</b>	<b>-38.085,34</b>
27.	<b>Außerordentliches Ergebnis (Position 25 ./ Position 26)</b>	<b>0,00</b>	<b>0</b>	<b>0,00</b>	<b>0,00</b>
28.	<b>Jahresergebnis vor internen Leistungsbeziehungen (Position 24 und Position 27)</b>	<b>-423.988,10</b>	<b>-528.714</b>	<b>-490.628,66</b>	<b>-38.085,34</b>
31.	<b>Ergebnis der internen Leistungsbeziehungen (Position 29 ./ Position 30)</b>	<b>0,00</b>	<b>0</b>	<b>0,00</b>	<b>0,00</b>
32.	<b>Jahresergebnis nach internen Leistungsbeziehungen (Position 28 und Position 31)</b>	<b>-423.988,10</b>	<b>-528.714</b>	<b>-490.628,66</b>	<b>-38.085,34</b>

Teilfinanzrechnung  
 - Investitionstätigkeit –  
 - Euro -

Pos.	Bezeichnung	Ergebnis des Vorjahres	Fortgeschriebener Ansatz des Haushaltsjahres	Ergebnis des Haushaltsjahres	Vergleich fortgeschriebener Ansatz/ Ergebnis des Haushaltsjahres (Sp. 4 J. Sp. 5) 2016
		2015	2016	2016	
1	2	3	4	5	6
	Einzahlungen aus Investitionstätigkeit				
6.	<b>Summe investive Einzahlungen</b>	<b>0,00</b>	<b>0</b>	<b>0,00</b>	<b>0,00</b>
	Auszahlungen aus Investitionstätigkeit				
9.	Auszahlungen für Investitionen in das sonstige Sachanlagevermögen und immaterielle Anlagevermögen	4.760,00	0	35.240,03	-35.240,03
	84 081 80 Ausz. akt. Inv.zuw. übrige Bereiche	4.760,00	0	35.240,03	-35.240,03
10.	davon: Auszahlungen für aktivierte Investitionszuweisungen und -zuschüsse	4.760,00	0	35.240,03	-35.240,03
	84 081 80 Ausz. akt. Inv.zuw. übrige Bereiche	4.760,00	0	35.240,03	-35.240,03
14.	<b>Summe investive Auszahlungen</b>	<b>4.760,00</b>	<b>0</b>	<b>35.240,03</b>	<b>-35.240,03</b>
15.	<b>Saldo aus Investitionstätigkeit (Einzahlungen ./ Auszahlungen)</b>	<b>-4.760,00</b>	<b>0</b>	<b>-35.240,03</b>	<b>35.240,03</b>



**Gemeinde:** 10 Gemeinde Sulzbach (Taunus)  
**Produktbereich:** P01 Innere Verwaltung  
**Produktgruppe:** P0101 Verwaltungssteuerung  
**Produkt:** P01016 Dienstleistungen für die Gesamtverwaltung  
**Teilprodukt:** P010161 Dienstleistung für die Gesamtverwaltung  
**Kostenstelle:** 01016103 Zentrale Beschaffungsstelle

**Teilergebnisrechnung**  
**- Euro -**

Pos.	Bezeichnung	Ergebnis des Vorjahres	Fortgeschriebener Ansatz des Haushaltsjahres	Ergebnis des Haushaltsjahres	Vergleich fortgeschriebener Ansatz/ Ergebnis des Haushaltsjahres (Sp. 4 J. Sp. 5)
		2015	2016	2016	
1	2	3	4	5	6
	<b>Ordentliche Erträge</b>				
1.	Privatrechtliche Leistungsentgelte	0,00	0	0,00	0,00
<b>10.</b>	<b>Summe der ordentlichen Erträge (Positionen 1 bis 9)</b>	<b>0,00</b>	<b>0</b>	<b>0,00</b>	<b>0,00</b>
	<b>Ordentliche Aufwendungen</b>				
13.	Aufwendungen für Sach- und Dienstleistungen	29.154,93	35.250	28.188,20	7.061,80
	60 100 00 Büromat., Drucksachen d. Verwalt. u. ä. Einr.	25.406,42	24.000	22.789,32	1.210,68
	60 300 00 Betriebsstoffe/Verbrauchswerkzeuge	2.081,22	3.000	2.732,77	267,23
	60 300 11 Reinigungsmittel	102,57	500	270,35	229,65
	60 301 00 Ersatzbeschaffungen	910,84	1.750	1.057,06	692,94
	60 630 00 Materialaufw. Einricht. u. Ausstattungen	0,00	3.500	786,22	2.713,78
	61 800 00 Skonti, Boni	-92,39	0	-143,22	143,22
	68 100 00 Zeitung. u. Fachliteratur d. Verwalt. u. ä. E	746,27	2.500	695,70	1.804,30
<b>19.</b>	<b>Summe der ordentlichen Aufwendungen (Positionen 11 bis 18)</b>	<b>29.154,93</b>	<b>35.250</b>	<b>28.188,20</b>	<b>7.061,80</b>
<b>20.</b>	<b>Verwaltungsergebnis (Position 10 J. Position 19)</b>	<b>-29.154,93</b>	<b>-35.250</b>	<b>-28.188,20</b>	<b>-7.061,80</b>
<b>23.</b>	<b>Finanzergebnis (Position 21 J. Position 22)</b>	<b>0,00</b>	<b>0</b>	<b>0,00</b>	<b>0,00</b>
<b>24.</b>	<b>Ordentliches Ergebnis (Position 20 und Position 23)</b>	<b>-29.154,93</b>	<b>-35.250</b>	<b>-28.188,20</b>	<b>-7.061,80</b>
<b>27.</b>	<b>Außerordentliches Ergebnis (Position 25 J. Position 26)</b>	<b>0,00</b>	<b>0</b>	<b>0,00</b>	<b>0,00</b>
<b>28.</b>	<b>Jahresergebnis vor internen Leistungsbeziehungen (Position 24 und Position 27)</b>	<b>-29.154,93</b>	<b>-35.250</b>	<b>-28.188,20</b>	<b>-7.061,80</b>
<b>31.</b>	<b>Ergebnis der internen Leistungsbeziehungen (Position 29 J. Position 30)</b>	<b>0,00</b>	<b>0</b>	<b>0,00</b>	<b>0,00</b>
<b>32.</b>	<b>Jahresergebnis nach internen Leistungsbeziehungen (Position 28 und Position 31)</b>	<b>-29.154,93</b>	<b>-35.250</b>	<b>-28.188,20</b>	<b>-7.061,80</b>

Gemeinde: 10 Gemeinde Sulzbach (Taunus)  
 Produktbereich: P01 Innere Verwaltung  
 Produktgruppe: P0101 Verwaltungssteuerung  
 Produkt: P01016 Dienstleistungen für die Gesamtverwaltung  
 Teilprodukt: P010161 Dienstleistung für die Gesamtverwaltung  
 Kostenstelle: 01016106 Fuhrpark



Teilergebnisrechnung  
 - Euro -

Pos.	Bezeichnung	Ergebnis des Vorjahres	Fortgeschriebener Ansatz des Haushaltsjahres	Ergebnis des Haushaltsjahres	Vergleich fortgeschriebener Ansatz/ Ergebnis des Haushaltsjahres (Sp. 4 J. Sp. 5)
		2015	2016	2016	
1	2	3	4	5	6
	<b>Ordentliche Erträge</b>				
10.	<b>Summe der ordentlichen Erträge (Positionen 1 bis 9)</b>	<b>0,00</b>	<b>0</b>	<b>0,00</b>	<b>0,00</b>
	<b>Ordentliche Aufwendungen</b>				
13.	Aufwendungen für Sach- und Dienstleistungen	10.825,13	12.500	12.647,22	-147,22
	60 550 00 Aufwendungen für Treibstoffe	1.555,63	2.200	2.195,26	4,74
	60 660 00 Betriebskosten KFZ	1.078,82	0	0,00	0,00
	61 009 50 Leistungsverrechnung Bauhof	1.183,75	1.000	1.157,25	-157,25
	61 640 00 Fremdinstandhaltung von Fahrzeugen	1.626,26	3.300	3.514,10	-214,10
	67 100 00 Leasing	5.440,68	6.000	5.780,61	219,39
	69 010 00 Kfz-Versicherungsbeiträge	-60,01	0	0,00	0,00
14.	Abschreibungen	70,00	0	220,00	-220,00
	66 430 00 Abschreibungen auf Fuhrpark	70,00	0	220,00	-220,00
18.	Sonstige ordentliche Aufwendungen	182,00	280	265,00	15,00
	70 300 00 Kfz-Steuern	182,00	280	265,00	15,00
19.	<b>Summe der ordentlichen Aufwendungen (Positionen 11 bis 18)</b>	<b>11.077,13</b>	<b>12.780</b>	<b>13.132,22</b>	<b>-352,22</b>
20.	<b>Verwaltungsergebnis (Position 10 ./ Position 19)</b>	<b>-11.077,13</b>	<b>-12.780</b>	<b>-13.132,22</b>	<b>352,22</b>
23.	<b>Finanzergebnis (Position 21 ./ Position 22)</b>	<b>0,00</b>	<b>0</b>	<b>0,00</b>	<b>0,00</b>
24.	<b>Ordentliches Ergebnis (Position 20 und Position 23)</b>	<b>-11.077,13</b>	<b>-12.780</b>	<b>-13.132,22</b>	<b>352,22</b>
27.	<b>Außerordentliches Ergebnis (Position 25 ./ Position 26)</b>	<b>0,00</b>	<b>0</b>	<b>0,00</b>	<b>0,00</b>
28.	<b>Jahresergebnis vor internen Leistungsbeziehungen (Position 24 und Position 27)</b>	<b>-11.077,13</b>	<b>-12.780</b>	<b>-13.132,22</b>	<b>352,22</b>
31.	<b>Ergebnis der internen Leistungsbeziehungen (Position 29 ./ Position 30)</b>	<b>0,00</b>	<b>0</b>	<b>0,00</b>	<b>0,00</b>
32.	<b>Jahresergebnis nach internen Leistungsbeziehungen (Position 28 und Position 31)</b>	<b>-11.077,13</b>	<b>-12.780</b>	<b>-13.132,22</b>	<b>352,22</b>



**Gemeinde:** 10 Gemeinde Sulzbach (Taunus)  
**Produktbereich:** P01 Innere Verwaltung  
**Produktgruppe:** P0101 Verwaltungssteuerung  
**Produkt:** P01016 Dienstleistungen für die Gesamtverwaltung  
**Teilprodukt:** P010161 Dienstleistung für die Gesamtverwaltung  
**Kostenstelle:** 01016106 Fuhrpark

**Teilfinanzrechnung**  
**- Investitionstätigkeit -**  
**- Euro -**

Pos.	Bezeichnung	Ergebnis des Vor-	Fortgeschriebener	Ergebnis des Haus-	Vergleich
		jahres	Ansatz des Haus-	haltsjahres	fortgeschriebener
		2015	haltsjahres	2016	Ansatz/ Ergebnis des Haus-
			2016		haltsjahres (Sp. 4 ./ Sp. 5) 2016
1	2	3	4	5	6
	Einzahlungen aus Investitionstätigkeit				
<b>6.</b>	<b>Summe investive Einzahlungen</b>	<b>0,00</b>	<b>0</b>	<b>0,00</b>	<b>0,00</b>
	Auszahlungen aus Investitionstätigkeit				
9.	Auszahlungen für Investitionen in das sonstige Sachanlagevermögen und immaterielle Anlagevermögen	0,00	2.000	2.000,00	0,00
	84 383 10 Ausz. Erwerb Verm.gegenstände > 410.-	0,00	2.000	2.000,00	0,00
<b>14.</b>	<b>Summe investive Auszahlungen</b>	<b>0,00</b>	<b>2.000</b>	<b>2.000,00</b>	<b>0,00</b>
<b>15.</b>	<b>Saldo aus Investitionstätigkeit (Einzahlungen ./ Auszahlungen)</b>	<b>0,00</b>	<b>-2.000</b>	<b>-2.000,00</b>	<b>0,00</b>



Gemeinde: 10 Gemeinde Sulzbach (Taunus)  
 Produktbereich: P01 Innere Verwaltung  
 Produktgruppe: P0101 Verwaltungssteuerung  
 Produkt: P01016 Dienstleistungen für die Gesamtverwaltung  
 Teilprodukt: P010161 Dienstleistung für die Gesamtverwaltung  
 Kostenstelle: 01016109 Personalrat



Teilergebnisrechnung  
 - Euro -

Pos.	Bezeichnung	Ergebnis des Vor-	Fortgeschriebener	Ergebnis des Haus-	Vergleich
		jahres	Ansatz des Haus-	haltsjahres	fortgeschriebener
		2015	2016	2016	Ansatz/ Ergebnis des Haus-
1	2	3	4	5	Ergebnis des Haus-
					haltsjahres (Sp. 4 J. Sp. 5)
	<b>Ordentliche Erträge</b>				
10.	<b>Summe der ordentlichen Erträge (Positionen 1 bis 9)</b>	<b>0,00</b>	<b>0</b>	<b>0,00</b>	<b>0,00</b>
	<b>Ordentliche Aufwendungen</b>				
11.	Personalaufwendungen	325,00	500	390,00	110,00
	65 500 00 Aufwendungen für Dienstjubiläen	325,00	500	390,00	110,00
13.	Aufwendungen für Sach- und Dienstleistungen	7.445,38	14.050	8.659,07	5.390,93
	61 009 50 Leistungsverrechnung Bauhof	1.956,00	3.000	462,50	2.537,50
	67 710 00 Aufw.Sachverst.,Rechtsanw.,Gerichtskost.	0,00	1.300	0,00	1.300,00
	68 100 00 Zeitung.u.Fachliteratur d.Verwalt.u.ä.E	2.097,00	2.500	1.909,61	590,39
	68 500 00 Aufwendungen für Reisekosten	2,38	1.250	62,65	1.187,35
	68 800 00 Aufwendungen für Fort- u. Weiterbildung	3.390,00	6.000	6.224,31	-224,31
15.	Aufwendungen für Zuweisungen und Zuschüsse sowie besondere Finanzaufwendungen	1.472,80	1.800	1.752,74	47,26
	71 190 00 Übrige sonst.Zuweisungen u.Zuschüsse	1.472,80	1.800	1.752,74	47,26
19.	<b>Summe der ordentlichen Aufwendungen (Positionen 11 bis 18)</b>	<b>9.243,18</b>	<b>16.350</b>	<b>10.801,81</b>	<b>5.548,19</b>
20.	<b>Verwaltungsergebnis (Position 10 J. Position 19)</b>	<b>-9.243,18</b>	<b>-16.350</b>	<b>-10.801,81</b>	<b>-5.548,19</b>
23.	<b>Finanzergebnis (Position 21 J. Position 22)</b>	<b>0,00</b>	<b>0</b>	<b>0,00</b>	<b>0,00</b>
24.	<b>Ordentliches Ergebnis (Position 20 und Position 23)</b>	<b>-9.243,18</b>	<b>-16.350</b>	<b>-10.801,81</b>	<b>-5.548,19</b>
27.	<b>Außerordentliches Ergebnis (Position 25 J. Position 26)</b>	<b>0,00</b>	<b>0</b>	<b>0,00</b>	<b>0,00</b>
28.	<b>Jahresergebnis vor internen Leistungsbeziehungen (Position 24 und Position 27)</b>	<b>-9.243,18</b>	<b>-16.350</b>	<b>-10.801,81</b>	<b>-5.548,19</b>
31.	<b>Ergebnis der internen Leistungsbeziehungen (Position 29 J. Position 30)</b>	<b>0,00</b>	<b>0</b>	<b>0,00</b>	<b>0,00</b>
32.	<b>Jahresergebnis nach internen Leistungsbeziehungen (Position 28 und Position 31)</b>	<b>-9.243,18</b>	<b>-16.350</b>	<b>-10.801,81</b>	<b>-5.548,19</b>



**Gemeinde:** 10 Gemeinde Sulzbach (Taunus)  
**Produktbereich:** P01 Innere Verwaltung  
**Produktgruppe:** P0101 Verwaltungssteuerung  
**Produkt:** P01016 Dienstleistungen für die Gesamtverwaltung  
**Teilprodukt:** P010161 Dienstleistung für die Gesamtverwaltung  
**Kostenstelle:** 01016110 Frauenbeauftragte, Gleichstellungsb.

**Teilergebnisrechnung**  
 - Euro -

Pos.	Bezeichnung	Ergebnis des Vor-	Fortgeschriebener	Ergebnis des Haus-	Vergleich fortgeschriebener Ansatz/ Ergebnis des Haus-
		jahres	Ansatz des Haus-	haltsjahres	
		2015	2016	2016	Ergebnis des Haus-
1	2	3	4	5	6
	<b>Ordentliche Erträge</b>				
10.	<b>Summe der ordentlichen Erträge (Positionen 1 bis 9)</b>	<b>0,00</b>	<b>0</b>	<b>0,00</b>	<b>0,00</b>
	<b>Ordentliche Aufwendungen</b>				
13.	Aufwendungen für Sach- und Dienstleistungen	176,08	1.450	0,00	1.450,00
	68 100 00 Zeitung.u.Fachliteratur d.Verwalt. u.ä.E	0,00	100	0,00	100,00
	68 500 00 Aufwendungen für Reisekosten	17,50	150	0,00	150,00
	68 600 00 Aufwendungen für Verfügungsmittel	158,58	200	0,00	200,00
	68 800 00 Aufwendungen für Fort- u. Weiterbildung	0,00	1.000	0,00	1.000,00
19.	<b>Summe der ordentlichen Aufwendungen (Positionen 11 bis 18)</b>	<b>176,08</b>	<b>1.450</b>	<b>0,00</b>	<b>1.450,00</b>
20.	<b>Verwaltungsergebnis (Position 10 ./ Position 19)</b>	<b>-176,08</b>	<b>-1.450</b>	<b>0,00</b>	<b>-1.450,00</b>
23.	<b>Finanzergebnis (Position 21 ./ Position 22)</b>	<b>0,00</b>	<b>0</b>	<b>0,00</b>	<b>0,00</b>
24.	<b>Ordentliches Ergebnis (Position 20 und Position 23)</b>	<b>-176,08</b>	<b>-1.450</b>	<b>0,00</b>	<b>-1.450,00</b>
27.	<b>Außerordentliches Ergebnis (Position 25 ./ Position 26)</b>	<b>0,00</b>	<b>0</b>	<b>0,00</b>	<b>0,00</b>
28.	<b>Jahresergebnis vor internen Leistungsbeziehungen (Position 24 und Position 27)</b>	<b>-176,08</b>	<b>-1.450</b>	<b>0,00</b>	<b>-1.450,00</b>
31.	<b>Ergebnis der internen Leistungsbeziehungen (Position 29 ./ Position 30)</b>	<b>0,00</b>	<b>0</b>	<b>0,00</b>	<b>0,00</b>
32.	<b>Jahresergebnis nach internen Leistungsbeziehungen (Position 28 und Position 31)</b>	<b>-176,08</b>	<b>-1.450</b>	<b>0,00</b>	<b>-1.450,00</b>

Gemeinde: 10 Gemeinde Sulzbach (Taunus)  
 Produktbereich: P01 Innere Verwaltung  
 Produktgruppe: P0101 Verwaltungssteuerung  
 Produkt: P01017 Personal  
 Teilprodukt: P010171 Personal  
 Kostenstelle: 1017110 Personal



Teilergebnisrechnung  
 - Euro -

Pos.	Bezeichnung	Ergebnis des Vorjahres	Fortgeschriebener Ansatz des Haushaltsjahres	Ergebnis des Haushaltsjahres	Vergleich fortgeschriebener Ansatz/ Ergebnis des Haushaltsjahres (Sp. 4 J. Sp. 5)
		2015	2016	2016	
1	2	3	4	5	6
	<b>Ordentliche Erträge</b>				
7.	Erträge aus Zuweisungen und Zuschüssen für laufende Zwecke und allgemeine Umlagen	0,00	0	3.000,00	-3.000,00
	54 109 00 Sonstige Zuweisungen v.übrigen Bereichen	0,00	0	3.000,00	-3.000,00
<b>10.</b>	<b>Summe der ordentlichen Erträge (Positionen 1 bis 9)</b>	<b>0,00</b>	<b>0</b>	<b>3.000,00</b>	<b>-3.000,00</b>
	<b>Ordentliche Aufwendungen</b>				
11.	Personalaufwendungen	244.831,74	276.834	275.984,30	849,70
	62 000 00 Entg.f.geleist.Arbeitsz.Arbeitn.(Zulag.)	149.967,24	161.051	185.614,41	-24.563,41
	62 230 00 Zuführung zu Urlaubsrückstellungen	-1.422,51	0	0,00	0,00
	62 550 00 Pauschale LOST/KIST	0,00	531	0,00	531,00
	64 000 00 AG-Anteil Sozialversich.Entgeltbereich	28.852,46	30.407	33.220,15	-2.813,15
	64 700 00 Zukunftssich./Zusatzvers. Entgeltbereich	12.364,77	12.845	15.198,68	-2.353,68
	64 900 00 Beihilfen Bezügebereich	29.412,63	35.000	21.747,62	13.252,38
	65 010 00 Aufwendungen für Personaleinstellungen	5.061,50	8.000	1.510,40	6.489,60
	65 500 00 Aufwendungen für Dienstjubiläen	400,46	1.000	276,14	723,86
	65 600 00 Aufwend.für Belegschaftsveranstaltungen	3.871,01	5.000	4.361,03	638,97
	65 900 00 Übrige sonstige Personalaufwendungen	16.324,18	23.000	14.055,87	8.944,13
12.	Versorgungsaufwendungen	193.259,16	230.000	202.037,32	27.962,68
	64 400 00 Versorgungsbezüge Beamte	192.973,91	230.000	202.037,32	27.962,68
	64 620 00 Zuführung zu Überstundenrückstellungen	285,25	0	0,00	0,00
13.	Aufwendungen für Sach- und Dienstleistungen	28.399,00	46.200	25.349,65	20.850,35
	60 302 00 Praxis- und Laborbedarf, Arzneimittel	0,00	500	0,00	500,00
	61 009 50 Leistungsverrechnung Bauhof	124,75	2.500	687,00	1.813,00
	61 790 00 Andere sonst.Aufwend.f.bezogene Leistg.	17.317,83	23.000	16.869,56	6.130,44
	67 710 00 Aufw.Sachverst.,Rechtsanw.,Gerichtskost.	0,00	4.000	0,00	4.000,00
	68 100 00 Zeitung.u.Fachliteratur d.Verwalt.u.ä.E	3.780,36	5.000	4.597,97	402,03
	68 500 00 Aufwendungen für Reisekosten	1.195,09	2.200	753,40	1.446,60
	68 800 00 Aufwendungen für Fort- u. Weiterbildung	5.980,97	9.000	2.441,72	6.558,28
14.	Abschreibungen	1.046,00	0	1.046,00	-1.046,00
	66 190 00 Sonst.Abschr.a.immat.Verm.gegenst.d. AV	1.046,00	0	1.046,00	-1.046,00



**Gemeinde:** 10 Gemeinde Sulzbach (Taunus)  
**Produktbereich:** P01 Innere Verwaltung  
**Produktgruppe:** P0101 Verwaltungssteuerung  
**Produkt:** P01017 Personal  
**Teilprodukt:** P010171 Personal  
**Kostenstelle:** 1017110 Personal

**Teilergebnisrechnung**  
 - Euro -

Pos.	Bezeichnung	Ergebnis des Vorjahres	Fortgeschriebener Ansatz des Haushaltsjahres	Ergebnis des Haushaltsjahres	Vergleich fortgeschriebener Ansatz/ Ergebnis des Haushaltsjahres (Sp. 4 J. Sp. 5)
		2015	2016	2016	
19.	Summe der ordentlichen Aufwendungen (Positionen 11 bis 18)	467.535,90	553.034	504.417,27	48.616,73
20.	Verwaltungsergebnis (Position 10 J. Position 19)	-467.535,90	-553.034	-501.417,27	-51.616,73
23.	Finanzergebnis (Position 21 J. Position 22)	0,00	0	0,00	0,00
24.	Ordentliches Ergebnis (Position 20 und Position 23)	-467.535,90	-553.034	-501.417,27	-51.616,73
27.	Außerordentliches Ergebnis (Position 25 J. Position 26)	0,00	0	0,00	0,00
28.	Jahresergebnis vor internen Leistungsbeziehungen (Position 24 und Position 27)	-467.535,90	-553.034	-501.417,27	-51.616,73
31.	Ergebnis der internen Leistungsbeziehungen (Position 29 J. Position 30)	0,00	0	0,00	0,00
32.	Jahresergebnis nach internen Leistungsbeziehungen (Position 28 und Position 31)	-467.535,90	-553.034	-501.417,27	-51.616,73

Gemeinde: 10 Gemeinde Sulzbach (Taunus)  
 Produktbereich: P01 Innere Verwaltung  
 Produktgruppe: P0101 Verwaltungssteuerung  
 Produkt: P01018 Liegenschaften  
 Teilprodukt: P010181 unbebautes Grundvermögen  
 Kostenstelle: 1018110 unbebautes Grundvermögen (Erbbau)



Teilergebnisrechnung  
 - Euro -

Pos.	Bezeichnung	Ergebnis des Vorjahres	Fortgeschriebener Ansatz des Haushaltsjahres	Ergebnis des Haushaltsjahres	Vergleich fortgeschriebener Ansatz/ Ergebnis des Haushaltsjahres (Sp. 4 J. Sp. 5)
		2015	2016	2016	
1	2	3	4	5	6
	<b>Ordentliche Erträge</b>				
1.	Privatrechtliche Leistungsentgelte	54.310,69	54.000	94.967,78	-40.967,78
	50 030 00 Überlassung von Gebäuden und Räumen	12.650,00	12.000	67.000,00	-55.000,00
	50 040 00 Überlassung von Rechten	11.932,37	12.000	-1.760,54	13.760,54
	50 040 10 Erbbauzins	29.728,32	30.000	29.728,32	271,68
<b>10.</b>	<b>Summe der ordentlichen Erträge (Positionen 1 bis 9)</b>	<b>54.310,69</b>	<b>54.000</b>	<b>94.967,78</b>	<b>-40.967,78</b>
	<b>Ordentliche Aufwendungen</b>				
13.	Aufwendungen für Sach- und Dienstleistungen	11.088,36	17.100	4.457,56	12.642,44
	60 560 00 Aufwendungen für Wasser	-2.347,28	2.800	1.888,76	911,24
	61 005 00 Grünflächenpflege	10.319,74	11.000	807,42	10.192,58
	61 009 50 Leistungsverrechnung Bauhof	1.224,63	1.000	0,00	1.000,00
	61 390 00 Sonstige weitere Fremdleistungen	129,89	400	0,00	400,00
	67 001 00 Pachten	1.761,38	1.900	1.761,38	138,62
18.	Sonstige ordentliche Aufwendungen	1.655,72	1.500	2.321,84	-821,84
	70 200 00 Grundsteuer	1.655,72	1.500	2.321,84	-821,84
<b>19.</b>	<b>Summe der ordentlichen Aufwendungen (Positionen 11 bis 18)</b>	<b>12.744,08</b>	<b>18.600</b>	<b>6.779,40</b>	<b>11.820,60</b>
<b>20.</b>	<b>Verwaltungsergebnis (Position 10 ./ Position 19)</b>	<b>41.566,61</b>	<b>35.400</b>	<b>88.188,38</b>	<b>-52.788,38</b>
<b>23.</b>	<b>Finanzergebnis (Position 21 ./ Position 22)</b>	<b>0,00</b>	<b>0</b>	<b>0,00</b>	<b>0,00</b>
<b>24.</b>	<b>Ordentliches Ergebnis (Position 20 und Position 23)</b>	<b>41.566,61</b>	<b>35.400</b>	<b>88.188,38</b>	<b>-52.788,38</b>
<b>27.</b>	<b>Außerordentliches Ergebnis (Position 25 ./ Position 26)</b>	<b>0,00</b>	<b>0</b>	<b>0,00</b>	<b>0,00</b>
<b>28.</b>	<b>Jahresergebnis vor internen Leistungsbeziehungen (Position 24 und Position 27)</b>	<b>41.566,61</b>	<b>35.400</b>	<b>88.188,38</b>	<b>-52.788,38</b>
<b>31.</b>	<b>Ergebnis der internen Leistungsbeziehungen (Position 29 ./ Position 30)</b>	<b>0,00</b>	<b>0</b>	<b>0,00</b>	<b>0,00</b>
<b>32.</b>	<b>Jahresergebnis nach internen Leistungsbeziehungen (Position 28 und Position 31)</b>	<b>41.566,61</b>	<b>35.400</b>	<b>88.188,38</b>	<b>-52.788,38</b>



**Gemeinde:** 10 Gemeinde Sulzbach (Taunus)  
**Produktbereich:** P01 Innere Verwaltung  
**Produktgruppe:** P0101 Verwaltungssteuerung  
**Produkt:** P01018 Liegenschaften  
**Teilprodukt:** P010181 unbebautes Grundvermögen  
**Kostenstelle:** 1018110 unbebautes Grundvermögen (Erbbau)

**Teilfinanzrechnung**  
**- Investitionstätigkeit -**  
**- Euro -**

Pos.	Bezeichnung	Ergebnis des Vor-	Fortgeschriebener	Ergebnis des Haus-	Vergleich
		jahres	Ansatz des Haus-	haltsjahres	fortgeschriebener
		2015	haltsjahres	2016	Ansatz/ Ergebnis des Haus-
			2016		haltsjahres (Sp. 4 ./ Sp. 5)
					2016
1	2	3	4	5	6
	Einzahlungen aus Investitionstätigkeit				
<b>6.</b>	<b>Summe investive Einzahlungen</b>	<b>0,00</b>	<b>0</b>	<b>0,00</b>	<b>0,00</b>
	Auszahlungen aus Investitionstätigkeit				
<b>14.</b>	<b>Summe investive Auszahlungen</b>	<b>0,00</b>	<b>0</b>	<b>0,00</b>	<b>0,00</b>
<b>15.</b>	<b>Saldo aus Investitionstätigkeit (Einzahlungen ./ Auszahlungen)</b>	<b>0,00</b>	<b>0</b>	<b>0,00</b>	<b>0,00</b>

Gemeinde: **10 Gemeinde Sulzbach (Taunus)**  
 Produktbereich: **P01 Innere Verwaltung**  
 Produktgruppe: **P0101 Verwaltungssteuerung**  
 Produkt: **P01018 Liegenschaften**  
 Teilprodukt: **P010182 bebautes Grundvermögen**



**Teilergebnisrechnung**  
**- Euro -**

Pos.	Bezeichnung	Ergebnis des Vor-	Fortgeschriebener	Ergebnis des Haus-	Vergleich
		jahres	Ansatz des Haus-	haltsjahres	fortgeschriebener
		2015	2016	2016	Ansatz/ Ergebnis des Haus-
1	2	3	4	5	Ergebnis des Haus-
					haltsjahres (Sp. 4 J. Sp. 5)
	<b>Ordentliche Erträge</b>				
1.	Privatrechtliche Leistungsentgelte	306.254,09	323.712	317.822,29	5.889,71
	50 030 00 Überlassung von Gebäuden und Räumen	239.809,09	248.912	242.911,39	6.000,61
	50 905 00 Nebenkosten Miete / Pacht	66.445,00	74.800	74.910,90	-110,90
8.	Erträge aus der Auflösung von Sonderposten aus Investitionszuweisungen, -zuschüssen und Investitionsbeiträgen	3.022,68	0	-3.265,00	3.265,00
	54 600 00 Ertr.Aufl.SoPo Inv.zuweis.öff.Bereich	2.680,00	0	-2.680,00	2.680,00
	54 610 00 Ertr.Aufl.SoPo Inv.zusch.n.öff.Bereich	342,68	0	-585,00	585,00
9.	Sonstige ordentliche Erträge	2.864,06	1.000	4.118,59	-3.118,59
	53 020 00 Nebenerlöse a.Energien u.Abfällen	665,82	1.000	654,40	345,60
	53 300 00 Erträge aus Schadensersatzleistungen	2.198,24	0	3.464,19	-3.464,19
<b>10.</b>	<b>Summe der ordentlichen Erträge (Positionen 1 bis 9)</b>	<b>312.140,83</b>	<b>324.712</b>	<b>318.675,88</b>	<b>6.036,12</b>
	<b>Ordentliche Aufwendungen</b>				
13.	Aufwendungen für Sach- und Dienstleistungen	308.989,19	443.838	299.372,78	144.465,22
	60 300 11 Reinigungsmittel	0,00	1.000	0,00	1.000,00
	60 300 65 Weihnachtsdekoration	644,01	2.500	3.287,67	-787,67
	60 301 00 Ersatzbeschaffungen	1.314,01	12.100	2.922,65	9.177,35
	60 510 00 Aufwendungen für Strom	29.244,39	33.600	29.881,45	3.718,55
	60 520 00 Aufwendungen für Gas	29.113,12	38.000	24.074,11	13.925,89
	60 560 00 Aufwendungen für Wasser	15.901,56	15.500	13.395,48	2.104,52
	60 570 00 Aufwendungen für Abwasser	17.857,74	17.800	15.788,85	2.011,15
	60 610 00 Materialaufw. Gebäude u.Außenanlagen	10.073,55	12.100	11.995,47	104,53
	60 630 00 Materialaufw. Einricht.u.Ausstattungen	763,03	5.550	83,80	5.466,20
	61 003 00 Ablesedienst Heizung	3.031,15	2.700	2.980,84	-280,84
	61 004 00 Schornsteinfeger	1.034,13	1.590	940,47	649,53
	61 005 00 Grünflächenpflege	6.470,07	11.000	10.518,30	481,70
	61 005 50 Schädlingsbekämpfung	496,23	850	0,00	850,00
	61 009 50 Leistungsverrechnung Bauhof	25.842,76	36.150	29.019,00	7.131,00
	61 330 00 Aufwand für Hausmeistertätigkeiten	14.901,84	15.200	1.241,82	13.958,18
	61 331 00 Rufbereitschaft Alarmanlage	1.301,44	1.200	1.210,48	-10,48
	61 390 00 Sonstige weitere Fremdleistungen	7.044,94	4.750	302,53	4.447,47
	61 610 00 Fremdinst.Gebäude/Aussenanl.(Bauunterh.)	31.380,99	133.000	60.647,40	72.352,60
	61 620 00 Fremdst.v.techn.Anlagen in Betr.bauten	21.542,51	0	0,00	0,00
	61 630 00 Fremdst.v.Einricht.u.Ausstatt.	1.444,76	5.300	1.186,47	4.113,53



**Gemeinde:** 10 Gemeinde Sulzbach (Taunus)  
**Produktbereich:** P01 Innere Verwaltung  
**Produktgruppe:** P0101 Verwaltungssteuerung  
**Produkt:** P01018 Liegenschaften  
**Teilprodukt:** P010182 bebautes Grundvermögen

**Teilergebnisrechnung**  
**- Euro -**

Pos.	Bezeichnung	Ergebnis des Vorjahres	Fortgeschriebener Ansatz des Haushaltsjahres	Ergebnis des Haushaltsjahres	Vergleich fortgeschriebener Ansatz/ Ergebnis des Haushaltsjahres (Sp. 4 J. Sp. 5)
		2015	2016	2016	
	61 660 00 Wartungskosten	19.990,39	19.400	23.187,75	-3.787,75
	61 710 00 Aufwendungen für Fremdensorgung	18.517,05	18.841	14.286,82	4.554,18
	61 730 00 Fremdreinigung	40.247,44	44.300	39.177,55	5.122,45
	61 800 00 Skonti, Boni	-30,94	0	-130,12	130,12
	67 000 00 Mieten	8.283,85	10.100	8.393,29	1.706,71
	67 300 00 Gebühren	2.579,17	1.307	2.272,00	-965,00
	67 731 00 Planungsleistungen	0,00	0	2.708,70	-2.708,70
14.	Abschreibungen	83.218,41	190.197	82.569,74	107.627,26
	66 200 00 Abschr. Gebäude, Sachanl., Infra.vermögen	82.621,41	167.098	81.865,68	85.232,32
	66 450 00 Abschreibungen auf Geschäftsausstattung	597,00	23.099	704,06	22.394,94
15.	Aufwendungen für Zuweisungen und Zuschüsse sowie besondere Finanzaufwendungen	4.000,00	4.000	4.000,00	0,00
	71 280 00 Zusch.lfd.a.übrige Bereiche	4.000,00	4.000	4.000,00	0,00
18.	Sonstige ordentliche Aufwendungen	3.989,09	4.495	6.630,58	-2.135,58
	70 200 00 Grundsteuer	3.989,09	4.495	6.630,58	-2.135,58
19.	<b>Summe der ordentlichen Aufwendungen (Positionen 11 bis 18)</b>	<b>400.196,69</b>	<b>642.530</b>	<b>392.573,10</b>	<b>249.956,90</b>
20.	<b>Verwaltungsergebnis (Position 10 J. Position 19)</b>	<b>-88.055,86</b>	<b>-317.818</b>	<b>-73.897,22</b>	<b>-243.920,78</b>
23.	<b>Finanzergebnis (Position 21 J. Position 22)</b>	<b>0,00</b>	<b>0</b>	<b>0,00</b>	<b>0,00</b>
24.	<b>Ordentliches Ergebnis (Position 20 und Position 23)</b>	<b>-88.055,86</b>	<b>-317.818</b>	<b>-73.897,22</b>	<b>-243.920,78</b>
25.	Außerordentliche Erträge	0,00	0	200,00	-200,00
	59 121 00 Ertr. Veräuß. Vermögensgegenst.GWG	0,00	0	200,00	-200,00
27.	<b>Außerordentliches Ergebnis (Position 25 J. Position 26)</b>	<b>0,00</b>	<b>0</b>	<b>200,00</b>	<b>-200,00</b>
28.	<b>Jahresergebnis vor internen Leistungsbeziehungen (Position 24 und Position 27)</b>	<b>-88.055,86</b>	<b>-317.818</b>	<b>-73.697,22</b>	<b>-244.120,78</b>
31.	<b>Ergebnis der internen Leistungsbeziehungen (Position 29 J. Position 30)</b>	<b>0,00</b>	<b>0</b>	<b>0,00</b>	<b>0,00</b>
32.	<b>Jahresergebnis nach internen Leistungsbeziehungen (Position 28 und Position 31)</b>	<b>-88.055,86</b>	<b>-317.818</b>	<b>-73.697,22</b>	<b>-244.120,78</b>



Gemeinde: 10 Gemeinde Sulzbach (Taunus)  
 Produktbereich: P01 Innere Verwaltung  
 Produktgruppe: P0101 Verwaltungssteuerung  
 Produkt: P01018 Liegenschaften  
 Teilprodukt: P010182 bebautes Grundvermögen



**Teilfinanzrechnung**  
**- Investitionstätigkeit -**  
**- Euro -**

Pos.	Bezeichnung	Ergebnis des Vor-	Fortgeschriebener	Ergebnis des Haus-	Vergleich fortgeschriebener Ansatz/ Ergebnis des Haus-
		jahres	Ansatz des Haus-	haltsjahres	
		2015	2016	2016	Ergebnis des Haus-
					haltsjahres (Sp. 4 ./ Sp. 5) 2016
1	2	3	4	5	6
	Einzahlungen aus Investitionstätigkeit				
1.	Einzahlungen aus Investitionszuweisungen, - zuschüssen und -beiträgen	28.666,68	0	14.333,34	-14.333,34
	82 081 70 Einz.Invest.zusch.v.priv.Unterneh- men	28.666,68	0	14.333,34	-14.333,34
2.	Einzahlungen aus Abgängen von Gegenständen des Sachanlagevermögens und des immateriellen Anlagevermögens	0,00	0	200,00	-200,00
	82 283 20 Einz.a.Veräuß.v.Vermögensgegen- st.GWG	0,00	0	200,00	-200,00
<b>6.</b>	<b>Summe investive Einzahlungen</b>	<b>28.666,68</b>	<b>0</b>	<b>14.533,34</b>	<b>-14.533,34</b>
	Auszahlungen aus Investitionstätigkeit				
7.	Auszahlungen für den Erwerb von Grundstücken und Gebäuden	144.856,78	0	15.535,46	-15.535,46
	84 182 00 Ausz. Erwerb Grundstücke, Ge- bäude	59.224,34	0	0,00	0,00
	84 182 10 Ausz. Grundstücke und Bauten	85.632,44	0	15.535,46	-15.535,46
9.	Auszahlungen für Investitionen in das sonstige Sachanlagevermögen und immaterielle Anlage- vermögen	0,00	0	2.198,78	-2.198,78
	84 383 10 Ausz. Erwerb Verm.gegenstände > 410,-	0,00	0	2.198,78	-2.198,78
<b>14.</b>	<b>Summe investive Auszahlungen</b>	<b>144.856,78</b>	<b>0</b>	<b>17.734,24</b>	<b>-17.734,24</b>
<b>15.</b>	<b>Saldo aus Investitionstätigkeit (Einzahlungen ./ Auszahlungen)</b>	<b>-116.190,10</b>	<b>0</b>	<b>-3.200,90</b>	<b>3.200,90</b>



**Gemeinde:** 10 Gemeinde Sulzbach (Taunus)  
**Produktbereich:** P01 Innere Verwaltung  
**Produktgruppe:** P0101 Verwaltungssteuerung  
**Produkt:** P01018 Liegenschaften  
**Teilprodukt:** P010187 Liegenschaftsverwaltung  
**Kostenstelle:** 1018710 Liegenschaftsverwaltung

**Teilergebnisrechnung**  
**- Euro -**

Pos.	Bezeichnung	Ergebnis des Vorjahres	Fortgeschriebener Ansatz des Haushaltsjahres	Ergebnis des Haushaltsjahres	Vergleich fortgeschriebener Ansatz/ Ergebnis des Haushaltsjahres (Sp. 4 J. Sp. 5)
		2015	2016	2016	
1	2	3	4	5	6
	<b>Ordentliche Erträge</b>				
1.	Privatrechtliche Leistungsentgelte	3.164,77	2.000	22.719,11	-20.719,11
	50 030 50 Umsatzerlöse aus Vermietung von Inventar	0,00	0	145,00	-145,00
	50 900 00 Sonstige Umsatzerlöse	3.164,77	2.000	22.574,11	-20.574,11
<b>10.</b>	<b>Summe der ordentlichen Erträge (Positionen 1 bis 9)</b>	<b>3.164,77</b>	<b>2.000</b>	<b>22.719,11</b>	<b>-20.719,11</b>
	<b>Ordentliche Aufwendungen</b>				
11.	Personalaufwendungen	572.734,04	586.278	606.626,17	-20.348,17
	62 000 00 Entg.f.geleist.Arbeitsz.Arbeitt.(Zulag.)	448.704,30	457.843	473.212,86	-15.369,86
	62 230 00 Zuführung zu Urlaubsrückstellungen	-2.365,75	0	0,00	0,00
	62 550 00 Pauschale LOST/KIST	0,00	1.901	0,00	1.901,00
	64 000 00 AG-Anteil Sozialversich.Entgeltbereich	89.027,26	90.387	92.061,40	-1.674,40
	64 700 00 Zukunftssich./Zusatzvers. Entgeltbereich	37.368,23	36.147	41.351,91	-5.204,91
12.	Versorgungsaufwendungen	-629,23	0	0,00	0,00
	64 620 00 Zuführung zu Überstundenrückstellungen	-629,23	0	0,00	0,00
13.	Aufwendungen für Sach- und Dienstleistungen	33.537,18	46.226	45.980,94	245,06
	60 301 00 Ersatzbeschaffungen	361,14	5.000	2.101,54	2.898,46
	60 700 00 Aufw.f.Berufskl.,Arb.schutzmittel u.ä.	0,00	300	0,00	300,00
	60 811 00 Kleinmaterial	0,00	500	0,00	500,00
	61 000 50 Fremdleistungen für Energieeinsparung	5.541,31	5.505	6.794,18	-1.289,18
	61 009 50 Leistungsverrechnung Bauhof	4.768,13	10.000	3.343,50	6.656,50
	61 660 30 Wartung für Hard- und Software	1.240,22	621	1.240,22	-619,22
	67 000 00 Mieten	0,00	100	0,00	100,00
	67 300 00 Gebühren	70,00	500	173,50	326,50
	67 710 00 Aufw.Sachverst.,Rechtsanw.,Gerichtskost.	17.809,87	20.000	27.549,33	-7.549,33
	67 900 00 Sonst.Aufw. Inanspruchn. Rechte u.Dienst	0,00	0	3.355,80	-3.355,80
	68 100 00 Zeitung.u.Fachliteratur d.Verwalt. u.ä.E	434,42	400	477,19	-77,19
	68 400 00 Aufwendungen amtliche Bekanntmachungen	2.968,27	50	0,00	50,00
	68 500 00 Aufwendungen für Reisekosten	53,67	250	75,08	174,92
	68 800 00 Aufwendungen für Fort- u. Weiterbildung	290,15	3.000	870,60	2.129,40
<b>19.</b>	<b>Summe der ordentlichen Aufwendungen (Positionen 11 bis 18)</b>	<b>605.641,99</b>	<b>632.504</b>	<b>652.607,11</b>	<b>-20.103,11</b>
<b>20.</b>	<b>Verwaltungsergebnis (Position 10 J. Position 19)</b>	<b>-602.477,22</b>	<b>-630.504</b>	<b>-629.888,00</b>	<b>-616,00</b>

Gemeinde: 10 Gemeinde Sulzbach (Taunus)  
 Produktbereich: P01 Innere Verwaltung  
 Produktgruppe: P0101 Verwaltungssteuerung  
 Produkt: P01018 Liegenschaften  
 Teilprodukt: P010187 Liegenschaftsverwaltung  
 Kostenstelle: 1018710 Liegenschaftsverwaltung



Teilergebnisrechnung  
 - Euro -

Pos.	Bezeichnung	Ergebnis des Vorjahres	Fortgeschriebener Ansatz des Haushaltsjahres	Ergebnis des Haushaltsjahres	Vergleich fortgeschriebener Ansatz/ Ergebnis des Haushaltsjahres (Sp. 4 J. Sp. 5)
		2015	2016	2016	
23.	Finanzergebnis (Position 21 ./ Position 22)	0,00	0	0,00	0,00
24.	Ordentliches Ergebnis (Position 20 und Position 23)	-602.477,22	-630.504	-629.888,00	-616,00
25.	Außerordentliche Erträge	13.663,27	0	5.737,80	-5.737,80
	59 890 00 Sonstige periodenfremde Erträge	6.591,43	0	0,00	0,00
	59 900 00 sonstige Erträge	7.071,84	0	5.737,80	-5.737,80
27.	Außerordentliches Ergebnis (Position 25 ./ Position 26)	13.663,27	0	5.737,80	-5.737,80
28.	Jahresergebnis vor internen Leistungsbeziehungen (Position 24 und Position 27)	-588.813,95	-630.504	-624.150,20	-6.353,80
31.	Ergebnis der internen Leistungsbeziehungen (Position 29 ./ Position 30)	0,00	0	0,00	0,00
32.	Jahresergebnis nach internen Leistungsbeziehungen (Position 28 und Position 31)	-588.813,95	-630.504	-624.150,20	-6.353,80

Teilfinanzrechnung  
 - Investitionstätigkeit -  
 - Euro -

Pos.	Bezeichnung	Ergebnis des Vorjahres	Fortgeschriebener Ansatz des Haushaltsjahres	Ergebnis des Haushaltsjahres	Vergleich fortgeschriebener Ansatz/ Ergebnis des Haushaltsjahres (Sp. 4 J. Sp. 5) 2016
		2015	2016	2016	
1	2	3	4	5	6
	Einzahlungen aus Investitionstätigkeit				
6.	<b>Summe investive Einzahlungen</b>	<b>0,00</b>	<b>0</b>	<b>0,00</b>	<b>0,00</b>
	Auszahlungen aus Investitionstätigkeit				
7.	Auszahlungen für den Erwerb von Grundstücken und Gebäuden	0,00	500.000	0,00	500.000,00
	84 182 00 Ausz. Erwerb Grundstücke, Gebäude	0,00	500.000	0,00	500.000,00
14.	<b>Summe investive Auszahlungen</b>	<b>0,00</b>	<b>500.000</b>	<b>0,00</b>	<b>500.000,00</b>
15.	<b>Saldo aus Investitionstätigkeit (Einzahlungen ./ Auszahlungen)</b>	<b>0,00</b>	<b>-500.000</b>	<b>0,00</b>	<b>-500.000,00</b>



**Gemeinde:** 10 Gemeinde Sulzbach (Taunus)  
**Produktbereich:** P02 Sicherheit und Ordnung  
**Produktgruppe:** P0201 Statistik und Wahlen  
**Produkt:** P02011 Statistik und Wahlen  
**Teilprodukt:** P020111 Statistik und Wahlen  
**Kostenstelle:** 02011101 Statistik und Wahlen

**Teilergebnisrechnung**  
 - Euro -

Pos.	Bezeichnung	Ergebnis des Vorjahres	Fortgeschriebener Ansatz des Haushaltsjahres	Ergebnis des Haushaltsjahres	Vergleich fortgeschriebener Ansatz/ Ergebnis des Haushaltsjahres (Sp. 4 J. Sp. 5)
		2015	2016	2016	
1	2	3	4	5	6
	<b>Ordentliche Erträge</b>				
7.	Erträge aus Zuweisungen und Zuschüssen für laufende Zwecke und allgemeine Umlagen	0,00	1.500	0,00	1.500,00
	54 103 00 Sonstige Zuweisungen des Landes	0,00	1.500	0,00	1.500,00
<b>10.</b>	<b>Summe der ordentlichen Erträge (Positionen 1 bis 9)</b>	<b>0,00</b>	<b>1.500</b>	<b>0,00</b>	<b>1.500,00</b>
	<b>Ordentliche Aufwendungen</b>				
13.	Aufwendungen für Sach- und Dienstleistungen	21.398,76	17.000	19.860,64	-2.860,64
	60 100 00 Büromat., Drucksachen d. Verwalt. u. ä. Einr.	861,87	1.000	2.725,51	-1.725,51
	61 009 50 Leistungsverrechnung Bauhof	3.600,25	3.500	2.836,50	663,50
	61 310 00 Aufwandsentschädigungen ehrenamtl. Tätige	6.730,00	3.500	4.720,00	-1.220,00
	61 350 00 Aufwand für Soft- Hardware Leistungen	5.408,84	2.000	1.151,02	848,98
	61 660 30 Wartung für Hard- und Software	0,00	0	339,15	-339,15
	61 800 00 Skonti, Boni	-5,25	0	0,00	0,00
	67 300 00 Gebühren	0,00	2.500	5.208,85	-2.708,85
	68 100 00 Zeitung. u. Fachliteratur d. Verwalt. u. ä. E	468,76	500	0,00	500,00
	68 620 00 Aufw. Gästebewirtung (Repräsentation)	4.034,29	3.000	2.879,61	120,39
	68 800 00 Aufwendungen für Fort- u. Weiterbildung	300,00	1.000	0,00	1.000,00
<b>19.</b>	<b>Summe der ordentlichen Aufwendungen (Positionen 11 bis 18)</b>	<b>21.398,76</b>	<b>17.000</b>	<b>19.860,64</b>	<b>-2.860,64</b>
<b>20.</b>	<b>Verwaltungsergebnis (Position 10 J. Position 19)</b>	<b>-21.398,76</b>	<b>-15.500</b>	<b>-19.860,64</b>	<b>4.360,64</b>
<b>23.</b>	<b>Finanzergebnis (Position 21 J. Position 22)</b>	<b>0,00</b>	<b>0</b>	<b>0,00</b>	<b>0,00</b>
<b>24.</b>	<b>Ordentliches Ergebnis (Position 20 und Position 23)</b>	<b>-21.398,76</b>	<b>-15.500</b>	<b>-19.860,64</b>	<b>4.360,64</b>
<b>27.</b>	<b>Außerordentliches Ergebnis (Position 25 J. Position 26)</b>	<b>0,00</b>	<b>0</b>	<b>0,00</b>	<b>0,00</b>
<b>28.</b>	<b>Jahresergebnis vor internen Leistungsbeziehungen (Position 24 und Position 27)</b>	<b>-21.398,76</b>	<b>-15.500</b>	<b>-19.860,64</b>	<b>4.360,64</b>
<b>31.</b>	<b>Ergebnis der internen Leistungsbeziehungen (Position 29 J. Position 30)</b>	<b>0,00</b>	<b>0</b>	<b>0,00</b>	<b>0,00</b>
<b>32.</b>	<b>Jahresergebnis nach internen Leistungsbeziehungen (Position 28 und Position 31)</b>	<b>-21.398,76</b>	<b>-15.500</b>	<b>-19.860,64</b>	<b>4.360,64</b>

Gemeinde: 10 Gemeinde Sulzbach (Taunus)  
 Produktbereich: P02 Sicherheit und Ordnung  
 Produktgruppe: P0201 Statistik und Wahlen  
 Produkt: P02012 Ortsgericht, Schiedsmann  
 Teilprodukt: P020121 Ortsgericht, Schiedsmann  
 Kostenstelle: 02021201 Ortsgericht, Schiedsmann



Teilergebnisrechnung  
 - Euro -

Pos.	Bezeichnung	Ergebnis des Vor-	Fortgeschriebener	Ergebnis des Haus-	Vergleich fortgeschriebener Ansatz/ Ergebnis des Haus-
		jahres	Ansatz des Haus-	haltsjahres	
		2015	2016	2016	Ergebnis des Haus-
1	2	3	4	5	6
	<b>Ordentliche Erträge</b>				
10.	<b>Summe der ordentlichen Erträge (Positionen 1 bis 9)</b>	<b>0,00</b>	<b>0</b>	<b>0,00</b>	<b>0,00</b>
	<b>Ordentliche Aufwendungen</b>				
13.	Aufwendungen für Sach- und Dienstleistungen	674,98	1.950	1.100,56	849,44
	60 100 00 Büromat., Drucksachen d. Verwalt. u. ä. Einr.	427,40	1.000	506,50	493,50
	61 800 00 Skonti, Boni	-3,86	0	-0,82	0,82
	68 100 00 Zeitung. u. Fachliteratur d. Verwalt. u. ä. E	50,00	300	100,00	200,00
	68 500 00 Aufwendungen für Reisekosten	64,44	300	11,96	288,04
	68 800 00 Aufwendungen für Fort- u. Weiter- bildung	137,00	350	482,92	-132,92
19.	<b>Summe der ordentlichen Aufwendungen (Positi- onen 11 bis 18)</b>	<b>674,98</b>	<b>1.950</b>	<b>1.100,56</b>	<b>849,44</b>
20.	<b>Verwaltungsergebnis (Position 10 ./ Position 19)</b>	<b>-674,98</b>	<b>-1.950</b>	<b>-1.100,56</b>	<b>-849,44</b>
23.	<b>Finanzergebnis (Position 21 ./ Position 22)</b>	<b>0,00</b>	<b>0</b>	<b>0,00</b>	<b>0,00</b>
24.	<b>Ordentliches Ergebnis (Position 20 und Position 23)</b>	<b>-674,98</b>	<b>-1.950</b>	<b>-1.100,56</b>	<b>-849,44</b>
27.	<b>Außerordentliches Ergebnis (Position 25 ./ Position 26)</b>	<b>0,00</b>	<b>0</b>	<b>0,00</b>	<b>0,00</b>
28.	<b>Jahresergebnis vor internen Leistungsbeziehun- gen (Position 24 und Position 27)</b>	<b>-674,98</b>	<b>-1.950</b>	<b>-1.100,56</b>	<b>-849,44</b>
31.	<b>Ergebnis der internen Leistungsbeziehungen (Position 29 ./ Position 30)</b>	<b>0,00</b>	<b>0</b>	<b>0,00</b>	<b>0,00</b>
32.	<b>Jahresergebnis nach internen Leistungsbezie- hungen (Position 28 und Position 31)</b>	<b>-674,98</b>	<b>-1.950</b>	<b>-1.100,56</b>	<b>-849,44</b>



**Gemeinde:** 10 Gemeinde Sulzbach (Taunus)  
**Produktbereich:** P02 Sicherheit und Ordnung  
**Produktgruppe:** P0202 Ordnungsangelegenheiten  
**Produkt:** P02021 Bürgerservice (Steuerung)  
**Teilprodukt:** P020211 Ordnungsaufgaben  
**Kostenstelle:** 2021110 Bürgerservice (Overhead)

**Teilergebnisrechnung**  
 - Euro -

Pos.	Bezeichnung	Ergebnis des Vor-	Fortgeschriebener	Ergebnis des Haus-	Vergleich fortgeschriebener Ansatz/ Ergebnis des Haus- haltsjahres (Sp. 4 J. Sp. 5)
		jahres	Ansatz des Haus- haltsjahres	haltsjahres	
		2015	2016	2016	
1	2	3	4	5	6
	<b>Ordentliche Erträge</b>				
10.	<b>Summe der ordentlichen Erträge (Positionen 1 bis 9)</b>	<b>0,00</b>	<b>0</b>	<b>0,00</b>	<b>0,00</b>
	<b>Ordentliche Aufwendungen</b>				
13.	Aufwendungen für Sach- und Dienstleistungen	24.518,74	35.700	25.432,09	10.267,91
	60 100 00 Büromat., Drucksachen d. Verwalt. u. ä. Einr.	1.991,08	2.000	1.502,81	497,19
	60 630 00 Materialaufw. Ein- richt. u. Ausstattungen	0,00	300	208,98	91,02
	61 009 50 Leistungsverrechnung Bauhof	0,00	2.000	124,00	1.876,00
	61 660 30 Wartung für Hard- und Software	11.340,78	13.500	8.103,72	5.396,28
	61 800 00 Skonti, Boni	0,00	0	-1,78	1,78
	68 100 00 Zeitung. u. Fachliteratur d. Verwalt. u. ä. E	1.870,90	2.900	2.940,42	-40,42
	68 500 00 Aufwendungen für Reisekosten	3.209,48	4.000	3.015,39	984,61
	68 800 00 Aufwendungen für Fort- u. Weiter- bildung	6.106,50	11.000	9.538,55	1.461,45
19.	<b>Summe der ordentlichen Aufwendungen (Positi- onen 11 bis 18)</b>	<b>24.518,74</b>	<b>35.700</b>	<b>25.432,09</b>	<b>10.267,91</b>
20.	<b>Verwaltungsergebnis (Position 10 J. Position 19)</b>	<b>-24.518,74</b>	<b>-35.700</b>	<b>-25.432,09</b>	<b>-10.267,91</b>
23.	<b>Finanzergebnis (Position 21 J. Position 22)</b>	<b>0,00</b>	<b>0</b>	<b>0,00</b>	<b>0,00</b>
24.	<b>Ordentliches Ergebnis (Position 20 und Position 23)</b>	<b>-24.518,74</b>	<b>-35.700</b>	<b>-25.432,09</b>	<b>-10.267,91</b>
27.	<b>Außerordentliches Ergebnis (Position 25 J. Position 26)</b>	<b>0,00</b>	<b>0</b>	<b>0,00</b>	<b>0,00</b>
28.	<b>Jahresergebnis vor internen Leistungsbeziehun- gen (Position 24 und Position 27)</b>	<b>-24.518,74</b>	<b>-35.700</b>	<b>-25.432,09</b>	<b>-10.267,91</b>
31.	<b>Ergebnis der internen Leistungsbeziehungen (Position 29 J. Position 30)</b>	<b>0,00</b>	<b>0</b>	<b>0,00</b>	<b>0,00</b>
32.	<b>Jahresergebnis nach internen Leistungsbezie- hungen (Position 28 und Position 31)</b>	<b>-24.518,74</b>	<b>-35.700</b>	<b>-25.432,09</b>	<b>-10.267,91</b>

Gemeinde: 10 Gemeinde Sulzbach (Taunus)  
 Produktbereich: P02 Sicherheit und Ordnung  
 Produktgruppe: P0202 Ordnungsangelegenheiten  
 Produkt: P02022 Bürgerservice (Dienstleistung)  
 Teilprodukt: P020221 Melde- und Personenstandswesen  
 Kostenstelle: 2022110 Bürger-Info-Service



Teilergebnisrechnung  
 - Euro -

Pos.	Bezeichnung	Ergebnis des Vorjahres	Fortgeschriebener Ansatz des Haushaltsjahres	Ergebnis des Haushaltsjahres	Vergleich fortgeschriebener Ansatz/ Ergebnis des Haushaltsjahres (Sp. 4 J. Sp. 5)
		2015	2016	2016	
1	2	3	4	5	6
	<b>Ordentliche Erträge</b>				
2.	Öffentlich-rechtliche Leistungsentgelte	50.168,00	43.450	55.519,60	-12.069,60
	51 000 04 Verwaltungskosten	340,00	0	0,00	0,00
	51 000 20 Gebühren nach HMG	3.438,00	3.000	5.154,00	-2.154,00
	51 000 40 Gebühren nach PAuswG	15.737,60	15.000	17.108,60	-2.108,60
	51 001 10 Reisepass	22.734,80	21.000	24.376,00	-3.376,00
	51 002 00 Gebühren nach BGB Fundrecht	138,00	150	133,00	17,00
	51 002 10 Gebühren nach Verkehrsrecht	727,60	750	684,80	65,20
	51 002 11 Führungszeugnis	5.304,00	2.000	5.728,00	-3.728,00
	51 002 50 Fischereischein	710,00	250	927,00	-677,00
	51 109 00 Sonstige Gebühren öffentliche Ordnung	958,00	800	838,20	-38,20
	51 500 00 Erträge a.Bußgeldern u.Verwarnungen	80,00	500	570,00	-70,00
9.	Sonstige ordentliche Erträge	0,00	0	56,70	-56,70
	53 920 00 Erträge Eigenbeteiligung §6 a HBeihVO	0,00	0	56,70	-56,70
<b>10.</b>	<b>Summe der ordentlichen Erträge (Positionen 1 bis 9)</b>	<b>50.168,00</b>	<b>43.450</b>	<b>55.576,30</b>	<b>-12.126,30</b>
	<b>Ordentliche Aufwendungen</b>				
11.	Personalaufwendungen	211.884,38	265.581	280.712,53	-15.131,53
	62 000 00 Entg.f.geleist.Arbeitsz.Arbeitn.(Zulag.)	135.441,95	182.879	194.746,22	-11.867,22
	62 230 00 Zuführung zu Urlaubsrückstellungen	389,30	0	0,00	0,00
	62 550 00 Pauschale LOST/KIST	0,00	622	0,00	622,00
	63 000 00 Dienst-,Amtsbezüge inkl.Zulagen Beamte	30.789,95	30.927	30.701,82	225,18
	64 000 00 AG-Anteil Sozialversich.Entgeltbereich	32.040,35	36.610	38.921,88	-2.311,88
	64 700 00 Zukunftssich./Zusatzvers. Entgeltbereich	13.222,83	14.543	16.342,61	-1.799,61
12.	Versorgungsaufwendungen	49.105,00	23.048	0,00	23.048,00
	64 600 00 Zuführung zu Pensionsrückstellungen	35.948,00	17.232	0,00	17.232,00
	64 610 00 Zuführung zu Beihilferückstellungen	13.157,00	5.816	0,00	5.816,00
13.	Aufwendungen für Sach- und Dienstleistungen	48.368,22	52.150	52.233,91	-83,91
	61 009 50 Leistungsverrechnung Bauhof	223,75	150	300,75	-150,75
	61 390 00 Sonstige weitere Fremdleistungen	200,00	0	0,00	0,00
	67 200 20 Aufwand nach HMG (ekom21)	12.256,83	14.000	14.908,48	-908,48
	67 200 40 Aufwand PAuswG (Bundesdruckerei, etc.)	15.161,97	17.000	15.514,83	1.485,17
	67 200 50 Aufwand PassG (Bundesdruckerei, etc.)	20.525,67	21.000	21.459,85	-459,85



**Gemeinde:** 10 Gemeinde Sulzbach (Taunus)  
**Produktbereich:** P02 Sicherheit und Ordnung  
**Produktgruppe:** P0202 Ordnungsangelegenheiten  
**Produkt:** P02022 Bürgerservice (Dienstleistung)  
**Teilprodukt:** P020221 Melde- und Personenstandswesen  
**Kostenstelle:** 2022110 Bürger-Info-Service

**Teilergebnisrechnung**  
 - Euro -

Pos.	Bezeichnung	Ergebnis des Vorjahres	Fortgeschriebener Ansatz des Haushaltsjahres	Ergebnis des Haushaltsjahres	Vergleich fortgeschriebener Ansatz/ Ergebnis des Haushaltsjahres (Sp. 4 J. Sp. 5)
		2015	2016	2016	
	69 930 00 Übrige sonstige betriebl. Aufwendungen	0,00	0	50,00	-50,00
17.	Transferaufwendungen	5.152,00	0	4.056,00	-4.056,00
	72 991 00 KFZ-Ummeldungen	42,50	0	37,50	-37,50
	72 991 01 Fischereischeine	546,50	0	652,50	-652,50
	72 991 02 Führungszeugnisse	4.563,00	0	3.366,00	-3.366,00
19.	<b>Summe der ordentlichen Aufwendungen (Positionen 11 bis 18)</b>	<b>314.509,60</b>	<b>340.779</b>	<b>337.002,44</b>	<b>3.776,56</b>
20.	<b>Verwaltungsergebnis (Position 10 J. Position 19)</b>	<b>-264.341,60</b>	<b>-297.329</b>	<b>-281.426,14</b>	<b>-15.902,86</b>
23.	<b>Finanzergebnis (Position 21 J. Position 22)</b>	<b>0,00</b>	<b>0</b>	<b>0,00</b>	<b>0,00</b>
24.	<b>Ordentliches Ergebnis (Position 20 und Position 23)</b>	<b>-264.341,60</b>	<b>-297.329</b>	<b>-281.426,14</b>	<b>-15.902,86</b>
25.	Außerordentliche Erträge	10,00	0	0,00	0,00
	59 900 00 sonstige Erträge	10,00	0	0,00	0,00
27.	<b>Außerordentliches Ergebnis (Position 25 J. Position 26)</b>	<b>10,00</b>	<b>0</b>	<b>0,00</b>	<b>0,00</b>
28.	<b>Jahresergebnis vor internen Leistungsbeziehungen (Position 24 und Position 27)</b>	<b>-264.331,60</b>	<b>-297.329</b>	<b>-281.426,14</b>	<b>-15.902,86</b>
31.	<b>Ergebnis der internen Leistungsbeziehungen (Position 29 J. Position 30)</b>	<b>0,00</b>	<b>0</b>	<b>0,00</b>	<b>0,00</b>
32.	<b>Jahresergebnis nach internen Leistungsbeziehungen (Position 28 und Position 31)</b>	<b>-264.331,60</b>	<b>-297.329</b>	<b>-281.426,14</b>	<b>-15.902,86</b>



Gemeinde: 10 Gemeinde Sulzbach (Taunus)  
 Produktbereich: P02 Sicherheit und Ordnung  
 Produktgruppe: P0202 Ordnungsangelegenheiten  
 Produkt: P02022 Bürgerservice (Dienstleistung)  
 Teilprodukt: P020221 Melde- und Personenstandswesen  
 Kostenstelle: 2022210 Gewerbeangelegenheiten



Teilergebnisrechnung  
 - Euro -

Pos.	Bezeichnung	Ergebnis des Vorjahres	Fortgeschriebener Ansatz des Haushaltsjahres	Ergebnis des Haushaltsjahres	Vergleich fortgeschriebener Ansatz/ Ergebnis des Haushaltsjahres (Sp. 4 J. Sp. 5)
		2015	2016	2016	
1	2	3	4	5	6
	<b>Ordentliche Erträge</b>				
2.	Öffentlich-rechtliche Leistungsentgelte	12.834,80	12.050	13.668,40	-1.618,40
	51 000 10 Gebühren nach GewO	10.093,80	9.500	10.539,00	-1.039,00
	51 000 20 Gebühren nach HMG	0,00	0	40,90	-40,90
	51 002 14 Gewerbezentralregisterauskunft	260,00	100	574,00	-474,00
	51 106 10 Erträge aus Genehmigungen	2.060,00	2.000	2.110,00	-110,00
	51 109 00 Sonstige Gebühren öffentliche Ordnung	21,00	0	4,50	-4,50
	51 500 00 Erträge a.Bußgeldern u.Verwarnungen	400,00	450	400,00	50,00
<b>10.</b>	<b>Summe der ordentlichen Erträge (Positionen 1 bis 9)</b>	<b>12.834,80</b>	<b>12.050</b>	<b>13.668,40</b>	<b>-1.618,40</b>
	<b>Ordentliche Aufwendungen</b>				
13.	Aufwendungen für Sach- und Dienstleistungen	2.379,51	3.000	2.476,98	523,02
	67 300 00 Gebühren	2.379,51	3.000	2.476,98	523,02
17.	Transferaufwendungen	227,36	0	324,80	-324,80
	72 991 03 Gewerbezentralregisterauskunft	227,36	0	324,80	-324,80
<b>19.</b>	<b>Summe der ordentlichen Aufwendungen (Positionen 11 bis 18)</b>	<b>2.606,87</b>	<b>3.000</b>	<b>2.801,78</b>	<b>198,22</b>
<b>20.</b>	<b>Verwaltungsergebnis (Position 10 J. Position 19)</b>	<b>10.227,93</b>	<b>9.050</b>	<b>10.866,62</b>	<b>-1.816,62</b>
<b>23.</b>	<b>Finanzergebnis (Position 21 J. Position 22)</b>	<b>0,00</b>	<b>0</b>	<b>0,00</b>	<b>0,00</b>
<b>24.</b>	<b>Ordentliches Ergebnis (Position 20 und Position 23)</b>	<b>10.227,93</b>	<b>9.050</b>	<b>10.866,62</b>	<b>-1.816,62</b>
26.	Außerordentliche Aufwendungen	350,00	0	0,00	0,00
	79 700 00 Periodenfremde Aufwendungen	350,00	0	0,00	0,00
<b>27.</b>	<b>Außerordentliches Ergebnis (Position 25 J. Position 26)</b>	<b>-350,00</b>	<b>0</b>	<b>0,00</b>	<b>0,00</b>
<b>28.</b>	<b>Jahresergebnis vor internen Leistungsbeziehungen (Position 24 und Position 27)</b>	<b>9.877,93</b>	<b>9.050</b>	<b>10.866,62</b>	<b>-1.816,62</b>
<b>31.</b>	<b>Ergebnis der internen Leistungsbeziehungen (Position 29 J. Position 30)</b>	<b>0,00</b>	<b>0</b>	<b>0,00</b>	<b>0,00</b>
<b>32.</b>	<b>Jahresergebnis nach internen Leistungsbeziehungen (Position 28 und Position 31)</b>	<b>9.877,93</b>	<b>9.050</b>	<b>10.866,62</b>	<b>-1.816,62</b>



**Gemeinde:** 10 Gemeinde Sulzbach (Taunus)  
**Produktbereich:** P02 Sicherheit und Ordnung  
**Produktgruppe:** P0202 Ordnungsangelegenheiten  
**Produkt:** P02022 Bürgerservice (Dienstleistung)  
**Teilprodukt:** P020221 Melde- und Personenstandswesen  
**Kostenstelle:** 2022310 Sicherheit und Ordnung

**Teilergebnisrechnung**  
 - Euro -

Pos.	Bezeichnung	Ergebnis des Vorjahres	Fortgeschriebener Ansatz des Haushaltsjahres	Ergebnis des Haushaltsjahres	Vergleich fortgeschriebener Ansatz/ Ergebnis des Haushaltsjahres (Sp. 4 J. Sp. 5)
		2015	2016	2016	
1	2	3	4	5	6
	<b>Ordentliche Erträge</b>				
2.	Öffentlich-rechtliche Leistungsentgelte	4.915,40	1.650	4.518,50	-2.868,50
	51 106 10 Erträge aus Genehmigungen	2.037,00	1.200	4.162,00	-2.962,00
	51 106 55 Abbrandgenehmigungen	70,00	50	60,00	-10,00
	51 109 00 Sonstige Gebühren öffentliche Ordnung	2.760,40	150	296,50	-146,50
	51 500 00 Erträge a.Bußgeldern u.Verwarnungen	48,00	250	0,00	250,00
3.	Kostenersatzleistungen und -erstattungen	0,00	5.000	490,00	4.510,00
	54 880 00 Kostenerstatt.	0,00	0	490,00	-490,00
	54 880 20 Kostenerstattung Schädlingsbekämpfung	0,00	5.000	0,00	5.000,00
<b>10.</b>	<b>Summe der ordentlichen Erträge (Positionen 1 bis 9)</b>	<b>4.915,40</b>	<b>6.650</b>	<b>5.008,50</b>	<b>1.641,50</b>
	<b>Ordentliche Aufwendungen</b>				
11.	Personalaufwendungen	305.981,08	383.752	471.638,88	-87.886,88
	62 000 00 Entg.f.geleist.Arbeitsz.Arbeitn.(Zulag.)	236.863,56	298.555	371.708,00	-73.153,00
	62 230 00 Zuführung zu Urlaubsrückstellungen	-2.336,17	0	0,00	0,00
	62 550 00 Pauschale LOST/KIST	0,00	1.318	0,00	1.318,00
	64 000 00 AG-Anteil Sozialversich.Entgeltbereich	50.493,55	59.900	69.749,42	-9.849,42
	64 700 00 Zukunftssich./Zusatzvers. Entgeltbereich	20.960,14	23.979	30.181,46	-6.202,46
12.	Versorgungsaufwendungen	25.036,00	-1.869	0,00	-1.869,00
	64 600 00 Zuführung zu Pensionsrückstellungen	17.507,00	-1.502	0,00	-1.502,00
	64 610 00 Zuführung zu Beihilferückstellungen	7.187,00	-367	0,00	-367,00
	64 620 00 Zuführung zu Überstundenrückstellungen	342,00	0	0,00	0,00
13.	Aufwendungen für Sach- und Dienstleistungen	963,08	8.350	1.628,36	6.721,64
	61 005 50 Schädlingsbekämpfung	790,74	8.000	1.088,24	6.911,76
	61 009 50 Leistungsverrechnung Bauhof	109,75	0	213,50	-213,50
	61 310 00 Aufwandsentschädigungen ehrenamtl.Tätige	115,50	350	329,00	21,00
	61 800 00 Skonti, Boni	-52,91	0	-2,38	2,38
15.	Aufwendungen für Zuweisungen und Zuschüsse sowie besondere Finanzaufwendungen	11.600,00	12.000	11.550,00	450,00
	71 230 00 Zuweis.f.f.d. Zwecke an Zweckverbände	11.600,00	12.000	11.550,00	450,00
17.	Transferaufwendungen	1.505,00	3.000	0,00	3.000,00
	72 880 00 Sonst.soz.Erstatt.a.übrige Bereiche	1.505,00	3.000	0,00	3.000,00
<b>19.</b>	<b>Summe der ordentlichen Aufwendungen (Positionen 11 bis 18)</b>	<b>345.085,16</b>	<b>405.233</b>	<b>484.817,24</b>	<b>-79.584,24</b>

Gemeinde: 10 Gemeinde Sulzbach (Taunus)  
 Produktbereich: P02 Sicherheit und Ordnung  
 Produktgruppe: P0202 Ordnungsangelegenheiten  
 Produkt: P02022 Bürgerservice (Dienstleistung)  
 Teilprodukt: P020221 Melde- und Personenstandswesen  
 Kostenstelle: 2022310 Sicherheit und Ordnung



Teilergebnisrechnung  
 - Euro -

Pos.	Bezeichnung	Ergebnis des Vor-	Fortgeschriebener	Ergebnis des Haus-	Vergleich
		jahres	Ansatz des Haus-	haltsjahres	fortgeschriebener
		2015	2016	2016	Ansatz/ Ergebnis des Haus-
					haltsjahres (Sp. 4 J. Sp. 5)
20.	Verwaltungsergebnis (Position 10 ./ Position 19)	-340.169,76	-398.583	-479.808,74	81.225,74
23.	Finanzergebnis (Position 21 ./ Position 22)	0,00	0	0,00	0,00
24.	Ordentliches Ergebnis (Position 20 und Position 23)	-340.169,76	-398.583	-479.808,74	81.225,74
25.	Außerordentliche Erträge	0,00	4.500	11.422,90	-6.922,90
	59 890 00 Sonstige periodenfremde Erträge	0,00	0	11.422,90	-11.422,90
	59 900 00 sonstige Erträge	0,00	4.500	0,00	4.500,00
27.	Außerordentliches Ergebnis (Position 25 ./ Position 26)	0,00	4.500	11.422,90	-6.922,90
28.	Jahresergebnis vor internen Leistungsbeziehungen (Position 24 und Position 27)	-340.169,76	-394.083	-468.385,84	74.302,84
31.	Ergebnis der internen Leistungsbeziehungen (Position 29 ./ Position 30)	0,00	0	0,00	0,00
32.	Jahresergebnis nach internen Leistungsbeziehungen (Position 28 und Position 31)	-340.169,76	-394.083	-468.385,84	74.302,84



**Gemeinde:** 10 Gemeinde Sulzbach (Taunus)  
**Produktbereich:** P02 Sicherheit und Ordnung  
**Produktgruppe:** P0202 Ordnungsangelegenheiten  
**Produkt:** P02022 Bürgerservice (Dienstleistung)  
**Teilprodukt:** P020221 Melde- und Personenstandswesen  
**Kostenstelle:** 2022410 Verkehrsbehörde

**Teilergebnisrechnung**  
 - Euro -

Pos.	Bezeichnung	Ergebnis des Vor-	Fortgeschriebener	Ergebnis des Haus-	Vergleich
		jahres	Ansatz des Haus-	haltsjahres	fortgeschriebener
		2015	2016	2016	Ansatz/ Ergebnis des Haus-
1	2	3	4	5	6
	<b>Ordentliche Erträge</b>				
2.	Öffentlich-rechtliche Leistungsentgelte	253.906,88	198.300	281.892,43	-83.592,43
	51 000 04 Verwaltungskosten	125,00	100	0,00	100,00
	51 106 10 Erträge aus Genehmigungen	36.507,72	18.200	24.637,20	-6.437,20
	51 500 00 Erträge a.Bußgeldern u.Verwarnungen	217.274,16	180.000	257.255,23	-77.255,23
<b>10.</b>	<b>Summe der ordentlichen Erträge (Positionen 1 bis 9)</b>	<b>253.906,88</b>	<b>198.300</b>	<b>281.892,43</b>	<b>-83.592,43</b>
	<b>Ordentliche Aufwendungen</b>				
13.	Aufwendungen für Sach- und Dienstleistungen	48.635,57	65.050	59.350,25	5.699,75
	60 111 00 Verbrauchsmaterial	0,00	550	0,00	550,00
	60 300 50 Verkehrsschilder	1.389,13	3.000	2.905,39	94,61
	60 510 00 Aufwendungen für Strom	259,17	200	200,00	0,00
	60 550 00 Aufwendungen für Treibstoffe	1.547,98	1.800	965,35	834,65
	60 630 00 Materialaufw. Ein- richt.u.Ausstattungen	4.450,60	3.500	2.459,19	1.040,81
	60 660 00 Betriebskosten KFZ	1.244,34	1.500	2.104,74	-604,74
	60 700 00 Aufw.f.Berufskl.,Arb.schutzmittel u.ä.	1.612,59	3.000	969,97	2.030,03
	61 000 60 Straßenmarkierung	6.372,38	12.000	11.565,77	434,23
	61 009 50 Leistungsverrechnung Bauhof	5.605,76	1.500	2.622,50	-1.122,50
	61 350 00 Aufwand für Soft- Hardware Leis- tungen	0,00	4.000	3.504,68	495,32
	61 390 00 Sonstige weitere Fremdleistungen	4.316,16	4.500	3.235,38	1.264,62
	61 630 00 Fremddinst.v.Einricht.u.Ausstatt.	4.931,40	5.000	4.931,67	68,33
	61 640 00 Fremdinstandhaltung von Fahr- zeugen	474,08	3.500	4.029,03	-529,03
	61 800 00 Skonti, Boni	-1,01	0	-58,11	58,11
	67 300 00 Gebühren	8.145,10	12.500	9.481,64	3.018,36
	68 200 00 Porto und Versandkosten	8.287,89	8.500	10.433,05	-1.933,05
14.	Abschreibungen	8.787,00	5.305	9.772,29	-4.467,29
	66 300 00 Abschr. techn. Anlagen und Ma- schinen	0,00	5.305	0,00	5.305,00
	66 430 00 Abschreibungen auf Fuhrpark	0,00	0	48,29	-48,29
	66 450 00 Abschreibungen auf Geschäfts- ausstattung	8.787,00	0	9.724,00	-9.724,00
<b>19.</b>	<b>Summe der ordentlichen Aufwendungen (Positi- onen 11 bis 18)</b>	<b>57.422,57</b>	<b>70.355</b>	<b>69.122,54</b>	<b>1.232,46</b>
<b>20.</b>	<b>Verwaltungsergebnis (Position 10 ./. Position 19)</b>	<b>196.484,31</b>	<b>127.945</b>	<b>212.769,89</b>	<b>-84.824,89</b>
<b>23.</b>	<b>Finanzergebnis (Position 21 ./. Position 22)</b>	<b>0,00</b>	<b>0</b>	<b>0,00</b>	<b>0,00</b>
<b>24.</b>	<b>Ordentliches Ergebnis (Position 20 und Position 23)</b>	<b>196.484,31</b>	<b>127.945</b>	<b>212.769,89</b>	<b>-84.824,89</b>
25.	Außerordentliche Erträge	4,34	0	0,00	0,00
	59 900 00 sonstige Erträge	4,34	0	0,00	0,00

Gemeinde: 10 Gemeinde Sulzbach (Taunus)  
 Produktbereich: P02 Sicherheit und Ordnung  
 Produktgruppe: P0202 Ordnungsangelegenheiten  
 Produkt: P02022 Bürgerservice (Dienstleistung)  
 Teilprodukt: P020221 Melde- und Personenstandswesen  
 Kostenstelle: 2022410 Verkehrsbehörde



Teilergebnisrechnung  
 - Euro -

Pos.	Bezeichnung	Ergebnis des Vorjahres	Fortgeschriebener Ansatz des Haushaltsjahres	Ergebnis des Haushaltsjahres	Vergleich fortgeschriebener Ansatz/ Ergebnis des Haushaltsjahres (Sp. 4 J. Sp. 5)
		2015	2016	2016	
27.	Außerordentliches Ergebnis (Position 25 ./ Position 26)	4,34	0	0,00	0,00
28.	Jahresergebnis vor internen Leistungsbeziehungen (Position 24 und Position 27)	196.488,65	127.945	212.769,89	-84.824,89
31.	Ergebnis der internen Leistungsbeziehungen (Position 29 ./ Position 30)	0,00	0	0,00	0,00
32.	Jahresergebnis nach internen Leistungsbeziehungen (Position 28 und Position 31)	196.488,65	127.945	212.769,89	-84.824,89

Teilfinanzrechnung  
 - Investitionstätigkeit -  
 - Euro -

Pos.	Bezeichnung	Ergebnis des Vorjahres	Fortgeschriebener Ansatz des Haushaltsjahres	Ergebnis des Haushaltsjahres	Vergleich fortgeschriebener Ansatz/ Ergebnis des Haushaltsjahres (Sp. 4 J. Sp. 5) 2016
		2015	2016	2016	
1	2	3	4	5	6
	Einzahlungen aus Investitionstätigkeit				
6.	<b>Summe investive Einzahlungen</b>	<b>0,00</b>	<b>0</b>	<b>0,00</b>	<b>0,00</b>
	Auszahlungen aus Investitionstätigkeit				
9.	Auszahlungen für Investitionen in das sonstige Sachanlagevermögen und immaterielle Anlagevermögen	2.558,50	3.000	22.777,79	-19.777,79
	84 383 10 Ausz. Erwerb Verm.gegenstände > 410.-	2.558,50	3.000	22.777,79	-19.777,79
14.	<b>Summe investive Auszahlungen</b>	<b>2.558,50</b>	<b>3.000</b>	<b>22.777,79</b>	<b>-19.777,79</b>
15.	<b>Saldo aus Investitionstätigkeit (Einzahlungen ./ Auszahlungen)</b>	<b>-2.558,50</b>	<b>-3.000</b>	<b>-22.777,79</b>	<b>19.777,79</b>



**Gemeinde:** 10 Gemeinde Sulzbach (Taunus)  
**Produktbereich:** P02 Sicherheit und Ordnung  
**Produktgruppe:** P0202 Ordnungsangelegenheiten  
**Produkt:** P02023 Präventionsrat  
**Teilprodukt:** P020231 Polizeiliche Aufgaben  
**Kostenstelle:** 02023104 Präventionsrat

**Teilergebnisrechnung**  
 - Euro -

Pos.	Bezeichnung	Ergebnis des Vorjahres	Fortgeschriebener Ansatz des Haushaltsjahres	Ergebnis des Haushaltsjahres	Vergleich fortgeschriebener Ansatz/ Ergebnis des Haushaltsjahres (Sp. 4 J. Sp. 5)
		2015	2016	2016	
1	2	3	4	5	6
	<b>Ordentliche Erträge</b>				
10.	<b>Summe der ordentlichen Erträge (Positionen 1 bis 9)</b>	<b>0,00</b>	<b>0</b>	<b>0,00</b>	<b>0,00</b>
	<b>Ordentliche Aufwendungen</b>				
13.	Aufwendungen für Sach- und Dienstleistungen	0,00	775	1.609,24	-834,24
	60 100 00 Büromat., Drucksachen d. Verwalt. u. ä. Einr.	0,00	100	0,00	100,00
	61 390 00 Sonstige weitere Fremdleistungen	0,00	500	1.445,85	-945,85
	68 100 00 Zeitung. u. Fachliteratur d. Verwalt. u. ä. E	0,00	25	0,00	25,00
	68 500 00 Aufwendungen für Reisekosten	0,00	50	0,00	50,00
	68 800 00 Aufwendungen für Fort- u. Weiterbildung	0,00	100	163,39	-63,39
19.	<b>Summe der ordentlichen Aufwendungen (Positionen 11 bis 18)</b>	<b>0,00</b>	<b>775</b>	<b>1.609,24</b>	<b>-834,24</b>
20.	<b>Verwaltungsergebnis (Position 10 J. Position 19)</b>	<b>0,00</b>	<b>-775</b>	<b>-1.609,24</b>	<b>834,24</b>
23.	<b>Finanzergebnis (Position 21 J. Position 22)</b>	<b>0,00</b>	<b>0</b>	<b>0,00</b>	<b>0,00</b>
24.	<b>Ordentliches Ergebnis (Position 20 und Position 23)</b>	<b>0,00</b>	<b>-775</b>	<b>-1.609,24</b>	<b>834,24</b>
27.	<b>Außerordentliches Ergebnis (Position 25 J. Position 26)</b>	<b>0,00</b>	<b>0</b>	<b>0,00</b>	<b>0,00</b>
28.	<b>Jahresergebnis vor internen Leistungsbeziehungen (Position 24 und Position 27)</b>	<b>0,00</b>	<b>-775</b>	<b>-1.609,24</b>	<b>834,24</b>
31.	<b>Ergebnis der internen Leistungsbeziehungen (Position 29 J. Position 30)</b>	<b>0,00</b>	<b>0</b>	<b>0,00</b>	<b>0,00</b>
32.	<b>Jahresergebnis nach internen Leistungsbeziehungen (Position 28 und Position 31)</b>	<b>0,00</b>	<b>-775</b>	<b>-1.609,24</b>	<b>834,24</b>

Gemeinde: 10 Gemeinde Sulzbach (Taunus)  
 Produktbereich: P02 Sicherheit und Ordnung  
 Produktgruppe: P0202 Ordnungsangelegenheiten  
 Produkt: P02024 Standesamt  
 Teilprodukt: P020241 Standesamt  
 Kostenstelle: 2024110 Standesamt



Teilergebnisrechnung  
 - Euro -

Pos.	Bezeichnung	Ergebnis des Vor-	Fortgeschriebener	Ergebnis des Haus-	Vergleich
		jahres	Ansatz des Haus-	haltsjahres	fortgeschriebener
		2015	2016	2016	Ansatz/ Ergebnis des Haus-
1	2	3	4	5	Ergebnis des Haus-
					haltsjahres (Sp. 4 J. Sp. 5)
	<b>Ordentliche Erträge</b>				
1.	Privatrechtliche Leistungsentgelte	991,41	600	1.065,00	-465,00
	50 051 10 Umsatzerlöse aus Dienst-	408,41	0	425,00	-425,00
	leistg.gg.Dritten				
	50 600 00 Umsatzerlöse aus Handelswaren	583,00	600	640,00	-40,00
2.	Öffentlich-rechtliche Leistungsentgelte	9.037,00	7.000	8.186,00	-1.186,00
	51 106 00 Standesamtgebühren	9.037,00	7.000	8.186,00	-1.186,00
<b>10.</b>	<b>Summe der ordentlichen Erträge</b>	<b>10.028,41</b>	<b>7.600</b>	<b>9.251,00</b>	<b>-1.651,00</b>
	<b>(Positionen 1 bis 9)</b>				
	<b>Ordentliche Aufwendungen</b>				
11.	Personalaufwendungen	53.200,58	41.454	44.846,16	-3.392,16
	62 000 00 Entg.f.geleist.Arbeitsz.Arbeitn.(Zul-	41.768,42	32.264	34.888,73	-2.624,73
	ag.)				
	62 230 00 Zuführung zu Urlaubsrückstellun-	-539,37	0	0,00	0,00
	gen				
	62 550 00 Pauschale LOST/KIST	0,00	139	0,00	139,00
	64 000 00 AG-Anteil Sozial-	8.470,27	6.476	6.998,53	-522,53
	versich.Entgeltbereich				
	64 700 00 Zukunftssich./Zusatzvers. Entgelt-	3.501,26	2.575	2.958,90	-383,90
	bereich				
13.	Aufwendungen für Sach- und Dienstleistungen	7.477,04	13.200	7.793,68	5.406,32
	60 100 00 Büromat.,Drucksachen	7,01	1.000	1.186,68	-186,68
	d.Verwalt.u.ä.Eintr.				
	60 630 00 Materialaufw. Ein-	0,00	1.500	0,00	1.500,00
	richt.u.Ausstattungen				
	60 700 00 Aufw.f.Berufskl.,Arb.schutzmittel	450,00	600	401,86	198,14
	u.ä.				
	60 890 00 Übriger sonstiger Materialaufwand	399,05	1.000	280,21	719,79
	61 390 00 Sonstige weitere Fremdleistungen	313,25	300	286,39	13,61
	61 660 30 Wartung für Hard- und Software	4.382,73	6.800	4.172,65	2.627,35
	61 800 00 Skonti, Boni	0,00	0	-9,73	9,73
	68 500 00 Aufwendungen für Reisekosten	0,00	0	115,62	-115,62
	68 800 00 Aufwendungen für Fort- u. Weiter-	1.925,00	2.000	1.360,00	640,00
	bildung				
<b>19.</b>	<b>Summe der ordentlichen Aufwendungen (Positi-</b>	<b>60.677,62</b>	<b>54.654</b>	<b>52.639,84</b>	<b>2.014,16</b>
	<b>onen 11 bis 18)</b>				
<b>20.</b>	<b>Verwaltungsergebnis</b>	<b>-50.649,21</b>	<b>-47.054</b>	<b>-43.388,84</b>	<b>-3.665,16</b>
	<b>(Position 10 J. Position 19)</b>				
<b>23.</b>	<b>Finanzergebnis</b>	<b>0,00</b>	<b>0</b>	<b>0,00</b>	<b>0,00</b>
	<b>(Position 21 J. Position 22)</b>				
<b>24.</b>	<b>Ordentliches Ergebnis</b>	<b>-50.649,21</b>	<b>-47.054</b>	<b>-43.388,84</b>	<b>-3.665,16</b>
	<b>(Position 20 und Position 23)</b>				
<b>27.</b>	<b>Außerordentliches Ergebnis</b>	<b>0,00</b>	<b>0</b>	<b>0,00</b>	<b>0,00</b>
	<b>(Position 25 J. Position 26)</b>				
<b>28.</b>	<b>Jahresergebnis vor internen Leistungsbeziehun-</b>	<b>-50.649,21</b>	<b>-47.054</b>	<b>-43.388,84</b>	<b>-3.665,16</b>
	<b>gen</b>				
	<b>(Position 24 und Position 27)</b>				



**Gemeinde:** 10 Gemeinde Sulzbach (Taunus)  
**Produktbereich:** P02 Sicherheit und Ordnung  
**Produktgruppe:** P0202 Ordnungsangelegenheiten  
**Produkt:** P02024 Standesamt  
**Teilprodukt:** P020241 Standesamt  
**Kostenstelle:** 2024110 Standesamt

**Teilergebnisrechnung**  
**- Euro -**

Pos.	Bezeichnung	Ergebnis des Vor-	Fortgeschriebener	Ergebnis des Haus-	Vergleich
		jahres	Ansatz des Haus-	haltsjahres	fortgeschriebener
		2015	2016	2016	Ansatz/ Ergebnis des Haus- haltsjahres (Sp. 4 J. Sp. 5)
31.	Ergebnis der internen Leistungsbeziehungen (Position 29 J. Position 30)	0,00	0	0,00	0,00
32.	Jahresergebnis nach internen Leistungsbeziehungen (Position 28 und Position 31)	-50.649,21	-47.054	-43.388,84	-3.665,16



Gemeinde: 10 Gemeinde Sulzbach (Taunus)  
 Produktbereich: P02 Sicherheit und Ordnung  
 Produktgruppe: P0203 Brandschutz  
 Produkt: P02031 Brandschutz u. Katastrophenschutz  
 Teilprodukt: P020311 Brandschutz u. Katastrophenschutz  
 Kostenstelle: 2031110 Brand- und Katastrophenschutz



Teilergebnisrechnung  
 - Euro -

Pos.	Bezeichnung	Ergebnis des Vorjahres	Fortgeschriebener Ansatz des Haushaltsjahres	Ergebnis des Haushaltsjahres	Vergleich fortgeschriebener Ansatz/ Ergebnis des Haushaltsjahres (Sp. 4 J. Sp. 5)
		2015	2016	2016	
1	2	3	4	5	6
	<b>Ordentliche Erträge</b>				
2.	Öffentlich-rechtliche Leistungsentgelte	24.489,53	30.000	32.847,90	-2.847,90
	51 106 50 Feuerwehreinsätze	24.489,53	30.000	32.847,90	-2.847,90
8.	Erträge aus der Auflösung von Sonderposten aus Investitionszuweisungen, -zuschüssen und Investitionsbeiträgen	249,00	0	249,00	-249,00
	54 610 00 Ertr.Aufl.SoPo Inv.zusch.n.öff.Bereich	249,00	0	249,00	-249,00
<b>10.</b>	<b>Summe der ordentlichen Erträge (Positionen 1 bis 9)</b>	<b>24.738,53</b>	<b>30.000</b>	<b>33.096,90</b>	<b>-3.096,90</b>
	<b>Ordentliche Aufwendungen</b>				
11.	Personalaufwendungen	8.368,70	9.500	8.552,71	947,29
	64 201 00 Beiträge zur Unfallversicherung	7.059,22	7.500	7.209,58	290,42
	65 090 00 Sonstige Aufwend.für Personalmaßnahmen	1.309,48	2.000	1.343,13	656,87
13.	Aufwendungen für Sach- und Dienstleistungen	96.003,06	146.310	90.403,91	55.906,09
	60 005 00 Lebensmittel Einkauf	169,75	400	340,00	60,00
	60 100 00 Büromat.,Drucksachen d.Verwalt.u.ä.Einr.	684,34	1.000	876,95	123,05
	60 112 00 Material Katastrophenschutz	0,00	1.000	0,00	1.000,00
	60 300 00 Betriebsstoffe/Verbrauchswerkzeuge	2.359,53	1.000	922,33	77,67
	60 300 01 Betriebsstoffe techn. Anlagen	651,77	850	826,90	23,10
	60 300 10 Chemikalien	0,00	1.000	271,68	728,32
	60 300 11 Reinigungsmittel	0,00	150	0,00	150,00
	60 301 00 Ersatzbeschaffungen	5.821,13	3.500	4.343,64	-843,64
	60 550 00 Aufwendungen für Treibstoffe	3.495,56	6.000	3.298,85	2.701,15
	60 550 01 Treibstoffbevorratung	0,00	750	0,00	750,00
	60 610 00 Materialaufw. Gebäude u.Außenanlagen	3.505,38	3.000	787,21	2.212,79
	60 630 00 Materialaufw. Einricht.u.Ausstattungen	4.868,84	2.500	2.605,88	-105,88
	60 660 00 Betriebskosten KFZ	17.334,35	15.000	7.868,18	7.131,82
	60 700 00 Aufw.f.Berufskl.,Arb.schutzmittel u.ä.	7.220,86	12.500	11.556,79	943,21
	61 009 50 Leistungsverrechnung Bauhof	0,00	330	0,00	330,00
	61 310 00 Aufwandsentschädigungen ehrenamtl.Tätige	21.216,88	30.000	23.050,65	6.949,35
	61 350 00 Aufwand für Soft- Hardware Leistungen	40,00	750	666,44	83,56
	61 390 00 Sonstige weitere Fremdleistungen	3.091,58	3.000	2.571,51	428,49
	61 390 01 externe Stromversorgung Katastrophensch.	0,00	15.000	0,00	15.000,00
	61 630 00 Fremdst.v.Einricht.u.Ausstatt.	3.550,43	18.000	4.244,00	13.756,00
	61 660 00 Wartungskosten	3.964,81	3.000	4.336,46	-1.336,46



**Gemeinde:** 10 Gemeinde Sulzbach (Taunus)  
**Produktbereich:** P02 Sicherheit und Ordnung  
**Produktgruppe:** P0203 Brandschutz  
**Produkt:** P02031 Brandschutz u. Katastrophenschutz  
**Teilprodukt:** P020311 Brandschutz u. Katastrophenschutz  
**Kostenstelle:** 2031110 Brand- und Katastrophenschutz

**Teilergebnisrechnung**  
 - Euro -

Pos.	Bezeichnung	Ergebnis des Vorjahres	Fortgeschriebener Ansatz des Haushaltsjahres	Ergebnis des Haushaltsjahres	Vergleich fortgeschriebener Ansatz/ Ergebnis des Haushaltsjahres (Sp. 4 J. Sp. 5)
		2015	2016	2016	
	61 710 00 Aufwendungen für Fremdensorgung	223,84	200	95,68	104,32
	61 740 00 Veranstaltungen	0,00	1.000	2.884,00	-1.884,00
	61 800 00 Skonti, Boni	-18,44	0	-4,02	4,02
	68 100 00 Zeitung.u.Fachliteratur d.Verwalt. u.ä.E	317,10	700	434,10	265,90
	68 610 00 Aufwendungen für Öffentlichkeitsarbeit	3.893,50	4.000	320,00	3.680,00
	68 720 00 Geschenke über 35 €, Werbung	147,58	0	0,00	0,00
	68 800 00 Aufwendungen für Fort- u. Weiterbildung	7.489,08	15.000	13.445,64	1.554,36
	69 010 00 Kfz-Versicherungsbeiträge	4.037,77	4.500	4.556,35	-56,35
	69 011 00 Beiträge Haftpflichtversicherung	942,49	1.000	0,00	1.000,00
	69 011 10 Elektronikversicherung	132,23	180	104,69	75,31
	69 101 00 Mitgliedschaften	862,70	1.000	0,00	1.000,00
14.	Abschreibungen	9.757,00	37.028	12.841,66	24.186,34
	66 200 00 Abschr. Gebäude, Sachanl., Infra.vermögen	0,00	0	2.367,89	-2.367,89
	66 420 00 Abschreibungen auf Betriebsausrüstung	6.008,00	5.086	6.460,77	-1.374,77
	66 430 00 Abschreibungen auf Fuhrpark	3.749,00	31.942	4.013,00	27.929,00
15.	Aufwendungen für Zuweisungen und Zuschüsse sowie besondere Finanzaufwendungen	2.212,62	7.000	3.338,65	3.661,35
	71 280 00 Zusch.lfd.a.übrige Bereiche	212,62	5.000	1.338,65	3.661,35
	71 280 10 Zuschüsse zur Jugend- und Kinderfeuerwehr	2.000,00	2.000	2.000,00	0,00
<b>19.</b>	<b>Summe der ordentlichen Aufwendungen (Positionen 11 bis 18)</b>	<b>116.341,38</b>	<b>199.838</b>	<b>115.136,93</b>	<b>84.701,07</b>
<b>20.</b>	<b>Verwaltungsergebnis (Position 10 J. Position 19)</b>	<b>-91.602,85</b>	<b>-169.838</b>	<b>-82.040,03</b>	<b>-87.797,97</b>
<b>23.</b>	<b>Finanzergebnis (Position 21 J. Position 22)</b>	<b>0,00</b>	<b>0</b>	<b>0,00</b>	<b>0,00</b>
<b>24.</b>	<b>Ordentliches Ergebnis (Position 20 und Position 23)</b>	<b>-91.602,85</b>	<b>-169.838</b>	<b>-82.040,03</b>	<b>-87.797,97</b>
25.	Außerordentliche Erträge	0,00	0	6.408,90	-6.408,90
	59 890 00 Sonstige periodenfremde Erträge	0,00	0	6.408,90	-6.408,90
<b>27.</b>	<b>Außerordentliches Ergebnis (Position 25 J. Position 26)</b>	<b>0,00</b>	<b>0</b>	<b>6.408,90</b>	<b>-6.408,90</b>
<b>28.</b>	<b>Jahresergebnis vor internen Leistungsbeziehungen (Position 24 und Position 27)</b>	<b>-91.602,85</b>	<b>-169.838</b>	<b>-75.631,13</b>	<b>-94.206,87</b>
<b>31.</b>	<b>Ergebnis der internen Leistungsbeziehungen (Position 29 J. Position 30)</b>	<b>0,00</b>	<b>0</b>	<b>0,00</b>	<b>0,00</b>
<b>32.</b>	<b>Jahresergebnis nach internen Leistungsbeziehungen (Position 28 und Position 31)</b>	<b>-91.602,85</b>	<b>-169.838</b>	<b>-75.631,13</b>	<b>-94.206,87</b>

Gemeinde: 10 Gemeinde Sulzbach (Taunus)  
 Produktbereich: P02 Sicherheit und Ordnung  
 Produktgruppe: P0203 Brandschutz  
 Produkt: P02031 Brandschutz u. Katastrophenschutz  
 Teilprodukt: P020311 Brandschutz u. Katastrophenschutz  
 Kostenstelle: 2031110 Brand- und Katastrophenschutz



Teilfinanzrechnung  
 - Investitionstätigkeit -  
 - Euro -

Pos.	Bezeichnung	Ergebnis des Vorjahres	Fortgeschriebener Ansatz des Haushaltsjahres	Ergebnis des Haushaltsjahres	Vergleich fortgeschriebener Ansatz/ Ergebnis des Haushaltsjahres (Sp. 4 ./ Sp. 5) 2016
		2015	2016	2016	
1	2	3	4	5	6
	Einzahlungen aus Investitionstätigkeit				
<b>6.</b>	<b>Summe investive Einzahlungen</b>	<b>0,00</b>	<b>0</b>	<b>0,00</b>	<b>0,00</b>
	Auszahlungen aus Investitionstätigkeit				
7.	Auszahlungen für den Erwerb von Grundstücken und Gebäuden	5.290,71	74.000	28.558,89	45.441,11
	84 182 00 Ausz. Erwerb Grundstücke, Gebäude	5.290,71	74.000	17.059,60	56.940,40
	84 182 10 Ausz. Grundstücke und Bauten	0,00	0	11.499,29	-11.499,29
9.	Auszahlungen für Investitionen in das sonstige Sachanlagevermögen und immaterielle Anlagevermögen	0,00	288.000	14.943,68	273.056,32
	84 383 10 Ausz. Erwerb Verm.gegenstände > 410.-	0,00	288.000	14.943,68	273.056,32
<b>14.</b>	<b>Summe investive Auszahlungen</b>	<b>5.290,71</b>	<b>362.000</b>	<b>43.502,57</b>	<b>318.497,43</b>
<b>15.</b>	<b>Saldo aus Investitionstätigkeit (Einzahlungen ./ Auszahlungen)</b>	<b>-5.290,71</b>	<b>-362.000</b>	<b>-43.502,57</b>	<b>-318.497,43</b>



**Gemeinde:** 10 Gemeinde Sulzbach (Taunus)  
**Produktbereich:** P03 Schulträgeraufgaben  
**Produktgruppe:** P0311 Schulträgeraufgaben  
**Produkt:** P03111 Schulträgeraufgaben  
**Teilprodukt:** P031111 Schülerbeförderung  
**Kostenstelle:** 03111101 Schülerbeförderung

**Teilergebnisrechnung**  
 - Euro -

Pos.	Bezeichnung	Ergebnis des Vor-	Fortgeschriebener	Ergebnis des Haus-	Vergleich fortgeschriebener Ansatz/ Ergebnis des Haus- haltsjahres (Sp. 4 J. Sp. 5)
		jahres	Ansatz des Haus- haltsjahres	haltsjahres	
		2015	2016	2016	
1	2	3	4	5	6
	<b>Ordentliche Erträge</b>				
10.	<b>Summe der ordentlichen Erträge (Positionen 1 bis 9)</b>	<b>0,00</b>	<b>0</b>	<b>0,00</b>	<b>0,00</b>
	<b>Ordentliche Aufwendungen</b>				
15.	Aufwendungen für Zuweisungen und Zuschüsse sowie besondere Finanzaufwendungen	18.984,02	21.000	20.597,35	402,65
	71 280 00 Zusch.lfd.a.übrige Bereiche	18.984,02	21.000	20.597,35	402,65
19.	<b>Summe der ordentlichen Aufwendungen (Positi- onen 11 bis 18)</b>	<b>18.984,02</b>	<b>21.000</b>	<b>20.597,35</b>	<b>402,65</b>
20.	<b>Verwaltungsergebnis (Position 10 J. Position 19)</b>	<b>-18.984,02</b>	<b>-21.000</b>	<b>-20.597,35</b>	<b>-402,65</b>
23.	<b>Finanzergebnis (Position 21 J. Position 22)</b>	<b>0,00</b>	<b>0</b>	<b>0,00</b>	<b>0,00</b>
24.	<b>Ordentliches Ergebnis (Position 20 und Position 23)</b>	<b>-18.984,02</b>	<b>-21.000</b>	<b>-20.597,35</b>	<b>-402,65</b>
27.	<b>Außerordentliches Ergebnis (Position 25 J. Position 26)</b>	<b>0,00</b>	<b>0</b>	<b>0,00</b>	<b>0,00</b>
28.	<b>Jahresergebnis vor internen Leistungsbeziehun- gen (Position 24 und Position 27)</b>	<b>-18.984,02</b>	<b>-21.000</b>	<b>-20.597,35</b>	<b>-402,65</b>
31.	<b>Ergebnis der internen Leistungsbeziehungen (Position 29 J. Position 30)</b>	<b>0,00</b>	<b>0</b>	<b>0,00</b>	<b>0,00</b>
32.	<b>Jahresergebnis nach internen Leistungsbezie- hungen (Position 28 und Position 31)</b>	<b>-18.984,02</b>	<b>-21.000</b>	<b>-20.597,35</b>	<b>-402,65</b>

Gemeinde: 10 Gemeinde Sulzbach (Taunus)  
 Produktbereich: P03 Schulträgeraufgaben  
 Produktgruppe: P0311 Schulträgeraufgaben  
 Produkt: P03111 Schulträgeraufgaben  
 Teilprodukt: P031111 Schülerbeförderung  
 Kostenstelle: 03121101 Klassenfahrten



Teilergebnisrechnung  
 - Euro -

Pos.	Bezeichnung	Ergebnis des Vor-	Fortgeschriebener	Ergebnis des Haus-	Vergleich
		jahres	Ansatz des Haus-	haltsjahres	fortgeschriebener
		2015	2016	2016	Ansatz/ Ergebnis des Haus-
1	2	3	4	5	Ergebnis des Haus-
					haltsjahres (Sp. 4 J. Sp. 5)
	Ordentliche Erträge				6
10.	Summe der ordentlichen Erträge (Positionen 1 bis 9)	0,00	0	0,00	0,00
	Ordentliche Aufwendungen				
15.	Aufwendungen für Zuweisungen und Zuschüsse sowie besondere Finanzaufwendungen	825,50	1.500	497,50	1.002,50
	71 280 00 Zusch.lfd.a.übrige Bereiche	825,50	1.500	497,50	1.002,50
19.	Summe der ordentlichen Aufwendungen (Positi- onen 11 bis 18)	825,50	1.500	497,50	1.002,50
20.	Verwaltungsergebnis (Position 10 J. Position 19)	-825,50	-1.500	-497,50	-1.002,50
23.	Finanzergebnis (Position 21 J. Position 22)	0,00	0	0,00	0,00
24.	Ordentliches Ergebnis (Position 20 und Position 23)	-825,50	-1.500	-497,50	-1.002,50
27.	Außerordentliches Ergebnis (Position 25 J. Position 26)	0,00	0	0,00	0,00
28.	Jahresergebnis vor internen Leistungsbeziehun- gen (Position 24 und Position 27)	-825,50	-1.500	-497,50	-1.002,50
31.	Ergebnis der internen Leistungsbeziehungen (Position 29 J. Position 30)	0,00	0	0,00	0,00
32.	Jahresergebnis nach internen Leistungsbezie- hungen (Position 28 und Position 31)	-825,50	-1.500	-497,50	-1.002,50



**Gemeinde:** 10 Gemeinde Sulzbach (Taunus)  
**Produktbereich:** P03 Schulträgeraufgaben  
**Produktgruppe:** P0311 Schulträgeraufgaben  
**Produkt:** P03111 Schulträgeraufgaben  
**Teilprodukt:** P031111 Schülerbeförderung  
**Kostenstelle:** 03131101 sonst. Schulische Aufgaben

**Teilergebnisrechnung**  
 - Euro -

Pos.	Bezeichnung	Ergebnis des Vorjahres	Fortgeschriebener Ansatz des Haushaltsjahres	Ergebnis des Haushaltsjahres	Vergleich fortgeschriebener Ansatz/ Ergebnis des Haushaltsjahres (Sp. 4 J. Sp. 5)
		2015	2016	2016	
1	2	3	4	5	6
	<b>Ordentliche Erträge</b>				
2.	Öffentlich-rechtliche Leistungsentgelte	744,00	1.000	1.390,00	-390,00
	51 103 30 Teilnahmegebühren	744,00	1.000	1.390,00	-390,00
<b>10.</b>	<b>Summe der ordentlichen Erträge (Positionen 1 bis 9)</b>	<b>744,00</b>	<b>1.000</b>	<b>1.390,00</b>	<b>-390,00</b>
	<b>Ordentliche Aufwendungen</b>				
13.	Aufwendungen für Sach- und Dienstleistungen	0,00	0	95,00	-95,00
	61 009 50 Leistungsverrechnung Bauhof	0,00	0	95,00	-95,00
15.	Aufwendungen für Zuweisungen und Zuschüsse sowie besondere Finanzaufwendungen	10.624,27	15.500	10.552,45	4.947,55
	71 190 00 Übrige sonst.Zuweisungen u.Zuschüsse	474,03	500	364,00	136,00
	71 280 00 Zusch.lfd.a.übrige Bereiche	10.150,24	15.000	10.188,45	4.811,55
<b>19.</b>	<b>Summe der ordentlichen Aufwendungen (Positionen 11 bis 18)</b>	<b>10.624,27</b>	<b>15.500</b>	<b>10.647,45</b>	<b>4.852,55</b>
<b>20.</b>	<b>Verwaltungsergebnis (Position 10 J. Position 19)</b>	<b>-9.880,27</b>	<b>-14.500</b>	<b>-9.257,45</b>	<b>-5.242,55</b>
<b>23.</b>	<b>Finanzergebnis (Position 21 J. Position 22)</b>	<b>0,00</b>	<b>0</b>	<b>0,00</b>	<b>0,00</b>
<b>24.</b>	<b>Ordentliches Ergebnis (Position 20 und Position 23)</b>	<b>-9.880,27</b>	<b>-14.500</b>	<b>-9.257,45</b>	<b>-5.242,55</b>
<b>27.</b>	<b>Außerordentliches Ergebnis (Position 25 J. Position 26)</b>	<b>0,00</b>	<b>0</b>	<b>0,00</b>	<b>0,00</b>
<b>28.</b>	<b>Jahresergebnis vor internen Leistungsbeziehungen (Position 24 und Position 27)</b>	<b>-9.880,27</b>	<b>-14.500</b>	<b>-9.257,45</b>	<b>-5.242,55</b>
<b>31.</b>	<b>Ergebnis der internen Leistungsbeziehungen (Position 29 J. Position 30)</b>	<b>0,00</b>	<b>0</b>	<b>0,00</b>	<b>0,00</b>
<b>32.</b>	<b>Jahresergebnis nach internen Leistungsbeziehungen (Position 28 und Position 31)</b>	<b>-9.880,27</b>	<b>-14.500</b>	<b>-9.257,45</b>	<b>-5.242,55</b>

Gemeinde: 10 Gemeinde Sulzbach (Taunus)  
 Produktbereich: P04 Kultur und Wissenschaft  
 Produktgruppe: P0404 Kulturelle Veranstaltungen  
 Produkt: P04041 Kulturelle Veranstaltungen  
 Teilprodukt: P040411 Theaterveranstaltungen  
 Kostenstelle: 4041110 Kulturelle Veranstaltungen



Teilergebnisrechnung  
 - Euro -

Pos.	Bezeichnung	Ergebnis des Vorjahres	Fortgeschriebener Ansatz des Haushaltsjahres	Ergebnis des Haushaltsjahres	Vergleich fortgeschriebener Ansatz/ Ergebnis des Haushaltsjahres (Sp. 4 J. Sp. 5)
		2015	2016	2016	
1	2	3	4	5	6
	<b>Ordentliche Erträge</b>				
1.	Privatrechtliche Leistungsentgelte	3.254,00	5.700	8.244,00	-2.544,00
	50 020 00 Eintrittsgelder	3.018,00	5.500	7.893,00	-2.393,00
	50 030 40 Umsatzerlöse aus Veranstaltungen	236,00	200	351,00	-151,00
<b>10.</b>	<b>Summe der ordentlichen Erträge (Positionen 1 bis 9)</b>	<b>3.254,00</b>	<b>5.700</b>	<b>8.244,00</b>	<b>-2.544,00</b>
	<b>Ordentliche Aufwendungen</b>				
13.	Aufwendungen für Sach- und Dienstleistungen	56.123,06	57.500	32.225,53	25.274,47
	61 009 50 Leistungsverrechnung Bauhof	13.196,52	11.000	8.788,25	2.211,75
	61 390 00 Sonstige weitere Fremdleistungen	140,00	500	130,00	370,00
	61 740 00 Veranstaltungen	42.448,10	45.000	22.158,92	22.841,08
	68 700 00 Werbung	338,44	1.000	1.148,36	-148,36
<b>19.</b>	<b>Summe der ordentlichen Aufwendungen (Positionen 11 bis 18)</b>	<b>56.123,06</b>	<b>57.500</b>	<b>32.225,53</b>	<b>25.274,47</b>
<b>20.</b>	<b>Verwaltungsergebnis (Position 10 J. Position 19)</b>	<b>-52.869,06</b>	<b>-51.800</b>	<b>-23.981,53</b>	<b>-27.818,47</b>
<b>23.</b>	<b>Finanzergebnis (Position 21 J. Position 22)</b>	<b>0,00</b>	<b>0</b>	<b>0,00</b>	<b>0,00</b>
<b>24.</b>	<b>Ordentliches Ergebnis (Position 20 und Position 23)</b>	<b>-52.869,06</b>	<b>-51.800</b>	<b>-23.981,53</b>	<b>-27.818,47</b>
<b>27.</b>	<b>Außerordentliches Ergebnis (Position 25 J. Position 26)</b>	<b>0,00</b>	<b>0</b>	<b>0,00</b>	<b>0,00</b>
<b>28.</b>	<b>Jahresergebnis vor internen Leistungsbeziehungen (Position 24 und Position 27)</b>	<b>-52.869,06</b>	<b>-51.800</b>	<b>-23.981,53</b>	<b>-27.818,47</b>
<b>31.</b>	<b>Ergebnis der internen Leistungsbeziehungen (Position 29 J. Position 30)</b>	<b>0,00</b>	<b>0</b>	<b>0,00</b>	<b>0,00</b>
<b>32.</b>	<b>Jahresergebnis nach internen Leistungsbeziehungen (Position 28 und Position 31)</b>	<b>-52.869,06</b>	<b>-51.800</b>	<b>-23.981,53</b>	<b>-27.818,47</b>



**Gemeinde:** 10 Gemeinde Sulzbach (Taunus)  
**Produktbereich:** P04 Kultur und Wissenschaft  
**Produktgruppe:** P0408 Bücherei  
**Produkt:** P04081 Bücherei  
**Teilprodukt:** P040811 Bücherei  
**Kostenstelle:** 04081101 Bücherei

**Teilergebnisrechnung**  
 - Euro -

Pos.	Bezeichnung	Ergebnis des Vor-	Fortgeschriebener	Ergebnis des Haus-	Vergleich fortgeschriebener Ansatz/ Ergebnis des Haus- haltsjahres (Sp. 4 J. Sp. 5)
		jahres	Ansatz des Haus- haltsjahres	haltsjahres	
		2015	2016	2016	
1	2	3	4	5	6
	<b>Ordentliche Erträge</b>				
10.	<b>Summe der ordentlichen Erträge (Positionen 1 bis 9)</b>	<b>0,00</b>	<b>0</b>	<b>0,00</b>	<b>0,00</b>
	<b>Ordentliche Aufwendungen</b>				
15.	Aufwendungen für Zuweisungen und Zuschüsse sowie besondere Finanzaufwendungen	6.000,00	6.000	6.000,00	0,00
	71 280 00 Zusch.lfd.a.übrige Bereiche	6.000,00	6.000	6.000,00	0,00
19.	<b>Summe der ordentlichen Aufwendungen (Positi- onen 11 bis 18)</b>	<b>6.000,00</b>	<b>6.000</b>	<b>6.000,00</b>	<b>0,00</b>
20.	<b>Verwaltungsergebnis (Position 10 J. Position 19)</b>	<b>-6.000,00</b>	<b>-6.000</b>	<b>-6.000,00</b>	<b>0,00</b>
23.	<b>Finanzergebnis (Position 21 J. Position 22)</b>	<b>0,00</b>	<b>0</b>	<b>0,00</b>	<b>0,00</b>
24.	<b>Ordentliches Ergebnis (Position 20 und Position 23)</b>	<b>-6.000,00</b>	<b>-6.000</b>	<b>-6.000,00</b>	<b>0,00</b>
27.	<b>Außerordentliches Ergebnis (Position 25 J. Position 26)</b>	<b>0,00</b>	<b>0</b>	<b>0,00</b>	<b>0,00</b>
28.	<b>Jahresergebnis vor internen Leistungsbeziehun- gen (Position 24 und Position 27)</b>	<b>-6.000,00</b>	<b>-6.000</b>	<b>-6.000,00</b>	<b>0,00</b>
31.	<b>Ergebnis der internen Leistungsbeziehungen (Position 29 J. Position 30)</b>	<b>0,00</b>	<b>0</b>	<b>0,00</b>	<b>0,00</b>
32.	<b>Jahresergebnis nach internen Leistungsbezie- hungen (Position 28 und Position 31)</b>	<b>-6.000,00</b>	<b>-6.000</b>	<b>-6.000,00</b>	<b>0,00</b>



Gemeinde: 10 Gemeinde Sulzbach (Taunus)  
 Produktbereich: P04 Kultur und Wissenschaft  
 Produktgruppe: P0409 Sonstige Volksbildung  
 Produkt: P04091 Kulturkreis  
 Teilprodukt: P040911 Kulturkreis  
 Kostenstelle: 04091101 Kulturkreis



Teilergebnisrechnung  
 - Euro -

Pos.	Bezeichnung	Ergebnis des Vor-	Fortgeschriebener	Ergebnis des Haus-	Vergleich fortgeschriebener Ansatz/ Ergebnis des Haus-
		jahres	Ansatz des Haus-	haltsjahres	
		2015	2016	2016	Ergebnis des Haus-
					haltsjahres (Sp. 4 J. Sp. 5)
1	2	3	4	5	6
	<b>Ordentliche Erträge</b>				
10.	<b>Summe der ordentlichen Erträge (Positionen 1 bis 9)</b>	<b>0,00</b>	<b>0</b>	<b>0,00</b>	<b>0,00</b>
	<b>Ordentliche Aufwendungen</b>				
15.	Aufwendungen für Zuweisungen und Zuschüsse sowie besondere Finanzaufwendungen	4.000,00	7.500	7.500,00	0,00
	71 280 00 Zusch.lfd.a.übrige Bereiche	4.000,00	7.500	7.500,00	0,00
19.	<b>Summe der ordentlichen Aufwendungen (Positi- onen 11 bis 18)</b>	<b>4.000,00</b>	<b>7.500</b>	<b>7.500,00</b>	<b>0,00</b>
20.	<b>Verwaltungsergebnis (Position 10 J. Position 19)</b>	<b>-4.000,00</b>	<b>-7.500</b>	<b>-7.500,00</b>	<b>0,00</b>
23.	<b>Finanzergebnis (Position 21 J. Position 22)</b>	<b>0,00</b>	<b>0</b>	<b>0,00</b>	<b>0,00</b>
24.	<b>Ordentliches Ergebnis (Position 20 und Position 23)</b>	<b>-4.000,00</b>	<b>-7.500</b>	<b>-7.500,00</b>	<b>0,00</b>
27.	<b>Außerordentliches Ergebnis (Position 25 J. Position 26)</b>	<b>0,00</b>	<b>0</b>	<b>0,00</b>	<b>0,00</b>
28.	<b>Jahresergebnis vor internen Leistungsbeziehun- gen (Position 24 und Position 27)</b>	<b>-4.000,00</b>	<b>-7.500</b>	<b>-7.500,00</b>	<b>0,00</b>
31.	<b>Ergebnis der internen Leistungsbeziehungen (Position 29 J. Position 30)</b>	<b>0,00</b>	<b>0</b>	<b>0,00</b>	<b>0,00</b>
32.	<b>Jahresergebnis nach internen Leistungsbezie- hungen (Position 28 und Position 31)</b>	<b>-4.000,00</b>	<b>-7.500</b>	<b>-7.500,00</b>	<b>0,00</b>



**Gemeinde:** 10 Gemeinde Sulzbach (Taunus)  
**Produktbereich:** P04 Kultur und Wissenschaft  
**Produktgruppe:** P0410 Heimat und sonstige Kulturpflege  
**Produkt:** P04101 Heimat und sonstige Kulturpflege  
**Teilprodukt:** P041011 Heimat u. sonstige Kulturpflege  
**Kostenstelle:** 4101120 Kultur

**Teilergebnisrechnung**  
 - Euro -

Pos.	Bezeichnung	Ergebnis des Vorjahres	Fortgeschriebener Ansatz des Haushaltsjahres	Ergebnis des Haushaltsjahres	Vergleich fortgeschriebener Ansatz/ Ergebnis des Haushaltsjahres (Sp. 4 J. Sp. 5)
		2015	2016	2016	
1	2	3	4	5	6
	<b>Ordentliche Erträge</b>				
1.	Privatrechtliche Leistungsentgelte	1.972,00	0	0,00	0,00
	50 030 40 Umsatzerlöse aus Veranstaltungen	1.972,00	0	0,00	0,00
2.	Öffentlich-rechtliche Leistungsentgelte	500,00	500	500,00	0,00
	51 108 50 Standgebühren Sulzbacher Kerb	500,00	500	500,00	0,00
<b>10.</b>	<b>Summe der ordentlichen Erträge (Positionen 1 bis 9)</b>	<b>2.472,00</b>	<b>500</b>	<b>500,00</b>	<b>0,00</b>
	<b>Ordentliche Aufwendungen</b>				
11.	Personalaufwendungen	35.027,26	36.261	41.797,06	-5.536,06
	62 000 00 Entg.f.geleist.Arbeitsz.Arbeitn.(Zulag.)	27.551,79	28.395	32.551,46	-4.156,46
	62 230 00 Zuführung zu Urlaubsrückstellungen	-360,47	0	0,00	0,00
	62 550 00 Pauschale LOST/KIST	0,00	30	0,00	30,00
	64 000 00 AG-Anteil Sozialversich.Entgeltbereich	5.620,89	5.614	6.659,97	-1.045,97
	64 700 00 Zukunftssich./Zusatzvers. Entgeltbereich	2.215,05	2.222	2.585,63	-363,63
13.	Aufwendungen für Sach- und Dienstleistungen	1.808,44	15.150	15.939,02	-789,02
	61 009 50 Leistungsverrechnung Bauhof	1.133,50	8.000	6.926,50	1.073,50
	61 740 00 Veranstaltungen	674,94	7.000	9.012,52	-2.012,52
	68 700 00 Werbung	0,00	150	0,00	150,00
14.	Abschreibungen	0,00	2.262	0,00	2.262,00
	66 300 00 Abschr. techn. Anlagen und Maschinen	0,00	951	0,00	951,00
	66 450 00 Abschreibungen auf Geschäftsausstattung	0,00	1.311	0,00	1.311,00
15.	Aufwendungen für Zuweisungen und Zuschüsse sowie besondere Finanzaufwendungen	22.166,41	21.500	29.280,93	-7.780,93
	71 041 08 All.Zuw.u.Zuschüsse Heimatvereine	20.375,55	21.200	29.100,93	-7.900,93
	71 041 10 All.Zuw.Asylbewerber/Kontingentflüchtl.	1.790,86	0	180,00	-180,00
	71 190 00 Übrige sonst.Zuweisungen u.Zuschüsse	0,00	300	0,00	300,00
18.	Sonstige ordentliche Aufwendungen	1.126,68	1.000	730,10	269,90
	70 850 00 Künstlersozialkasse	1.126,68	1.000	730,10	269,90
<b>19.</b>	<b>Summe der ordentlichen Aufwendungen (Positionen 11 bis 18)</b>	<b>60.128,79</b>	<b>76.173</b>	<b>87.747,11</b>	<b>-11.574,11</b>
<b>20.</b>	<b>Verwaltungsergebnis (Position 10 J. Position 19)</b>	<b>-57.656,79</b>	<b>-75.673</b>	<b>-87.247,11</b>	<b>11.574,11</b>
<b>23.</b>	<b>Finanzergebnis (Position 21 J. Position 22)</b>	<b>0,00</b>	<b>0</b>	<b>0,00</b>	<b>0,00</b>
<b>24.</b>	<b>Ordentliches Ergebnis (Position 20 und Position 23)</b>	<b>-57.656,79</b>	<b>-75.673</b>	<b>-87.247,11</b>	<b>11.574,11</b>
26.	Außerordentliche Aufwendungen	113,01	0	95,96	-95,96

Gemeinde: 10 Gemeinde Sulzbach (Taunus)  
 Produktbereich: P04 Kultur und Wissenschaft  
 Produktgruppe: P0410 Heimat und sonstige Kulturpflege  
 Produkt: P04101 Heimat und sonstige Kulturpflege  
 Teilprodukt: P041011 Heimat u. sonstige Kulturpflege  
 Kostenstelle: 4101120 Kultur



Teilergebnisrechnung  
 - Euro -

Pos.	Bezeichnung	Ergebnis des Vorjahres	Fortgeschriebener Ansatz des Haushaltsjahres	Ergebnis des Haushaltsjahres	Vergleich fortgeschriebener Ansatz/ Ergebnis des Haushaltsjahres (Sp. 4 J. Sp. 5)
		2015	2016	2016	
	79 700 00 Periodenfremde Aufwendungen	113,01	0	95,96	-95,96
27.	<b>Außerordentliches Ergebnis (Position 25 ./ Position 26)</b>	<b>-113,01</b>	<b>0</b>	<b>-95,96</b>	<b>95,96</b>
28.	<b>Jahresergebnis vor internen Leistungsbeziehungen (Position 24 und Position 27)</b>	<b>-57.769,80</b>	<b>-75.673</b>	<b>-87.343,07</b>	<b>11.670,07</b>
31.	<b>Ergebnis der internen Leistungsbeziehungen (Position 29 ./ Position 30)</b>	<b>0,00</b>	<b>0</b>	<b>0,00</b>	<b>0,00</b>
32.	<b>Jahresergebnis nach internen Leistungsbeziehungen (Position 28 und Position 31)</b>	<b>-57.769,80</b>	<b>-75.673</b>	<b>-87.343,07</b>	<b>11.670,07</b>



**Gemeinde:** 10 Gemeinde Sulzbach (Taunus)  
**Produktbereich:** P04 Kultur und Wissenschaft  
**Produktgruppe:** P0410 Heimat und sonstige Kulturpflege  
**Produkt:** P04101 Heimat und sonstige Kulturpflege  
**Teilprodukt:** P041011 Heimat u. sonstige Kulturpflege  
**Kostenstelle:** 4101130 Faschingsveranstaltungen

**Teilergebnisrechnung**  
 - Euro -

Pos.	Bezeichnung	Ergebnis des Vor-	Fortgeschriebener	Ergebnis des Haus-	Vergleich fortgeschriebener Ansatz/ Ergebnis des Haus-
		jahres	Ansatz des Haus-	haltsjahres	
		2015	2016	2016	haltsjahres (Sp. 4 J. Sp. 5)
1	2	3	4	5	6
	<b>Ordentliche Erträge</b>				
1.	Privatrechtliche Leistungsentgelte	1.150,00	1.000	0,00	1.000,00
	50 020 00 Eintrittsgelder	1.150,00	1.000	0,00	1.000,00
<b>10.</b>	<b>Summe der ordentlichen Erträge (Positionen 1 bis 9)</b>	<b>1.150,00</b>	<b>1.000</b>	<b>0,00</b>	<b>1.000,00</b>
	<b>Ordentliche Aufwendungen</b>				
13.	Aufwendungen für Sach- und Dienstleistungen	900,00	4.700	636,95	4.063,05
	61 009 50 Leistungsverrechnung Bauhof	0,00	2.000	167,50	1.832,50
	61 390 00 Sonstige weitere Fremdleistungen	250,00	200	0,00	200,00
	61 740 00 Veranstaltungen	650,00	2.500	469,45	2.030,55
15.	Aufwendungen für Zuweisungen und Zuschüsse sowie besondere Finanzaufwendungen	8.000,00	8.000	8.000,00	0,00
	71 280 00 Zusch.lfd.a.übrige Bereiche	8.000,00	8.000	8.000,00	0,00
<b>19.</b>	<b>Summe der ordentlichen Aufwendungen (Positi- onen 11 bis 18)</b>	<b>8.900,00</b>	<b>12.700</b>	<b>8.636,95</b>	<b>4.063,05</b>
<b>20.</b>	<b>Verwaltungsergebnis (Position 10 J. Position 19)</b>	<b>-7.750,00</b>	<b>-11.700</b>	<b>-8.636,95</b>	<b>-3.063,05</b>
<b>23.</b>	<b>Finanzergebnis (Position 21 J. Position 22)</b>	<b>0,00</b>	<b>0</b>	<b>0,00</b>	<b>0,00</b>
<b>24.</b>	<b>Ordentliches Ergebnis (Position 20 und Position 23)</b>	<b>-7.750,00</b>	<b>-11.700</b>	<b>-8.636,95</b>	<b>-3.063,05</b>
<b>27.</b>	<b>Außerordentliches Ergebnis (Position 25 J. Position 26)</b>	<b>0,00</b>	<b>0</b>	<b>0,00</b>	<b>0,00</b>
<b>28.</b>	<b>Jahresergebnis vor internen Leistungsbeziehun- gen (Position 24 und Position 27)</b>	<b>-7.750,00</b>	<b>-11.700</b>	<b>-8.636,95</b>	<b>-3.063,05</b>
<b>31.</b>	<b>Ergebnis der internen Leistungsbeziehungen (Position 29 J. Position 30)</b>	<b>0,00</b>	<b>0</b>	<b>0,00</b>	<b>0,00</b>
<b>32.</b>	<b>Jahresergebnis nach internen Leistungsbezie- hungen (Position 28 und Position 31)</b>	<b>-7.750,00</b>	<b>-11.700</b>	<b>-8.636,95</b>	<b>-3.063,05</b>

Gemeinde: 10 Gemeinde Sulzbach (Taunus)  
 Produktbereich: P04 Kultur und Wissenschaft  
 Produktgruppe: P0410 Heimat und sonstige Kulturpflege  
 Produkt: P04101 Heimat und sonstige Kulturpflege  
 Teilprodukt: P041013 Städtepartnerschaft  
 Kostenstelle: 4101310 Städtepartnerschaften



Teilergebnisrechnung  
 - Euro -

Pos.	Bezeichnung	Ergebnis des Vor-	Fortgeschriebener	Ergebnis des Haus-	Vergleich
		jahres	Ansatz des Haus-	haltsjahres	fortgeschriebener
		2015	2016	2016	Ansatz/ Ergebnis des Haus-
1	2	3	4	5	Ergebnis des Haus-
					haltsjahres (Sp. 4 J. Sp. 5)
	<b>Ordentliche Erträge</b>				
10.	<b>Summe der ordentlichen Erträge (Positionen 1 bis 9)</b>	<b>0,00</b>	<b>0</b>	<b>0,00</b>	<b>0,00</b>
	<b>Ordentliche Aufwendungen</b>				
11.	Personalaufwendungen	9.850,12	9.996	11.214,11	-1.218,11
	62 000 00 Entg.f.geleist.Arbeitsz.Arbeitn.(Zulag.)	7.694,54	7.757	8.722,19	-965,19
	62 230 00 Zuführung zu Urlaubsrückstellungen	-41,44	0	0,00	0,00
	62 550 00 Pauschale LOST/KIST	0,00	23	0,00	23,00
	64 000 00 AG-Anteil Sozialversich.Entgeltbereich	1.564,52	1.590	1.782,70	-192,70
	64 700 00 Zukunftssich./Zusatzvers. Entgeltbereich	632,50	626	709,22	-83,22
13.	Aufwendungen für Sach- und Dienstleistungen	8.302,20	6.830	677,68	6.152,32
	61 009 50 Leistungsverrechnung Bauhof	0,00	330	0,00	330,00
	61 740 00 Veranstaltungen	7.542,60	3.000	0,00	3.000,00
	68 500 00 Aufwendungen für Reisekosten	759,60	2.500	63,00	2.437,00
	68 620 00 Aufw. Gästebewirtung (Repräsentation)	0,00	1.000	614,68	385,32
15.	Aufwendungen für Zuweisungen und Zuschüsse sowie besondere Finanzaufwendungen	8.588,00	8.450	8.000,00	450,00
	71 190 00 Übrige sonst.Zuweisungen u.Zuschüsse	588,00	450	0,00	450,00
	71 280 00 Zusch.lfd.a.übrige Bereiche	8.000,00	8.000	8.000,00	0,00
19.	<b>Summe der ordentlichen Aufwendungen (Positionen 11 bis 18)</b>	<b>26.740,32</b>	<b>25.276</b>	<b>19.891,79</b>	<b>5.384,21</b>
20.	<b>Verwaltungsergebnis (Position 10 ./ Position 19)</b>	<b>-26.740,32</b>	<b>-25.276</b>	<b>-19.891,79</b>	<b>-5.384,21</b>
23.	<b>Finanzergebnis (Position 21 ./ Position 22)</b>	<b>0,00</b>	<b>0</b>	<b>0,00</b>	<b>0,00</b>
24.	<b>Ordentliches Ergebnis (Position 20 und Position 23)</b>	<b>-26.740,32</b>	<b>-25.276</b>	<b>-19.891,79</b>	<b>-5.384,21</b>
27.	<b>Außerordentliches Ergebnis (Position 25 ./ Position 26)</b>	<b>0,00</b>	<b>0</b>	<b>0,00</b>	<b>0,00</b>
28.	<b>Jahresergebnis vor internen Leistungsbeziehungen (Position 24 und Position 27)</b>	<b>-26.740,32</b>	<b>-25.276</b>	<b>-19.891,79</b>	<b>-5.384,21</b>
31.	<b>Ergebnis der internen Leistungsbeziehungen (Position 29 ./ Position 30)</b>	<b>0,00</b>	<b>0</b>	<b>0,00</b>	<b>0,00</b>
32.	<b>Jahresergebnis nach internen Leistungsbeziehungen (Position 28 und Position 31)</b>	<b>-26.740,32</b>	<b>-25.276</b>	<b>-19.891,79</b>	<b>-5.384,21</b>



**Gemeinde:** 10 Gemeinde Sulzbach (Taunus)  
**Produktbereich:** P04 Kultur und Wissenschaft  
**Produktgruppe:** P0410 Heimat und sonstige Kulturpflege  
**Produkt:** P04102 Förderung von Kirchengemeinden  
**Teilprodukt:** P041021 Förderung von Kirchengemeinden  
**Kostenstelle:** 04102101 Förderung kath. Kirche

**Teilergebnisrechnung**  
 - Euro -

Pos.	Bezeichnung	Ergebnis des Vor-	Fortgeschriebener	Ergebnis des Haus-	Vergleich fortgeschriebener Ansatz/ Ergebnis des Haus- haltsjahres (Sp. 4 J. Sp. 5)
		jahres	Ansatz des Haus- haltsjahres	haltsjahres	
		2015	2016	2016	
1	2	3	4	5	6
	<b>Ordentliche Erträge</b>				
10.	<b>Summe der ordentlichen Erträge (Positionen 1 bis 9)</b>	<b>0,00</b>	<b>0</b>	<b>0,00</b>	<b>0,00</b>
	<b>Ordentliche Aufwendungen</b>				
14.	Abschreibungen 66 150 00 Abschr.aktivierte Investitionszuw., etc.	2.500,00 2.500,00	2.500 2.500	2.500,00 2.500,00	0,00 0,00
19.	<b>Summe der ordentlichen Aufwendungen (Positi- onen 11 bis 18)</b>	<b>2.500,00</b>	<b>2.500</b>	<b>2.500,00</b>	<b>0,00</b>
20.	<b>Verwaltungsergebnis (Position 10 J. Position 19)</b>	<b>-2.500,00</b>	<b>-2.500</b>	<b>-2.500,00</b>	<b>0,00</b>
23.	<b>Finanzergebnis (Position 21 J. Position 22)</b>	<b>0,00</b>	<b>0</b>	<b>0,00</b>	<b>0,00</b>
24.	<b>Ordentliches Ergebnis (Position 20 und Position 23)</b>	<b>-2.500,00</b>	<b>-2.500</b>	<b>-2.500,00</b>	<b>0,00</b>
27.	<b>Außerordentliches Ergebnis (Position 25 J. Position 26)</b>	<b>0,00</b>	<b>0</b>	<b>0,00</b>	<b>0,00</b>
28.	<b>Jahresergebnis vor internen Leistungsbeziehun- gen (Position 24 und Position 27)</b>	<b>-2.500,00</b>	<b>-2.500</b>	<b>-2.500,00</b>	<b>0,00</b>
31.	<b>Ergebnis der internen Leistungsbeziehungen (Position 29 J. Position 30)</b>	<b>0,00</b>	<b>0</b>	<b>0,00</b>	<b>0,00</b>
32.	<b>Jahresergebnis nach internen Leistungsbezie- hungen (Position 28 und Position 31)</b>	<b>-2.500,00</b>	<b>-2.500</b>	<b>-2.500,00</b>	<b>0,00</b>

Gemeinde: 10 Gemeinde Sulzbach (Taunus)  
 Produktbereich: P04 Kultur und Wissenschaft  
 Produktgruppe: P0410 Heimat und sonstige Kulturpflege  
 Produkt: P04102 Förderung von Kirchengemeinden  
 Teilprodukt: P041021 Förderung von Kirchengemeinden  
 Kostenstelle: 04102102 Förderung ev. Kirche



Teilergebnisrechnung  
 - Euro -

Pos.	Bezeichnung	Ergebnis des Vorjahres	Fortgeschriebener Ansatz des Haushaltsjahres	Ergebnis des Haushaltsjahres	Vergleich fortgeschriebener Ansatz/ Ergebnis des Haushaltsjahres (Sp. 4 J. Sp. 5)
		2015	2016	2016	
1	2	3	4	5	6
	<b>Ordentliche Erträge</b>				
10.	<b>Summe der ordentlichen Erträge (Positionen 1 bis 9)</b>	<b>0,00</b>	<b>0</b>	<b>0,00</b>	<b>0,00</b>
	<b>Ordentliche Aufwendungen</b>				
14.	Abschreibungen 66 150 00 Abschr. aktivierte Investitionszuw., etc.	9.485,00 9.485,00	5.500 5.500	9.485,00 9.485,00	-3.985,00 -3.985,00
19.	<b>Summe der ordentlichen Aufwendungen (Positionen 11 bis 18)</b>	<b>9.485,00</b>	<b>5.500</b>	<b>9.485,00</b>	<b>-3.985,00</b>
20.	<b>Verwaltungsergebnis (Position 10 J. Position 19)</b>	<b>-9.485,00</b>	<b>-5.500</b>	<b>-9.485,00</b>	<b>3.985,00</b>
23.	<b>Finanzergebnis (Position 21 J. Position 22)</b>	<b>0,00</b>	<b>0</b>	<b>0,00</b>	<b>0,00</b>
24.	<b>Ordentliches Ergebnis (Position 20 und Position 23)</b>	<b>-9.485,00</b>	<b>-5.500</b>	<b>-9.485,00</b>	<b>3.985,00</b>
27.	<b>Außerordentliches Ergebnis (Position 25 J. Position 26)</b>	<b>0,00</b>	<b>0</b>	<b>0,00</b>	<b>0,00</b>
28.	<b>Jahresergebnis vor internen Leistungsbeziehungen (Position 24 und Position 27)</b>	<b>-9.485,00</b>	<b>-5.500</b>	<b>-9.485,00</b>	<b>3.985,00</b>
31.	<b>Ergebnis der internen Leistungsbeziehungen (Position 29 J. Position 30)</b>	<b>0,00</b>	<b>0</b>	<b>0,00</b>	<b>0,00</b>
32.	<b>Jahresergebnis nach internen Leistungsbeziehungen (Position 28 und Position 31)</b>	<b>-9.485,00</b>	<b>-5.500</b>	<b>-9.485,00</b>	<b>3.985,00</b>

Teilfinanzrechnung  
 - Investitionstätigkeit –  
 - Euro -

Pos.	Bezeichnung	Ergebnis des Vorjahres	Fortgeschriebener Ansatz des Haushaltsjahres	Ergebnis des Haushaltsjahres	Vergleich fortgeschriebener Ansatz/ Ergebnis des Haushaltsjahres (Sp. 4 J. Sp. 5) 2016
		2015	2016	2016	
1	2	3	4	5	6
	Einzahlungen aus Investitionstätigkeit				
6.	<b>Summe investive Einzahlungen</b>	<b>0,00</b>	<b>0</b>	<b>0,00</b>	<b>0,00</b>
	Auszahlungen aus Investitionstätigkeit				
9.	Auszahlungen für Investitionen in das sonstige Sachanlagevermögen und immaterielle Anlagevermögen 84 081 80 Ausz. akt. Inv.zuw. übrige Bereiche	0,00 0,00	13.000 13.000	0,00 0,00	13.000,00 13.000,00



**Gemeinde:** 10 Gemeinde Sulzbach (Taunus)  
**Produktbereich:** P04 Kultur und Wissenschaft  
**Produktgruppe:** P0410 Heimat und sonstige Kulturpflege  
**Produkt:** P04102 Förderung von Kirchengemeinden  
**Teilprodukt:** P041021 Förderung von Kirchengemeinden  
**Kostenstelle:** 04102102 Förderung ev. Kirche

**Teilfinanzrechnung**  
**- Investitionstätigkeit -**  
**- Euro -**

Pos.	Bezeichnung	Ergebnis des Vor-	Fortgeschriebener	Ergebnis des Haus-	Vergleich
		jahres	Ansatz des Haus-	haltsjahres	fortgeschriebener
		2015	2016	2016	Ansatz/ Ergebnis des Haus-
					haltsjahres (Sp. 4 ./ Sp. 5) 2016
10.	davon: Auszahlungen für aktivierte Investitionszuweisungen und -zuschüsse	0,00	13.000	0,00	13.000,00
	84 081 80 Ausz. akt. Inv.zuw. übrige Bereiche	0,00	13.000	0,00	13.000,00
14.	<b>Summe investive Auszahlungen</b>	<b>0,00</b>	<b>13.000</b>	<b>0,00</b>	<b>13.000,00</b>
15.	<b>Saldo aus Investitionstätigkeit (Einzahlungen ./ Auszahlungen)</b>	<b>0,00</b>	<b>-13.000</b>	<b>0,00</b>	<b>-13.000,00</b>



Gemeinde: **10 Gemeinde Sulzbach (Taunus)**  
 Produktbereich: **P05 Soziale Leistungen**  
 Produktgruppe: **P0504 Soziale Einrichtungen**  
 Produkt: **P05041 Soziale Einrichtungen, Seniorenarbeit**  
 Teilprodukt: **P050411 Soziale Einrichtungen**  
 Kostenstelle: **05041101 Altenwohnanlage Im Brühl**



**Teilergebnisrechnung**  
**- Euro -**

Pos.	Bezeichnung	Ergebnis des Vorjahres	Fortgeschriebener Ansatz des Haushaltsjahres	Ergebnis des Haushaltsjahres	Vergleich fortgeschriebener Ansatz/ Ergebnis des Haushaltsjahres (Sp. 4 J. Sp. 5)
		2015	2016	2016	
1	2	3	4	5	6
	<b>Ordentliche Erträge</b>				
1.	Privatrechtliche Leistungsentgelte	620,00	500	400,00	100,00
	50 030 00 Überlassung von Gebäuden und Räumen	620,00	500	400,00	100,00
<b>10.</b>	<b>Summe der ordentlichen Erträge (Positionen 1 bis 9)</b>	<b>620,00</b>	<b>500</b>	<b>400,00</b>	<b>100,00</b>
	<b>Ordentliche Aufwendungen</b>				
13.	Aufwendungen für Sach- und Dienstleistungen	20.230,63	22.920	21.782,29	1.137,71
	60 301 00 Ersatzbeschaffungen	0,00	650	0,00	650,00
	60 510 00 Aufwendungen für Strom	270,11	300	237,30	62,70
	60 630 00 Materialaufw. Einricht.u.Ausstattungen	0,00	300	0,00	300,00
	61 009 50 Leistungsverrechnung Bauhof	0,00	400	62,00	338,00
	61 330 00 Aufwand für Hausmeistertätigkeiten	4.598,16	4.600	4.693,09	-93,09
	61 390 00 Sonstige weitere Fremdleistungen	0,00	200	0,00	200,00
	61 730 00 Fremdreinigung	1.684,84	2.500	1.715,20	784,80
	67 000 00 Mieten	8.464,92	8.470	9.370,45	-900,45
	67 000 50 Mietnebenkosten	5.212,60	5.500	5.704,25	-204,25
<b>19.</b>	<b>Summe der ordentlichen Aufwendungen (Positionen 11 bis 18)</b>	<b>20.230,63</b>	<b>22.920</b>	<b>21.782,29</b>	<b>1.137,71</b>
<b>20.</b>	<b>Verwaltungsergebnis (Position 10 ./ Position 19)</b>	<b>-19.610,63</b>	<b>-22.420</b>	<b>-21.382,29</b>	<b>-1.037,71</b>
<b>23.</b>	<b>Finanzergebnis (Position 21 ./ Position 22)</b>	<b>0,00</b>	<b>0</b>	<b>0,00</b>	<b>0,00</b>
<b>24.</b>	<b>Ordentliches Ergebnis (Position 20 und Position 23)</b>	<b>-19.610,63</b>	<b>-22.420</b>	<b>-21.382,29</b>	<b>-1.037,71</b>
<b>27.</b>	<b>Außerordentliches Ergebnis (Position 25 ./ Position 26)</b>	<b>0,00</b>	<b>0</b>	<b>0,00</b>	<b>0,00</b>
<b>28.</b>	<b>Jahresergebnis vor internen Leistungsbeziehungen (Position 24 und Position 27)</b>	<b>-19.610,63</b>	<b>-22.420</b>	<b>-21.382,29</b>	<b>-1.037,71</b>
<b>31.</b>	<b>Ergebnis der internen Leistungsbeziehungen (Position 29 ./ Position 30)</b>	<b>0,00</b>	<b>0</b>	<b>0,00</b>	<b>0,00</b>
<b>32.</b>	<b>Jahresergebnis nach internen Leistungsbeziehungen (Position 28 und Position 31)</b>	<b>-19.610,63</b>	<b>-22.420</b>	<b>-21.382,29</b>	<b>-1.037,71</b>



**Gemeinde:** 10 Gemeinde Sulzbach (Taunus)  
**Produktbereich:** P05 Soziale Leistungen  
**Produktgruppe:** P0504 Soziale Einrichtungen  
**Produkt:** P05041 Soziale Einrichtungen, Seniorenarbeit  
**Teilprodukt:** P050411 Soziale Einrichtungen  
**Kostenstelle:** 05041104 Altenwohnanlage Rittergasse 3

**Teilergebnisrechnung**  
**- Euro -**

Pos.	Bezeichnung	Ergebnis des Vor-	Fortgeschriebener	Ergebnis des Haus-	Vergleich
		jahres	Ansatz des Haus-	haltsjahres	fortgeschriebener
		2015	2016	2016	Ansatz/ Ergebnis des Haus-
1	2	3	4	5	Ergebnis des Haus-
					haltsjahres (Sp. 4 J. Sp. 5)
	<b>Ordentliche Erträge</b>				
1.	Privatrechtliche Leistungsentgelte	71.902,97	74.577	74.957,59	-380,59
	50 030 00 Überlassung von Gebäuden und Räumen	31.575,84	33.400	33.196,08	203,92
	50 040 00 Überlassung von Rechten	12.238,98	10.177	9.876,72	300,28
	50 905 00 Nebenkosten Miete / Pacht	28.088,15	31.000	31.884,79	-884,79
<b>10.</b>	<b>Summe der ordentlichen Erträge (Positionen 1 bis 9)</b>	<b>71.902,97</b>	<b>74.577</b>	<b>74.957,59</b>	<b>-380,59</b>
	<b>Ordentliche Aufwendungen</b>				
13.	Aufwendungen für Sach- und Dienstleistungen	84.442,55	47.310	31.459,37	15.850,63
	60 301 00 Ersatzbeschaffungen	0,00	500	31,62	468,38
	60 510 00 Aufwendungen für Strom	1.487,51	1.800	1.378,63	421,37
	60 520 00 Aufwendungen für Gas	4.248,95	5.000	3.875,00	1.125,00
	60 560 00 Aufwendungen für Wasser	1.736,87	1.400	1.343,19	56,81
	60 570 00 Aufwendungen für Abwasser	1.855,92	1.600	1.540,56	59,44
	60 610 00 Materialaufw. Gebäude u. Außenanlagen	132,22	500	93,62	406,38
	61 003 00 Ablesedienst Heizung	680,32	800	803,85	-3,85
	61 004 00 Schornsteinfeger	72,91	90	237,03	-147,03
	61 005 00 Grünflächenpflege	676,44	1.000	815,28	184,72
	61 009 50 Leistungsverrechnung Bauhof	573,75	2.300	253,50	2.046,50
	61 330 00 Aufwand für Hausmeistertätigkeiten	3.688,32	3.700	935,90	2.764,10
	61 610 00 Fremdinst. Gebäude/Außenanl. (Bauunterh.)	16.228,39	8.000	3.120,94	4.879,06
	61 620 00 Fremdst. v. techn. Anlagen in Betr. bauten	33.348,45	0	0,00	0,00
	61 630 00 Fremdst. v. Einricht. u. Ausstatt.	0,00	0	259,00	-259,00
	61 660 00 Wartungskosten	5.360,91	5.500	5.068,93	431,07
	61 710 00 Aufwendungen für Fremdent-sorgung	1.462,43	1.500	1.204,67	295,33
	61 730 00 Fremdreinigung	6.501,72	7.000	3.715,48	3.284,52
	67 000 00 Mieten	5.915,60	6.300	5.758,77	541,23
	67 300 00 Gebühren	471,84	320	1.023,40	-703,40
14.	Abschreibungen	2.047,00	9.630	1.872,00	7.758,00
	66 200 00 Abschr. Gebäude, Sachanl., Infra. vermögen	0,00	9.630	0,00	9.630,00
	66 450 00 Abschreibungen auf Geschäftsausstattung	2.047,00	0	1.872,00	-1.872,00
18.	Sonstige ordentliche Aufwendungen	965,90	970	2.153,86	-1.183,86
	70 200 00 Grundsteuer	965,90	970	2.153,86	-1.183,86
<b>19.</b>	<b>Summe der ordentlichen Aufwendungen (Positionen 11 bis 18)</b>	<b>87.455,45</b>	<b>57.910</b>	<b>35.485,23</b>	<b>22.424,77</b>
<b>20.</b>	<b>Verwaltungsergebnis (Position 10 J. Position 19)</b>	<b>-15.552,48</b>	<b>16.667</b>	<b>39.472,36</b>	<b>-22.805,36</b>

**Gemeinde:** 10 Gemeinde Sulzbach (Taunus)  
**Produktbereich:** P05 Soziale Leistungen  
**Produktgruppe:** P0504 Soziale Einrichtungen  
**Produkt:** P05041 Soziale Einrichtungen, Seniorenarbeit  
**Teilprodukt:** P050411 Soziale Einrichtungen  
**Kostenstelle:** 05041104 Altenwohnanlage Rittergasse 3



**Teilergebnisrechnung**  
 - Euro -

Pos.	Bezeichnung	Ergebnis des Vorjahres	Fortgeschriebener Ansatz des Haushaltsjahres	Ergebnis des Haushaltsjahres	Vergleich fortgeschriebener Ansatz/ Ergebnis des Haushaltsjahres (Sp. 4 J. Sp. 5)
		2015	2016	2016	
22.	Zinsen und ähnliche Aufwendungen 77 103 50 Zinsen WI Bank	0,00 0,00	2.500 2.500	0,00 0,00	2.500,00 2.500,00
<b>23.</b>	<b>Finanzergebnis (Position 21 ./ Position 22)</b>	<b>0,00</b>	<b>-2.500</b>	<b>0,00</b>	<b>-2.500,00</b>
<b>24.</b>	<b>Ordentliches Ergebnis (Position 20 und Position 23)</b>	<b>-15.552,48</b>	<b>14.167</b>	<b>39.472,36</b>	<b>-25.305,36</b>
<b>27.</b>	<b>Außerordentliches Ergebnis (Position 25 ./ Position 26)</b>	<b>0,00</b>	<b>0</b>	<b>0,00</b>	<b>0,00</b>
<b>28.</b>	<b>Jahresergebnis vor internen Leistungsbeziehungen (Position 24 und Position 27)</b>	<b>-15.552,48</b>	<b>14.167</b>	<b>39.472,36</b>	<b>-25.305,36</b>
<b>31.</b>	<b>Ergebnis der internen Leistungsbeziehungen (Position 29 ./ Position 30)</b>	<b>0,00</b>	<b>0</b>	<b>0,00</b>	<b>0,00</b>
<b>32.</b>	<b>Jahresergebnis nach internen Leistungsbeziehungen (Position 28 und Position 31)</b>	<b>-15.552,48</b>	<b>14.167</b>	<b>39.472,36</b>	<b>-25.305,36</b>



**Gemeinde:** 10 Gemeinde Sulzbach (Taunus)  
**Produktbereich:** P05 Soziale Leistungen  
**Produktgruppe:** P0504 Soziale Einrichtungen  
**Produkt:** P05041 Soziale Einrichtungen, Seniorenarbeit  
**Teilprodukt:** P050412 Senioren  
**Kostenstelle:** 5041220 Senioren

**Teilergebnisrechnung**  
**- Euro -**

Pos.	Bezeichnung	Ergebnis des Vorjahres	Fortgeschriebener Ansatz des Haushaltsjahres	Ergebnis des Haushaltsjahres	Vergleich fortgeschriebener Ansatz/ Ergebnis des Haushaltsjahres (Sp. 4 J. Sp. 5)
		2015	2016	2016	
1	2	3	4	5	6
	<b>Ordentliche Erträge</b>				
1.	Privatrechtliche Leistungsentgelte	5.145,00	3.500	6.200,00	-2.700,00
	50 020 00 Eintrittsgelder	2.015,00	3.500	6.200,00	-2.700,00
	50 030 40 Umsatzerlöse aus Veranstaltungen	3.130,00	0	0,00	0,00
<b>10.</b>	<b>Summe der ordentlichen Erträge (Positionen 1 bis 9)</b>	<b>5.145,00</b>	<b>3.500</b>	<b>6.200,00</b>	<b>-2.700,00</b>
	<b>Ordentliche Aufwendungen</b>				
11.	Personalaufwendungen	38.098,56	38.763	42.078,18	-3.315,18
	62 000 00 Entg.f.geleist.Arbeitsz.Arbeitt.(Zulag.)	29.633,21	30.045	32.699,68	-2.654,68
	62 230 00 Zuführung zu Urlaubsrückstellungen	-16,50	0	0,00	0,00
	62 550 00 Pauschale LOST/KIST	0,00	122	0,00	122,00
	64 000 00 AG-Anteil Sozialversich.Entgeltbereich	6.012,42	6.174	6.678,54	-504,54
	64 700 00 Zukunftssich./Zusatzvers. Entgeltbereich	2.469,43	2.422	2.699,96	-277,96
13.	Aufwendungen für Sach- und Dienstleistungen	39.976,70	42.950	38.815,42	4.134,58
	61 009 50 Leistungsverrechnung Bauhof	392,76	1.000	0,00	1.000,00
	61 310 00 Aufwandsentschädigungen ehrenamtl.Tätige	474,64	600	101,75	498,25
	61 312 00 Seniorenberatung	21.750,61	25.000	22.807,96	2.192,04
	61 740 00 Veranstaltungen	17.358,69	15.000	15.105,71	-105,71
	68 500 00 Aufwendungen für Reisekosten	0,00	1.200	800,00	400,00
	68 800 00 Aufwendungen für Fort- u. Weiterbildung	0,00	150	0,00	150,00
15.	Aufwendungen für Zuweisungen und Zuschüsse sowie besondere Finanzaufwendungen	845,50	1.950	1.170,00	780,00
	71 190 00 Übrige sonst.Zuweisungen u.Zuschüsse	23,50	300	0,00	300,00
	71 270 00 Zusch.lfd.a.priv.Unternehmen	822,00	1.650	1.170,00	480,00
<b>19.</b>	<b>Summe der ordentlichen Aufwendungen (Positionen 11 bis 18)</b>	<b>78.920,76</b>	<b>83.663</b>	<b>82.063,60</b>	<b>1.599,40</b>
<b>20.</b>	<b>Verwaltungsergebnis (Position 10 J. Position 19)</b>	<b>-73.775,76</b>	<b>-80.163</b>	<b>-75.863,60</b>	<b>-4.299,40</b>
<b>23.</b>	<b>Finanzergebnis (Position 21 J. Position 22)</b>	<b>0,00</b>	<b>0</b>	<b>0,00</b>	<b>0,00</b>
<b>24.</b>	<b>Ordentliches Ergebnis (Position 20 und Position 23)</b>	<b>-73.775,76</b>	<b>-80.163</b>	<b>-75.863,60</b>	<b>-4.299,40</b>
26.	Außerordentliche Aufwendungen	1.449,79	0	132,27	-132,27
	79 700 00 Periodenfremde Aufwendungen	1.449,79	0	132,27	-132,27
<b>27.</b>	<b>Außerordentliches Ergebnis (Position 25 J. Position 26)</b>	<b>-1.449,79</b>	<b>0</b>	<b>-132,27</b>	<b>132,27</b>
<b>28.</b>	<b>Jahresergebnis vor internen Leistungsbeziehungen (Position 24 und Position 27)</b>	<b>-75.225,55</b>	<b>-80.163</b>	<b>-75.995,87</b>	<b>-4.167,13</b>

**Gemeinde:** 10 Gemeinde Sulzbach (Taunus)  
**Produktbereich:** P05 Soziale Leistungen  
**Produktgruppe:** P0504 Soziale Einrichtungen  
**Produkt:** P05041 Soziale Einrichtungen, Seniorenarbeit  
**Teilprodukt:** P050412 Senioren  
**Kostenstelle:** 5041220 Senioren



**Teilergebnisrechnung**  
 - Euro -

Pos.	Bezeichnung	Ergebnis des Vor-	Fortgeschriebener	Ergebnis des Haus-	Vergleich
		jahres	Ansatz des Haus-	haltsjahres	fortgeschriebener
		2015	2016	2016	Ansatz/ Ergebnis des Haus- haltsjahres (Sp. 4 J. Sp. 5)
31.	Ergebnis der internen Leistungsbeziehungen (Position 29 ./ Position 30)	0,00	0	0,00	0,00
32.	Jahresergebnis nach internen Leistungsbeziehungen (Position 28 und Position 31)	-75.225,55	-80.163	-75.995,87	-4.167,13



**Gemeinde:** 10 Gemeinde Sulzbach (Taunus)  
**Produktbereich:** P05 Soziale Leistungen  
**Produktgruppe:** P0504 Soziale Einrichtungen  
**Produkt:** P05042 Soziale Einrichtungen (pflegebedürftige Menschen)  
**Teilprodukt:** P050421 Soziale Einrichtungen (pflegebedürftige Menschen)  
**Kostenstelle:** 05042101 Altenhilfezentrum Schwalbach

**Teilergebnisrechnung**  
 - Euro -

Pos.	Bezeichnung	Ergebnis des Vorjahres	Fortgeschriebener Ansatz des Haushaltsjahres	Ergebnis des Haushaltsjahres	Vergleich fortgeschriebener Ansatz/ Ergebnis des Haushaltsjahres (Sp. 4 J. Sp. 5)
		2015	2016	2016	
1	2	3	4	5	6
	<b>Ordentliche Erträge</b>				
10.	<b>Summe der ordentlichen Erträge (Positionen 1 bis 9)</b>	<b>0,00</b>	<b>0</b>	<b>0,00</b>	<b>0,00</b>
	<b>Ordentliche Aufwendungen</b>				
14.	Abschreibungen	0,00	153.390	0,00	153.390,00
	66 110 00 Abschr. Konzessionen, Schutzrechte	0,00	76.695	0,00	76.695,00
	66 190 00 Sonst.Abschr.a.immat.Verm.gegenst.d. AV	0,00	76.695	0,00	76.695,00
19.	<b>Summe der ordentlichen Aufwendungen (Positionen 11 bis 18)</b>	<b>0,00</b>	<b>153.390</b>	<b>0,00</b>	<b>153.390,00</b>
20.	<b>Verwaltungsergebnis (Position 10 J. Position 19)</b>	<b>0,00</b>	<b>-153.390</b>	<b>0,00</b>	<b>-153.390,00</b>
23.	<b>Finanzergebnis (Position 21 J. Position 22)</b>	<b>0,00</b>	<b>0</b>	<b>0,00</b>	<b>0,00</b>
24.	<b>Ordentliches Ergebnis (Position 20 und Position 23)</b>	<b>0,00</b>	<b>-153.390</b>	<b>0,00</b>	<b>-153.390,00</b>
25.	Außerordentliche Erträge	14.497,00	0	80.600,00	-80.600,00
	59 909 00 Sonstige außerordentliche Erträge	14.497,00	0	80.600,00	-80.600,00
26.	Außerordentliche Aufwendungen	28.994,00	0	0,00	0,00
	79 400 00 Verluste Abgang von immat.Verm.gegenst.	28.994,00	0	0,00	0,00
27.	<b>Außerordentliches Ergebnis (Position 25 J. Position 26)</b>	<b>-14.497,00</b>	<b>0</b>	<b>80.600,00</b>	<b>-80.600,00</b>
28.	<b>Jahresergebnis vor internen Leistungsbeziehungen (Position 24 und Position 27)</b>	<b>-14.497,00</b>	<b>-153.390</b>	<b>80.600,00</b>	<b>-233.990,00</b>
31.	<b>Ergebnis der internen Leistungsbeziehungen (Position 29 J. Position 30)</b>	<b>0,00</b>	<b>0</b>	<b>0,00</b>	<b>0,00</b>
32.	<b>Jahresergebnis nach internen Leistungsbeziehungen (Position 28 und Position 31)</b>	<b>-14.497,00</b>	<b>-153.390</b>	<b>80.600,00</b>	<b>-233.990,00</b>

Gemeinde: 10 Gemeinde Sulzbach (Taunus)  
 Produktbereich: P05 Soziale Leistungen  
 Produktgruppe: P0506 Förderung von Trägern der Wohlfahrtsverbände  
 Produkt: P05061 Zuschüsse, Zuweisg,Erstattg. für Träger der Wohlfahrtspflege  
 Teilprodukt: P050611 Zuschüsse, Zuweisungen, Erstattungen für Träger der Wohlfahrt  
 Kostenstelle: 05061101 Zuschüsse, Zuweisungen,Wohlfahrtspfll.



Teilergebnisrechnung  
 - Euro -

Pos.	Bezeichnung	Ergebnis des Vorjahres	Fortgeschriebener Ansatz des Haushaltsjahres	Ergebnis des Haushaltsjahres	Vergleich fortgeschriebener Ansatz/ Ergebnis des Haushaltsjahres (Sp. 4 ./ Sp. 5)
		2015	2016	2016	
1	2	3	4	5	6
	<b>Ordentliche Erträge</b>				
7.	Erträge aus Zuweisungen und Zuschüssen für laufende Zwecke und allgemeine Umlagen	0,00	0	5.000,00	-5.000,00
	54 103 00 Sonstige Zuweisungen des Landes	0,00	0	5.000,00	-5.000,00
<b>10.</b>	<b>Summe der ordentlichen Erträge (Positionen 1 bis 9)</b>	<b>0,00</b>	<b>0</b>	<b>5.000,00</b>	<b>-5.000,00</b>
	<b>Ordentliche Aufwendungen</b>				
13.	Aufwendungen für Sach- und Dienstleistungen	0,00	0	201,00	-201,00
	61 009 50 Leistungsverrechnung Bauhof	0,00	0	201,00	-201,00
15.	Aufwendungen für Zuweisungen und Zuschüsse sowie besondere Finanzaufwendungen	24.530,36	60.750	69.032,46	-8.282,46
	71 041 00 All.Zuw. u.Zuschüsse DRK	0,00	5.200	5.550,00	-350,00
	71 041 03 All.Zuwe.u.Zuschüsse ökum.Wohnhilfe	0,00	1.550	1.550,00	0,00
	71 041 04 All.Zuw.u.Zuschüsse ökum.Diakoniestation	12.123,36	33.000	48.462,01	-15.462,01
	71 041 05 All.Zuw.u.Zuschüsse sonst.Verbände	12.407,00	11.000	9.307,00	1.693,00
	71 280 20 All.Zuw.Asylbewerber/Kontingentfl üchtl.	0,00	10.000	4.163,45	5.836,55
<b>19.</b>	<b>Summe der ordentlichen Aufwendungen (Positionen 11 bis 18)</b>	<b>24.530,36</b>	<b>60.750</b>	<b>69.233,46</b>	<b>-8.483,46</b>
<b>20.</b>	<b>Verwaltungsergebnis (Position 10 ./ Position 19)</b>	<b>-24.530,36</b>	<b>-60.750</b>	<b>-64.233,46</b>	<b>3.483,46</b>
<b>23.</b>	<b>Finanzergebnis (Position 21 ./ Position 22)</b>	<b>0,00</b>	<b>0</b>	<b>0,00</b>	<b>0,00</b>
<b>24.</b>	<b>Ordentliches Ergebnis (Position 20 und Position 23)</b>	<b>-24.530,36</b>	<b>-60.750</b>	<b>-64.233,46</b>	<b>3.483,46</b>
25.	Außerordentliche Erträge	0,00	0	250,00	-250,00
	59 000 00 Spenden,Nachlässe,Schenk.priv.Unternehm.	0,00	0	250,00	-250,00
<b>27.</b>	<b>Außerordentliches Ergebnis (Position 25 ./ Position 26)</b>	<b>0,00</b>	<b>0</b>	<b>250,00</b>	<b>-250,00</b>
<b>28.</b>	<b>Jahresergebnis vor internen Leistungsbeziehungen (Position 24 und Position 27)</b>	<b>-24.530,36</b>	<b>-60.750</b>	<b>-63.983,46</b>	<b>3.233,46</b>
<b>31.</b>	<b>Ergebnis der internen Leistungsbeziehungen (Position 29 ./ Position 30)</b>	<b>0,00</b>	<b>0</b>	<b>0,00</b>	<b>0,00</b>
<b>32.</b>	<b>Jahresergebnis nach internen Leistungsbeziehungen (Position 28 und Position 31)</b>	<b>-24.530,36</b>	<b>-60.750</b>	<b>-63.983,46</b>	<b>3.233,46</b>



**Gemeinde:** 10 Gemeinde Sulzbach (Taunus)  
**Produktbereich:** P06 Kinder-, Jugend- und Familienhilfe  
**Produktgruppe:** P0601 Förderung von Kindern in Tageseinrichtungen u. Tagespflege  
**Produkt:** P06011 Förderung von Kindern in Tageseinrichtungen und Tagespflege  
**Teilprodukt:** P060111 Förderung von Kindern in Tageseinrichtungen  
**Kostenstelle:** 06011101 Förderung von Kindern in Tageseinrichtungen

**Teilergebnisrechnung**  
**- Euro -**

Pos.	Bezeichnung	Ergebnis des Vorjahres	Fortgeschriebener Ansatz des Haushaltsjahres	Ergebnis des Haushaltsjahres	Vergleich fortgeschriebener Ansatz/ Ergebnis des Haushaltsjahres (Sp. 4 J. Sp. 5)
		2015	2016	2016	
1	2	3	4	5	6
	<b>Ordentliche Erträge</b>				
7.	Erträge aus Zuweisungen und Zuschüssen für laufende Zwecke und allgemeine Umlagen	3.700,00	3.700	3.375,00	325,00
	54 103 00 Sonstige Zuweisungen des Landes	3.700,00	3.700	3.375,00	325,00
<b>10.</b>	<b>Summe der ordentlichen Erträge (Positionen 1 bis 9)</b>	<b>3.700,00</b>	<b>3.700</b>	<b>3.375,00</b>	<b>325,00</b>
	<b>Ordentliche Aufwendungen</b>				
15.	Aufwendungen für Zuweisungen und Zuschüsse sowie besondere Finanzaufwendungen	1.255.441,33	1.527.763	1.585.386,58	-57.623,58
	71 041 01 All.Zuw.u.Zuschüsse kath.Kirchengemeinde	312.536,16	349.745	349.745,00	0,00
	71 041 02 All.Zuw.u.Zuschüsse ev.Kirchengemeinde	133.943,34	306.310	329.348,12	-23.038,12
	71 041 06 U3 Betreuung	248.100,28	291.708	291.708,00	0,00
	71 041 07 All.Zuw.u.Zuschüsse gemeinde-eig.Tagesein	300.220,00	400.000	400.000,00	0,00
	71 280 00 Zusch.lfd.a.übrige Bereiche	260.641,55	180.000	214.585,46	-34.585,46
<b>19.</b>	<b>Summe der ordentlichen Aufwendungen (Positionen 11 bis 18)</b>	<b>1.255.441,33</b>	<b>1.527.763</b>	<b>1.585.386,58</b>	<b>-57.623,58</b>
<b>20.</b>	<b>Verwaltungsergebnis (Position 10 J. Position 19)</b>	<b>-1.251.741,33</b>	<b>-1.524.063</b>	<b>-1.582.011,58</b>	<b>57.948,58</b>
<b>23.</b>	<b>Finanzergebnis (Position 21 J. Position 22)</b>	<b>0,00</b>	<b>0</b>	<b>0,00</b>	<b>0,00</b>
<b>24.</b>	<b>Ordentliches Ergebnis (Position 20 und Position 23)</b>	<b>-1.251.741,33</b>	<b>-1.524.063</b>	<b>-1.582.011,58</b>	<b>57.948,58</b>
25.	Außerordentliche Erträge	251.593,04	240.000	30.786,92	209.213,08
	59 890 00 Sonstige periodenfremde Erträge	251.593,04	240.000	30.786,92	209.213,08
<b>27.</b>	<b>Außerordentliches Ergebnis (Position 25 J. Position 26)</b>	<b>251.593,04</b>	<b>240.000</b>	<b>30.786,92</b>	<b>209.213,08</b>
<b>28.</b>	<b>Jahresergebnis vor internen Leistungsbeziehungen (Position 24 und Position 27)</b>	<b>-1.000.148,29</b>	<b>-1.284.063</b>	<b>-1.551.224,66</b>	<b>267.161,66</b>
<b>31.</b>	<b>Ergebnis der internen Leistungsbeziehungen (Position 29 J. Position 30)</b>	<b>0,00</b>	<b>0</b>	<b>0,00</b>	<b>0,00</b>
<b>32.</b>	<b>Jahresergebnis nach internen Leistungsbeziehungen (Position 28 und Position 31)</b>	<b>-1.000.148,29</b>	<b>-1.284.063</b>	<b>-1.551.224,66</b>	<b>267.161,66</b>



Gemeinde: 10 Gemeinde Sulzbach (Taunus)  
 Produktbereich: P06 Kinder-, Jugend- und Familienhilfe  
 Produktgruppe: P0603 Sonst. Leistungen der Jugend- und Familienhilfe  
 Produkt: P06031 Jugendsozialarbeit  
 Teilprodukt: P060311 Jugendsozialarbeit  
 Kostenstelle: 06031101 Drogenhilfe



Teilergebnisrechnung  
 - Euro -

Pos.	Bezeichnung	Ergebnis des Vor-	Fortgeschriebener	Ergebnis des Haus-	Vergleich fortgeschriebener Ansatz/ Ergebnis des Haus-
		jahres	Ansatz des Haus-	haltsjahres	
		2015	2016	2016	Ergebnis des Haus-
1	2	3	4	5	6
	<b>Ordentliche Erträge</b>				
10.	<b>Summe der ordentlichen Erträge (Positionen 1 bis 9)</b>	<b>0,00</b>	<b>0</b>	<b>0,00</b>	<b>0,00</b>
	<b>Ordentliche Aufwendungen</b>				
15.	Aufwendungen für Zuweisungen und Zuschüsse sowie besondere Finanzaufwendungen	26.162,51	43.500	43.541,42	-41,42
	71 040 00 Allg.Zuweis./Zusch.an sonst.öff.Bereich	26.162,51	43.500	43.541,42	-41,42
19.	<b>Summe der ordentlichen Aufwendungen (Positi- onen 11 bis 18)</b>	<b>26.162,51</b>	<b>43.500</b>	<b>43.541,42</b>	<b>-41,42</b>
20.	<b>Verwaltungsergebnis (Position 10 ./ Position 19)</b>	<b>-26.162,51</b>	<b>-43.500</b>	<b>-43.541,42</b>	<b>41,42</b>
23.	<b>Finanzergebnis (Position 21 ./ Position 22)</b>	<b>0,00</b>	<b>0</b>	<b>0,00</b>	<b>0,00</b>
24.	<b>Ordentliches Ergebnis (Position 20 und Position 23)</b>	<b>-26.162,51</b>	<b>-43.500</b>	<b>-43.541,42</b>	<b>41,42</b>
27.	<b>Außerordentliches Ergebnis (Position 25 ./ Position 26)</b>	<b>0,00</b>	<b>0</b>	<b>0,00</b>	<b>0,00</b>
28.	<b>Jahresergebnis vor internen Leistungsbeziehun- gen (Position 24 und Position 27)</b>	<b>-26.162,51</b>	<b>-43.500</b>	<b>-43.541,42</b>	<b>41,42</b>
31.	<b>Ergebnis der internen Leistungsbeziehungen (Position 29 ./ Position 30)</b>	<b>0,00</b>	<b>0</b>	<b>0,00</b>	<b>0,00</b>
32.	<b>Jahresergebnis nach internen Leistungsbezie- hungen (Position 28 und Position 31)</b>	<b>-26.162,51</b>	<b>-43.500</b>	<b>-43.541,42</b>	<b>41,42</b>



**Gemeinde:** 10 Gemeinde Sulzbach (Taunus)  
**Produktbereich:** P06 Kinder-, Jugend- und Familienhilfe  
**Produktgruppe:** P0604 Tageseinrichtungen für Kinder  
**Produkt:** P06041 Tageseinrichtung für Kinder  
**Teilprodukt:** P060411 Kiga Pfiffikus  
**Kostenstelle:** 06041101 Kiga Pfiffikus

**Teilergebnisrechnung**  
 - Euro -

Pos.	Bezeichnung	Ergebnis des Vorjahres	Fortgeschriebener Ansatz des Haushaltsjahres	Ergebnis des Haushaltsjahres	Vergleich fortgeschriebener Ansatz/ Ergebnis des Haushaltsjahres (Sp. 4 J. Sp. 5)
		2015	2016	2016	
1	2	3	4	5	6
	<b>Ordentliche Erträge</b>				
1.	Privatrechtliche Leistungsentgelte	120,00	0	0,00	0,00
	50 030 00 Überlassung von Gebäuden und Räumen	120,00	0	0,00	0,00
2.	Öffentlich-rechtliche Leistungsentgelte	74.241,00	118.500	82.227,46	36.272,54
	51 102 00 Kita Gebühr Grundmodul	42.381,00	0	55.746,26	-55.746,26
	51 102 11 Kita Gebühr Modul 1	0,00	5.500	0,00	5.500,00
	51 102 20 Kita Gebühr Modul 2	0,00	42.500	0,00	42.500,00
	51 102 21 Kita Gebühr Modul 3	0,00	26.000	0,00	26.000,00
	51 102 22 Kita Gebühr Modul 4	0,00	9.000	0,00	9.000,00
	51 103 00 Essensgeld Grundmodul	31.041,00	35.000	25.791,50	9.208,50
	51 103 10 Essensgeld Gastessen	819,00	500	689,70	-189,70
7.	Erträge aus Zuweisungen und Zuschüssen für laufende Zwecke und allgemeine Umlagen	54.065,02	59.500	40.720,00	18.780,00
	54 103 00 Sonstige Zuweisungen des Landes	54.065,02	59.500	40.720,00	18.780,00
9.	Sonstige ordentliche Erträge	0,00	0	13,05	-13,05
	53 920 00 Erträge Eigenbeteiligung §6 a HBeihVO	0,00	0	13,05	-13,05
<b>10.</b>	<b>Summe der ordentlichen Erträge (Positionen 1 bis 9)</b>	<b>128.426,02</b>	<b>178.000</b>	<b>122.960,51</b>	<b>55.039,49</b>
	<b>Ordentliche Aufwendungen</b>				
11.	Personalaufwendungen	438.571,94	514.509	508.435,19	6.073,81
	62 000 00 Entg.f.geleist.Arbeitsz.Arbeitn.(Zulag.)	329.707,49	387.931	385.281,31	2.649,69
	62 230 00 Zuführung zu Urlaubsrückstellungen	1.830,29	0	0,00	0,00
	62 550 00 Pauschale LOST/KIST	0,00	1.241	0,00	1.241,00
	63 000 00 Dienst-, Amtsbezüge inkl.Zulagen Beamte	12.769,35	15.551	13.171,66	2.379,34
	64 000 00 AG-Anteil Sozialversich.Entgeltbereich	66.980,77	78.698	77.420,88	1.277,12
	64 700 00 Zukunftssich./Zusatzvers. Entgeltbereich	27.284,04	31.088	32.561,34	-1.473,34
12.	Versorgungsaufwendungen	18.973,14	6.009	0,00	6.009,00
	64 600 00 Zuführung zu Pensionsrückstellungen	18.202,20	4.600	0,00	4.600,00
	64 610 00 Zuführung zu Beihilferückstellungen	3.187,11	1.409	0,00	1.409,00
	64 620 00 Zuführung zu Überstundenrückstellungen	-2.416,17	0	0,00	0,00
13.	Aufwendungen für Sach- und Dienstleistungen	125.422,86	115.280	135.281,18	-20.001,18
	60 005 00 Lebensmittel Einkauf	17.327,28	20.000	15.273,35	4.726,65
	60 100 00 Büromat., Drucksachen d.Verwalt.u.ä.Eintr.	1.699,40	2.500	2.656,37	-156,37
	60 110 00 Lehr- und Unterrichtsmittel	2.847,65	4.500	3.579,45	920,55

Gemeinde: **10 Gemeinde Sulzbach (Taunus)**  
 Produktbereich: **P06 Kinder-, Jugend- und Familienhilfe**  
 Produktgruppe: **P0604 Tageseinrichtungen für Kinder**  
 Produkt: **P06041 Tageseinrichtung für Kinder**  
 Teilprodukt: **P060411 Kiga Pfiffikus**  
 Kostenstelle: **06041101 Kiga Pfiffikus**



**Teilergebnisrechnung**  
**- Euro -**

Pos.	Bezeichnung	Ergebnis des Vorjahres	Fortgeschriebener Ansatz des Haushaltsjahres	Ergebnis des Haushaltsjahres	Vergleich fortgeschriebener Ansatz/ Ergebnis des Haushaltsjahres (Sp. 4 J. Sp. 5)
		2015	2016	2016	
	60 111 00 Verbrauchsmaterial	4.677,10	5.000	5.550,32	-550,32
	60 300 00 Betriebsstoffe/Verbrauchswerkzeuge	966,38	1.000	843,07	156,93
	60 300 11 Reinigungsmittel	374,64	1.200	623,38	576,62
	60 301 00 Ersatzbeschaffungen	1.030,56	1.000	5.983,37	-4.983,37
	60 302 00 Praxis- und Laborbedarf, Arzneimittel	20,46	250	44,62	205,38
	60 510 00 Aufwendungen für Strom	3.584,20	3.800	3.471,42	328,58
	60 520 00 Aufwendungen für Gas	3.963,03	5.000	2.865,00	2.135,00
	60 560 00 Aufwendungen für Wasser	989,97	1.100	922,55	177,45
	60 570 00 Aufwendungen für Abwasser	1.182,60	1.300	1.128,60	171,40
	60 610 00 Materialaufw. Gebäude u.Außenanlagen	2.450,41	2.000	2.584,15	-584,15
	60 630 00 Materialaufw. Einricht.u.Ausstattungen	742,06	1.500	1.567,60	-67,60
	60 700 00 Aufw.f.Berufskl.,Arb.schutzmittel u.ä.	45,20	200	154,64	45,36
	60 810 00 Aufwendungen für Reinigungsmittel	103,53	200	44,96	155,04
	61 004 00 Schornsteinfeger	0,00	100	78,02	21,98
	61 005 00 Grünflächenpflege	1.582,67	2.500	1.574,08	925,92
	61 005 50 Schädlingsbekämpfung	0,00	200	0,00	200,00
	61 009 50 Leistungsverrechnung Bauhof	8.327,27	5.000	7.660,00	-2.660,00
	61 320 00 Aufwand für Leiharbeitskräfte	41.536,59	5.000	37.896,10	-32.896,10
	61 330 00 Aufwand für Hausmeistertätigkeiten	171,61	0	0,00	0,00
	61 331 00 Rufbereitschaft Alarmanlage	3.776,76	4.200	4.137,29	62,71
	61 610 00 Fremdinst.Gebäude/Aussenanl.(Bauunterh.)	5.536,51	24.000	19.992,07	4.007,93
	61 620 00 Fremdst.v.techn.Anlagen in Betr.bauten	3.436,49	0	0,00	0,00
	61 630 00 Fremdst.v.Einricht.u.Ausstatt.	1.249,76	1.000	408,54	591,46
	61 660 00 Wartungskosten	694,16	1.200	649,79	550,21
	61 710 00 Aufwendungen für Fremdentorgung	779,64	780	1.049,16	-269,16
	61 730 00 Fremdreinigung	9.475,56	12.000	8.042,41	3.957,59
	61 740 00 Veranstaltungen	213,90	1.000	594,45	405,55
	61 800 00 Skonti, Boni	-40,33	0	-138,74	138,74
	67 000 00 Mieten	75,40	1.300	376,19	923,81
	67 300 00 Gebühren	178,64	400	0,00	400,00
	68 100 00 Zeitung.u.Fachliteratur d.Verwalt. u.ä.E	1.273,64	1.250	1.067,67	182,33
	68 500 00 Aufwendungen für Reisekosten	1.487,34	800	828,70	-28,70
	68 800 00 Aufwendungen für Fort- u. Weiterbildung	3.662,78	4.000	3.772,60	227,40
14.	Abschreibungen	2.251,50	29.176	2.472,01	26.703,99
	66 200 00 Abschr. Gebäude, Sachanl.,Infra.vermögen	463,00	26.067	463,00	25.604,00



**Gemeinde:** 10 Gemeinde Sulzbach (Taunus)  
**Produktbereich:** P06 Kinder-, Jugend- und Familienhilfe  
**Produktgruppe:** P0604 Tageseinrichtungen für Kinder  
**Produkt:** P06041 Tageseinrichtung für Kinder  
**Teilprodukt:** P060411 Kiga Pfiffikus  
**Kostenstelle:** 06041101 Kiga Pfiffikus

**Teilergebnisrechnung**  
 - Euro -

Pos.	Bezeichnung	Ergebnis des Vorjahres	Fortgeschriebener Ansatz des Haushaltsjahres	Ergebnis des Haushaltsjahres	Vergleich fortgeschriebener Ansatz/ Ergebnis des Haushaltsjahres (Sp. 4 J. Sp. 5)
		2015	2016	2016	
	66 400 00 Abschreibungen technische Betriebsaussta	1.498,50	0	1.719,01	-1.719,01
	66 450 00 Abschreibungen auf Geschäftsausstattung	290,00	3.109	290,00	2.819,00
<b>19.</b>	<b>Summe der ordentlichen Aufwendungen (Positionen 11 bis 18)</b>	<b>585.219,44</b>	<b>664.974</b>	<b>646.188,38</b>	<b>18.785,62</b>
<b>20.</b>	<b>Verwaltungsergebnis (Position 10 J. Position 19)</b>	<b>-456.793,42</b>	<b>-486.974</b>	<b>-523.227,87</b>	<b>36.253,87</b>
<b>23.</b>	<b>Finanzergebnis (Position 21 J. Position 22)</b>	<b>0,00</b>	<b>0</b>	<b>0,00</b>	<b>0,00</b>
<b>24.</b>	<b>Ordentliches Ergebnis (Position 20 und Position 23)</b>	<b>-456.793,42</b>	<b>-486.974</b>	<b>-523.227,87</b>	<b>36.253,87</b>
<b>27.</b>	<b>Außerordentliches Ergebnis (Position 25 J. Position 26)</b>	<b>0,00</b>	<b>0</b>	<b>0,00</b>	<b>0,00</b>
<b>28.</b>	<b>Jahresergebnis vor internen Leistungsbeziehungen (Position 24 und Position 27)</b>	<b>-456.793,42</b>	<b>-486.974</b>	<b>-523.227,87</b>	<b>36.253,87</b>
<b>31.</b>	<b>Ergebnis der internen Leistungsbeziehungen (Position 29 J. Position 30)</b>	<b>0,00</b>	<b>0</b>	<b>0,00</b>	<b>0,00</b>
<b>32.</b>	<b>Jahresergebnis nach internen Leistungsbeziehungen (Position 28 und Position 31)</b>	<b>-456.793,42</b>	<b>-486.974</b>	<b>-523.227,87</b>	<b>36.253,87</b>

**Teilfinanzrechnung**  
 - Investitionstätigkeit -  
 - Euro -

Pos.	Bezeichnung	Ergebnis des Vorjahres	Fortgeschriebener Ansatz des Haushaltsjahres	Ergebnis des Haushaltsjahres	Vergleich fortgeschriebener Ansatz/ Ergebnis des Haushaltsjahres (Sp. 4 J. Sp. 5) 2016
		2015	2016	2016	
1	2	3	4	5	6
	Einzahlungen aus Investitionstätigkeit				
<b>6.</b>	<b>Summe investive Einzahlungen</b>	<b>0,00</b>	<b>0</b>	<b>0,00</b>	<b>0,00</b>
	Auszahlungen aus Investitionstätigkeit				
9.	Auszahlungen für Investitionen in das sonstige Sachanlagevermögen und immaterielle Anlagevermögen	658,50	3.000	2.248,13	751,87
	84 383 10 Ausz. Erwerb Verm.gegenstände > 410.-	658,50	3.000	2.248,13	751,87
<b>14.</b>	<b>Summe investive Auszahlungen</b>	<b>658,50</b>	<b>3.000</b>	<b>2.248,13</b>	<b>751,87</b>
<b>15.</b>	<b>Saldo aus Investitionstätigkeit (Einzahlungen J. Auszahlungen)</b>	<b>-658,50</b>	<b>-3.000</b>	<b>-2.248,13</b>	<b>-751,87</b>

Gemeinde: 10 Gemeinde Sulzbach (Taunus)  
 Produktbereich: P06 Kinder-, Jugend- und Familienhilfe  
 Produktgruppe: P0604 Tageseinrichtungen für Kinder  
 Produkt: P06041 Tageseinrichtung für Kinder  
 Teilprodukt: P060412 Kiga Waldnest  
 Kostenstelle: 06041102 Kiga Waldnest



Teilergebnisrechnung  
 - Euro -

Pos.	Bezeichnung	Ergebnis des Vor-	Fortgeschriebener	Ergebnis des Haus-	Vergleich
		jahres	Ansatz des Haus-	haltsjahres	fortgeschriebener
		2015	2016	2016	Ansatz/ Ergebnis des Haus-
1	2	3	4	5	Ergebnis des Haus-
					haltsjahres (Sp. 4 J. Sp. 5)
	<b>Ordentliche Erträge</b>				
1.	Privatrechtliche Leistungsentgelte	60,00	0	0,00	0,00
	50 030 00 Überlassung von Gebäuden und Räumen	60,00	0	0,00	0,00
2.	Öffentlich-rechtliche Leistungsentgelte	164.535,50	232.500	193.710,80	38.789,20
	51 102 00 Kita Gebühr Grundmodul	81.801,00	0	111.293,70	-111.293,70
	51 102 11 Kita Gebühr Modul 1	0,00	12.500	0,00	12.500,00
	51 102 20 Kita Gebühr Modul 2	0,00	71.000	0,00	71.000,00
	51 102 21 Kita Gebühr Modul 3	0,00	45.500	0,00	45.500,00
	51 102 22 Kita Gebühr Modul 4	0,00	13.500	0,00	13.500,00
	51 102 24 Kita Gebühr Modul 1 U3	0,00	3.000	0,00	3.000,00
	51 102 30 Kita Gebühr Modul 2 U3	21.127,50	15.000	23.592,00	-8.592,00
	51 102 40 Kita Gebühr Modul 3 U3	0,00	9.500	0,00	9.500,00
	51 103 00 Essensgeld Grundmodul	60.989,00	61.500	57.995,00	3.505,00
	51 103 10 Essensgeld Gastessen	618,00	1.000	830,10	169,90
7.	Erträge aus Zuweisungen und Zuschüssen für laufende Zwecke und allgemeine Umlagen	112.900,00	118.000	101.750,00	16.250,00
	54 103 00 Sonstige Zuweisungen des Landes	112.900,00	118.000	101.750,00	16.250,00
8.	Erträge aus der Auflösung von Sonderposten aus Investitionszuweisungen, -zuschüssen und Investitionsbeiträgen	500,00	0	500,00	-500,00
	54 610 00 Ertr.Aufl.SoPo Inv.zusch.n.öff.Bereich	500,00	0	500,00	-500,00
9.	Sonstige ordentliche Erträge	0,00	0	13,05	-13,05
	53 920 00 Erträge Eigenbeteiligung §6 a HBeihVO	0,00	0	13,05	-13,05
<b>10.</b>	<b>Summe der ordentlichen Erträge (Positionen 1 bis 9)</b>	<b>277.995,50</b>	<b>350.500</b>	<b>295.973,85</b>	<b>54.526,15</b>
	<b>Ordentliche Aufwendungen</b>				
11.	Personalaufwendungen	762.334,73	896.386	795.794,73	100.591,27
	62 000 00 Entg.f.geleist.Arbeitsz.Arbeitn.(Zulag.)	585.194,77	687.142	609.116,63	78.025,37
	62 230 00 Zuführung zu Urlaubsrückstellungen	-2.791,68	0	0,00	0,00
	62 550 00 Pauschale LOST/KIST	0,00	2.063	0,00	2.063,00
	63 000 00 Dienst-,Amtsbezüge inkl.Zulagen Beamte	12.769,35	12.519	13.171,66	-652,66
	64 000 00 AG-Anteil Sozialversich.Entgeltbereich	118.823,84	139.607	121.917,17	17.689,83
	64 700 00 Zukunftssich./Zusatzvers. Entgeltbereich	48.338,45	55.055	51.589,27	3.465,73
12.	Versorgungsaufwendungen	20.590,86	6.009	0,00	6.009,00
	64 600 00 Zuführung zu Pensionsrückstellungen	18.202,20	4.600	0,00	4.600,00
	64 610 00 Zuführung zu Beihilferückstellungen	3.187,11	1.409	0,00	1.409,00



**Gemeinde:** 10 Gemeinde Sulzbach (Taunus)  
**Produktbereich:** P06 Kinder-, Jugend- und Familienhilfe  
**Produktgruppe:** P0604 Tageseinrichtungen für Kinder  
**Produkt:** P06041 Tageseinrichtung für Kinder  
**Teilprodukt:** P060412 Kiga Waldnest  
**Kostenstelle:** 06041102 Kiga Waldnest

**Teilergebnisrechnung**  
 - Euro -

Pos.	Bezeichnung	Ergebnis des Vorjahres	Fortgeschriebener Ansatz des Haushaltsjahres	Ergebnis des Haushaltsjahres	Vergleich fortgeschriebener Ansatz/ Ergebnis des Haushaltsjahres (Sp. 4 J. Sp. 5)
		2015	2016	2016	
	64 620 00 Zuführung zu Überstundenrückstellungen	-798,45	0	0,00	0,00
13.	Aufwendungen für Sach- und Dienstleistungen	156.236,36	127.560	215.793,29	-88.233,29
	60 005 00 Lebensmittel Einkauf	21.551,06	22.000	22.361,33	-361,33
	60 100 00 Büromat., Drucksachen d. Verwalt. u. ä. Einr.	898,40	1.500	1.183,92	316,00
	60 110 00 Lehr- und Unterrichtsmittel	2.427,30	2.500	2.385,10	114,90
	60 111 00 Verbrauchsmaterial	2.567,75	2.500	2.690,03	-190,03
	60 300 00 Betriebsstoffe/Verbrauchswerkzeuge	646,78	1.800	1.086,30	713,70
	60 300 11 Reinigungsmittel	888,45	1.500	888,42	611,58
	60 301 00 Ersatzbeschaffungen	560,67	6.000	5.284,80	715,20
	60 302 00 Praxis- und Laborbedarf, Arzneimittel	0,00	500	0,00	500,00
	60 510 00 Aufwendungen für Strom	5.189,24	6.500	5.080,17	1.419,83
	60 530 00 Aufwendungen für Fernwärme	4.127,45	8.000	6.686,00	1.314,00
	60 560 00 Aufwendungen für Wasser	922,56	900	706,84	193,16
	60 570 00 Aufwendungen für Abwasser	1.616,10	1.600	1.443,30	156,70
	60 610 00 Materialaufw. Gebäude u. Außenanlagen	263,57	4.300	1.519,70	2.780,30
	60 630 00 Materialaufw. Einrichtung u. Ausstattungen	107,86	3.200	0,00	3.200,00
	61 004 00 Schornsteinfeger	0,00	100	60,21	39,79
	61 005 00 Grünflächenpflege	1.755,39	2.000	1.785,68	214,32
	61 005 50 Schädlingsbekämpfung	0,00	300	0,00	300,00
	61 009 50 Leistungsverrechnung Bauhof	3.618,76	12.000	4.379,00	7.621,00
	61 320 00 Aufwand für Leiharbeitskräfte	64.593,08	5.000	126.129,74	-121.129,74
	61 331 00 Rufbereitschaft Alarmanlage	4.109,39	4.200	4.092,98	107,02
	61 390 00 Sonstige weitere Fremdleistungen	0,00	1.000	0,00	1.000,00
	61 610 00 Fremdinst. Gebäude/Außenanl. (Bauunterh.)	14.503,75	5.000	4.878,40	121,60
	61 620 00 Fremddinst. v. techn. Anlagen in Betr. bauten	3.364,50	0	0,00	0,00
	61 630 00 Fremddinst. v. Einricht. u. Ausstatt.	1.696,59	3.000	83,30	2.916,70
	61 660 00 Wartungskosten	1.779,67	2.350	2.690,70	-340,70
	61 730 00 Fremdreinigung	17.037,73	20.000	17.280,04	2.719,96
	61 740 00 Veranstaltungen	853,29	2.000	718,23	1.281,77
	61 800 00 Skonti, Boni	-16,80	0	-148,89	148,89
	67 300 00 Gebühren	81,14	1.310	0,00	1.310,00
	68 100 00 Zeitung u. Fachliteratur d. Verwalt. u. ä. E	271,95	1.000	600,10	399,90
	68 500 00 Aufwendungen für Reisekosten	467,73	1.500	582,89	917,11
	68 800 00 Aufwendungen für Fort- u. Weiterbildung	353,00	4.000	1.345,00	2.655,00
14.	Abschreibungen	2.942,63	59.392	3.152,54	56.239,46
	66 200 00 Abschr. Gebäude, Sachanl., Infra. vermögen	0,00	55.788	0,00	55.788,00

Gemeinde: 10 Gemeinde Sulzbach (Taunus)  
 Produktbereich: P06 Kinder-, Jugend- und Familienhilfe  
 Produktgruppe: P0604 Tageseinrichtungen für Kinder  
 Produkt: P06041 Tageseinrichtung für Kinder  
 Teilprodukt: P060412 Kiga Waldnest  
 Kostenstelle: 06041102 Kiga Waldnest



**Teilergebnisrechnung**  
 - Euro -

Pos.	Bezeichnung	Ergebnis des Vorjahres	Fortgeschriebener Ansatz des Haushaltsjahres	Ergebnis des Haushaltsjahres	Vergleich fortgeschriebener Ansatz/ Ergebnis des Haushaltsjahres (Sp. 4 J. Sp. 5)
		2015	2016	2016	
	66 400 00 Abschreibungen technische Betriebsaussta	1.729,63	878	1.939,54	-1.061,54
	66 450 00 Abschreibungen auf Geschäftsausstattung	1.213,00	2.726	1.213,00	1.513,00
<b>19.</b>	<b>Summe der ordentlichen Aufwendungen (Positionen 11 bis 18)</b>	<b>942.104,58</b>	<b>1.089.347</b>	<b>1.014.740,56</b>	<b>74.606,44</b>
<b>20.</b>	<b>Verwaltungsergebnis (Position 10 ./ Position 19)</b>	<b>-664.109,08</b>	<b>-738.847</b>	<b>-718.766,71</b>	<b>-20.080,29</b>
<b>23.</b>	<b>Finanzergebnis (Position 21 ./ Position 22)</b>	<b>0,00</b>	<b>0</b>	<b>0,00</b>	<b>0,00</b>
<b>24.</b>	<b>Ordentliches Ergebnis (Position 20 und Position 23)</b>	<b>-664.109,08</b>	<b>-738.847</b>	<b>-718.766,71</b>	<b>-20.080,29</b>
<b>27.</b>	<b>Außerordentliches Ergebnis (Position 25 ./ Position 26)</b>	<b>0,00</b>	<b>0</b>	<b>0,00</b>	<b>0,00</b>
<b>28.</b>	<b>Jahresergebnis vor internen Leistungsbeziehungen (Position 24 und Position 27)</b>	<b>-664.109,08</b>	<b>-738.847</b>	<b>-718.766,71</b>	<b>-20.080,29</b>
<b>31.</b>	<b>Ergebnis der internen Leistungsbeziehungen (Position 29 ./ Position 30)</b>	<b>0,00</b>	<b>0</b>	<b>0,00</b>	<b>0,00</b>
<b>32.</b>	<b>Jahresergebnis nach internen Leistungsbeziehungen (Position 28 und Position 31)</b>	<b>-664.109,08</b>	<b>-738.847</b>	<b>-718.766,71</b>	<b>-20.080,29</b>

**Teilfinanzrechnung**  
 - Investitionstätigkeit -  
 - Euro -

Pos.	Bezeichnung	Ergebnis des Vorjahres	Fortgeschriebener Ansatz des Haushaltsjahres	Ergebnis des Haushaltsjahres	Vergleich fortgeschriebener Ansatz/ Ergebnis des Haushaltsjahres (Sp. 4 J. Sp. 5) 2016
		2015	2016	2016	
1	2	3	4	5	6
	Einzahlungen aus Investitionstätigkeit				
<b>6.</b>	<b>Summe investive Einzahlungen</b>	<b>0,00</b>	<b>0</b>	<b>0,00</b>	<b>0,00</b>
	Auszahlungen aus Investitionstätigkeit				
8.	Auszahlungen für Baumaßnahmen	0,00	0	3.553,07	-3.553,07
	84 285 10 Auszahlungen für Hochbaumaßnahmen	0,00	0	3.553,07	-3.553,07
9.	Auszahlungen für Investitionen in das sonstige Sachanlagevermögen und immaterielle Anlagevermögen	2.830,63	0	1.233,54	-1.233,54
	84 383 10 Ausz. Erwerb Verm.gegenstände > 410,-	2.830,63	0	1.233,54	-1.233,54
<b>14.</b>	<b>Summe investive Auszahlungen</b>	<b>2.830,63</b>	<b>0</b>	<b>4.786,61</b>	<b>-4.786,61</b>
<b>15.</b>	<b>Saldo aus Investitionstätigkeit (Einzahlungen ./ Auszahlungen)</b>	<b>-2.830,63</b>	<b>0</b>	<b>-4.786,61</b>	<b>4.786,61</b>



**Gemeinde:** 10 Gemeinde Sulzbach (Taunus)  
**Produktbereich:** P06 Kinder-, Jugend- und Familienhilfe  
**Produktgruppe:** P0604 Tageseinrichtungen für Kinder  
**Produkt:** P06041 Tageseinrichtung für Kinder  
**Teilprodukt:** P060413 Hort Eisvogel  
**Kostenstelle:** 06041103 Hort Eisvogel

**Teilergebnisrechnung**  
**- Euro -**

Pos.	Bezeichnung	Ergebnis des Vor-	Fortgeschriebener	Ergebnis des Haus-	Vergleich
		jahres	Ansatz des Haus-	haltsjahres	fortgeschriebener
		2015	2016	2016	Ansatz/ Ergebnis des Haus-
1	2	3	4	5	Ergebnis des Haus-
					haltsjahres (Sp. 4 J. Sp. 5)
	<b>Ordentliche Erträge</b>				
2.	Öffentlich-rechtliche Leistungsentgelte	138.608,00	152.000	137.631,54	14.368,46
	51 103 00 Essensgeld Grundmodul	57.891,00	57.000	53.228,00	3.772,00
	51 103 10 Essensgeld Gastessen	777,00	500	540,80	-40,80
	51 103 40 Hort Gebühren Grundmodul	79.940,00	0	83.862,74	-83.862,74
	51 103 50 Hort Gebühren Modul 1	0,00	7.500	0,00	7.500,00
	51 103 51 Hort Gebühren Modul 2	0,00	13.000	0,00	13.000,00
	51 103 60 Hort Gebühren Modul 3	0,00	65.000	0,00	65.000,00
	51 103 65 Hort Gebühren Modul 4	0,00	9.000	0,00	9.000,00
7.	Erträge aus Zuweisungen und Zuschüssen für laufende Zwecke und allgemeine Umlagen	20.925,00	20.900	20.925,00	-25,00
	54 103 00 Sonstige Zuweisungen des Landes	20.925,00	20.900	20.925,00	-25,00
9.	Sonstige ordentliche Erträge	0,00	0	12,48	-12,48
	53 920 00 Erträge Eigenbeteiligung §6 a HBeihVO	0,00	0	12,48	-12,48
<b>10.</b>	<b>Summe der ordentlichen Erträge (Positionen 1 bis 9)</b>	<b>159.533,00</b>	<b>172.900</b>	<b>158.569,02</b>	<b>14.330,98</b>
	<b>Ordentliche Aufwendungen</b>				
11.	Personalaufwendungen	481.723,45	550.173	576.752,65	-26.579,65
	62 000 00 Entg.f.geleist.Arbeitsz.Arbeitn.(Zulag.)	357.610,12	418.827	440.801,36	-21.974,36
	62 230 00 Zuführung zu Urlaubsrückstellungen	-11,22	0	0,00	0,00
	62 550 00 Pauschale LOST/KIST	0,00	1.380	0,00	1.380,00
	63 000 00 Dienst-,Amtsbezüge inkl.Zulagen Beamte	12.214,10	11.975	12.599,01	-624,01
	64 000 00 AG-Anteil Sozialversich.Entgeltbereich	78.946,81	84.444	86.738,17	-2.294,17
	64 700 00 Zukunftssich./Zusatzvers. Entgeltbereich	32.294,64	33.547	36.614,11	-3.067,11
	64 800 00 Sonst. Aufwendungen für Altersversorgung	669,00	0	0,00	0,00
12.	Versorgungsaufwendungen	20.459,34	5.747	0,00	5.747,00
	64 600 00 Zuführung zu Pensionsrückstellungen	17.410,80	4.400	0,00	4.400,00
	64 610 00 Zuführung zu Beihilferückstellungen	3.048,54	1.347	0,00	1.347,00
13.	Aufwendungen für Sach- und Dienstleistungen	96.841,62	126.170	92.998,38	33.171,62
	60 005 00 Lebensmittel Einkauf	26.298,93	30.000	27.497,83	2.502,17
	60 100 00 Büromat.,Drucksachen d.Verwalt.u.ä.Eintr.	1.869,48	3.000	2.729,25	270,75
	60 110 00 Lehr- und Unterrichtsmittel	3.759,17	5.000	4.717,90	282,10
	60 111 00 Verbrauchsmaterial	2.955,64	3.500	3.265,00	235,00
	60 300 00 Betriebsstoffe/Verbrauchswerkzeuge	1.182,90	1.000	411,08	588,92



Gemeinde: **10 Gemeinde Sulzbach (Taunus)**  
 Produktbereich: **P06 Kinder-, Jugend- und Familienhilfe**  
 Produktgruppe: **P0604 Tageseinrichtungen für Kinder**  
 Produkt: **P06041 Tageseinrichtung für Kinder**  
 Teilprodukt: **P060413 Hort Eisvogel**  
 Kostenstelle: **06041103 Hort Eisvogel**



**Teilergebnisrechnung**  
**- Euro -**

Pos.	Bezeichnung	Ergebnis des Vorjahres	Fortgeschriebener Ansatz des Haushaltsjahres	Ergebnis des Haushaltsjahres	Vergleich fortgeschriebener Ansatz/ Ergebnis des Haushaltsjahres (Sp. 4 J. Sp. 5)
		2015	2016	2016	
	60 300 11 Reinigungsmittel	1.265,28	1.500	1.149,63	350,37
	60 301 00 Ersatzbeschaffungen	1.003,66	2.000	1.991,79	8,21
	60 302 00 Praxis- und Laborbedarf, Arzneimittel	0,00	250	158,15	91,85
	60 510 00 Aufwendungen für Strom	4.897,27	5.500	4.312,29	1.187,71
	60 520 00 Aufwendungen für Gas	3.418,47	4.000	2.735,00	1.265,00
	60 560 00 Aufwendungen für Wasser	925,25	1.100	809,31	290,69
	60 570 00 Aufwendungen für Abwasser	1.318,26	1.500	1.225,38	274,62
	60 610 00 Materialaufw. Gebäude u. Außenanlagen	139,20	1.000	726,04	273,96
	60 630 00 Materialaufw. Einricht.u.Ausstattungen	393,77	1.500	903,38	596,62
	60 890 00 Übriger sonstiger Materialaufwand	0,00	100	0,00	100,00
	61 004 00 Schornsteinfeger	101,75	200	49,50	150,50
	61 005 00 Grünflächenpflege	602,46	800	118,64	681,36
	61 005 50 Schädlingsbekämpfung	0,00	100	0,00	100,00
	61 009 50 Leistungsverrechnung Bauhof	3.048,00	5.000	3.509,01	1.490,99
	61 320 00 Aufwand für Leiharbeitskräfte	0,00	5.000	0,00	5.000,00
	61 330 00 Aufwand für Hausmeistertätigkeiten	0,00	250	0,00	250,00
	61 331 00 Rufbereitschaft Alarmanlage	4.055,91	4.200	4.551,14	-351,14
	61 610 00 Fremdinst.Gebäude/Aussenanl.(Bauunterh.)	8.989,59	16.000	5.453,09	10.546,91
	61 620 00 Fremdst.v.techn.Anlagen in Betr.bauten	2.638,12	0	0,00	0,00
	61 630 00 Fremdst.v.Einricht.u.Ausstatt.	166,69	500	0,00	500,00
	61 660 00 Wartungskosten	2.375,61	2.000	1.122,17	877,83
	61 710 00 Aufwendungen für Fremdensorgung	1.380,00	1.380	1.380,00	0,00
	61 730 00 Fremdreinigung	15.510,60	17.000	14.203,85	2.796,15
	61 740 00 Veranstaltungen	1.974,47	4.000	3.702,94	297,06
	61 800 00 Skonti, Boni	-37,64	0	-42,22	42,22
	67 000 00 Mieten	0,00	1.300	286,65	1.013,35
	67 300 00 Gebühren	509,06	990	123,70	866,30
	68 100 00 Zeitung.u.Fachliteratur d.Verwalt.u.ä.E	929,11	1.000	872,35	127,65
	68 500 00 Aufwendungen für Reisekosten	1.567,13	1.500	1.152,22	347,78
	68 800 00 Aufwendungen für Fort- u. Weiterbildung	3.603,48	4.000	3.883,31	116,69
14.	Abschreibungen	8.699,92	31.554	9.890,97	21.663,03
	66 200 00 Abschr. Gebäude, Sachanl., Infra.vermögen	0,00	21.263	0,00	21.263,00
	66 400 00 Abschreibungen technische Betriebsaussta	3.661,92	4.314	4.806,86	-492,86
	66 450 00 Abschreibungen auf Geschäftsausstattung	5.038,00	5.977	5.084,11	892,89
19.	<b>Summe der ordentlichen Aufwendungen (Positionen 11 bis 18)</b>	<b>607.724,33</b>	<b>713.644</b>	<b>679.642,00</b>	<b>34.002,00</b>



**Gemeinde:** 10 Gemeinde Sulzbach (Taunus)  
**Produktbereich:** P06 Kinder-, Jugend- und Familienhilfe  
**Produktgruppe:** P0604 Tageseinrichtungen für Kinder  
**Produkt:** P06041 Tageseinrichtung für Kinder  
**Teilprodukt:** P060413 Hort Eisvogel  
**Kostenstelle:** 06041103 Hort Eisvogel

**Teilergebnisrechnung**  
 - Euro -

Pos.	Bezeichnung	Ergebnis des Vorjahres	Fortgeschriebener Ansatz des Haushaltsjahres	Ergebnis des Haushaltsjahres	Vergleich fortgeschriebener Ansatz/ Ergebnis des Haushaltsjahres (Sp. 4 / Sp. 5)
		2015	2016	2016	
20.	Verwaltungsergebnis (Position 10 / Position 19)	-448.191,33	-540.744	-521.072,98	-19.671,02
23.	Finanzergebnis (Position 21 / Position 22)	0,00	0	0,00	0,00
24.	Ordentliches Ergebnis (Position 20 und Position 23)	-448.191,33	-540.744	-521.072,98	-19.671,02
27.	Außerordentliches Ergebnis (Position 25 / Position 26)	0,00	0	0,00	0,00
28.	Jahresergebnis vor internen Leistungsbeziehungen (Position 24 und Position 27)	-448.191,33	-540.744	-521.072,98	-19.671,02
31.	Ergebnis der internen Leistungsbeziehungen (Position 29 / Position 30)	0,00	0	0,00	0,00
32.	Jahresergebnis nach internen Leistungsbeziehungen (Position 28 und Position 31)	-448.191,33	-540.744	-521.072,98	-19.671,02

**Teilfinanzrechnung**  
 - Investitionstätigkeit -  
 - Euro -

Pos.	Bezeichnung	Ergebnis des Vorjahres	Fortgeschriebener Ansatz des Haushaltsjahres	Ergebnis des Haushaltsjahres	Vergleich fortgeschriebener Ansatz/ Ergebnis des Haushaltsjahres (Sp. 4 / Sp. 5) 2016
		2015	2016	2016	
1	2	3	4	5	6
	Einzahlungen aus Investitionstätigkeit				
6.	<b>Summe investive Einzahlungen</b>	<b>0,00</b>	<b>0</b>	<b>0,00</b>	<b>0,00</b>
	Auszahlungen aus Investitionstätigkeit				
9.	Auszahlungen für Investitionen in das sonstige Sachanlagevermögen und immaterielle Anlagevermögen	815,92	0	14.684,66	-14.684,66
	84 383 10 Ausz. Erwerb Verm.gegenstände > 410.-	815,92	0	14.684,66	-14.684,66
14.	<b>Summe investive Auszahlungen</b>	<b>815,92</b>	<b>0</b>	<b>14.684,66</b>	<b>-14.684,66</b>
15.	<b>Saldo aus Investitionstätigkeit (Einzahlungen / Auszahlungen)</b>	<b>-815,92</b>	<b>0</b>	<b>-14.684,66</b>	<b>14.684,66</b>

Gemeinde: 10 Gemeinde Sulzbach (Taunus)  
 Produktbereich: P06 Kinder-, Jugend- und Familienhilfe  
 Produktgruppe: P0604 Tageseinrichtungen für Kinder  
 Produkt: P06041 Tageseinrichtung für Kinder  
 Teilprodukt: P060414 Lern- und Spielstube  
 Kostenstelle: 06041104 Lern- und Spielstube



Teilergebnisrechnung  
 - Euro -

Pos.	Bezeichnung	Ergebnis des Vor-	Fortgeschriebener	Ergebnis des Haus-	Vergleich
		jahres	Ansatz des Haus-	haltsjahres	fortgeschriebener
		2015	2016	2016	Ansatz/ Ergebnis des Haus-
1	2	3	4	5	Ergebnis des Haus-
					haltsjahres (Sp. 4 J. Sp. 5)
	Ordentliche Erträge				6
10.	Summe der ordentlichen Erträge (Positionen 1 bis 9)	0,00	0	0,00	0,00
	Ordentliche Aufwendungen				
19.	Summe der ordentlichen Aufwendungen (Posi- tionen 11 bis 18)	0,00	0	0,00	0,00
20.	Verwaltungsergebnis (Position 10 J. Position 19)	0,00	0	0,00	0,00
23.	Finanzergebnis (Position 21 J. Position 22)	0,00	0	0,00	0,00
24.	Ordentliches Ergebnis (Position 20 und Position 23)	0,00	0	0,00	0,00
27.	Außerordentliches Ergebnis (Position 25 J. Position 26)	0,00	0	0,00	0,00
28.	Jahresergebnis vor internen Leistungsbeziehun- gen (Position 24 und Position 27)	0,00	0	0,00	0,00
31.	Ergebnis der internen Leistungsbeziehungen (Position 29 J. Position 30)	0,00	0	0,00	0,00
32.	Jahresergebnis nach internen Leistungsbezie- hungen (Position 28 und Position 31)	0,00	0	0,00	0,00



**Gemeinde:** 10 Gemeinde Sulzbach (Taunus)  
**Produktbereich:** P06 Kinder-, Jugend- und Familienhilfe  
**Produktgruppe:** P0604 Tageseinrichtungen für Kinder  
**Produkt:** P06041 Tageseinrichtung für Kinder  
**Teilprodukt:** P060415 Betreuende Grundschule  
**Kostenstelle:** 06041105 Betreuende Grundschule

**Teilergebnisrechnung**  
 - Euro -

Pos.	Bezeichnung	Ergebnis des Vorjahres	Fortgeschriebener Ansatz des Haushaltsjahres	Ergebnis des Haushaltsjahres	Vergleich fortgeschriebener Ansatz/ Ergebnis des Haushaltsjahres (Sp. 4 J. Sp. 5)
		2015	2016	2016	
1	2	3	4	5	6
	<b>Ordentliche Erträge</b>				
2.	Öffentlich-rechtliche Leistungsentgelte	58.273,75	61.500	61.532,45	-32,45
	51 103 00 Essensgeld Grundmodul	23.310,00	21.500	24.710,00	-3.210,00
	51 103 10 Essensgeld Gastessen	195,00	0	195,20	-195,20
	51 104 00 Grundschulbetreuung	34.768,75	40.000	36.627,25	3.372,75
7.	Erträge aus Zuweisungen und Zuschüssen für laufende Zwecke und allgemeine Umlagen	6.097,17	2.350	7.410,06	-5.060,06
	54 103 00 Sonstige Zuweisungen des Landes	6.097,17	2.350	7.410,06	-5.060,06
9.	Sonstige ordentliche Erträge	0,00	0	5,67	-5,67
	53 920 00 Erträge Eigenbeteiligung §6 a HBeihVO	0,00	0	5,67	-5,67
<b>10.</b>	<b>Summe der ordentlichen Erträge (Positionen 1 bis 9)</b>	<b>64.370,92</b>	<b>63.850</b>	<b>68.948,18</b>	<b>-5.098,18</b>
	<b>Ordentliche Aufwendungen</b>				
11.	Personalaufwendungen	122.969,26	133.555	140.436,56	-6.881,56
	62 000 00 Entg.f.geleist.Arbeitsz.Arbeitn.(Zulag.)	90.768,88	98.475	103.640,55	-5.165,55
	62 230 00 Zuführung zu Urlaubsrückstellungen	-540,30	0	0,00	0,00
	62 550 00 Pauschale LOST/KIST	0,00	21	0,00	21,00
	63 000 00 Dienst-,Amtsbezüge inkl.Zulagen Beamte	5.551,86	5.443	5.726,91	-283,91
	64 000 00 AG-Anteil Sozialversich.Entgeltbereich	20.154,42	21.755	22.675,78	-920,78
	64 700 00 Zukunftssich./Zusatzvers. Entgeltbereich	7.034,40	7.861	8.393,32	-532,32
12.	Versorgungsaufwendungen	9.607,24	2.613	0,00	2.613,00
	64 600 00 Zuführung zu Pensionsrückstellungen	7.914,00	2.000	0,00	2.000,00
	64 610 00 Zuführung zu Beihilferückstellungen	1.385,70	613	0,00	613,00
	64 620 00 Zuführung zu Überstundenrückstellungen	307,54	0	0,00	0,00
13.	Aufwendungen für Sach- und Dienstleistungen	30.113,86	36.600	29.949,21	6.650,79
	60 005 00 Lebensmittel Einkauf	20.731,66	20.500	23.010,18	-2.510,18
	60 100 00 Büromat.,Drucksachen d.Verwalt.u.ä.Eintr.	39,99	500	40,95	459,05
	60 110 00 Lehr- und Unterrichtsmittel	159,34	1.000	680,31	319,69
	60 111 00 Verbrauchsmaterial	502,03	500	305,58	194,42
	60 510 00 Aufwendungen für Strom	315,70	400	346,37	53,63
	60 520 00 Aufwendungen für Gas	955,62	1.500	740,00	760,00
	60 560 00 Aufwendungen für Wasser	0,00	50	0,00	50,00
	60 570 00 Aufwendungen für Abwasser	0,00	50	0,00	50,00
	60 610 00 Materialaufw. Gebäude u.Außenanlagen	104,60	500	11,77	488,23

Gemeinde: **10 Gemeinde Sulzbach (Taunus)**  
 Produktbereich: **P06 Kinder-, Jugend- und Familienhilfe**  
 Produktgruppe: **P0604 Tageseinrichtungen für Kinder**  
 Produkt: **P06041 Tageseinrichtung für Kinder**  
 Teilprodukt: **P060415 Betreuende Grundschule**  
 Kostenstelle: **06041105 Betreuende Grundschule**



**Teilergebnisrechnung**  
 - Euro -

Pos.	Bezeichnung	Ergebnis des Vorjahres	Fortgeschriebener Ansatz des Haushaltsjahres	Ergebnis des Haushaltsjahres	Vergleich fortgeschriebener Ansatz/ Ergebnis des Haushaltsjahres (Sp. 4 J. Sp. 5)
		2015	2016	2016	
	61 004 00 Schornsteinfeger	0,00	100	94,68	5,32
	61 005 50 Schädlingsbekämpfung	0,00	100	0,00	100,00
	61 009 50 Leistungsverrechnung Bauhof	0,00	700	90,50	609,50
	61 610 00 Fremd-inst.Gebäude/Aussenanl.(Bauunterh.)	221,70	1.000	0,00	1.000,00
	61 660 00 Wartungskosten	97,35	200	97,35	102,65
	61 730 00 Fremdreinigung	6.978,02	9.000	4.191,27	4.808,73
	61 740 00 Veranstaltungen	7,85	500	44,00	456,00
	61 800 00 Skonti, Boni	0,00	0	-1,03	1,03
	69 000 00 Beiträge gebäudebezogene Versicherungen	0,00	0	297,28	-297,28
14.	Abschreibungen	0,00	5.434	0,00	5.434,00
	66 200 00 Abschr. Gebäude, Sachanl., Infra.vermögen	0,00	5.434	0,00	5.434,00
19.	<b>Summe der ordentlichen Aufwendungen (Positionen 11 bis 18)</b>	<b>162.690,36</b>	<b>178.202</b>	<b>170.385,77</b>	<b>7.816,23</b>
20.	<b>Verwaltungsergebnis (Position 10 ./ Position 19)</b>	<b>-98.319,44</b>	<b>-114.352</b>	<b>-101.437,59</b>	<b>-12.914,41</b>
23.	<b>Finanzergebnis (Position 21 ./ Position 22)</b>	<b>0,00</b>	<b>0</b>	<b>0,00</b>	<b>0,00</b>
24.	<b>Ordentliches Ergebnis (Position 20 und Position 23)</b>	<b>-98.319,44</b>	<b>-114.352</b>	<b>-101.437,59</b>	<b>-12.914,41</b>
27.	<b>Außerordentliches Ergebnis (Position 25 ./ Position 26)</b>	<b>0,00</b>	<b>0</b>	<b>0,00</b>	<b>0,00</b>
28.	<b>Jahresergebnis vor internen Leistungsbeziehungen (Position 24 und Position 27)</b>	<b>-98.319,44</b>	<b>-114.352</b>	<b>-101.437,59</b>	<b>-12.914,41</b>
31.	<b>Ergebnis der internen Leistungsbeziehungen (Position 29 ./ Position 30)</b>	<b>0,00</b>	<b>0</b>	<b>0,00</b>	<b>0,00</b>
32.	<b>Jahresergebnis nach internen Leistungsbeziehungen (Position 28 und Position 31)</b>	<b>-98.319,44</b>	<b>-114.352</b>	<b>-101.437,59</b>	<b>-12.914,41</b>



**Gemeinde:** 10 Gemeinde Sulzbach (Taunus)  
**Produktbereich:** P06 Kinder-, Jugend- und Familienhilfe  
**Produktgruppe:** P0604 Tageseinrichtungen für Kinder  
**Produkt:** P06041 Tageseinrichtung für Kinder  
**Teilprodukt:** P060416 Hort Kinderreich  
**Kostenstelle:** 06041106 Hort Kinder-Reich

**Teilergebnisrechnung**  
 - Euro -

Pos.	Bezeichnung	Ergebnis des Vor-	Fortgeschriebener	Ergebnis des Haus-	Vergleich
		jahres	Ansatz des Haus-	haltsjahres	fortgeschriebener
		2015	2016	2016	Ansatz/ Ergebnis des Haus-
1	2	3	4	5	6
	<b>Ordentliche Erträge</b>				
2.	Öffentlich-rechtliche Leistungsentgelte	134.999,50	154.000	150.508,44	3.491,56
	51 103 00 Essensgeld Grundmodul	58.039,50	61.000	56.808,50	4.191,50
	51 103 10 Essensgeld Gastessen	1.110,00	500	818,40	-318,40
	51 103 40 Hort Gebühren Grundmodul	75.850,00	0	92.881,54	-92.881,54
	51 103 50 Hort Gebühren Modul 1	0,00	7.000	0,00	7.000,00
	51 103 51 Hort Gebühren Modul 2	0,00	8.500	0,00	8.500,00
	51 103 60 Hort Gebühren Modul 3	0,00	68.500	0,00	68.500,00
	51 103 65 Hort Gebühren Modul 4	0,00	8.500	0,00	8.500,00
9.	Sonstige ordentliche Erträge	0,00	0	12,45	-12,45
	53 920 00 Erträge Eigenbeteiligung §6 a HBeihVO	0,00	0	12,45	-12,45
<b>10.</b>	<b>Summe der ordentlichen Erträge (Positionen 1 bis 9)</b>	<b>134.999,50</b>	<b>154.000</b>	<b>150.520,89</b>	<b>3.479,11</b>
	<b>Ordentliche Aufwendungen</b>				
11.	Personalaufwendungen	541.437,00	630.831	629.374,85	1.456,15
	62 000 00 Entg.f.geleist.Arbeitsz.Arbeitn.(Zul ag.)	411.007,01	478.868	477.511,88	1.356,12
	62 230 00 Zuführung zu Urlaubsrückstellun- gen	-3.122,69	0	0,00	0,00
	62 550 00 Pauschale LOST/KIST	0,00	1.537	0,00	1.537,00
	63 000 00 Dienst-,Amtsbezüge inkl.Zulagen Beamte	12.214,20	11.975	12.599,12	-624,12
	64 000 00 AG-Anteil Sozial- versich.Entgeltbereich	86.059,62	99.266	97.557,87	1.708,13
	64 700 00 Zukunftssich./Zusatzvers. Entgelt- bereich	35.278,86	39.185	41.705,98	-2.520,98
12.	Versorgungsaufwendungen	20.459,34	5.747	0,00	5.747,00
	64 600 00 Zuführung zu Pensionsrückstel- lungen	17.410,80	4.400	0,00	4.400,00
	64 610 00 Zuführung zu Beihilferückstellun- gen	3.048,54	1.347	0,00	1.347,00
13.	Aufwendungen für Sach- und Dienstleistungen	248.695,34	113.080	86.256,74	26.823,26
	60 005 00 Lebensmittel Einkauf	32.267,43	34.000	31.311,13	2.688,87
	60 100 00 Büromat.,Drucksachen d.Verwalt.u.ä.Eintr.	2.920,49	3.000	1.925,70	1.074,30
	60 110 00 Lehr- und Unterrichtsmittel	5.392,34	5.000	3.800,83	1.199,17
	60 111 00 Verbrauchsmaterial	4.255,56	5.000	4.774,58	225,42
	60 300 00 Betriebsstof- fe/Verbrauchswerkzeuge	1.668,24	1.000	666,19	333,81
	60 300 11 Reinigungsmittel	957,51	1.500	938,08	561,92
	60 301 00 Ersatzbeschaffungen	657,23	1.000	337,47	662,53
	60 302 00 Praxis- und Laborbedarf, Arznei- mittel	0,00	400	69,95	330,05
	60 510 00 Aufwendungen für Strom	4.611,30	5.300	4.202,12	1.097,88
	60 520 00 Aufwendungen für Gas	5.359,75	5.500	3.905,00	1.595,00

Gemeinde: **10 Gemeinde Sulzbach (Taunus)**  
 Produktbereich: **P06 Kinder-, Jugend- und Familienhilfe**  
 Produktgruppe: **P0604 Tageseinrichtungen für Kinder**  
 Produkt: **P06041 Tageseinrichtung für Kinder**  
 Teilprodukt: **P060416 Hort Kinderreich**  
 Kostenstelle: **06041106 Hort Kinder-Reich**



**Teilergebnisrechnung**  
**- Euro -**

Pos.	Bezeichnung	Ergebnis des Vorjahres	Fortgeschriebener Ansatz des Haushaltsjahres	Ergebnis des Haushaltsjahres	Vergleich fortgeschriebener Ansatz/ Ergebnis des Haushaltsjahres (Sp. 4 J. Sp. 5)
		2015	2016	2016	
	60 560 00 Aufwendungen für Wasser	628,65	900	615,16	284,84
	60 570 00 Aufwendungen für Abwasser	518,16	700	507,36	192,64
	60 610 00 Materialaufw. Gebäude u.Außenanlagen	705,97	2.500	1.475,29	1.024,71
	60 630 00 Materialaufw. Einricht.u.Ausstattungen	182,07	2.500	490,48	2.009,52
	60 700 00 Aufw.f.Berufskl.,Arb.schutzmittel u.ä.	35,69	250	0,00	250,00
	60 890 00 Übriger sonstiger Materialaufwand	170,36	750	0,00	750,00
	61 004 00 Schornsteinfeger	0,00	100	140,21	-40,21
	61 005 00 Grünflächenpflege	862,91	1.300	250,97	1.049,03
	61 005 50 Schädlingsbekämpfung	0,00	300	273,70	26,30
	61 009 50 Leistungsverrechnung Bauhof	1.807,00	2.000	6.177,25	-4.177,25
	61 320 00 Aufwand für Leiharbeitskräfte	13.306,45	5.000	333,67	4.666,33
	61 330 00 Aufwand für Hausmeistertätigkeiten	0,00	350	0,00	350,00
	61 331 00 Rufbereitschaft Alarmanlage	867,05	900	839,73	60,27
	61 390 00 Sonstige weitere Fremdleistungen	0,00	250	0,00	250,00
	61 610 00 Fremdinst.Gebäude/Aussenanl.(Bauunterh.)	6.089,11	8.500	6.596,64	1.903,36
	61 620 00 Fremdst.v.techn.Anlagen in Betr.bauten	2.266,04	0	0,00	0,00
	61 630 00 Fremdst.v.Einricht.u.Ausstatt.	297,27	250	169,58	80,42
	61 660 00 Wartungskosten	914,53	2.200	1.245,24	954,76
	61 710 00 Aufwendungen für Fremdentorgung	1.380,00	1.380	1.380,00	0,00
	61 730 00 Fremdreinigung	10.644,30	12.000	10.446,60	1.553,40
	61 740 00 Veranstaltungen	243,55	3.000	1.559,06	1.440,94
	61 800 00 Skonti, Boni	-10,71	0	-1,49	1,49
	67 000 00 Mieten	0,00	900	652,68	247,32
	67 000 30 Container-Miete	147.408,17	0	0,00	0,00
	67 300 00 Gebühren	81,14	150	136,10	13,90
	68 100 00 Zeitung.u.Fachliteratur d.Verwalt. u.ä.E	1.293,81	1.200	696,95	503,05
	68 500 00 Aufwendungen für Reisekosten	482,97	1.000	200,51	799,49
	68 800 00 Aufwendungen für Fort- u. Weiterbildung	431,00	3.000	140,00	2.860,00
14.	Abschreibungen	20.461,20	1.520	35.989,99	-34.469,99
	66 200 00 Abschr. Gebäude, Sachanl.,Infra.vermögen	11.336,20	258	26.846,00	-26.588,00
	66 400 00 Abschreibungen technische Betriebsaussta	8.868,00	1.262	8.886,99	-7.624,99
	66 450 00 Abschreibungen auf Geschäftsausstattung	257,00	0	257,00	-257,00
19.	<b>Summe der ordentlichen Aufwendungen (Positionen 11 bis 18)</b>	<b>831.052,88</b>	<b>751.178</b>	<b>751.621,58</b>	<b>-443,58</b>
20.	<b>Verwaltungsergebnis (Position 10 J. Position 19)</b>	<b>-696.053,38</b>	<b>-597.178</b>	<b>-601.100,69</b>	<b>3.922,69</b>



**Gemeinde:** 10 Gemeinde Sulzbach (Taunus)  
**Produktbereich:** P06 Kinder-, Jugend- und Familienhilfe  
**Produktgruppe:** P0604 Tageseinrichtungen für Kinder  
**Produkt:** P06041 Tageseinrichtung für Kinder  
**Teilprodukt:** P060416 Hort Kinderreich  
**Kostenstelle:** 06041106 Hort Kinder-Reich

**Teilergebnisrechnung**  
 - Euro -

Pos.	Bezeichnung	Ergebnis des Vorjahres	Fortgeschriebener Ansatz des Haushaltsjahres	Ergebnis des Haushaltsjahres	Vergleich fortgeschriebener Ansatz/ Ergebnis des Haushaltsjahres (Sp. 4 J. Sp. 5)
		2015	2016	2016	
23.	Finanzergebnis (Position 21 J. Position 22)	0,00	0	0,00	0,00
24.	Ordentliches Ergebnis (Position 20 und Position 23)	-696.053,38	-597.178	-601.100,69	3.922,69
27.	Außerordentliches Ergebnis (Position 25 J. Position 26)	0,00	0	0,00	0,00
28.	Jahresergebnis vor internen Leistungsbeziehungen (Position 24 und Position 27)	-696.053,38	-597.178	-601.100,69	3.922,69
31.	Ergebnis der internen Leistungsbeziehungen (Position 29 J. Position 30)	0,00	0	0,00	0,00
32.	Jahresergebnis nach internen Leistungsbeziehungen (Position 28 und Position 31)	-696.053,38	-597.178	-601.100,69	3.922,69

**Teilfinanzrechnung**  
 - Investitionstätigkeit -  
 - Euro -

Pos.	Bezeichnung	Ergebnis des Vorjahres	Fortgeschriebener Ansatz des Haushaltsjahres	Ergebnis des Haushaltsjahres	Vergleich fortgeschriebener Ansatz/ Ergebnis des Haushaltsjahres (Sp. 4 J. Sp. 5) 2016
		2015	2016	2016	
1	2	3	4	5	6
	Einzahlungen aus Investitionstätigkeit				
6.	<b>Summe investive Einzahlungen</b>	<b>0,00</b>	<b>0</b>	<b>0,00</b>	<b>0,00</b>
	Auszahlungen aus Investitionstätigkeit				
7.	Auszahlungen für den Erwerb von Grundstücken und Gebäuden	356.509,58	0	0,00	0,00
	84 182 00 Ausz. Erwerb Grundstücke, Gebäude	356.509,58	0	0,00	0,00
9.	Auszahlungen für Investitionen in das sonstige Sachanlagevermögen und immaterielle Anlagevermögen	599,00	9.500	706,99	8.793,01
	84 383 10 Ausz. Erwerb Verm.gegenstände > 410.-	599,00	9.500	706,99	8.793,01
14.	<b>Summe investive Auszahlungen</b>	<b>357.108,58</b>	<b>9.500</b>	<b>706,99</b>	<b>8.793,01</b>
15.	<b>Saldo aus Investitionstätigkeit (Einzahlungen J. Auszahlungen)</b>	<b>-357.108,58</b>	<b>-9.500</b>	<b>-706,99</b>	<b>-8.793,01</b>



Gemeinde: **10 Gemeinde Sulzbach (Taunus)**  
 Produktbereich: **P06 Kinder-, Jugend- und Familienhilfe**  
 Produktgruppe: **P0604 Tageseinrichtungen für Kinder**  
 Produkt: **P06041 Tageseinrichtung für Kinder**  
 Teilprodukt: **P060417 Neubau Kindergarten**  
 Kostenstelle: **6041107 Neubau Kindergarten**



**Teilergebnisrechnung**  
**- Euro -**

Pos.	Bezeichnung	Ergebnis des Vor-	Fortgeschriebener	Ergebnis des Haus-	Vergleich fortgeschriebener Ansatz/ Ergebnis des Haus-
		jahres	Ansatz des Haus-	haltsjahres	
		2015	2016	2016	Ergebnis des Haus-
1	2	3	4	5	6
	<b>Ordentliche Erträge</b>				
<b>10.</b>	<b>Summe der ordentlichen Erträge (Positionen 1 bis 9)</b>	<b>0,00</b>	<b>0</b>	<b>0,00</b>	<b>0,00</b>
	<b>Ordentliche Aufwendungen</b>				
13.	Aufwendungen für Sach- und Dienstleistungen	6.196,25	12.400	14.836,51	-2.436,51
	60 301 00 Ersatzbeschaffungen	0,00	500	130,42	369,58
	60 610 00 Materialaufw. Gebäude u.Außenanlagen	172,19	500	35,27	464,73
	61 005 00 Grünflächenpflege	0,00	5.000	4.941,85	58,15
	61 005 50 Schädlingsbekämpfung	0,00	100	0,00	100,00
	61 009 50 Leistungsverrechnung Bauhof	579,50	500	310,00	190,00
	61 331 00 Rufbereitschaft Alarmanlage	1.125,83	1.200	947,81	252,19
	61 610 00 Fremd- inst.Gebäude/Aussenanl.(Bauunter- rh.)	0,00	1.000	954,20	45,80
	61 660 00 Wartungskosten	4.237,59	3.500	7.516,96	-4.016,96
	67 300 00 Gebühren	81,14	100	0,00	100,00
14.	Abschreibungen	85.162,81	54.000	86.426,20	-32.426,20
	66 200 00 Abschr. Gebäu- de,Sachanl.,Infra.vermögen	69.131,62	54.000	69.472,79	-15.472,79
	66 400 00 Abschreibungen technische Be- triebsaussta	12.387,19	0	13.309,41	-13.309,41
	66 450 00 Abschreibungen auf Geschäfts- ausstattung	3.644,00	0	3.644,00	-3.644,00
15.	Aufwendungen für Zuweisungen und Zuschüsse sowie besondere Finanzaufwendungen	376.886,79	380.000	458.641,46	-78.641,46
	71 041 09 All. Zuw. u. Zuschüsse an private Träger	376.886,79	380.000	458.641,46	-78.641,46
<b>19.</b>	<b>Summe der ordentlichen Aufwendungen (Positi- onen 11 bis 18)</b>	<b>468.245,85</b>	<b>446.400</b>	<b>559.904,17</b>	<b>-113.504,17</b>
<b>20.</b>	<b>Verwaltungsergebnis (Position 10 ./. Position 19)</b>	<b>-468.245,85</b>	<b>-446.400</b>	<b>-559.904,17</b>	<b>113.504,17</b>
<b>23.</b>	<b>Finanzergebnis (Position 21 ./. Position 22)</b>	<b>0,00</b>	<b>0</b>	<b>0,00</b>	<b>0,00</b>
<b>24.</b>	<b>Ordentliches Ergebnis (Position 20 und Position 23)</b>	<b>-468.245,85</b>	<b>-446.400</b>	<b>-559.904,17</b>	<b>113.504,17</b>
<b>27.</b>	<b>Außerordentliches Ergebnis (Position 25 ./. Position 26)</b>	<b>0,00</b>	<b>0</b>	<b>0,00</b>	<b>0,00</b>
<b>28.</b>	<b>Jahresergebnis vor internen Leistungsbeziehun- gen (Position 24 und Position 27)</b>	<b>-468.245,85</b>	<b>-446.400</b>	<b>-559.904,17</b>	<b>113.504,17</b>
<b>31.</b>	<b>Ergebnis der internen Leistungsbeziehungen (Position 29 ./. Position 30)</b>	<b>0,00</b>	<b>0</b>	<b>0,00</b>	<b>0,00</b>
<b>32.</b>	<b>Jahresergebnis nach internen Leistungsbezie- hungen (Position 28 und Position 31)</b>	<b>-468.245,85</b>	<b>-446.400</b>	<b>-559.904,17</b>	<b>113.504,17</b>



**Gemeinde:** 10 Gemeinde Sulzbach (Taunus)  
**Produktbereich:** P06 Kinder-, Jugend- und Familienhilfe  
**Produktgruppe:** P0604 Tageseinrichtungen für Kinder  
**Produkt:** P06041 Tageseinrichtung für Kinder  
**Teilprodukt:** P060417 Neubau Kindergarten  
**Kostenstelle:** 6041107 Neubau Kindergarten

**Teilfinanzrechnung**  
**- Investitionstätigkeit -**  
**- Euro -**

Pos.	Bezeichnung	Ergebnis des Vor-	Fortgeschriebener	Ergebnis des Haus-	Vergleich
		jahres	Ansatz des Haus-	haltsjahres	fortgeschriebener
		2015	haltsjahres	2016	Ansatz/ Ergebnis des Haus-
			2016		haltsjahres (Sp. 4 ./ Sp. 5)
					2016
1	2	3	4	5	6
	Einzahlungen aus Investitionstätigkeit				
<b>6.</b>	<b>Summe investive Einzahlungen</b>	<b>0,00</b>	<b>0</b>	<b>0,00</b>	<b>0,00</b>
	Auszahlungen aus Investitionstätigkeit				
7.	Auszahlungen für den Erwerb von Grundstücken und Gebäuden	76.206,06	0	18.914,08	-18.914,08
	84 182 00 Ausz. Erwerb Grundstücke, Gebäude	76.206,06	0	18.914,08	-18.914,08
9.	Auszahlungen für Investitionen in das sonstige Sachanlagevermögen und immaterielle Anlagevermögen	9.183,19	0	3.544,41	-3.544,41
	84 383 10 Ausz. Erwerb Verm.gegenstände > 410.-	9.183,19	0	3.544,41	-3.544,41
<b>14.</b>	<b>Summe investive Auszahlungen</b>	<b>85.389,25</b>	<b>0</b>	<b>22.458,49</b>	<b>-22.458,49</b>
<b>15.</b>	<b>Saldo aus Investitionstätigkeit (Einzahlungen ./ Auszahlungen)</b>	<b>-85.389,25</b>	<b>0</b>	<b>-22.458,49</b>	<b>22.458,49</b>

Gemeinde: **10 Gemeinde Sulzbach (Taunus)**  
 Produktbereich: **P06 Kinder-, Jugend- und Familienhilfe**  
 Produktgruppe: **P0605 Einrichtungen der Jugendarbeit**  
 Produkt: **P06051 öffentliche Spielflächen**  
 Teilprodukt: **P060511 öffentliche Spielflächen**  
 Kostenstelle: **6051120 Öffentliche Spielflächen**



**Teilergebnisrechnung**  
 - Euro -

Pos.	Bezeichnung	Ergebnis des Vor-	Fortgeschriebener	Ergebnis des Haus-	Vergleich
		jahres	Ansatz des Haus-	haltsjahres	fortgeschriebener
		2015	2016	2016	Ansatz/ Ergebnis des Haus-
1	2	3	4	5	Ergebnis des Haus-
					haltsjahres (Sp. 4 J. Sp. 5)
	<b>Ordentliche Erträge</b>				
<b>10.</b>	<b>Summe der ordentlichen Erträge (Positionen 1 bis 9)</b>	<b>0,00</b>	<b>0</b>	<b>0,00</b>	<b>0,00</b>
	<b>Ordentliche Aufwendungen</b>				
13.	Aufwendungen für Sach- und Dienstleistungen	74.076,12	92.450	95.849,33	-3.399,33
	60 510 00 Aufwendungen für Strom	128,67	200	117,20	82,80
	60 560 00 Aufwendungen für Wasser	2.778,84	350	371,51	-21,51
	60 570 00 Aufwendungen für Abwasser	3.303,42	1.200	885,23	314,77
	60 610 00 Materialaufw. Gebäude u.Außenanlagen	1.018,46	2.000	1.880,03	119,97
	60 630 00 Materialaufw. Ein- richt.u.Ausstattungen	1.454,73	3.000	1.296,80	1.703,20
	60 890 00 Übriger sonstiger Materialaufwand	0,00	1.000	0,00	1.000,00
	61 005 00 Grünflächenpflege	21.079,46	30.000	44.457,80	-14.457,80
	61 009 50 Leistungsverrechnung Bauhof	42.833,26	45.000	44.709,93	290,07
	61 331 00 Rufbereitschaft Alarmanlage	0,00	1.400	0,00	1.400,00
	61 390 00 Sonstige weitere Fremdleistungen	0,00	200	0,00	200,00
	61 610 00 Fremd- inst.Gebäude/Aussenanl.(Bauunte rh.)	0,00	5.500	0,00	5.500,00
	67 300 00 Gebühren	1.379,30	2.500	2.027,76	472,24
	69 000 00 Beiträge gebäudebezogene Versi- cherungen	99,98	100	103,07	-3,07
14.	Abschreibungen	110,00	3.872	110,00	3.762,00
	66 400 00 Abschreibungen technische Be- triebsaussta	0,00	163	0,00	163,00
	66 450 00 Abschreibungen auf Geschäfts- ausstattung	110,00	3.709	110,00	3.599,00
<b>19.</b>	<b>Summe der ordentlichen Aufwendungen (Positi- onen 11 bis 18)</b>	<b>74.186,12</b>	<b>96.322</b>	<b>95.959,33</b>	<b>362,67</b>
<b>20.</b>	<b>Verwaltungsergebnis (Position 10 J. Position 19)</b>	<b>-74.186,12</b>	<b>-96.322</b>	<b>-95.959,33</b>	<b>-362,67</b>
<b>23.</b>	<b>Finanzergebnis (Position 21 J. Position 22)</b>	<b>0,00</b>	<b>0</b>	<b>0,00</b>	<b>0,00</b>
<b>24.</b>	<b>Ordentliches Ergebnis (Position 20 und Position 23)</b>	<b>-74.186,12</b>	<b>-96.322</b>	<b>-95.959,33</b>	<b>-362,67</b>
<b>27.</b>	<b>Außerordentliches Ergebnis (Position 25 J. Position 26)</b>	<b>0,00</b>	<b>0</b>	<b>0,00</b>	<b>0,00</b>
<b>28.</b>	<b>Jahresergebnis vor internen Leistungsbeziehun- gen (Position 24 und Position 27)</b>	<b>-74.186,12</b>	<b>-96.322</b>	<b>-95.959,33</b>	<b>-362,67</b>
<b>31.</b>	<b>Ergebnis der internen Leistungsbeziehungen (Position 29 J. Position 30)</b>	<b>0,00</b>	<b>0</b>	<b>0,00</b>	<b>0,00</b>
<b>32.</b>	<b>Jahresergebnis nach internen Leistungsbezie- hungen (Position 28 und Position 31)</b>	<b>-74.186,12</b>	<b>-96.322</b>	<b>-95.959,33</b>	<b>-362,67</b>



**Gemeinde:** 10 Gemeinde Sulzbach (Taunus)  
**Produktbereich:** P06 Kinder-, Jugend- und Familienhilfe  
**Produktgruppe:** P0605 Einrichtungen der Jugendarbeit  
**Produkt:** P06052 Jugendhaus, Ferienspiele  
**Teilprodukt:** P060521 Jugendhaus  
**Kostenstelle:** 06052101 Jugendhaus

**Teilergebnisrechnung**  
 - Euro -

Pos.	Bezeichnung	Ergebnis des Vorjahres	Fortgeschriebener Ansatz des Haushaltsjahres	Ergebnis des Haushaltsjahres	Vergleich fortgeschriebener Ansatz/ Ergebnis des Haushaltsjahres (Sp. 4 J. Sp. 5)
		2015	2016	2016	
1	2	3	4	5	6
	<b>Ordentliche Erträge</b>				
<b>10.</b>	<b>Summe der ordentlichen Erträge (Positionen 1 bis 9)</b>	<b>0,00</b>	<b>0</b>	<b>0,00</b>	<b>0,00</b>
	<b>Ordentliche Aufwendungen</b>				
11.	Personalaufwendungen	118.754,92	115.473	126.103,11	-10.630,11
	62 000 00 Entg.f.geleist.Arbeitsz.Arbeitn.(Zulag.)	92.446,58	89.939	98.767,15	-8.828,15
	62 230 00 Zuführung zu Urlaubsrückstellungen	-2,53	0	0,00	0,00
	62 550 00 Pauschale LOST/KIST	0,00	309	0,00	309,00
	64 000 00 AG-Anteil Sozialversich.Entgeltbereich	18.653,42	18.448	19.831,43	-1.383,43
	64 700 00 Zukunftssich./Zusatzvers. Entgeltbereich	7.657,45	6.777	7.504,53	-727,53
12.	Versorgungsaufwendungen	-2.751,38	0	0,00	0,00
	64 620 00 Zuführung zu Überstundenrückstellungen	-2.751,38	0	0,00	0,00
13.	Aufwendungen für Sach- und Dienstleistungen	29.086,30	52.800	25.337,69	27.462,31
	60 005 00 Lebensmittel Einkauf	763,97	1.000	136,27	863,73
	60 100 00 Büromat.,Drucksachen d.Verwalt.u.ä.Eintr.	989,16	1.000	423,90	576,10
	60 110 00 Lehr- und Unterrichtsmittel	0,00	500	86,46	413,54
	60 111 00 Verbrauchsmaterial	627,37	800	275,82	524,18
	60 300 00 Betriebsstoffe/Verbrauchswerkzeuge	97,45	200	28,87	171,13
	60 300 11 Reinigungsmittel	31,31	100	0,00	100,00
	60 301 00 Ersatzbeschaffungen	25,68	500	103,44	396,56
	60 510 00 Aufwendungen für Strom	2.742,77	3.500	2.642,19	857,81
	60 520 00 Aufwendungen für Gas	1.661,47	2.500	1.115,00	1.385,00
	60 550 00 Aufwendungen für Treibstoffe	213,48	500	235,87	264,13
	60 560 00 Aufwendungen für Wasser	162,18	200	210,70	-10,70
	60 570 00 Aufwendungen für Abwasser	354,48	400	393,36	6,64
	60 610 00 Materialaufw. Gebäude u.Außenanlagen	0,00	700	48,68	651,32
	60 630 00 Materialaufw. Einrichtung.u.Ausstattungen	0,00	700	399,01	300,99
	61 004 00 Schornsteinfeger	54,53	100	63,33	36,67
	61 005 00 Grünflächenpflege	790,09	1.000	265,78	734,22
	61 005 50 Schädlingsbekämpfung	0,00	150	0,00	150,00
	61 009 50 Leistungsverrechnung Bauhof	928,01	3.000	696,88	2.303,12
	61 331 00 Rufbereitschaft Alarmanlage	771,83	900	795,66	104,34
	61 610 00 Fremdst.-inst.Gebäude/Aussenanl.(Bauunterh.)	188,86	10.500	285,60	10.214,40
	61 620 00 Fremdst.v.techn.Anlagen in Betr.bauten	742,56	0	0,00	0,00

Gemeinde: **10 Gemeinde Sulzbach (Taunus)**  
 Produktbereich: **P06 Kinder-, Jugend- und Familienhilfe**  
 Produktgruppe: **P0605 Einrichtungen der Jugendarbeit**  
 Produkt: **P06052 Jugendhaus, Ferienspiele**  
 Teilprodukt: **P060521 Jugendhaus**  
 Kostenstelle: **06052101 Jugendhaus**



**Teilergebnisrechnung**  
**- Euro -**

Pos.	Bezeichnung	Ergebnis des Vorjahres	Fortgeschriebener Ansatz des Haushaltsjahres	Ergebnis des Haushaltsjahres	Vergleich fortgeschriebener Ansatz/ Ergebnis des Haushaltsjahres (Sp. 4 J. Sp. 5)
		2015	2016	2016	
	61 630 00 Fremdst.v.Einricht.u.Ausstatt.	112,73	300	0,00	300,00
	61 640 00 Fremdstandhaltung von Fahrzeugen	280,28	500	0,00	500,00
	61 660 00 Wartungskosten	525,50	700	248,55	451,45
	61 710 00 Aufwendungen für Fremdensorgung	1.495,20	1.500	1.137,60	362,40
	61 730 00 Fremdreinigung	5.731,95	7.500	5.863,77	1.636,23
	61 740 00 Veranstaltungen	5.741,80	7.000	5.455,05	1.544,95
	61 800 00 Skonti, Boni	0,00	0	-0,70	0,70
	67 000 00 Mieten	0,00	1.300	286,65	1.013,35
	67 300 00 Gebühren	281,80	350	281,80	68,20
	67 790 00 andere Beratungsleistungen	3.560,34	3.600	3.580,50	19,50
	68 100 00 Zeitung.u.Fachliteratur d.Verwalt. u.ä.E	68,90	500	212,65	287,35
	68 500 00 Aufwendungen für Reisekosten	22,60	300	35,00	265,00
	68 800 00 Aufwendungen für Fort- u. Weiterbildung	120,00	1.000	30,00	970,00
14.	Abschreibungen	264,00	4.552	264,00	4.288,00
	66 200 00 Abschr. Gebäude, Sachanl., Infra. vermögen	0,00	3.491	0,00	3.491,00
	66 450 00 Abschreibungen auf Geschäftsausstattung	264,00	1.061	264,00	797,00
18.	Sonstige ordentliche Aufwendungen	267,00	270	267,00	3,00
	70 300 00 Kfz-Steuern	267,00	270	267,00	3,00
19.	<b>Summe der ordentlichen Aufwendungen (Positionen 11 bis 18)</b>	<b>145.620,84</b>	<b>173.095</b>	<b>151.971,80</b>	<b>21.123,20</b>
20.	<b>Verwaltungsergebnis (Position 10 ./ Position 19)</b>	<b>-145.620,84</b>	<b>-173.095</b>	<b>-151.971,80</b>	<b>-21.123,20</b>
23.	<b>Finanzergebnis (Position 21 ./ Position 22)</b>	<b>0,00</b>	<b>0</b>	<b>0,00</b>	<b>0,00</b>
24.	<b>Ordentliches Ergebnis (Position 20 und Position 23)</b>	<b>-145.620,84</b>	<b>-173.095</b>	<b>-151.971,80</b>	<b>-21.123,20</b>
27.	<b>Außerordentliches Ergebnis (Position 25 ./ Position 26)</b>	<b>0,00</b>	<b>0</b>	<b>0,00</b>	<b>0,00</b>
28.	<b>Jahresergebnis vor internen Leistungsbeziehungen (Position 24 und Position 27)</b>	<b>-145.620,84</b>	<b>-173.095</b>	<b>-151.971,80</b>	<b>-21.123,20</b>
31.	<b>Ergebnis der internen Leistungsbeziehungen (Position 29 ./ Position 30)</b>	<b>0,00</b>	<b>0</b>	<b>0,00</b>	<b>0,00</b>
32.	<b>Jahresergebnis nach internen Leistungsbeziehungen (Position 28 und Position 31)</b>	<b>-145.620,84</b>	<b>-173.095</b>	<b>-151.971,80</b>	<b>-21.123,20</b>



**Gemeinde:** 10 Gemeinde Sulzbach (Taunus)  
**Produktbereich:** P06 Kinder-, Jugend- und Familienhilfe  
**Produktgruppe:** P0605 Einrichtungen der Jugendarbeit  
**Produkt:** P06052 Jugendhaus, Ferienspiele  
**Teilprodukt:** P060521 Jugendhaus  
**Kostenstelle:** 06052101 Jugendhaus

**Teilfinanzrechnung**  
**- Investitionstätigkeit -**  
**- Euro -**

Pos.	Bezeichnung	Ergebnis des Vor-	Fortgeschriebener	Ergebnis des Haus-	Vergleich
		jahres	Ansatz des Haus-	haltsjahres	fortgeschriebener
		2015	haltsjahres	2016	Ansatz/ Ergebnis des Haus-
			2016		haltsjahres (Sp. 4 ./ Sp. 5)
					2016
1	2	3	4	5	6
	Einzahlungen aus Investitionstätigkeit				
<b>6.</b>	<b>Summe investive Einzahlungen</b>	<b>0,00</b>	<b>0</b>	<b>0,00</b>	<b>0,00</b>
	Auszahlungen aus Investitionstätigkeit				
8.	Auszahlungen für Baumaßnahmen	0,00	0	4.105,08	-4.105,08
	84 285 10 Auszahlungen für Hochbaumaßnahmen	0,00	0	4.105,08	-4.105,08
<b>14.</b>	<b>Summe investive Auszahlungen</b>	<b>0,00</b>	<b>0</b>	<b>4.105,08</b>	<b>-4.105,08</b>
<b>15.</b>	<b>Saldo aus Investitionstätigkeit (Einzahlungen ./ Auszahlungen)</b>	<b>0,00</b>	<b>0</b>	<b>-4.105,08</b>	<b>4.105,08</b>

Gemeinde: 10 Gemeinde Sulzbach (Taunus)  
 Produktbereich: P06 Kinder-, Jugend- und Familienhilfe  
 Produktgruppe: P0605 Einrichtungen der Jugendarbeit  
 Produkt: P06052 Jugendhaus, Ferienspiele  
 Teilprodukt: P060522 Ferienspiele  
 Kostenstelle: 06052102 Ferienspiele



Teilergebnisrechnung  
 - Euro -

Pos.	Bezeichnung	Ergebnis des Vor-	Fortgeschriebener	Ergebnis des Haus-	Vergleich fortgeschriebener Ansatz/ Ergebnis des Haus-
		jahres	Ansatz des Haus-	haltsjahres	
		2015	2016	2016	Ergebnis des Haus-
1	2	3	4	5	6
	<b>Ordentliche Erträge</b>				
2.	Öffentlich-rechtliche Leistungsentgelte	17.697,00	16.150	16.170,00	-20,00
	51 000 04 Verwaltungskosten	150,00	150	60,00	90,00
	51 103 30 Teilnahmegebühren	17.547,00	16.000	16.110,00	-110,00
<b>10.</b>	<b>Summe der ordentlichen Erträge (Positionen 1 bis 9)</b>	<b>17.697,00</b>	<b>16.150</b>	<b>16.170,00</b>	<b>-20,00</b>
	<b>Ordentliche Aufwendungen</b>				
11.	Personalaufwendungen	19.170,17	23.150	20.245,57	2.904,43
	62 900 00 Sonst. Aufwendungen mit Entgelt- charakter	19.170,17	23.000	20.245,57	2.754,43
	64 201 00 Beiträge zur Unfallversicherung	0,00	150	0,00	150,00
13.	Aufwendungen für Sach- und Dienstleistungen	26.424,77	27.750	23.902,73	3.847,27
	60 005 00 Lebensmittel Einkauf	13.309,87	13.000	11.294,95	1.705,05
	60 100 00 Büromat., Drucksachen d. Verwalt. u. ä. Einr.	320,15	500	320,71	179,29
	60 110 00 Lehr- und Unterrichtsmittel	427,71	1.000	0,00	1.000,00
	60 111 00 Verbrauchsmaterial	532,36	1.500	1.616,19	-116,19
	60 302 00 Praxis- und Laborbedarf, Arznei- mittel	327,61	200	67,60	132,40
	61 009 50 Leistungsverrechnung Bauhof	703,50	500	343,00	157,00
	61 730 00 Fremdreinigung	1.272,02	1.400	1.855,00	-455,00
	61 740 00 Veranstaltungen	0,00	0	4.165,51	-4.165,51
	61 740 10 VA Ferienspiele	9.434,59	9.500	4.111,07	5.388,93
	68 200 00 Porto und Versandkosten	96,96	150	128,70	21,30
15.	Aufwendungen für Zuweisungen und Zuschüsse sowie besondere Finanzaufwendungen	0,00	100	0,00	100,00
	71 190 00 Übrige sonst. Zuweisungen u. Zuschüsse	0,00	100	0,00	100,00
<b>19.</b>	<b>Summe der ordentlichen Aufwendungen (Positi- onen 11 bis 18)</b>	<b>45.594,94</b>	<b>51.000</b>	<b>44.148,30</b>	<b>6.851,70</b>
<b>20.</b>	<b>Verwaltungsergebnis (Position 10 ./ Position 19)</b>	<b>-27.897,94</b>	<b>-34.850</b>	<b>-27.978,30</b>	<b>-6.871,70</b>
<b>23.</b>	<b>Finanzergebnis (Position 21 ./ Position 22)</b>	<b>0,00</b>	<b>0</b>	<b>0,00</b>	<b>0,00</b>
<b>24.</b>	<b>Ordentliches Ergebnis (Position 20 und Position 23)</b>	<b>-27.897,94</b>	<b>-34.850</b>	<b>-27.978,30</b>	<b>-6.871,70</b>
<b>27.</b>	<b>Außerordentliches Ergebnis (Position 25 ./ Position 26)</b>	<b>0,00</b>	<b>0</b>	<b>0,00</b>	<b>0,00</b>
<b>28.</b>	<b>Jahresergebnis vor internen Leistungsbeziehun- gen (Position 24 und Position 27)</b>	<b>-27.897,94</b>	<b>-34.850</b>	<b>-27.978,30</b>	<b>-6.871,70</b>
<b>31.</b>	<b>Ergebnis der internen Leistungsbeziehungen (Position 29 ./ Position 30)</b>	<b>0,00</b>	<b>0</b>	<b>0,00</b>	<b>0,00</b>
<b>32.</b>	<b>Jahresergebnis nach internen Leistungsbezie- hungen (Position 28 und Position 31)</b>	<b>-27.897,94</b>	<b>-34.850</b>	<b>-27.978,30</b>	<b>-6.871,70</b>



**Gemeinde:** 10 Gemeinde Sulzbach (Taunus)  
**Produktbereich:** P08 Sportförderung  
**Produktgruppe:** P0801 Förderung des Sports  
**Produkt:** P08011 Allgemeine Förderung und Verwaltung des Sports  
**Teilprodukt:** P080111 Förderung des Sports  
**Kostenstelle:** 08011103 Eschborn - Frankfurt City Loop

**Teilergebnisrechnung**  
 - Euro -

Pos.	Bezeichnung	Ergebnis des Vor-	Fortgeschriebener	Ergebnis des Haus-	Vergleich fortgeschriebener Ansatz/ Ergebnis des Haus-
		jahres	Ansatz des Haus-	haltsjahres	
		2015	2016	2016	Ergebnis des Haus-
1	2	3	4	5	6
	<b>Ordentliche Erträge</b>				
<b>10.</b>	<b>Summe der ordentlichen Erträge (Positionen 1 bis 9)</b>	<b>0,00</b>	<b>0</b>	<b>0,00</b>	<b>0,00</b>
	<b>Ordentliche Aufwendungen</b>				
13.	Aufwendungen für Sach- und Dienstleistungen	4.730,30	4.925	4.664,88	260,12
	60 300 00 Betriebsstoffe/Verbrauchswerkzeuge	104,42	125	62,88	62,12
	61 009 50 Leistungsverrechnung Bauhof	4.125,88	4.000	4.171,50	-171,50
	68 620 00 Aufw. Gästebewirtung (Repräsentation)	500,00	800	430,50	369,50
15.	Aufwendungen für Zuweisungen und Zuschüsse sowie besondere Finanzaufwendungen	7.000,00	7.500	7.500,00	0,00
	71 270 00 Zusch.lfd.a.priv.Unternehmen	7.000,00	7.500	7.500,00	0,00
<b>19.</b>	<b>Summe der ordentlichen Aufwendungen (Positionen 11 bis 18)</b>	<b>11.730,30</b>	<b>12.425</b>	<b>12.164,88</b>	<b>260,12</b>
<b>20.</b>	<b>Verwaltungsergebnis (Position 10 ./. Position 19)</b>	<b>-11.730,30</b>	<b>-12.425</b>	<b>-12.164,88</b>	<b>-260,12</b>
<b>23.</b>	<b>Finanzergebnis (Position 21 ./. Position 22)</b>	<b>0,00</b>	<b>0</b>	<b>0,00</b>	<b>0,00</b>
<b>24.</b>	<b>Ordentliches Ergebnis (Position 20 und Position 23)</b>	<b>-11.730,30</b>	<b>-12.425</b>	<b>-12.164,88</b>	<b>-260,12</b>
<b>27.</b>	<b>Außerordentliches Ergebnis (Position 25 ./. Position 26)</b>	<b>0,00</b>	<b>0</b>	<b>0,00</b>	<b>0,00</b>
<b>28.</b>	<b>Jahresergebnis vor internen Leistungsbeziehungen (Position 24 und Position 27)</b>	<b>-11.730,30</b>	<b>-12.425</b>	<b>-12.164,88</b>	<b>-260,12</b>
<b>31.</b>	<b>Ergebnis der internen Leistungsbeziehungen (Position 29 ./. Position 30)</b>	<b>0,00</b>	<b>0</b>	<b>0,00</b>	<b>0,00</b>
<b>32.</b>	<b>Jahresergebnis nach internen Leistungsbeziehungen (Position 28 und Position 31)</b>	<b>-11.730,30</b>	<b>-12.425</b>	<b>-12.164,88</b>	<b>-260,12</b>



Gemeinde: **10 Gemeinde Sulzbach (Taunus)**  
 Produktbereich: **P08 Sportförderung**  
 Produktgruppe: **P0801 Förderung des Sports**  
 Produkt: **P08011 Allgemeine Förderung und Verwaltung des Sports**  
 Teilprodukt: **P080111 Förderung des Sports**  
 Kostenstelle: **8011110 Förderung des Sports**



**Teilergebnisrechnung**  
 - Euro -

Pos.	Bezeichnung	Ergebnis des Vor-	Fortgeschriebener	Ergebnis des Haus-	Vergleich fortgeschriebener Ansatz/ Ergebnis des Haus- haltsjahres (Sp. 4 J. Sp. 5)
		jahres	Ansatz des Haus- haltsjahres	haltsjahres	
		2015	2016	2016	
1	2	3	4	5	6
	<b>Ordentliche Erträge</b>				
<b>10.</b>	<b>Summe der ordentlichen Erträge (Positionen 1 bis 9)</b>	<b>0,00</b>	<b>0</b>	<b>0,00</b>	<b>0,00</b>
	<b>Ordentliche Aufwendungen</b>				
13.	Aufwendungen für Sach- und Dienstleistungen	870,55	6.500	88,00	6.412,00
	61 009 50 Leistungsverrechnung Bauhof	0,00	1.000	88,00	912,00
	61 390 00 Sonstige weitere Fremdleistungen	0,00	500	0,00	500,00
	61 740 00 Veranstaltungen	870,55	5.000	0,00	5.000,00
14.	Abschreibungen	0,00	4.954	0,00	4.954,00
	66 150 00 Abschr.aktivierte Investitionszuw., etc.	0,00	2.500	0,00	2.500,00
	66 200 00 Abschr. Gebäu- de,Sachanl.,Infra.vermögen	0,00	2.454	0,00	2.454,00
15.	Aufwendungen für Zuweisungen und Zuschüsse sowie besondere Finanzaufwendungen	63.357,00	38.000	42.019,08	-4.019,08
	71 190 00 Übrige sonst.Zuweisungen u.Zuschüsse	0,00	22.000	22.000,00	0,00
	71 281 00 Zuschüsse f.lfd.Zwecke Sport	63.357,00	16.000	20.019,08	-4.019,08
<b>19.</b>	<b>Summe der ordentlichen Aufwendungen (Positi- onen 11 bis 18)</b>	<b>64.227,55</b>	<b>49.454</b>	<b>42.107,08</b>	<b>7.346,92</b>
<b>20.</b>	<b>Verwaltungsergebnis (Position 10 ./ Position 19)</b>	<b>-64.227,55</b>	<b>-49.454</b>	<b>-42.107,08</b>	<b>-7.346,92</b>
<b>23.</b>	<b>Finanzergebnis (Position 21 ./ Position 22)</b>	<b>0,00</b>	<b>0</b>	<b>0,00</b>	<b>0,00</b>
<b>24.</b>	<b>Ordentliches Ergebnis (Position 20 und Position 23)</b>	<b>-64.227,55</b>	<b>-49.454</b>	<b>-42.107,08</b>	<b>-7.346,92</b>
<b>27.</b>	<b>Außerordentliches Ergebnis (Position 25 ./ Position 26)</b>	<b>0,00</b>	<b>0</b>	<b>0,00</b>	<b>0,00</b>
<b>28.</b>	<b>Jahresergebnis vor internen Leistungsbeziehun- gen (Position 24 und Position 27)</b>	<b>-64.227,55</b>	<b>-49.454</b>	<b>-42.107,08</b>	<b>-7.346,92</b>
<b>31.</b>	<b>Ergebnis der internen Leistungsbeziehungen (Position 29 ./ Position 30)</b>	<b>0,00</b>	<b>0</b>	<b>0,00</b>	<b>0,00</b>
<b>32.</b>	<b>Jahresergebnis nach internen Leistungsbezie- hungen (Position 28 und Position 31)</b>	<b>-64.227,55</b>	<b>-49.454</b>	<b>-42.107,08</b>	<b>-7.346,92</b>



**Gemeinde:** 10 Gemeinde Sulzbach (Taunus)  
**Produktbereich:** P08 Sportförderung  
**Produktgruppe:** P0801 Förderung des Sports  
**Produkt:** P08011 Allgemeine Förderung und Verwaltung des Sports  
**Teilprodukt:** P080111 Förderung des Sports  
**Kostenstelle:** 8011110 Förderung des Sports

**Teilfinanzrechnung**  
**- Investitionstätigkeit -**  
**- Euro -**

Pos.	Bezeichnung	Ergebnis des Vor-	Fortgeschriebener	Ergebnis des Haus-	Vergleich
		jahres	Ansatz des Haus-	haltsjahres	fortgeschriebener
		2015	haltsjahres	2016	Ansatz/ Ergebnis des Haus-
			2016		haltsjahres (Sp. 4 ./ Sp. 5) 2016
1	2	3	4	5	6
	Einzahlungen aus Investitionstätigkeit				
<b>6.</b>	<b>Summe investive Einzahlungen</b>	<b>0,00</b>	<b>0</b>	<b>0,00</b>	<b>0,00</b>
	Auszahlungen aus Investitionstätigkeit				
9.	Auszahlungen für Investitionen in das sonstige Sachanlagevermögen und immaterielle Anlagevermögen	0,00	20.000	0,00	20.000,00
	84 081 80 Ausz. akt. Inv.zuw. übrige Bereiche	0,00	20.000	0,00	20.000,00
10.	davon: Auszahlungen für aktivierte Investitionszuweisungen und -zuschüsse	0,00	20.000	0,00	20.000,00
	84 081 80 Ausz. akt. Inv.zuw. übrige Bereiche	0,00	20.000	0,00	20.000,00
<b>14.</b>	<b>Summe investive Auszahlungen</b>	<b>0,00</b>	<b>20.000</b>	<b>0,00</b>	<b>20.000,00</b>
<b>15.</b>	<b>Saldo aus Investitionstätigkeit (Einzahlungen ./ Auszahlungen)</b>	<b>0,00</b>	<b>-20.000</b>	<b>0,00</b>	<b>-20.000,00</b>

Gemeinde: **10 Gemeinde Sulzbach (Taunus)**  
 Produktbereich: **P08 Sportförderung**  
 Produktgruppe: **P0802 Sportstätten und Bäder**  
 Produkt: **P08021 Sportstätten**  
 Teilprodukt: **P080211 Sportstätten**



**Teilergebnisrechnung**  
**- Euro -**

Pos.	Bezeichnung	Ergebnis des Vorjahres	Fortgeschriebener Ansatz des Haushaltsjahres	Ergebnis des Haushaltsjahres	Vergleich fortgeschriebener Ansatz/ Ergebnis des Haushaltsjahres (Sp. 4 J. Sp. 5)
		2015	2016	2016	
1	2	3	4	5	6
	<b>Ordentliche Erträge</b>				
1.	Privatrechtliche Leistungsentgelte	105.091,02	100.730	101.784,21	-1.054,21
	50 030 00 Überlassung von Gebäuden und Räumen	1.039,60	1.200	4.044,80	-2.844,80
	50 030 01 Überlassung von Gebäuden u.Räumen 19%	0,00	50	0,00	50,00
	50 030 20 Umsatzerlöse aus Vermietung Sportanlagen	101.550,00	96.600	95.056,71	1.543,29
	50 905 00 Nebenkosten Miete / Pacht	2.501,42	2.880	2.682,70	197,30
7.	Erträge aus Zuweisungen und Zuschüssen für laufende Zwecke und allgemeine Umlagen	14.540,50	0	0,00	0,00
	54 200 00 Zuweis.f.lfd.Zwecke v.Bund	14.540,50	0	0,00	0,00
8.	Erträge aus der Auflösung von Sonderposten aus Investitionszuweisungen, -zuschüssen und Investitionsbeiträgen	26.906,00	22.457	-26.906,00	49.363,00
	54 600 00 Ertrr.Aufl.SoPo Inv.zuweis.öff.Bereich	26.906,00	22.457	-26.906,00	49.363,00
9.	Sonstige ordentliche Erträge	22.341,49	0	0,00	0,00
	53 300 00 Erträge aus Schadensersatzleistungen	22.341,49	0	0,00	0,00
<b>10.</b>	<b>Summe der ordentlichen Erträge (Positionen 1 bis 9)</b>	<b>168.879,01</b>	<b>123.187</b>	<b>74.878,21</b>	<b>48.308,79</b>
	<b>Ordentliche Aufwendungen</b>				
13.	Aufwendungen für Sach- und Dienstleistungen	352.721,00	391.062	327.547,80	63.514,20
	60 300 00 Betriebsstoffe/Verbrauchswerkzeuge	1.571,60	900	999,31	-99,31
	60 300 11 Reinigungsmittel	35,40	1.300	132,09	1.167,91
	60 301 00 Ersatzbeschaffungen	1.978,66	9.000	1.418,94	7.581,06
	60 302 00 Praxis- und Laborbedarf, Arzneimittel	0,00	1.350	186,71	1.163,29
	60 510 00 Aufwendungen für Strom	42.741,35	50.000	41.636,23	8.363,77
	60 520 00 Aufwendungen für Gas	7.245,30	8.000	6.630,00	1.370,00
	60 530 00 Aufwendungen für Fernwärme	53.283,16	80.000	72.881,00	7.119,00
	60 560 00 Aufwendungen für Wasser	5.464,97	5.200	6.004,25	-804,25
	60 570 00 Aufwendungen für Abwasser	8.230,02	8.100	8.662,02	-562,02
	60 610 00 Materialaufw. Gebäude u.Außenanlagen	10.324,98	15.500	7.005,75	8.494,25
	60 630 00 Materialaufw. Einricht.u.Ausstattungen	774,69	6.500	572,26	5.927,74
	60 811 00 Kleinmaterial	0,00	2.500	0,00	2.500,00
	61 003 00 Ablesedienst Heizung	586,67	400	606,19	-206,19
	61 005 00 Grünflächenpflege	6.384,86	13.500	10.157,49	3.342,51
	61 005 50 Schädlingsbekämpfung	1.011,50	1.000	904,40	95,60
	61 009 50 Leistungsverrechnung Bauhof	2.131,75	14.500	4.893,52	9.606,48
	61 331 00 Rufbereitschaft Alarmanlage	1.936,15	2.200	2.276,26	-76,26



**Gemeinde:** 10 Gemeinde Sulzbach (Taunus)  
**Produktbereich:** P08 Sportförderung  
**Produktgruppe:** P0802 Sportstätten und Bäder  
**Produkt:** P08021 Sportstätten  
**Teilprodukt:** P080211 Sportstätten

**Teilergebnisrechnung**  
**- Euro -**

Pos.	Bezeichnung	Ergebnis des Vorjahres	Fortgeschriebener Ansatz des Haushaltsjahres	Ergebnis des Haushaltsjahres	Vergleich fortgeschriebener Ansatz/ Ergebnis des Haushaltsjahres (Sp. 4 J. Sp. 5)
		2015	2016	2016	
	61 610 00 Fremdinst.Gebäude/Aussenanl.(Bauunterh.)	96.695,00	61.000	61.845,47	-845,47
	61 620 00 Fremdst.v.techn.Anlagen in Betr.bauten	15.602,42	0	0,00	0,00
	61 630 00 Fremdst.v.Einricht.u.Ausstatt.	4.403,28	9.000	3.640,40	5.359,60
	61 660 00 Wartungskosten	14.385,79	13.600	14.259,54	-659,54
	61 710 00 Aufwendungen für Fremdstsorgung	7.051,89	9.500	7.163,70	2.336,30
	61 730 00 Fremdreinigung	60.749,07	66.000	60.857,46	5.142,54
	61 800 00 Skonti, Boni	-39,67	0	-131,66	131,66
	67 000 00 Mieten	2.383,29	2.600	1.790,71	809,29
	67 000 20 Gerätemieten	0,00	0	586,09	-586,09
	67 002 00 Erbbauzinsen	6.111,20	6.112	6.111,20	0,80
	67 300 00 Gebühren	1.677,67	3.300	6.458,47	-3.158,47
14.	Abschreibungen	183.479,00	152.491	182.886,00	-30.395,00
	66 200 00 Abschr. Gebäude, Sachanl.,Infra.vermögen	180.229,00	151.316	180.226,00	-28.910,00
	66 300 00 Abschr. techn. Anlagen und Maschinen	1.485,00	0	1.485,00	-1.485,00
	66 450 00 Abschreibungen auf Geschäftsausstattung	1.765,00	1.175	1.175,00	0,00
19.	<b>Summe der ordentlichen Aufwendungen (Positionen 11 bis 18)</b>	<b>536.200,00</b>	<b>543.553</b>	<b>510.433,80</b>	<b>33.119,20</b>
20.	<b>Verwaltungsergebnis (Position 10 J. Position 19)</b>	<b>-367.320,99</b>	<b>-420.366</b>	<b>-435.555,59</b>	<b>15.189,59</b>
23.	<b>Finanzergebnis (Position 21 J. Position 22)</b>	<b>0,00</b>	<b>0</b>	<b>0,00</b>	<b>0,00</b>
24.	<b>Ordentliches Ergebnis (Position 20 und Position 23)</b>	<b>-367.320,99</b>	<b>-420.366</b>	<b>-435.555,59</b>	<b>15.189,59</b>
27.	<b>Außerordentliches Ergebnis (Position 25 J. Position 26)</b>	<b>0,00</b>	<b>0</b>	<b>0,00</b>	<b>0,00</b>
28.	<b>Jahresergebnis vor internen Leistungsbeziehungen (Position 24 und Position 27)</b>	<b>-367.320,99</b>	<b>-420.366</b>	<b>-435.555,59</b>	<b>15.189,59</b>
31.	<b>Ergebnis der internen Leistungsbeziehungen (Position 29 J. Position 30)</b>	<b>0,00</b>	<b>0</b>	<b>0,00</b>	<b>0,00</b>
32.	<b>Jahresergebnis nach internen Leistungsbeziehungen (Position 28 und Position 31)</b>	<b>-367.320,99</b>	<b>-420.366</b>	<b>-435.555,59</b>	<b>15.189,59</b>

Gemeinde: 10 Gemeinde Sulzbach (Taunus)  
 Produktbereich: P08 Sportförderung  
 Produktgruppe: P0802 Sportstätten und Bäder  
 Produkt: P08021 Sportstätten  
 Teilprodukt: P080211 Sportstätten



Teilfinanzrechnung  
 - Investitionstätigkeit -  
 - Euro -

Pos.	Bezeichnung	Ergebnis des Vorjahres	Fortgeschriebener Ansatz des Haushaltsjahres	Ergebnis des Haushaltsjahres	Vergleich fortgeschriebener Ansatz/ Ergebnis des Haushaltsjahres (Sp. 4 ./ Sp. 5) 2016
		2015	2016	2016	
1	2	3	4	5	6
	Einzahlungen aus Investitionstätigkeit				
<b>6.</b>	<b>Summe investive Einzahlungen</b>	<b>0,00</b>	<b>0</b>	<b>0,00</b>	<b>0,00</b>
	Auszahlungen aus Investitionstätigkeit				
7.	Auszahlungen für den Erwerb von Grundstücken und Gebäuden	0,00	15.000	0,00	15.000,00
	84 182 10 Ausz. Grundstücke und Bauten	0,00	15.000	0,00	15.000,00
8.	Auszahlungen für Baumaßnahmen	0,00	0	2.637,06	-2.637,06
	84 285 10 Auszahlungen für Hochbaumaßnahmen	0,00	0	2.637,06	-2.637,06
9.	Auszahlungen für Investitionen in das sonstige Sachanlagevermögen und immaterielle Anlagevermögen	71.764,41	35.000	0,00	35.000,00
	84 383 10 Ausz. Erwerb Verm.gegenstände > 410.-	71.764,41	35.000	0,00	35.000,00
<b>14.</b>	<b>Summe investive Auszahlungen</b>	<b>71.764,41</b>	<b>50.000</b>	<b>2.637,06</b>	<b>47.362,94</b>
<b>15.</b>	<b>Saldo aus Investitionstätigkeit (Einzahlungen ./ Auszahlungen)</b>	<b>-71.764,41</b>	<b>-50.000</b>	<b>-2.637,06</b>	<b>-47.362,94</b>



**Gemeinde:** 10 Gemeinde Sulzbach (Taunus)  
**Produktbereich:** P09 Räuml. Planung und Entwicklung  
**Produktgruppe:** P0901 Räuml. Planungs- und Entwicklungsmaßnahmen  
**Produkt:** P09011 Grundsätze und Planung  
**Teilprodukt:** P090111 Ortsplanung  
**Kostenstelle:** 9011110 Grundsätze und Planung

**Teilergebnisrechnung**  
**- Euro -**

Pos.	Bezeichnung	Ergebnis des Vor-	Fortgeschriebener	Ergebnis des Haus-	Vergleich fortgeschriebener Ansatz/ Ergebnis des Haus-
		jahres	Ansatz des Haus-	haltsjahres	
		2015	2016	2016	Ergebnis des Haus-
1	2	3	4	5	6
	<b>Ordentliche Erträge</b>				
2.	Öffentlich-rechtliche Leistungsentgelte	3.182,96	2.000	4.145,76	-2.145,76
	51 000 04 Verwaltungskosten	3.182,96	2.000	4.145,76	-2.145,76
3.	Kostenersatzleistungen und -erstattungen	0,00	20.000	14.511,79	5.488,21
	54 810 00 Kostenerstatt.v.Land	0,00	20.000	14.511,79	5.488,21
8.	Erträge aus der Auflösung von Sonderposten aus Investitionszuweisungen, -zuschüssen und Investitionsbeiträgen	4.543,00	0	-4.543,00	4.543,00
	54 600 00 Ertr.Aufl.SoPo Inv.zuweis.öff.Bereich	4.543,00	0	-4.543,00	4.543,00
9.	Sonstige ordentliche Erträge	0,00	0	356.110,94	-356.110,94
	53 900 00 Erträge a.d.Abwicklung v.Baumaßnahmen	0,00	0	356.110,94	-356.110,94
<b>10.</b>	<b>Summe der ordentlichen Erträge (Positionen 1 bis 9)</b>	<b>7.725,96</b>	<b>22.000</b>	<b>370.225,49</b>	<b>-348.225,49</b>
	<b>Ordentliche Aufwendungen</b>				
11.	Personalaufwendungen	189.352,80	202.957	210.916,99	-7.959,99
	62 000 00 Entg.f.geleist.Arbeitsz.Arbeitn.(Zulag.)	151.892,92	161.348	166.994,45	-5.646,45
	62 230 00 Zuführung zu Urlaubsrückstellungen	-3.011,80	0	0,00	0,00
	62 550 00 Pauschale LOST/KIST	0,00	425	0,00	425,00
	64 000 00 AG-Anteil Sozialversicherung.Entgeltbereich	27.956,38	28.310	29.999,08	-1.689,08
	64 700 00 Zukunftssich./Zusatzvers. Entgeltbereich	12.515,30	12.874	13.923,46	-1.049,46
12.	Versorgungsaufwendungen	-3.933,32	0	0,00	0,00
	64 620 00 Zuführung zu Überstundenrückstellungen	-3.933,32	0	0,00	0,00
13.	Aufwendungen für Sach- und Dienstleistungen	74.328,22	320.000	33.941,15	286.058,85
	61 009 50 Leistungsverrechnung Bauhof	0,00	0	237,50	-237,50
	67 710 00 Aufw.Sachverst.,Rechtsanw.,Gerichtskost.	0,00	15.000	0,00	15.000,00
	67 731 00 Planungsleistungen	56.932,94	208.000	15.176,36	192.823,64
	67 731 01 Planungsleistungen (Stadtsanierung)	13.129,74	15.000	10.430,86	4.569,14
	67 790 00 andere Beratungsleistungen	1.649,56	55.000	3.589,52	51.410,48
	67 790 01 andere Beratungsleistungen (Bodenordnung)	2.615,98	17.000	4.491,11	12.508,89
	67 790 02 andere Beratungsleistungen (Bürgermitwirkung)	0,00	10.000	0,00	10.000,00
	68 500 00 Aufwendungen für Reisekosten	0,00	0	15,80	-15,80
14.	Abschreibungen	7.653,00	0	7.491,00	-7.491,00
	66 190 00 Sonst.Abschr.a.immat.Verm.gegenst.d. AV	5.814,00	0	5.652,00	-5.652,00
	66 450 00 Abschreibungen auf Geschäftsausstattung	1.839,00	0	1.839,00	-1.839,00

Gemeinde: 10 Gemeinde Sulzbach (Taunus)  
 Produktbereich: P09 Räuml. Planung und Entwicklung  
 Produktgruppe: P0901 Räuml. Planungs- und Entwicklungsmaßnahmen  
 Produkt: P09011 Grundsätze und Planung  
 Teilprodukt: P090111 Ortsplanung  
 Kostenstelle: 9011110 Grundsätze und Planung



Teilergebnisrechnung  
 - Euro -

Pos.	Bezeichnung	Ergebnis des Vorjahres	Fortgeschriebener Ansatz des Haushaltsjahres	Ergebnis des Haushaltsjahres	Vergleich fortgeschriebener Ansatz/ Ergebnis des Haushaltsjahres (Sp. 4 J. Sp. 5)
		2015	2016	2016	
19.	Summe der ordentlichen Aufwendungen (Positionen 11 bis 18)	267.400,70	522.957	252.349,14	270.607,86
20.	Verwaltungsergebnis (Position 10 J. Position 19)	-259.674,74	-500.957	117.876,35	-618.833,35
23.	Finanzergebnis (Position 21 J. Position 22)	0,00	0	0,00	0,00
24.	Ordentliches Ergebnis (Position 20 und Position 23)	-259.674,74	-500.957	117.876,35	-618.833,35
27.	Außerordentliches Ergebnis (Position 25 J. Position 26)	0,00	0	0,00	0,00
28.	Jahresergebnis vor internen Leistungsbeziehungen (Position 24 und Position 27)	-259.674,74	-500.957	117.876,35	-618.833,35
31.	Ergebnis der internen Leistungsbeziehungen (Position 29 J. Position 30)	0,00	0	0,00	0,00
32.	Jahresergebnis nach internen Leistungsbeziehungen (Position 28 und Position 31)	-259.674,74	-500.957	117.876,35	-618.833,35

Teilfinanzrechnung  
 - Investitionstätigkeit -  
 - Euro -

Pos.	Bezeichnung	Ergebnis des Vorjahres	Fortgeschriebener Ansatz des Haushaltsjahres	Ergebnis des Haushaltsjahres	Vergleich fortgeschriebener Ansatz/ Ergebnis des Haushaltsjahres (Sp. 4 J. Sp. 5) 2016
		2015	2016	2016	
1	2	3	4	5	6
	Einzahlungen aus Investitionstätigkeit				
1.	Einzahlungen aus Investitionszuweisungen, -zuschüssen und -beiträgen	2.105,74	0	0,00	0,00
	82 081 80 Einz. Investitionszuw. übrige Ber.	2.105,74	0	0,00	0,00
6.	<b>Summe investive Einzahlungen</b>	<b>2.105,74</b>	<b>0</b>	<b>0,00</b>	<b>0,00</b>
	Auszahlungen aus Investitionstätigkeit				
7.	Auszahlungen für den Erwerb von Grundstücken und Gebäuden	22.817,54	50.000	0,00	50.000,00
	84 182 00 Ausz. Erwerb Grundstücke, Gebäude	22.817,54	50.000	0,00	50.000,00
11.	Auszahlungen für Investitionen in das Finanzanlagevermögen	0,00	67.500	0,00	67.500,00
	84 484 40 Auszahl.f.Erwerb sonst.Anteilsrechte	0,00	67.500	0,00	67.500,00
14.	<b>Summe investive Auszahlungen</b>	<b>22.817,54</b>	<b>117.500</b>	<b>0,00</b>	<b>117.500,00</b>
15.	<b>Saldo aus Investitionstätigkeit (Einzahlungen J. Auszahlungen)</b>	<b>-20.711,80</b>	<b>-117.500</b>	<b>0,00</b>	<b>-117.500,00</b>



**Gemeinde:** 10 Gemeinde Sulzbach (Taunus)  
**Produktbereich:** P10 Bauen und Wohnen  
**Produktgruppe:** P1001 Bau- und Grundstücksordnung  
**Produkt:** P10011 Bauen und Objektbetreuung  
**Teilprodukt:** P100111 Bauverwaltung und Baugenehmigung  
**Kostenstelle:** 10011110 Bauen und Objektbetreuung

**Teilergebnisrechnung**  
**- Euro -**

Pos.	Bezeichnung	Ergebnis des Vor-	Fortgeschriebener	Ergebnis des Haus-	Vergleich
		jahres	Ansatz des Haus-	haltsjahres	fortgeschriebener
		2015	2016	2016	Ansatz/ Ergebnis des Haus-
1	2	3	4	5	6
	<b>Ordentliche Erträge</b>				
1.	Privatrechtliche Leistungsentgelte	0,00	0	40,00	-40,00
	50 600 00 Umsatzerlöse aus Handelswaren	0,00	0	40,00	-40,00
2.	Öffentlich-rechtliche Leistungsentgelte	97,50	0	130,00	-130,00
	51 109 20 Gebühren Bebauungsplan	7,50	0	0,00	0,00
	51 109 30 Nutzungsgebühr Fahrradbox	90,00	0	130,00	-130,00
7.	Erträge aus Zuweisungen und Zuschüssen für laufende Zwecke und allgemeine Umlagen	19.815,79	0	2.451,29	-2.451,29
	54 102 00 Sonst.Zuweis. Bund,LAF,ERP-Sondervermög.	17.326,00	0	0,00	0,00
	54 280 00 Zusch.f.lfd.Zwecke v.übrigen Bereichen	2.489,79	0	2.451,29	-2.451,29
8.	Erträge aus der Auflösung von Sonderposten aus Investitionszuweisungen, -zuschüssen und Investitionsbeiträgen	0,00	11.268	0,00	11.268,00
	54 600 00 Ertr.Aufl.SoPo Inv.zuweis.öff.Bereich	0,00	11.268	0,00	11.268,00
9.	Sonstige ordentliche Erträge	11.041,80	0	226,80	-226,80
	53 801 00 Herabsetz./Auflös. Pensionsrückstellungen	7.795,00	0	0,00	0,00
	53 802 00 Herabsetz./Auflös. Beihilferückstellungen	3.209,00	0	0,00	0,00
	53 920 00 Erträge Eigenbeteiligung §6 a HBeihVO	37,80	0	226,80	-226,80
<b>10.</b>	<b>Summe der ordentlichen Erträge (Positionen 1 bis 9)</b>	<b>30.955,09</b>	<b>11.268</b>	<b>2.848,09</b>	<b>8.419,91</b>
	<b>Ordentliche Aufwendungen</b>				
11.	Personalaufwendungen	224.706,59	267.799	283.313,77	-15.514,77
	62 000 00 Entg.f.geleist.Arbeitsz.Arbeitrn.(Zulag.)	164.567,78	206.095	218.751,02	-12.656,02
	62 230 00 Zuführung zu Urlaubsrückstellungen	890,27	0	0,00	0,00
	62 550 00 Pauschale LOST/KIST	0,00	905	0,00	905,00
	64 000 00 AG-Anteil Sozialversich.Entgeltbereich	41.507,74	42.886	44.724,31	-1.838,31
	64 700 00 Zukunftssich./Zusatzvers. Entgeltbereich	17.740,80	17.913	19.838,44	-1.925,44
12.	Versorgungsaufwendungen	241,52	0	0,00	0,00
	64 620 00 Zuführung zu Überstundenrückstellungen	241,52	0	0,00	0,00
13.	Aufwendungen für Sach- und Dienstleistungen	25.666,26	72.400	31.828,57	40.571,43
	60 100 00 Büromat.,Drucksachen d.Verwalt.u.ä.Einr.	9,46	400	0,00	400,00
	60 301 00 Ersatzbeschaffungen	0,00	1.000	0,00	1.000,00
	60 630 00 Materialaufw. Einricht.u.Ausstattungen	0,00	1.000	39,72	960,28



Gemeinde: **10 Gemeinde Sulzbach (Taunus)**  
Produktbereich: **P10 Bauen und Wohnen**  
Produktgruppe: **P1001 Bau- und Grundstücksordnung**  
Produkt: **P10011 Bauen und Objektbetreuung**  
Teilprodukt: **P100111 Bauverwaltung und Baugenehmigung**  
Kostenstelle: **10011110 Bauen und Objektbetreuung**



**Teilergebnisrechnung**  
- Euro -

Pos.	Bezeichnung	Ergebnis des Vorjahres	Fortgeschriebener Ansatz des Haushaltsjahres	Ergebnis des Haushaltsjahres	Vergleich fortgeschriebener Ansatz/ Ergebnis des Haushaltsjahres (Sp. 4 J. Sp. 5)
		2015	2016	2016	
	60 700 00 Aufw.f.Berufskl.,Arb.schutzmittel u.ä.	60,57	0	0,00	0,00
	61 009 50 Leistungsverrechnung Bauhof	6.917,66	2.000	2.734,75	-734,75
	61 660 30 Wartung für Hard- und Software	9.744,59	9.500	9.589,90	-89,90
	61 740 00 Veranstaltungen	4.714,80	10.000	5.628,75	4.371,25
	61 800 00 Skonti, Boni	0,00	0	-2,22	2,22
	67 731 00 Planungsleistungen	753,38	35.000	9.098,82	25.901,18
	68 100 00 Zeitung.u.Fachliteratur d.Verwalt. u.ä.E	515,75	1.500	949,53	550,47
	68 101 00 Digitalisierungskosten	230,27	2.000	0,00	2.000,00
	68 500 00 Aufwendungen für Reisekosten	703,58	2.000	817,52	1.182,48
	68 800 00 Aufwendungen für Fort- u. Weiterbildung	2.016,20	8.000	2.971,80	5.028,20
14.	Abschreibungen	0,00	18.761	0,00	18.761,00
	66 150 00 Abschr.aktivierte Investitionszuw., etc.	0,00	18.761	0,00	18.761,00
15.	Aufwendungen für Zuweisungen und Zuschüsse sowie besondere Finanzaufwendungen	0,00	20.000	0,00	20.000,00
	71 190 00 Übrige sonst.Zuweisungen u.Zuschüsse	0,00	20.000	0,00	20.000,00
<b>19.</b>	<b>Summe der ordentlichen Aufwendungen (Positionen 11 bis 18)</b>	<b>250.614,37</b>	<b>378.960</b>	<b>315.142,34</b>	<b>63.817,66</b>
<b>20.</b>	<b>Verwaltungsergebnis (Position 10 J. Position 19)</b>	<b>-219.659,28</b>	<b>-367.692</b>	<b>-312.294,25</b>	<b>-55.397,75</b>
<b>23.</b>	<b>Finanzergebnis (Position 21 J. Position 22)</b>	<b>0,00</b>	<b>0</b>	<b>0,00</b>	<b>0,00</b>
<b>24.</b>	<b>Ordentliches Ergebnis (Position 20 und Position 23)</b>	<b>-219.659,28</b>	<b>-367.692</b>	<b>-312.294,25</b>	<b>-55.397,75</b>
<b>27.</b>	<b>Außerordentliches Ergebnis (Position 25 J. Position 26)</b>	<b>0,00</b>	<b>0</b>	<b>0,00</b>	<b>0,00</b>
<b>28.</b>	<b>Jahresergebnis vor internen Leistungsbeziehungen (Position 24 und Position 27)</b>	<b>-219.659,28</b>	<b>-367.692</b>	<b>-312.294,25</b>	<b>-55.397,75</b>
<b>31.</b>	<b>Ergebnis der internen Leistungsbeziehungen (Position 29 J. Position 30)</b>	<b>0,00</b>	<b>0</b>	<b>0,00</b>	<b>0,00</b>
<b>32.</b>	<b>Jahresergebnis nach internen Leistungsbeziehungen (Position 28 und Position 31)</b>	<b>-219.659,28</b>	<b>-367.692</b>	<b>-312.294,25</b>	<b>-55.397,75</b>



**Gemeinde:** 10 Gemeinde Sulzbach (Taunus)  
**Produktbereich:** P10 Bauen und Wohnen  
**Produktgruppe:** P1002 Wohnbauförderung  
**Produkt:** P10021 Wohnbauförderung  
**Teilprodukt:** P100211 Wohnbauförderung  
**Kostenstelle:** 10021101 Förderung Einfache Stadterneuerung

**Teilergebnisrechnung**  
 - Euro -

Pos.	Bezeichnung	Ergebnis des Vor-	Fortgeschriebener	Ergebnis des Haus-	Vergleich fortgeschriebener Ansatz/ Ergebnis des Haus-
		jahres	Ansatz des Haus-	haltsjahres	
		2015	2016	2016	Ergebnis des Haus-
1	2	3	4	5	6
	<b>Ordentliche Erträge</b>				
8.	Erträge aus der Auflösung von Sonderposten aus Investitionszuweisungen, -zuschüssen und Investitionsbeiträgen	3.159,00	0	-3.159,00	3.159,00
	54 600 00 Ertr.Aufl.SoPo	3.159,00	0	-3.159,00	3.159,00
	Inv.zuweis.öff.Bereich				
<b>10.</b>	<b>Summe der ordentlichen Erträge (Positionen 1 bis 9)</b>	<b>3.159,00</b>	<b>0</b>	<b>-3.159,00</b>	<b>3.159,00</b>
	<b>Ordentliche Aufwendungen</b>				
14.	Abschreibungen	14.382,00	0	14.382,00	-14.382,00
	66 150 00 Abschr.aktivierte Investitionszuw., etc.	14.382,00	0	14.382,00	-14.382,00
<b>19.</b>	<b>Summe der ordentlichen Aufwendungen (Positionen 11 bis 18)</b>	<b>14.382,00</b>	<b>0</b>	<b>14.382,00</b>	<b>-14.382,00</b>
<b>20.</b>	<b>Verwaltungsergebnis (Position 10 ./ Position 19)</b>	<b>-11.223,00</b>	<b>0</b>	<b>-17.541,00</b>	<b>17.541,00</b>
<b>23.</b>	<b>Finanzergebnis (Position 21 ./ Position 22)</b>	<b>0,00</b>	<b>0</b>	<b>0,00</b>	<b>0,00</b>
<b>24.</b>	<b>Ordentliches Ergebnis (Position 20 und Position 23)</b>	<b>-11.223,00</b>	<b>0</b>	<b>-17.541,00</b>	<b>17.541,00</b>
<b>27.</b>	<b>Außerordentliches Ergebnis (Position 25 ./ Position 26)</b>	<b>0,00</b>	<b>0</b>	<b>0,00</b>	<b>0,00</b>
<b>28.</b>	<b>Jahresergebnis vor internen Leistungsbeziehungen (Position 24 und Position 27)</b>	<b>-11.223,00</b>	<b>0</b>	<b>-17.541,00</b>	<b>17.541,00</b>
<b>31.</b>	<b>Ergebnis der internen Leistungsbeziehungen (Position 29 ./ Position 30)</b>	<b>0,00</b>	<b>0</b>	<b>0,00</b>	<b>0,00</b>
<b>32.</b>	<b>Jahresergebnis nach internen Leistungsbeziehungen (Position 28 und Position 31)</b>	<b>-11.223,00</b>	<b>0</b>	<b>-17.541,00</b>	<b>17.541,00</b>

Gemeinde: 10 Gemeinde Sulzbach (Taunus)  
 Produktbereich: P10 Bauen und Wohnen  
 Produktgruppe: P1002 Wohnbauförderung  
 Produkt: P10021 Wohnbauförderung  
 Teilprodukt: P100211 Wohnbauförderung  
 Kostenstelle: 10021102 Zuschüsse Modernisierung (Energemaßnahmen)



Teilergebnisrechnung  
 - Euro -

Pos.	Bezeichnung	Ergebnis des Vorjahres	Fortgeschriebener Ansatz des Haushaltsjahres	Ergebnis des Haushaltsjahres	Vergleich fortgeschriebener Ansatz/ Ergebnis des Haushaltsjahres (Sp. 4 J. Sp. 5)
		2015	2016	2016	
1	2	3	4	5	6
	<b>Ordentliche Erträge</b>				
10.	<b>Summe der ordentlichen Erträge (Positionen 1 bis 9)</b>	<b>0,00</b>	<b>0</b>	<b>0,00</b>	<b>0,00</b>
	<b>Ordentliche Aufwendungen</b>				
14.	Abschreibungen	8.293,00	4.866	14.730,00	-9.864,00
	66 150 00 Abschr.aktivierte Investitionszuw., etc.	8.293,00	4.866	14.730,00	-9.864,00
15.	Aufwendungen für Zuweisungen und Zuschüsse sowie besondere Finanzaufwendungen	0,00	20.000	0,00	20.000,00
	71 190 00 Übrige sonst.Zuweisungen u.Zuschüsse	0,00	20.000	0,00	20.000,00
19.	<b>Summe der ordentlichen Aufwendungen (Positionen 11 bis 18)</b>	<b>8.293,00</b>	<b>24.866</b>	<b>14.730,00</b>	<b>10.136,00</b>
20.	<b>Verwaltungsergebnis (Position 10 ./ Position 19)</b>	<b>-8.293,00</b>	<b>-24.866</b>	<b>-14.730,00</b>	<b>-10.136,00</b>
23.	<b>Finanzergebnis (Position 21 ./ Position 22)</b>	<b>0,00</b>	<b>0</b>	<b>0,00</b>	<b>0,00</b>
24.	<b>Ordentliches Ergebnis (Position 20 und Position 23)</b>	<b>-8.293,00</b>	<b>-24.866</b>	<b>-14.730,00</b>	<b>-10.136,00</b>
27.	<b>Außerordentliches Ergebnis (Position 25 ./ Position 26)</b>	<b>0,00</b>	<b>0</b>	<b>0,00</b>	<b>0,00</b>
28.	<b>Jahresergebnis vor internen Leistungsbeziehungen (Position 24 und Position 27)</b>	<b>-8.293,00</b>	<b>-24.866</b>	<b>-14.730,00</b>	<b>-10.136,00</b>
31.	<b>Ergebnis der internen Leistungsbeziehungen (Position 29 ./ Position 30)</b>	<b>0,00</b>	<b>0</b>	<b>0,00</b>	<b>0,00</b>
32.	<b>Jahresergebnis nach internen Leistungsbeziehungen (Position 28 und Position 31)</b>	<b>-8.293,00</b>	<b>-24.866</b>	<b>-14.730,00</b>	<b>-10.136,00</b>

Teilfinanzrechnung  
 - Investitionstätigkeit -  
 - Euro -

Pos.	Bezeichnung	Ergebnis des Vorjahres	Fortgeschriebener Ansatz des Haushaltsjahres	Ergebnis des Haushaltsjahres	Vergleich fortgeschriebener Ansatz/ Ergebnis des Haushaltsjahres (Sp. 4 J. Sp. 5) 2016
		2015	2016	2016	
1	2	3	4	5	6
	Einzahlungen aus Investitionstätigkeit				
6.	<b>Summe investive Einzahlungen</b>	<b>0,00</b>	<b>0</b>	<b>0,00</b>	<b>0,00</b>
	Auszahlungen aus Investitionstätigkeit				



**Gemeinde:** 10 Gemeinde Sulzbach (Taunus)  
**Produktbereich:** P10 Bauen und Wohnen  
**Produktgruppe:** P1002 Wohnbauförderung  
**Produkt:** P10021 Wohnbauförderung  
**Teilprodukt:** P100211 Wohnbauförderung  
**Kostenstelle:** 10021102 Zuschüsse Modernisierung (Energiemaßnahmen)

**Teilfinanzrechnung**  
**- Investitionstätigkeit -**  
**- Euro -**

Pos.	Bezeichnung	Ergebnis des Vor-	Fortgeschriebener	Ergebnis des Haus-	Vergleich
		jahres	Ansatz des Haus-	haltsjahres	fortgeschriebener
		2015	Ansatz des Haus-	2016	Ergebnis des Haus-
			haltsjahres		haltsjahres
			2016		(Sp. 4 ./ Sp. 5)
					2016
9.	Auszahlungen für Investitionen in das sonstige Sachanlagevermögen und immaterielle Anlagevermögen	77.808,45	0	0,00	0,00
	84 081 80 Ausz. akt. Inv.zuw. übrige Bereiche	232.308,45	0	0,00	0,00
	84 383 10 Ausz. Erwerb Verm.gegenstände > 410.-	-154.500,00	0	0,00	0,00
10.	davon: Auszahlungen für aktivierte Investitionszuweisungen und -zuschüsse	232.308,45	0	0,00	0,00
	84 081 80 Ausz. akt. Inv.zuw. übrige Bereiche	232.308,45	0	0,00	0,00
<b>14.</b>	<b>Summe investive Auszahlungen</b>	<b>77.808,45</b>	<b>0</b>	<b>0,00</b>	<b>0,00</b>
<b>15.</b>	<b>Saldo aus Investitionstätigkeit (Einzahlungen ./ Auszahlungen)</b>	<b>-77.808,45</b>	<b>0</b>	<b>0,00</b>	<b>0,00</b>

Gemeinde: 10 Gemeinde Sulzbach (Taunus)  
 Produktbereich: P11 Ver- und Entsorgung  
 Produktgruppe: P1106 Abfallwirtschaft  
 Produkt: P11061 Abfallwirtschaft  
 Teilprodukt: P110611 Abfallwirtschaft  
 Kostenstelle: 11011101 Elektrizitätsversorgung



Teilergebnisrechnung  
 - Euro -

Pos.	Bezeichnung	Ergebnis des Vor-	Fortgeschriebener	Ergebnis des Haus-	Vergleich
		jahres	Ansatz des Haus-	haltsjahres	fortgeschriebener
		2015	2016	2016	Ansatz/ Ergebnis des Haus-
1	2	3	4	5	Ergebnis des Haus-
					haltsjahres (Sp. 4 J. Sp. 5)
	<b>Ordentliche Erträge</b>				
9.	Sonstige ordentliche Erträge	0,00	340.000	320.128,54	19.871,46
	53 091 00 Konzessionsabgabe Strom	0,00	340.000	320.128,54	19.871,46
<b>10.</b>	<b>Summe der ordentlichen Erträge (Positionen 1 bis 9)</b>	<b>0,00</b>	<b>340.000</b>	<b>320.128,54</b>	<b>19.871,46</b>
	<b>Ordentliche Aufwendungen</b>				
19.	Summe der ordentlichen Aufwendungen (Posi- tionen 11 bis 18)	0,00	0	0,00	0,00
20.	Verwaltungsergebnis (Position 10 J. Position 19)	0,00	340.000	320.128,54	19.871,46
23.	Finanzergebnis (Position 21 J. Position 22)	0,00	0	0,00	0,00
24.	Ordentliches Ergebnis (Position 20 und Position 23)	0,00	340.000	320.128,54	19.871,46
27.	Außerordentliches Ergebnis (Position 25 J. Position 26)	0,00	0	0,00	0,00
28.	Jahresergebnis vor internen Leistungsbeziehun- gen (Position 24 und Position 27)	0,00	340.000	320.128,54	19.871,46
31.	Ergebnis der internen Leistungsbeziehungen (Position 29 J. Position 30)	0,00	0	0,00	0,00
32.	Jahresergebnis nach internen Leistungsbezie- hungen (Position 28 und Position 31)	0,00	340.000	320.128,54	19.871,46



**Gemeinde:** 10 Gemeinde Sulzbach (Taunus)  
**Produktbereich:** P11 Ver- und Entsorgung  
**Produktgruppe:** P1106 Abfallwirtschaft  
**Produkt:** P11061 Abfallwirtschaft  
**Teilprodukt:** P110611 Abfallwirtschaft  
**Kostenstelle:** 11021101 Gasversorgung

**Teilergebnisrechnung**  
 - Euro -

Pos.	Bezeichnung	Ergebnis des Vorjahres	Fortgeschriebener Ansatz des Haushaltsjahres	Ergebnis des Haushaltsjahres	Vergleich fortgeschriebener Ansatz/ Ergebnis des Haushaltsjahres (Sp. 4 J. Sp. 5)
		2015	2016	2016	
1	2	3	4	5	6
	<b>Ordentliche Erträge</b>				
9.	Sonstige ordentliche Erträge	0,00	23.000	27.758,11	-4.758,11
	53 091 01 Konzessionsabgabe Gas	0,00	23.000	27.758,11	-4.758,11
<b>10.</b>	<b>Summe der ordentlichen Erträge (Positionen 1 bis 9)</b>	<b>0,00</b>	<b>23.000</b>	<b>27.758,11</b>	<b>-4.758,11</b>
	<b>Ordentliche Aufwendungen</b>				
19.	Summe der ordentlichen Aufwendungen (Positionen 11 bis 18)	0,00	0	0,00	0,00
20.	Verwaltungsergebnis (Position 10 J. Position 19)	0,00	23.000	27.758,11	-4.758,11
23.	Finanzergebnis (Position 21 J. Position 22)	0,00	0	0,00	0,00
24.	Ordentliches Ergebnis (Position 20 und Position 23)	0,00	23.000	27.758,11	-4.758,11
27.	Außerordentliches Ergebnis (Position 25 J. Position 26)	0,00	0	0,00	0,00
28.	Jahresergebnis vor internen Leistungsbeziehungen (Position 24 und Position 27)	0,00	23.000	27.758,11	-4.758,11
31.	Ergebnis der internen Leistungsbeziehungen (Position 29 J. Position 30)	0,00	0	0,00	0,00
32.	Jahresergebnis nach internen Leistungsbeziehungen (Position 28 und Position 31)	0,00	23.000	27.758,11	-4.758,11

Gemeinde: 10 Gemeinde Sulzbach (Taunus)  
 Produktbereich: P11 Ver- und Entsorgung  
 Produktgruppe: P1106 Abfallwirtschaft  
 Produkt: P11061 Abfallwirtschaft  
 Teilprodukt: P110611 Abfallwirtschaft  
 Kostenstelle: 11061110 Abfallwirtschaft



Teilergebnisrechnung  
 - Euro -

Pos.	Bezeichnung	Ergebnis des Vorjahres	Fortgeschriebener Ansatz des Haushaltsjahres	Ergebnis des Haushaltsjahres	Vergleich fortgeschriebener Ansatz/ Ergebnis des Haushaltsjahres (Sp. 4 J. Sp. 5)
		2015	2016	2016	
1	2	3	4	5	6
	<b>Ordentliche Erträge</b>				
1.	Privatrechtliche Leistungsentgelte	0,00	0	970,00	-970,00
	50 600 10 Bio-Abfalltüten	0,00	0	232,00	-232,00
	50 600 11 Bio-Abfalleimer	0,00	0	18,00	-18,00
	50 600 12 Sonderangebot (2x50 Tüten + 1 Eimer)	0,00	0	720,00	-720,00
2.	Öffentlich-rechtliche Leistungsentgelte	869.990,28	758.872	725.893,97	32.978,03
	51 000 04 Verwaltungskosten	50,00	0	0,00	0,00
	51 101 60 Abfall	868.506,98	755.449	798.573,60	-43.124,60
	51 101 64 Müllsack	2.007,60	3.283	1.681,20	1.601,80
	51 101 65 Entsorgung Altreifen	105,00	140	350,00	-210,00
	51 101 70 Abfall Vorjahre	-679,30	0	-74.710,83	74.710,83
9.	Sonstige ordentliche Erträge	50.338,70	61.276	58.040,48	3.235,52
	53 090 00 sonstige Nebenerlöse	50.338,70	61.276	58.040,48	3.235,52
<b>10.</b>	<b>Summe der ordentlichen Erträge (Positionen 1 bis 9)</b>	<b>920.328,98</b>	<b>820.148</b>	<b>784.904,45</b>	<b>35.243,55</b>
	<b>Ordentliche Aufwendungen</b>				
11.	Personalaufwendungen	24.269,31	28.205	30.190,56	-1.985,56
	62 000 00 Entg.f.geleist.Arbeitsz.Arbeitn.(Zulag.)	19.274,32	21.860	23.418,66	-1.558,66
	62 230 00 Zuführung zu Urlaubsrückstellungen	-540,72	0	0,00	0,00
	62 550 00 Pauschale LOST/KIST	0,00	102	0,00	102,00
	64 000 00 AG-Anteil Sozialversicher.Entgeltbereich	3.925,35	4.488	4.779,99	-291,99
	64 700 00 Zukunftssich./Zusatzvers. Entgeltbereich	1.610,36	1.755	1.991,91	-236,91
13.	Aufwendungen für Sach- und Dienstleistungen	449.046,68	275.624	264.619,19	11.004,81
	60 890 00 Übriger sonstiger Materialaufwand	208,25	3.283	6.258,66	-2.975,66
	61 009 50 Leistungsverrechnung Bauhof	2.571,77	3.283	2.148,50	1.134,50
	61 311 00 Aufwandsentschädigungen Patenschaften	6.287,76	7.660	6.134,40	1.525,60
	61 710 00 Aufwendungen für Fremdentorgung	260.133,27	257.020	247.203,57	9.816,43
	67 710 00 Aufw.Sachverst.,Rechtsanw.,Gerichtskost.	0,00	1.095	0,00	1.095,00
	68 610 00 Aufwendungen für Öffentlichkeitsarbeit	1.040,61	3.283	2.874,06	408,94
	69 701 00 Rücklagenzuführung	178.805,02	0	0,00	0,00
15.	Aufwendungen für Zuweisungen und Zuschüsse sowie besondere Finanzaufwendungen	447.012,99	492.390	452.717,47	39.672,53
	71 230 00 Zuweis.f.lfd. Zwecke an Zweckverbände	447.012,99	492.390	452.717,47	39.672,53
<b>19.</b>	<b>Summe der ordentlichen Aufwendungen (Positionen 11 bis 18)</b>	<b>920.328,98</b>	<b>796.219</b>	<b>747.527,22</b>	<b>48.691,78</b>



**Gemeinde:** 10 Gemeinde Sulzbach (Taunus)  
**Produktbereich:** P11 Ver- und Entsorgung  
**Produktgruppe:** P1106 Abfallwirtschaft  
**Produkt:** P11061 Abfallwirtschaft  
**Teilprodukt:** P110611 Abfallwirtschaft  
**Kostenstelle:** 11061110 Abfallwirtschaft

**Teilergebnisrechnung**  
 - Euro -

Pos.	Bezeichnung	Ergebnis des Vorjahres	Fortgeschriebener Ansatz des Haushaltsjahres	Ergebnis des Haushaltsjahres	Vergleich fortgeschriebener Ansatz/ Ergebnis des Haushaltsjahres (Sp. 4 J. Sp. 5)
		2015	2016	2016	
20.	Verwaltungsergebnis (Position 10 J. Position 19)	0,00	23.929	37.377,23	-13.448,23
23.	Finanzergebnis (Position 21 J. Position 22)	0,00	0	0,00	0,00
24.	Ordentliches Ergebnis (Position 20 und Position 23)	0,00	23.929	37.377,23	-13.448,23
27.	Außerordentliches Ergebnis (Position 25 J. Position 26)	0,00	0	0,00	0,00
28.	Jahresergebnis vor internen Leistungsbeziehungen (Position 24 und Position 27)	0,00	23.929	37.377,23	-13.448,23
31.	Ergebnis der internen Leistungsbeziehungen (Position 29 J. Position 30)	0,00	0	0,00	0,00
32.	Jahresergebnis nach internen Leistungsbeziehungen (Position 28 und Position 31)	0,00	23.929	37.377,23	-13.448,23



Gemeinde: **10 Gemeinde Sulzbach (Taunus)**  
 Produktbereich: **P12 Verkehrsflächen und-anlagen,ÖPNV**  
 Produktgruppe: **P1201 Gemeindestraßen**  
 Produkt: **P12011 Gemeindestraßen**  
 Teilprodukt: **P120111 Gemeindestraßen**  
 Kostenstelle: **12011101 Gemeindestraßen**



**Teilergebnisrechnung**  
**- Euro -**

Pos.	Bezeichnung	Ergebnis des Vor-	Fortgeschriebener	Ergebnis des Haus-	Vergleich
		jahres	Ansatz des Haus-	haltsjahres	fortgeschriebener
		2015	2016	2016	Ansatz/ Ergebnis des Haus-
1	2	3	4	5	Ergebnis des Haus-
					haltsjahres (Sp. 4 J. Sp. 5)
	<b>Ordentliche Erträge</b>				
9.	Sonstige ordentliche Erträge	1.480,34	0	3.942,96	-3.942,96
	53 300 00 Erträge aus Schadensersatzleistungen	0,00	0	1.474,60	-1.474,60
	53 900 00 Erträge a.d.Abwicklung v.Baumaßnahmen	1.480,34	0	2.468,36	-2.468,36
<b>10.</b>	<b>Summe der ordentlichen Erträge (Positionen 1 bis 9)</b>	<b>1.480,34</b>	<b>0</b>	<b>3.942,96</b>	<b>-3.942,96</b>
	<b>Ordentliche Aufwendungen</b>				
13.	Aufwendungen für Sach- und Dienstleistungen	232.348,25	309.900	259.526,09	50.373,91
	60 300 50 Verkehrsschilder	2.732,93	4.000	1.896,19	2.103,81
	60 510 00 Aufwendungen für Strom	0,00	1.500	0,00	1.500,00
	60 570 00 Aufwendungen für Abwasser	170.557,50	171.000	170.557,50	442,50
	60 650 00 Materialaufw. Straßen, Wege, Plätze u.ä.	831,03	1.000	3.158,61	-2.158,61
	60 690 00 Sonst.Materialaufw.Reparatur,Instandhalt	0,00	1.500	1.180,95	319,05
	61 009 50 Leistungsverrechnung Bauhof	23.251,15	20.500	19.364,31	1.135,69
	61 650 00 Fremdinst.v.Sachanl.i.Gemeingebr.Infra.	31.082,45	60.000	49.158,92	10.841,08
	61 651 00 Instandhaltung Brücken	3.161,02	50.000	14.086,61	35.913,39
	61 800 00 Skonti, Boni	-0,25	0	0,00	0,00
	67 710 00 Aufw.Sachverst.,Rechtsanw.,Gerichtskost.	732,42	0	0,00	0,00
	68 800 00 Aufwendungen für Fort- u. Weiterbildung	0,00	400	123,00	277,00
14.	Abschreibungen	146.354,46	134.977	146.953,19	-11.976,19
	66 200 00 Abschr. Gebäude,Sachanl.,Infra.vermögen	146.354,46	134.977	146.953,19	-11.976,19
<b>19.</b>	<b>Summe der ordentlichen Aufwendungen (Positionen 11 bis 18)</b>	<b>378.702,71</b>	<b>444.877</b>	<b>406.479,28</b>	<b>38.397,72</b>
<b>20.</b>	<b>Verwaltungsergebnis (Position 10 J. Position 19)</b>	<b>-377.222,37</b>	<b>-444.877</b>	<b>-402.536,32</b>	<b>-42.340,68</b>
<b>23.</b>	<b>Finanzergebnis (Position 21 J. Position 22)</b>	<b>0,00</b>	<b>0</b>	<b>0,00</b>	<b>0,00</b>
<b>24.</b>	<b>Ordentliches Ergebnis (Position 20 und Position 23)</b>	<b>-377.222,37</b>	<b>-444.877</b>	<b>-402.536,32</b>	<b>-42.340,68</b>
26.	Außerordentliche Aufwendungen	3.281,19	0	0,00	0,00
	79 900 00 Sonstige außerordentliche Aufwendungen	3.281,19	0	0,00	0,00
<b>27.</b>	<b>Außerordentliches Ergebnis (Position 25 J. Position 26)</b>	<b>-3.281,19</b>	<b>0</b>	<b>0,00</b>	<b>0,00</b>
<b>28.</b>	<b>Jahresergebnis vor internen Leistungsbeziehungen (Position 24 und Position 27)</b>	<b>-380.503,56</b>	<b>-444.877</b>	<b>-402.536,32</b>	<b>-42.340,68</b>
<b>31.</b>	<b>Ergebnis der internen Leistungsbeziehungen (Position 29 J. Position 30)</b>	<b>0,00</b>	<b>0</b>	<b>0,00</b>	<b>0,00</b>



**Gemeinde:** 10 Gemeinde Sulzbach (Taunus)  
**Produktbereich:** P12 Verkehrsflächen und-anlagen,ÖPNV  
**Produktgruppe:** P1201 Gemeindestraßen  
**Produkt:** P12011 Gemeindestraßen  
**Teilprodukt:** P120111 Gemeindestraßen  
**Kostenstelle:** 12011101 Gemeindestraßen

**Teilergebnisrechnung**  
 - Euro -

Pos.	Bezeichnung	Ergebnis des Vorjahres	Fortgeschriebener Ansatz des Haushaltsjahres	Ergebnis des Haushaltsjahres	Vergleich fortgeschriebener Ansatz/ Ergebnis des Haushaltsjahres (Sp. 4 J. Sp. 5)
		2015	2016	2016	
32.	Jahresergebnis nach internen Leistungsbeziehungen (Position 28 und Position 31)	-380.503,56	-444.877	-402.536,32	-42.340,68

**Teilfinanzrechnung**  
 - Investitionstätigkeit –  
 - Euro -

Pos.	Bezeichnung	Ergebnis des Vorjahres	Fortgeschriebener Ansatz des Haushaltsjahres	Ergebnis des Haushaltsjahres	Vergleich fortgeschriebener Ansatz/ Ergebnis des Haushaltsjahres (Sp. 4 J. Sp. 5) 2016
		2015	2016	2016	
1	2	3	4	5	6
	Einzahlungen aus Investitionstätigkeit				
1.	Einzahlungen aus Investitionszuweisungen, -zuschüssen und -beiträgen	0,00	7.500	0,00	7.500,00
	82 081 10 Einz. Investitionszuw. Land	0,00	7.500	0,00	7.500,00
<b>6.</b>	<b>Summe investive Einzahlungen</b>	<b>0,00</b>	<b>7.500</b>	<b>0,00</b>	<b>7.500,00</b>
	Auszahlungen aus Investitionstätigkeit				
7.	Auszahlungen für den Erwerb von Grundstücken und Gebäuden	364.466,46	145.000	2.549,07	142.450,93
	84 182 00 Ausz. Erwerb Grundstücke, Gebäude	364.466,46	145.000	2.549,07	142.450,93
9.	Auszahlungen für Investitionen in das sonstige Sachanlagevermögen und immaterielle Anlagevermögen	0,00	100.000	0,00	100.000,00
	84 081 50 Aktiv. Invest. zusch. verb. Unt. Beteil. SV	0,00	100.000	0,00	100.000,00
10.	davon: Auszahlungen für aktivierte Investitionszuweisungen und -zuschüsse	0,00	100.000	0,00	100.000,00
	84 081 50 Aktiv. Invest. zusch. verb. Unt. Beteil. SV	0,00	100.000	0,00	100.000,00
<b>14.</b>	<b>Summe investive Auszahlungen</b>	<b>364.466,46</b>	<b>245.000</b>	<b>2.549,07</b>	<b>242.450,93</b>
<b>15.</b>	<b>Saldo aus Investitionstätigkeit (Einzahlungen J. Auszahlungen)</b>	<b>-364.466,46</b>	<b>-237.500</b>	<b>-2.549,07</b>	<b>-234.950,93</b>

Gemeinde: 10 Gemeinde Sulzbach (Taunus)  
 Produktbereich: P12 Verkehrsflächen und-anlagen,ÖPNV  
 Produktgruppe: P1201 Gemeindestraßen  
 Produkt: P12011 Gemeindestraßen  
 Teilprodukt: P120111 Gemeindestraßen  
 Kostenstelle: 12011102 Beleuchtung



Teilergebnisrechnung  
 - Euro -

Pos.	Bezeichnung	Ergebnis des Vor-	Fortgeschriebener	Ergebnis des Haus-	Vergleich fortgeschriebener Ansatz/ Ergebnis des Haus-
		jahres	Ansatz des Haus-	haltsjahres	
		2015	2016	2016	Ergebnis des Haus-
1	2	3	4	5	6
	<b>Ordentliche Erträge</b>				
10.	<b>Summe der ordentlichen Erträge (Positionen 1 bis 9)</b>	<b>0,00</b>	<b>0</b>	<b>0,00</b>	<b>0,00</b>
	<b>Ordentliche Aufwendungen</b>				
13.	Aufwendungen für Sach- und Dienstleistungen	109.144,98	139.100	131.939,25	7.160,75
	60 301 00 Ersatzbeschaffungen	0,00	7.000	0,00	7.000,00
	60 510 00 Aufwendungen für Strom	109.092,23	130.000	117.785,25	12.214,75
	60 690 00 Sonst.Materialaufw.Reparatur,Inst andhalt	0,00	2.000	13.919,00	-11.919,00
	61 009 50 Leistungsverrechnung Bauhof	52,75	100	235,00	-135,00
14.	Abschreibungen	934,00	571	934,00	-363,00
	66 200 00 Abschr. Gebäu- de,Sachanl.,Infra.vermögen	934,00	571	934,00	-363,00
19.	<b>Summe der ordentlichen Aufwendungen (Positi- onen 11 bis 18)</b>	<b>110.078,98</b>	<b>139.671</b>	<b>132.873,25</b>	<b>6.797,75</b>
20.	<b>Verwaltungsergebnis (Position 10 ./ Position 19)</b>	<b>-110.078,98</b>	<b>-139.671</b>	<b>-132.873,25</b>	<b>-6.797,75</b>
23.	<b>Finanzergebnis (Position 21 ./ Position 22)</b>	<b>0,00</b>	<b>0</b>	<b>0,00</b>	<b>0,00</b>
24.	<b>Ordentliches Ergebnis (Position 20 und Position 23)</b>	<b>-110.078,98</b>	<b>-139.671</b>	<b>-132.873,25</b>	<b>-6.797,75</b>
27.	<b>Außerordentliches Ergebnis (Position 25 ./ Position 26)</b>	<b>0,00</b>	<b>0</b>	<b>0,00</b>	<b>0,00</b>
28.	<b>Jahresergebnis vor internen Leistungsbeziehun- gen (Position 24 und Position 27)</b>	<b>-110.078,98</b>	<b>-139.671</b>	<b>-132.873,25</b>	<b>-6.797,75</b>
31.	<b>Ergebnis der internen Leistungsbeziehungen (Position 29 ./ Position 30)</b>	<b>0,00</b>	<b>0</b>	<b>0,00</b>	<b>0,00</b>
32.	<b>Jahresergebnis nach internen Leistungsbezie- hungen (Position 28 und Position 31)</b>	<b>-110.078,98</b>	<b>-139.671</b>	<b>-132.873,25</b>	<b>-6.797,75</b>



**Gemeinde:** 10 Gemeinde Sulzbach (Taunus)  
**Produktbereich:** P12 Verkehrsflächen und-anlagen,ÖPNV  
**Produktgruppe:** P1202 Kreisstraßen  
**Produkt:** P12021 Kreisstraßen  
**Teilprodukt:** P120211 Kreisstraßen  
**Kostenstelle:** 12021101 Kreisstraßen

**Teilergebnisrechnung**  
**- Euro -**

Pos.	Bezeichnung	Ergebnis des Vor-	Fortgeschriebener	Ergebnis des Haus-	Vergleich fortgeschriebener Ansatz/ Ergebnis des Haus- haltsjahres (Sp. 4 J. Sp. 5)
		jahres	Ansatz des Haus- haltsjahres	haltsjahres	
		2015	2016	2016	
1	2	3	4	5	6
	<b>Ordentliche Erträge</b>				
9.	Sonstige ordentliche Erträge	0,00	0	2.983,39	-2.983,39
	53 800 00 Herab- setz./Auflös.v.Rückst.(o.Instandh.)	0,00	0	2.983,39	-2.983,39
<b>10.</b>	<b>Summe der ordentlichen Erträge (Positionen 1 bis 9)</b>	<b>0,00</b>	<b>0</b>	<b>2.983,39</b>	<b>-2.983,39</b>
	<b>Ordentliche Aufwendungen</b>				
13.	Aufwendungen für Sach- und Dienstleistungen	2.326,75	25.000	3.897,91	21.102,09
	60 570 00 Aufwendungen für Abwasser	0,00	25.000	0,00	25.000,00
	61 009 50 Leistungsverrechnung Bauhof	2.326,75	0	2.861,25	-2.861,25
	61 650 00 Fremd- inst.v.Sachanl.i.Gemeingebr.Infra.	0,00	0	1.036,66	-1.036,66
14.	Abschreibungen	97,00	19.192	97,00	19.095,00
	66 150 00 Abschr.aktivierte Investitionszuw., etc.	0,00	19.192	0,00	19.192,00
	66 200 00 Abschr. Gebäu- de,Sachanl.,Infra.vermögen	97,00	0	97,00	-97,00
<b>19.</b>	<b>Summe der ordentlichen Aufwendungen (Positi- onen 11 bis 18)</b>	<b>2.423,75</b>	<b>44.192</b>	<b>3.994,91</b>	<b>40.197,09</b>
<b>20.</b>	<b>Verwaltungsergebnis (Position 10 J. Position 19)</b>	<b>-2.423,75</b>	<b>-44.192</b>	<b>-1.011,52</b>	<b>-43.180,48</b>
<b>23.</b>	<b>Finanzergebnis (Position 21 J. Position 22)</b>	<b>0,00</b>	<b>0</b>	<b>0,00</b>	<b>0,00</b>
<b>24.</b>	<b>Ordentliches Ergebnis (Position 20 und Position 23)</b>	<b>-2.423,75</b>	<b>-44.192</b>	<b>-1.011,52</b>	<b>-43.180,48</b>
<b>27.</b>	<b>Außerordentliches Ergebnis (Position 25 J. Position 26)</b>	<b>0,00</b>	<b>0</b>	<b>0,00</b>	<b>0,00</b>
<b>28.</b>	<b>Jahresergebnis vor internen Leistungsbeziehun- gen (Position 24 und Position 27)</b>	<b>-2.423,75</b>	<b>-44.192</b>	<b>-1.011,52</b>	<b>-43.180,48</b>
<b>31.</b>	<b>Ergebnis der internen Leistungsbeziehungen (Position 29 J. Position 30)</b>	<b>0,00</b>	<b>0</b>	<b>0,00</b>	<b>0,00</b>
<b>32.</b>	<b>Jahresergebnis nach internen Leistungsbezie- hungen (Position 28 und Position 31)</b>	<b>-2.423,75</b>	<b>-44.192</b>	<b>-1.011,52</b>	<b>-43.180,48</b>

Gemeinde: 10 Gemeinde Sulzbach (Taunus)  
 Produktbereich: P12 Verkehrsflächen und-anlagen,ÖPNV  
 Produktgruppe: P1205 Straßenreinigung  
 Produkt: P12051 Straßenreinigung, Winterdienst  
 Teilprodukt: P120511 Straßenreinigung, Winterdienst  
 Kostenstelle: 12051101 Straßenreinigung



Teilergebnisrechnung  
 - Euro -

Pos.	Bezeichnung	Ergebnis des Vor-	Fortgeschriebener	Ergebnis des Haus-	Vergleich
		jahres	Ansatz des Haus-	haltsjahres	fortgeschriebener
		2015	2016	2016	Ansatz/ Ergebnis des Haus-
1	2	3	4	5	Ergebnis des Haus-
					haltsjahres (Sp. 4 J. Sp. 5)
	<b>Ordentliche Erträge</b>				
10.	<b>Summe der ordentlichen Erträge (Positionen 1 bis 9)</b>	<b>0,00</b>	<b>0</b>	<b>0,00</b>	<b>0,00</b>
	<b>Ordentliche Aufwendungen</b>				
13.	Aufwendungen für Sach- und Dienstleistungen	90.111,78	80.500	128.552,04	-48.052,04
	61 009 50 Leistungsverrechnung Bauhof	76.230,36	70.000	112.820,28	-42.820,28
	61 710 00 Aufwendungen für Fremdensor-	10.617,70	7.000	14.505,08	-7.505,08
	gung				
	61 730 00 Fremdreinigung	3.264,12	3.500	1.226,68	2.273,32
	61 800 00 Skonti, Boni	-0,40	0	0,00	0,00
19.	<b>Summe der ordentlichen Aufwendungen (Positi-</b>	<b>90.111,78</b>	<b>80.500</b>	<b>128.552,04</b>	<b>-48.052,04</b>
	<b>onen 11 bis 18)</b>				
20.	<b>Verwaltungsergebnis (Position 10 J. Position 19)</b>	<b>-90.111,78</b>	<b>-80.500</b>	<b>-128.552,04</b>	<b>48.052,04</b>
23.	<b>Finanzergebnis (Position 21 J. Position 22)</b>	<b>0,00</b>	<b>0</b>	<b>0,00</b>	<b>0,00</b>
24.	<b>Ordentliches Ergebnis (Position 20 und Position 23)</b>	<b>-90.111,78</b>	<b>-80.500</b>	<b>-128.552,04</b>	<b>48.052,04</b>
27.	<b>Außerordentliches Ergebnis (Position 25 J. Position 26)</b>	<b>0,00</b>	<b>0</b>	<b>0,00</b>	<b>0,00</b>
28.	<b>Jahresergebnis vor internen Leistungsbeziehun-</b>	<b>-90.111,78</b>	<b>-80.500</b>	<b>-128.552,04</b>	<b>48.052,04</b>
	<b>gen (Position 24 und Position 27)</b>				
31.	<b>Ergebnis der internen Leistungsbeziehungen (Position 29 J. Position 30)</b>	<b>0,00</b>	<b>0</b>	<b>0,00</b>	<b>0,00</b>
32.	<b>Jahresergebnis nach internen Leistungsbezie-</b>	<b>-90.111,78</b>	<b>-80.500</b>	<b>-128.552,04</b>	<b>48.052,04</b>
	<b>hungen (Position 28 und Position 31)</b>				



**Gemeinde:** 10 Gemeinde Sulzbach (Taunus)  
**Produktbereich:** P12 Verkehrsflächen und-anlagen,ÖPNV  
**Produktgruppe:** P1205 Straßenreinigung  
**Produkt:** P12051 Straßenreinigung, Winterdienst  
**Teilprodukt:** P120511 Straßenreinigung, Winterdienst  
**Kostenstelle:** 12051102 Winterdienst

**Teilergebnisrechnung**  
 - Euro -

Pos.	Bezeichnung	Ergebnis des Vor-	Fortgeschriebener	Ergebnis des Haus-	Vergleich fortgeschriebener Ansatz/ Ergebnis des Haus- haltsjahres (Sp. 4 J. Sp. 5)
		jahres	Ansatz des Haus- haltsjahres	haltsjahres	
		2015	2016	2016	
1	2	3	4	5	6
	<b>Ordentliche Erträge</b>				
10.	<b>Summe der ordentlichen Erträge (Positionen 1 bis 9)</b>	<b>0,00</b>	<b>0</b>	<b>0,00</b>	<b>0,00</b>
	<b>Ordentliche Aufwendungen</b>				
13.	Aufwendungen für Sach- und Dienstleistungen	30.142,86	55.000	18.559,15	36.440,85
	60 111 00 Verbrauchsmaterial	1.979,96	10.000	243,75	9.756,25
	61 009 50 Leistungsverrechnung Bauhof	28.162,90	45.000	18.315,40	26.684,60
19.	<b>Summe der ordentlichen Aufwendungen (Positi- onen 11 bis 18)</b>	<b>30.142,86</b>	<b>55.000</b>	<b>18.559,15</b>	<b>36.440,85</b>
20.	<b>Verwaltungsergebnis (Position 10 J. Position 19)</b>	<b>-30.142,86</b>	<b>-55.000</b>	<b>-18.559,15</b>	<b>-36.440,85</b>
23.	<b>Finanzergebnis (Position 21 J. Position 22)</b>	<b>0,00</b>	<b>0</b>	<b>0,00</b>	<b>0,00</b>
24.	<b>Ordentliches Ergebnis (Position 20 und Position 23)</b>	<b>-30.142,86</b>	<b>-55.000</b>	<b>-18.559,15</b>	<b>-36.440,85</b>
27.	<b>Außerordentliches Ergebnis (Position 25 J. Position 26)</b>	<b>0,00</b>	<b>0</b>	<b>0,00</b>	<b>0,00</b>
28.	<b>Jahresergebnis vor internen Leistungsbeziehun- gen (Position 24 und Position 27)</b>	<b>-30.142,86</b>	<b>-55.000</b>	<b>-18.559,15</b>	<b>-36.440,85</b>
31.	<b>Ergebnis der internen Leistungsbeziehungen (Position 29 J. Position 30)</b>	<b>0,00</b>	<b>0</b>	<b>0,00</b>	<b>0,00</b>
32.	<b>Jahresergebnis nach internen Leistungsbezie- hungen (Position 28 und Position 31)</b>	<b>-30.142,86</b>	<b>-55.000</b>	<b>-18.559,15</b>	<b>-36.440,85</b>

Gemeinde: **10 Gemeinde Sulzbach (Taunus)**  
 Produktbereich: **P12 Verkehrsflächen und-anlagen,ÖPNV**  
 Produktgruppe: **P1206 Parkeinrichtungen**  
 Produkt: **P12061 öffentl. Parkplätze und Parkbauten**  
 Teilprodukt: **P120611 öffentliche Parkplätze und Parkbauten**  
 Kostenstelle: **12061101 öffentliche Parkplätze und Parkbauten**



**Teilergebnisrechnung**  
 - Euro -

Pos.	Bezeichnung	Ergebnis des Vorjahres	Fortgeschriebener Ansatz des Haushaltsjahres	Ergebnis des Haushaltsjahres	Vergleich fortgeschriebener Ansatz/ Ergebnis des Haushaltsjahres (Sp. 4 J. Sp. 5)
		2015	2016	2016	
1	2	3	4	5	6
	<b>Ordentliche Erträge</b>				
10.	<b>Summe der ordentlichen Erträge (Positionen 1 bis 9)</b>	<b>0,00</b>	<b>0</b>	<b>0,00</b>	<b>0,00</b>
	<b>Ordentliche Aufwendungen</b>				
13.	Aufwendungen für Sach- und Dienstleistungen	7.726,00	18.800	25.067,32	-6.267,32
	60 650 00 Materialaufw. Straßen, Wege, Plätze u.ä.	0,00	8.000	16.254,82	-8.254,82
	61 009 50 Leistungsverrechnung Bauhof	7.726,00	10.000	8.812,50	1.187,50
	61 650 00 Fremd-inst.v.Sachanl.i.Gemeingebr.Infra.	0,00	800	0,00	800,00
14.	Abschreibungen	7.113,00	7.113	7.113,00	0,00
	66 200 00 Abschr. Gebäude, Sachanl.,Infra.vermögen	7.113,00	7.113	7.113,00	0,00
19.	<b>Summe der ordentlichen Aufwendungen (Positionen 11 bis 18)</b>	<b>14.839,00</b>	<b>25.913</b>	<b>32.180,32</b>	<b>-6.267,32</b>
20.	<b>Verwaltungsergebnis (Position 10 J. Position 19)</b>	<b>-14.839,00</b>	<b>-25.913</b>	<b>-32.180,32</b>	<b>6.267,32</b>
23.	<b>Finanzergebnis (Position 21 J. Position 22)</b>	<b>0,00</b>	<b>0</b>	<b>0,00</b>	<b>0,00</b>
24.	<b>Ordentliches Ergebnis (Position 20 und Position 23)</b>	<b>-14.839,00</b>	<b>-25.913</b>	<b>-32.180,32</b>	<b>6.267,32</b>
27.	<b>Außerordentliches Ergebnis (Position 25 J. Position 26)</b>	<b>0,00</b>	<b>0</b>	<b>0,00</b>	<b>0,00</b>
28.	<b>Jahresergebnis vor internen Leistungsbeziehungen (Position 24 und Position 27)</b>	<b>-14.839,00</b>	<b>-25.913</b>	<b>-32.180,32</b>	<b>6.267,32</b>
31.	<b>Ergebnis der internen Leistungsbeziehungen (Position 29 J. Position 30)</b>	<b>0,00</b>	<b>0</b>	<b>0,00</b>	<b>0,00</b>
32.	<b>Jahresergebnis nach internen Leistungsbeziehungen (Position 28 und Position 31)</b>	<b>-14.839,00</b>	<b>-25.913</b>	<b>-32.180,32</b>	<b>6.267,32</b>

**Teilfinanzrechnung**  
 - Investitionstätigkeit -  
 - Euro -

Pos.	Bezeichnung	Ergebnis des Vorjahres	Fortgeschriebener Ansatz des Haushaltsjahres	Ergebnis des Haushaltsjahres	Vergleich fortgeschriebener Ansatz/ Ergebnis des Haushaltsjahres (Sp. 4 J. Sp. 5) 2016
		2015	2016	2016	
1	2	3	4	5	6
	Einzahlungen aus Investitionstätigkeit				



**Gemeinde:** 10 Gemeinde Sulzbach (Taunus)  
**Produktbereich:** P12 Verkehrsflächen und-anlagen,ÖPNV  
**Produktgruppe:** P1206 Parkeinrichtungen  
**Produkt:** P12061 öffentl. Parkplätze und Parkbauten  
**Teilprodukt:** P120611 öffentliche Parkplätze und Parkbauten  
**Kostenstelle:** 12061101 öffentliche Parkplätze und Parkbauten

**Teilfinanzrechnung**  
**- Investitionstätigkeit -**  
**- Euro -**

Pos.	Bezeichnung	Ergebnis des Vor-	Fortgeschriebener	Ergebnis des Haus-	Vergleich
		jahres	Ansatz des Haus-	haltsjahres	fortgeschriebener
		2015	2016	2016	Ansatz/ Ergebnis des Haus- haltsjahres (Sp. 4 ./ Sp. 5) 2016
1.	Einzahlungen aus Investitionszuweisungen, - zuschüssen und -beiträgen	4.757,26	0	0,00	0,00
	82 088 10 Einz.a.Investitionsbeiträgen	4.757,26	0	0,00	0,00
<b>6.</b>	<b>Summe investive Einzahlungen</b>	<b>4.757,26</b>	<b>0</b>	<b>0,00</b>	<b>0,00</b>
	Auszahlungen aus Investitionstätigkeit				
<b>14.</b>	<b>Summe investive Auszahlungen</b>	<b>0,00</b>	<b>0</b>	<b>0,00</b>	<b>0,00</b>
<b>15.</b>	<b>Saldo aus Investitionstätigkeit (Einzahlungen ./ Auszahlungen)</b>	<b>4.757,26</b>	<b>0</b>	<b>0,00</b>	<b>0,00</b>



Gemeinde: 10 Gemeinde Sulzbach (Taunus)  
 Produktbereich: P12 Verkehrsflächen und-anlagen,ÖPNV  
 Produktgruppe: P1207 ÖPNV  
 Produkt: P12071 Förderung des ÖPNV  
 Teilprodukt: P120711 Förderung des ÖPNV  
 Kostenstelle: 12071101 Main-Taunus-Verkehrs-GmbH



Teilergebnisrechnung  
 - Euro -

Pos.	Bezeichnung	Ergebnis des Vor-	Fortgeschriebener	Ergebnis des Haus-	Vergleich
		jahres	Ansatz des Haus-	haltsjahres	fortgeschriebener
		2015	2016	2016	Ansatz/ Ergebnis des Haus-
					haltsjahres (Sp. 4 J. Sp. 5)
1	2	3	4	5	6
	<b>Ordentliche Erträge</b>				
10.	<b>Summe der ordentlichen Erträge (Positionen 1 bis 9)</b>	<b>0,00</b>	<b>0</b>	<b>0,00</b>	<b>0,00</b>
	<b>Ordentliche Aufwendungen</b>				
15.	Aufwendungen für Zuweisungen und Zuschüsse sowie besondere Finanzaufwendungen	196.194,36	225.000	207.776,56	17.223,44
	71 230 00 Zuweis.f.lfd. Zwecke an Zweck- verbände	196.194,36	225.000	207.776,56	17.223,44
19.	<b>Summe der ordentlichen Aufwendungen (Positi- onen 11 bis 18)</b>	<b>196.194,36</b>	<b>225.000</b>	<b>207.776,56</b>	<b>17.223,44</b>
20.	<b>Verwaltungsergebnis (Position 10 J. Position 19)</b>	<b>-196.194,36</b>	<b>-225.000</b>	<b>-207.776,56</b>	<b>-17.223,44</b>
23.	<b>Finanzergebnis (Position 21 J. Position 22)</b>	<b>0,00</b>	<b>0</b>	<b>0,00</b>	<b>0,00</b>
24.	<b>Ordentliches Ergebnis (Position 20 und Position 23)</b>	<b>-196.194,36</b>	<b>-225.000</b>	<b>-207.776,56</b>	<b>-17.223,44</b>
27.	<b>Außerordentliches Ergebnis (Position 25 J. Position 26)</b>	<b>0,00</b>	<b>0</b>	<b>0,00</b>	<b>0,00</b>
28.	<b>Jahresergebnis vor internen Leistungsbeziehun- gen (Position 24 und Position 27)</b>	<b>-196.194,36</b>	<b>-225.000</b>	<b>-207.776,56</b>	<b>-17.223,44</b>
31.	<b>Ergebnis der internen Leistungsbeziehungen (Position 29 J. Position 30)</b>	<b>0,00</b>	<b>0</b>	<b>0,00</b>	<b>0,00</b>
32.	<b>Jahresergebnis nach internen Leistungsbezie- hungen (Position 28 und Position 31)</b>	<b>-196.194,36</b>	<b>-225.000</b>	<b>-207.776,56</b>	<b>-17.223,44</b>



**Gemeinde:** 10 Gemeinde Sulzbach (Taunus)  
**Produktbereich:** P12 Verkehrsflächen und-anlagen,ÖPNV  
**Produktgruppe:** P1207 ÖPNV  
**Produkt:** P12071 Förderung des ÖPNV  
**Teilprodukt:** P120711 Förderung des ÖPNV  
**Kostenstelle:** 12071102 Bahnhof Sulzbach

**Teilergebnisrechnung**  
 - Euro -

Pos.	Bezeichnung	Ergebnis des Vor-	Fortgeschriebener	Ergebnis des Haus-	Vergleich fortgeschriebener Ansatz/ Ergebnis des Haus-
		jahres	Ansatz des Haus-	haltsjahres	
		2015	2016	2016	Ergebnis des Haus-
1	2	3	4	5	6
	<b>Ordentliche Erträge</b>				
10.	<b>Summe der ordentlichen Erträge (Positionen 1 bis 9)</b>	<b>0,00</b>	<b>0</b>	<b>0,00</b>	<b>0,00</b>
	<b>Ordentliche Aufwendungen</b>				
14.	Abschreibungen	8.005,13	0	8.166,00	-8.166,00
	66 200 00 Abschr. Gebäu- de,Sachanl.,Infra.vermögen	8.005,13	0	318,00	-318,00
	66 300 00 Abschr. techn. Anlagen und Ma- schinen	0,00	0	7.848,00	-7.848,00
19.	<b>Summe der ordentlichen Aufwendungen (Positi- onen 11 bis 18)</b>	<b>8.005,13</b>	<b>0</b>	<b>8.166,00</b>	<b>-8.166,00</b>
20.	<b>Verwaltungsergebnis (Position 10 ./. Position 19)</b>	<b>-8.005,13</b>	<b>0</b>	<b>-8.166,00</b>	<b>8.166,00</b>
23.	<b>Finanzergebnis (Position 21 ./. Position 22)</b>	<b>0,00</b>	<b>0</b>	<b>0,00</b>	<b>0,00</b>
24.	<b>Ordentliches Ergebnis (Position 20 und Position 23)</b>	<b>-8.005,13</b>	<b>0</b>	<b>-8.166,00</b>	<b>8.166,00</b>
27.	<b>Außerordentliches Ergebnis (Position 25 ./. Position 26)</b>	<b>0,00</b>	<b>0</b>	<b>0,00</b>	<b>0,00</b>
28.	<b>Jahresergebnis vor internen Leistungsbeziehun- gen (Position 24 und Position 27)</b>	<b>-8.005,13</b>	<b>0</b>	<b>-8.166,00</b>	<b>8.166,00</b>
31.	<b>Ergebnis der internen Leistungsbeziehungen (Position 29 ./. Position 30)</b>	<b>0,00</b>	<b>0</b>	<b>0,00</b>	<b>0,00</b>
32.	<b>Jahresergebnis nach internen Leistungsbezie- hungen (Position 28 und Position 31)</b>	<b>-8.005,13</b>	<b>0</b>	<b>-8.166,00</b>	<b>8.166,00</b>

Gemeinde: 10 Gemeinde Sulzbach (Taunus)  
 Produktbereich: P12 Verkehrsflächen und-anlagen,ÖPNV  
 Produktgruppe: P1207 ÖPNV  
 Produkt: P12071 Förderung des ÖPNV  
 Teilprodukt: P120711 Förderung des ÖPNV  
 Kostenstelle: 12071102 Bahnhof Sulzbach



Teilfinanzrechnung  
 - Investitionstätigkeit –  
 - Euro -

Pos.	Bezeichnung	Ergebnis des Vorjahres	Fortgeschriebener Ansatz des Haushaltsjahres	Ergebnis des Haushaltsjahres	Vergleich fortgeschriebener Ansatz/ Ergebnis des Haushaltsjahres (Sp. 4 ./ Sp. 5) 2016
		2015	2016	2016	
1	2	3	4	5	6
	Einzahlungen aus Investitionstätigkeit				
6.	<b>Summe investive Einzahlungen</b>	<b>0,00</b>	<b>0</b>	<b>0,00</b>	<b>0,00</b>
	Auszahlungen aus Investitionstätigkeit				
14.	<b>Summe investive Auszahlungen</b>	<b>0,00</b>	<b>0</b>	<b>0,00</b>	<b>0,00</b>
15.	<b>Saldo aus Investitionstätigkeit (Einzahlungen ./ Auszahlungen)</b>	<b>0,00</b>	<b>0</b>	<b>0,00</b>	<b>0,00</b>



**Gemeinde:** 10 Gemeinde Sulzbach (Taunus)  
**Produktbereich:** P13 Natur- und Landschaftspflege  
**Produktgruppe:** P1301 Öffentl. Grün- u. Landschaftsbau  
**Produkt:** P13011 öffentl. Grün- u. Parkanlagen  
**Teilprodukt:** P130111 öffentl. Grün- u. Parkanlagen  
**Kostenstelle:** 13011106 Regionalparkroute

**Teilergebnisrechnung**  
 - Euro -

Pos.	Bezeichnung	Ergebnis des Vorjahres	Fortgeschriebener Ansatz des Haushaltsjahres	Ergebnis des Haushaltsjahres	Vergleich fortgeschriebener Ansatz/ Ergebnis des Haushaltsjahres (Sp. 4 J. Sp. 5)
		2015	2016	2016	
1	2	3	4	5	6
	<b>Ordentliche Erträge</b>				
8.	Erträge aus der Auflösung von Sonderposten aus Investitionszuweisungen, -zuschüssen und Investitionsbeiträgen	1.780,00	0	-2.670,00	2.670,00
	54 600 00 Ertr.Aufl.SoPo Inv.zuweis.öff.Bereich	1.780,00	0	-2.670,00	2.670,00
<b>10.</b>	<b>Summe der ordentlichen Erträge (Positionen 1 bis 9)</b>	<b>1.780,00</b>	<b>0</b>	<b>-2.670,00</b>	<b>2.670,00</b>
	<b>Ordentliche Aufwendungen</b>				
13.	Aufwendungen für Sach- und Dienstleistungen	3.112,00	14.000	1.770,06	12.229,94
	61 005 00 Grünflächenpflege	0,00	2.500	1.337,56	1.162,44
	61 009 50 Leistungsverrechnung Bauhof	3.112,00	3.000	432,50	2.567,50
	69 101 00 Mitgliedschaften	0,00	8.500	0,00	8.500,00
14.	Abschreibungen	1.565,02	1.818	2.229,00	-411,00
	66 150 00 Abschr.aktivierte Investitionszuw., etc.	0,00	800	0,00	800,00
	66 200 00 Abschr. Gebäude, Sachanl., Infra.vermögen	1.565,02	1.018	2.229,00	-1.211,00
<b>19.</b>	<b>Summe der ordentlichen Aufwendungen (Positionen 11 bis 18)</b>	<b>4.677,02</b>	<b>15.818</b>	<b>3.999,06</b>	<b>11.818,94</b>
<b>20.</b>	<b>Verwaltungsergebnis (Position 10 J. Position 19)</b>	<b>-2.897,02</b>	<b>-15.818</b>	<b>-6.669,06</b>	<b>-9.148,94</b>
<b>23.</b>	<b>Finanzergebnis (Position 21 J. Position 22)</b>	<b>0,00</b>	<b>0</b>	<b>0,00</b>	<b>0,00</b>
<b>24.</b>	<b>Ordentliches Ergebnis (Position 20 und Position 23)</b>	<b>-2.897,02</b>	<b>-15.818</b>	<b>-6.669,06</b>	<b>-9.148,94</b>
<b>27.</b>	<b>Außerordentliches Ergebnis (Position 25 J. Position 26)</b>	<b>0,00</b>	<b>0</b>	<b>0,00</b>	<b>0,00</b>
<b>28.</b>	<b>Jahresergebnis vor internen Leistungsbeziehungen (Position 24 und Position 27)</b>	<b>-2.897,02</b>	<b>-15.818</b>	<b>-6.669,06</b>	<b>-9.148,94</b>
<b>31.</b>	<b>Ergebnis der internen Leistungsbeziehungen (Position 29 J. Position 30)</b>	<b>0,00</b>	<b>0</b>	<b>0,00</b>	<b>0,00</b>
<b>32.</b>	<b>Jahresergebnis nach internen Leistungsbeziehungen (Position 28 und Position 31)</b>	<b>-2.897,02</b>	<b>-15.818</b>	<b>-6.669,06</b>	<b>-9.148,94</b>

Gemeinde: 10 Gemeinde Sulzbach (Taunus)  
 Produktbereich: P13 Natur- und Landschaftspflege  
 Produktgruppe: P1301 Öffentl. Grün- u. Landschaftsbau  
 Produkt: P13011 öffentl. Grün- u. Parkanlagen  
 Teilprodukt: P130111 öffentl. Grün- u. Parkanlagen  
 Kostenstelle: 13011106 Regionalparkroute



Teilfinanzrechnung  
 - Investitionstätigkeit -  
 - Euro -

Pos.	Bezeichnung	Ergebnis des Vor-	Fortgeschriebener	Ergebnis des Haus-	Vergleich fortgeschriebener Ansatz/ Ergebnis des Haus- haltsjahres (Sp. 4 ./ Sp. 5) 2016
		jahres	Ansatz des Haus- haltsjahres	haltsjahres	
		2015	2016	2016	
1	2	3	4	5	6
	Einzahlungen aus Investitionstätigkeit				
<b>6.</b>	<b>Summe investive Einzahlungen</b>	<b>0,00</b>	<b>0</b>	<b>0,00</b>	<b>0,00</b>
	Auszahlungen aus Investitionstätigkeit				
7.	Auszahlungen für den Erwerb von Grundstücken und Gebäuden	16.802,90	0	0,00	0,00
	84 182 00 Ausz. Erwerb Grundstücke, Ge- bäude	16.802,90	0	0,00	0,00
<b>14.</b>	<b>Summe investive Auszahlungen</b>	<b>16.802,90</b>	<b>0</b>	<b>0,00</b>	<b>0,00</b>
<b>15.</b>	<b>Saldo aus Investitionstätigkeit (Einzahlungen ./ Auszahlungen)</b>	<b>-16.802,90</b>	<b>0</b>	<b>0,00</b>	<b>0,00</b>



**Gemeinde:** 10 Gemeinde Sulzbach (Taunus)  
**Produktbereich:** P13 Natur- und Landschaftspflege  
**Produktgruppe:** P1301 Öffentl. Grün- u. Landschaftsbau  
**Produkt:** P13011 öffentl. Grün- u. Parkanlagen  
**Teilprodukt:** P130111 öffentl. Grün- u. Parkanlagen  
**Kostenstelle:** 13011110 Park- und Grünflächen

**Teilergebnisrechnung**  
 - Euro -

Pos.	Bezeichnung	Ergebnis des Vorjahres	Fortgeschriebener Ansatz des Haushaltsjahres	Ergebnis des Haushaltsjahres	Vergleich fortgeschriebener Ansatz/ Ergebnis des Haushaltsjahres (Sp. 4 J. Sp. 5)
		2015	2016	2016	
1	2	3	4	5	6
	<b>Ordentliche Erträge</b>				
1.	Privatrechtliche Leistungsentgelte	260,00	580	270,00	310,00
	50 030 00 Überlassung von Gebäuden und Räumen	35,00	580	0,00	580,00
	50 905 00 Nebenkosten Miete / Pacht	225,00	0	270,00	-270,00
7.	Erträge aus Zuweisungen und Zuschüssen für laufende Zwecke und allgemeine Umlagen	0,00	0	594,07	-594,07
	54 280 00 Zusch.f.lfd.Zwecke v.übrigen Bereichen	0,00	0	594,07	-594,07
<b>10.</b>	<b>Summe der ordentlichen Erträge (Positionen 1 bis 9)</b>	<b>260,00</b>	<b>580</b>	<b>864,07</b>	<b>-284,07</b>
	<b>Ordentliche Aufwendungen</b>				
13.	Aufwendungen für Sach- und Dienstleistungen	212.809,36	263.000	232.072,34	30.927,66
	60 510 00 Aufwendungen für Strom	1.920,58	2.000	1.746,54	253,46
	60 560 00 Aufwendungen für Wasser	0,00	0	19,26	-19,26
	60 570 00 Aufwendungen für Abwasser	0,00	0	30,00	-30,00
	60 610 00 Materialaufw. Gebäude u.Außenanlagen	1.595,55	3.500	4.829,20	-1.329,20
	61 005 00 Grünflächenpflege	183.757,34	219.000	187.990,87	31.009,13
	61 009 50 Leistungsverrechnung Bauhof	23.784,27	30.000	33.587,27	-3.587,27
	61 390 00 Sonstige weitere Fremdleistungen	1.527,52	2.500	205,28	2.294,72
	61 610 00 Fremdinst.Gebäude/Aussenanl.(Bauunterh.)	230,25	4.000	3.384,19	615,81
	61 710 00 Aufwendungen für FremdentSORgung	0,00	2.000	279,73	1.720,27
	61 800 00 Skonti, Boni	-6,15	0	0,00	0,00
14.	Abschreibungen	0,00	8.725	40,57	8.684,43
	66 200 00 Abschr. Gebäude, Sachanl., Infra.vermögen	0,00	8.725	0,00	8.725,00
	66 450 00 Abschreibungen auf Geschäftsausstattung	0,00	0	40,57	-40,57
<b>19.</b>	<b>Summe der ordentlichen Aufwendungen (Positionen 11 bis 18)</b>	<b>212.809,36</b>	<b>271.725</b>	<b>232.112,91</b>	<b>39.612,09</b>
<b>20.</b>	<b>Verwaltungsergebnis (Position 10 J. Position 19)</b>	<b>-212.549,36</b>	<b>-271.145</b>	<b>-231.248,84</b>	<b>-39.896,16</b>
<b>23.</b>	<b>Finanzergebnis (Position 21 J. Position 22)</b>	<b>0,00</b>	<b>0</b>	<b>0,00</b>	<b>0,00</b>
<b>24.</b>	<b>Ordentliches Ergebnis (Position 20 und Position 23)</b>	<b>-212.549,36</b>	<b>-271.145</b>	<b>-231.248,84</b>	<b>-39.896,16</b>
<b>27.</b>	<b>Außerordentliches Ergebnis (Position 25 J. Position 26)</b>	<b>0,00</b>	<b>0</b>	<b>0,00</b>	<b>0,00</b>
<b>28.</b>	<b>Jahresergebnis vor internen Leistungsbeziehungen (Position 24 und Position 27)</b>	<b>-212.549,36</b>	<b>-271.145</b>	<b>-231.248,84</b>	<b>-39.896,16</b>
<b>31.</b>	<b>Ergebnis der internen Leistungsbeziehungen (Position 29 J. Position 30)</b>	<b>0,00</b>	<b>0</b>	<b>0,00</b>	<b>0,00</b>

**Gemeinde:** 10 Gemeinde Sulzbach (Taunus)  
**Produktbereich:** P13 Natur- und Landschaftspflege  
**Produktgruppe:** P1301 Öffentl. Grün- u. Landschaftsbau  
**Produkt:** P13011 öffentl. Grün- u. Parkanlagen  
**Teilprodukt:** P130111 öffentl. Grün- u. Parkanlagen  
**Kostenstelle:** 13011110 Park- und Grünflächen



**Teilergebnisrechnung**  
 - Euro -

Pos.	Bezeichnung	Ergebnis des Vorjahres	Fortgeschriebener Ansatz des Haushaltsjahres	Ergebnis des Haushaltsjahres	Vergleich fortgeschriebener Ansatz/ Ergebnis des Haushaltsjahres (Sp. 4 J. Sp. 5)
		2015	2016	2016	
32.	Jahresergebnis nach internen Leistungsbeziehungen (Position 28 und Position 31)	-212.549,36	-271.145	-231.248,84	-39.896,16



**Gemeinde:** 10 Gemeinde Sulzbach (Taunus)  
**Produktbereich:** P13 Natur- und Landschaftspflege  
**Produktgruppe:** P1301 Öffentl. Grün- u. Landschaftsbau  
**Produkt:** P13011 öffentl. Grün- u. Parkanlagen  
**Teilprodukt:** P130111 öffentl. Grün- u. Parkanlagen  
**Kostenstelle:** 13011110 Park- und Grünflächen

**Teilfinanzrechnung**  
**- Investitionstätigkeit -**  
**- Euro -**

Pos.	Bezeichnung	Ergebnis des Vor-	Fortgeschriebener	Ergebnis des Haus-	Vergleich
		jahres	Ansatz des Haus-	haltsjahres	fortgeschriebener
		2015	2016	2016	Ansatz/ Ergebnis des Haus- haltsjahres (Sp. 4 ./ Sp. 5) 2016
1	2	3	4	5	6
	Einzahlungen aus Investitionstätigkeit				
<b>6.</b>	<b>Summe investive Einzahlungen</b>	<b>0,00</b>	<b>0</b>	<b>0,00</b>	<b>0,00</b>
	Auszahlungen aus Investitionstätigkeit				
9.	Auszahlungen für Investitionen in das sonstige Sachanlagevermögen und immaterielle Anlagevermögen	0,00	1.500	942,57	557,43
	84 383 10 Ausz. Erwerb Verm.gegenstände > 410.-	0,00	1.500	942,57	557,43
<b>14.</b>	<b>Summe investive Auszahlungen</b>	<b>0,00</b>	<b>1.500</b>	<b>942,57</b>	<b>557,43</b>
<b>15.</b>	<b>Saldo aus Investitionstätigkeit (Einzahlungen ./ Auszahlungen)</b>	<b>0,00</b>	<b>-1.500</b>	<b>-942,57</b>	<b>-557,43</b>



Gemeinde: **10 Gemeinde Sulzbach (Taunus)**  
 Produktbereich: **P13 Natur- und Landschaftspflege**  
 Produktgruppe: **P1301 Öffentl. Grün- u. Landschaftsbau**  
 Produkt: **P13011 öffentl. Grün- u. Parkanlagen**  
 Teilprodukt: **P130111 öffentl. Grün- u. Parkanlagen**  
 Kostenstelle: **13012110 Friedhofsanlagen**



**Teilergebnisrechnung**  
- Euro -

Pos.	Bezeichnung	Ergebnis des Vorjahres	Fortgeschriebener Ansatz des Haushaltsjahres	Ergebnis des Haushaltsjahres	Vergleich fortgeschriebener Ansatz/ Ergebnis des Haushaltsjahres (Sp. 4 J. Sp. 5)
		2015	2016	2016	
1	2	3	4	5	6
	<b>Ordentliche Erträge</b>				
<b>10.</b>	<b>Summe der ordentlichen Erträge (Positionen 1 bis 9)</b>	<b>0,00</b>	<b>0</b>	<b>0,00</b>	<b>0,00</b>
	<b>Ordentliche Aufwendungen</b>				
13.	Aufwendungen für Sach- und Dienstleistungen	58.657,61	141.200	94.200,90	46.999,10
	60 610 00 Materialaufw. Gebäude u. Außenanlagen	4.635,93	14.000	7.642,81	6.357,19
	60 630 00 Materialaufw. Einricht.u.Ausstattungen	441,05	1.000	0,00	1.000,00
	61 005 00 Grünflächenpflege	35.140,08	50.000	25.108,67	24.891,33
	61 005 50 Schädlingsbekämpfung	285,60	150	0,00	150,00
	61 009 50 Leistungsverrechnung Bauhof	7.388,88	21.500	9.585,64	11.914,36
	61 610 00 Fremdinst.Gebäude/Aussenanl.(Bauunterh.)	2.960,91	44.000	41.223,25	2.776,75
	61 620 00 Fremddinst.v.techn.Anlagen in Betr.bauten	0,00	1.000	0,00	1.000,00
	61 660 00 Wartungskosten	514,67	550	556,87	-6,87
	61 710 00 Aufwendungen für Fremdensorgung	7.331,19	9.000	10.120,07	-1.120,07
	61 800 00 Skonti, Boni	-40,70	0	-36,41	36,41
<b>19.</b>	<b>Summe der ordentlichen Aufwendungen (Positionen 11 bis 18)</b>	<b>58.657,61</b>	<b>141.200</b>	<b>94.200,90</b>	<b>46.999,10</b>
<b>20.</b>	<b>Verwaltungsergebnis (Position 10 ./ Position 19)</b>	<b>-58.657,61</b>	<b>-141.200</b>	<b>-94.200,90</b>	<b>-46.999,10</b>
<b>23.</b>	<b>Finanzergebnis (Position 21 ./ Position 22)</b>	<b>0,00</b>	<b>0</b>	<b>0,00</b>	<b>0,00</b>
<b>24.</b>	<b>Ordentliches Ergebnis (Position 20 und Position 23)</b>	<b>-58.657,61</b>	<b>-141.200</b>	<b>-94.200,90</b>	<b>-46.999,10</b>
<b>27.</b>	<b>Außerordentliches Ergebnis (Position 25 ./ Position 26)</b>	<b>0,00</b>	<b>0</b>	<b>0,00</b>	<b>0,00</b>
<b>28.</b>	<b>Jahresergebnis vor internen Leistungsbeziehungen (Position 24 und Position 27)</b>	<b>-58.657,61</b>	<b>-141.200</b>	<b>-94.200,90</b>	<b>-46.999,10</b>
<b>31.</b>	<b>Ergebnis der internen Leistungsbeziehungen (Position 29 ./ Position 30)</b>	<b>0,00</b>	<b>0</b>	<b>0,00</b>	<b>0,00</b>
<b>32.</b>	<b>Jahresergebnis nach internen Leistungsbeziehungen (Position 28 und Position 31)</b>	<b>-58.657,61</b>	<b>-141.200</b>	<b>-94.200,90</b>	<b>-46.999,10</b>



**Gemeinde:** 10 Gemeinde Sulzbach (Taunus)  
**Produktbereich:** P13 Natur- und Landschaftspflege  
**Produktgruppe:** P1302 Öffentl. Gewässer / wasserbaul. Anlagen (Hochwasserschutz)  
**Produkt:** P13021 wasserbaul. Anlagen  
**Teilprodukt:** P130211 wasserbaul. Anlagen  
**Kostenstelle:** 13021101 Wasserläufe, Wasserbau

**Teilergebnisrechnung**  
 - Euro -

Pos.	Bezeichnung	Ergebnis des Vorjahres	Fortgeschriebener Ansatz des Haushaltsjahres	Ergebnis des Haushaltsjahres	Vergleich fortgeschriebener Ansatz/ Ergebnis des Haushaltsjahres (Sp. 4 J. Sp. 5)
		2015	2016	2016	
1	2	3	4	5	6
	<b>Ordentliche Erträge</b>				
10.	<b>Summe der ordentlichen Erträge (Positionen 1 bis 9)</b>	<b>0,00</b>	<b>0</b>	<b>0,00</b>	<b>0,00</b>
	<b>Ordentliche Aufwendungen</b>				
13.	Aufwendungen für Sach- und Dienstleistungen	1.047,50	8.500	1.162,22	7.337,78
	61 009 50 Leistungsverrechnung Bauhof	1.047,50	2.500	760,50	1.739,50
	61 390 00 Sonstige weitere Fremdleistungen	0,00	6.000	401,72	5.598,28
14.	Abschreibungen	270,00	180	180,00	0,00
	66 200 00 Abschr. Gebäude, Sachanl., Infra.vermögen	270,00	180	180,00	0,00
16.	Steueraufwendungen einschließlich Aufwendungen aus gesetzlichen Umlageverpflichtungen	40.287,10	41.000	40.384,20	615,80
	73 544 00 Verbandsumlage	40.287,10	41.000	40.384,20	615,80
19.	<b>Summe der ordentlichen Aufwendungen (Positionen 11 bis 18)</b>	<b>41.604,60</b>	<b>49.680</b>	<b>41.726,42</b>	<b>7.953,58</b>
20.	<b>Verwaltungsergebnis (Position 10 J. Position 19)</b>	<b>-41.604,60</b>	<b>-49.680</b>	<b>-41.726,42</b>	<b>-7.953,58</b>
23.	<b>Finanzergebnis (Position 21 J. Position 22)</b>	<b>0,00</b>	<b>0</b>	<b>0,00</b>	<b>0,00</b>
24.	<b>Ordentliches Ergebnis (Position 20 und Position 23)</b>	<b>-41.604,60</b>	<b>-49.680</b>	<b>-41.726,42</b>	<b>-7.953,58</b>
27.	<b>Außerordentliches Ergebnis (Position 25 J. Position 26)</b>	<b>0,00</b>	<b>0</b>	<b>0,00</b>	<b>0,00</b>
28.	<b>Jahresergebnis vor internen Leistungsbeziehungen (Position 24 und Position 27)</b>	<b>-41.604,60</b>	<b>-49.680</b>	<b>-41.726,42</b>	<b>-7.953,58</b>
31.	<b>Ergebnis der internen Leistungsbeziehungen (Position 29 J. Position 30)</b>	<b>0,00</b>	<b>0</b>	<b>0,00</b>	<b>0,00</b>
32.	<b>Jahresergebnis nach internen Leistungsbeziehungen (Position 28 und Position 31)</b>	<b>-41.604,60</b>	<b>-49.680</b>	<b>-41.726,42</b>	<b>-7.953,58</b>

Gemeinde: 10 Gemeinde Sulzbach (Taunus)  
 Produktbereich: P13 Natur- und Landschaftspflege  
 Produktgruppe: P1302 Öffentl. Gewässer / wasserbaul. Anlagen (Hochwasserschutz)  
 Produkt: P13021 wasserbaul. Anlagen  
 Teilprodukt: P130211 wasserbaul. Anlagen  
 Kostenstelle: 13021101 Wasserläufe, Wasserbau



Teilfinanzrechnung  
 - Investitionstätigkeit –  
 - Euro -

Pos.	Bezeichnung	Ergebnis des Vorjahres	Fortgeschriebener Ansatz des Haushaltsjahres	Ergebnis des Haushaltsjahres	Vergleich fortgeschriebener Ansatz/ Ergebnis des Haushaltsjahres (Sp. 4 ./ Sp. 5) 2016
		2015	2016	2016	
1	2	3	4	5	6
	Einzahlungen aus Investitionstätigkeit				
<b>6.</b>	<b>Summe investive Einzahlungen</b>	<b>0,00</b>	<b>0</b>	<b>0,00</b>	<b>0,00</b>
	Auszahlungen aus Investitionstätigkeit				
8.	Auszahlungen für Baumaßnahmen	14.931,13	0	5.950,00	-5.950,00
	84 285 30 Auszahlungen für sonstige Baumaßnahmen	14.931,13	0	5.950,00	-5.950,00
<b>14.</b>	<b>Summe investive Auszahlungen</b>	<b>14.931,13</b>	<b>0</b>	<b>5.950,00</b>	<b>-5.950,00</b>
<b>15.</b>	<b>Saldo aus Investitionstätigkeit (Einzahlungen ./ Auszahlungen)</b>	<b>-14.931,13</b>	<b>0</b>	<b>-5.950,00</b>	<b>5.950,00</b>



**Gemeinde:** 10 Gemeinde Sulzbach (Taunus)  
**Produktbereich:** P13 Natur- und Landschaftspflege  
**Produktgruppe:** P1303 Friedhof und Bestattungen  
**Produkt:** P13031 Friedhof und Bestattungen  
**Teilprodukt:** P130311 Friedhof und Bestattungen  
**Kostenstelle:** 13031110 Friedhof und Bestattungen

**Teilergebnisrechnung**  
**- Euro -**

Pos.	Bezeichnung	Ergebnis des Vor-	Fortgeschriebener	Ergebnis des Haus-	Vergleich
		jahres	Ansatz des Haus-	haltsjahres	fortgeschriebener
		2015	2016	2016	Ansatz/ Ergebnis des Haus-
1	2	3	4	5	Ergebnis des Haus-
					haltsjahres (Sp. 4 J. Sp. 5)
	<b>Ordentliche Erträge</b>				
2.	Öffentlich-rechtliche Leistungsentgelte	126.265,91	81.700	90.959,66	-9.259,66
	51 000 04 Verwaltungskosten	0,00	0	215,66	-215,66
	51 105 00 Gebühr Erdbestattung	13.453,00	10.000	11.106,00	-1.106,00
	51 105 05 Gebühr Urnenbestattung	7.961,00	6.000	7.339,00	-1.339,00
	51 105 30 Gebühr Überlassung Grabstätte	50.445,91	28.000	26.139,00	1.861,00
	51 105 35 Gebühr Überlassung Urnengrab- stätte	29.143,00	18.000	26.097,00	-8.097,00
	51 105 50 Bereitstellung Trauerhalle	19.107,00	13.500	15.736,00	-2.236,00
	51 105 60 Abräumen Grabschmuck	196,00	200	147,00	53,00
	51 105 70 Benutzung Kühlzelle	5.960,00	6.000	4.180,00	1.820,00
7.	Erträge aus Zuweisungen und Zuschüssen für lau- fende Zwecke und allgemeine Umlagen	88,55	0	88,55	-88,55
	54 103 00 Sonstige Zuweisungen des Lan- des	88,55	0	88,55	-88,55
<b>10.</b>	<b>Summe der ordentlichen Erträge (Positionen 1 bis 9)</b>	<b>126.354,46</b>	<b>81.700</b>	<b>91.048,21</b>	<b>-9.348,21</b>
	<b>Ordentliche Aufwendungen</b>				
11.	Personalaufwendungen	40.003,74	42.369	46.341,86	-3.972,86
	62 000 00 Entg.f.geleist.Arbeitsz.Arbeitn.(Zul ag.)	31.973,70	32.924	36.063,62	-3.139,62
	62 230 00 Zuführung zu Urlaubsrückstellun- gen	-1.127,03	0	0,00	0,00
	62 550 00 Pauschale LOST/KIST	0,00	132	0,00	132,00
	64 000 00 AG-Anteil Sozial- versich.Entgeltbereich	6.480,20	6.664	7.227,48	-563,48
	64 700 00 Zukunftssich./Zusatzvers. Entgelt- bereich	2.676,87	2.649	3.050,76	-401,76
13.	Aufwendungen für Sach- und Dienstleistungen	62.899,91	81.250	62.640,83	18.609,17
	60 100 00 Büromat.,Drucksachen d.Verwalt.u.ä.Eintr.	213,93	400	0,00	400,00
	60 510 00 Aufwendungen für Strom	922,01	1.000	594,33	405,67
	60 520 00 Aufwendungen für Gas	2.976,21	3.500	1.855,00	1.645,00
	60 560 00 Aufwendungen für Wasser	1.037,29	2.000	2.680,87	-680,87
	60 570 00 Aufwendungen für Abwasser	313,48	400	262,75	137,25
	60 610 00 Materialaufw. Gebäude u.Außenanlagen	0,00	7.000	0,00	7.000,00
	60 630 00 Materialaufw. Ein- richt.u.Ausstattungen	747,85	1.000	290,61	709,39
	60 700 00 Aufw.f.Berufskl.,Arb.schutzmittel u.ä.	0,00	1.000	1.662,07	-662,07
	60 811 00 Kleinmaterial	0,00	150	0,00	150,00
	61 004 00 Schornsteinfeger	0,00	100	80,31	19,69
	61 009 50 Leistungsverrechnung Bauhof	45.289,24	50.000	44.377,79	5.622,21
	61 331 00 Rufbereitschaft Alarmanlage	357,00	0	0,00	0,00
	61 390 00 Sonstige weitere Fremdleistungen	1.554,14	2.500	1.492,26	1.007,74

Gemeinde: **10 Gemeinde Sulzbach (Taunus)**  
 Produktbereich: **P13 Natur- und Landschaftspflege**  
 Produktgruppe: **P1303 Friedhof und Bestattungen**  
 Produkt: **P13031 Friedhof und Bestattungen**  
 Teilprodukt: **P130311 Friedhof und Bestattungen**  
 Kostenstelle: **13031110 Friedhof und Bestattungen**



**Teilergebnisrechnung**  
**- Euro -**

Pos.	Bezeichnung	Ergebnis des Vorjahres	Fortgeschriebener Ansatz des Haushaltsjahres	Ergebnis des Haushaltsjahres	Vergleich fortgeschriebener Ansatz/ Ergebnis des Haushaltsjahres (Sp. 4 J. Sp. 5)
		2015	2016	2016	
	61 610 00 Fremd-inst.Gebäude/Aussenanl.(Bauunterh.)	0,00	500	0,00	500,00
	61 660 00 Wartungskosten	0,00	200	0,00	200,00
	61 660 30 Wartung für Hard- und Software	1.456,92	1.600	1.320,90	279,10
	61 710 00 Aufwendungen für Fremdensorgung	6.331,68	6.500	6.287,52	212,48
	61 730 00 Fremdreinigung	1.700,16	2.700	1.739,25	960,75
	61 800 00 Skonti, Boni	0,00	0	-2,83	2,83
	67 300 00 Gebühren	0,00	250	0,00	250,00
	68 500 00 Aufwendungen für Reisekosten	0,00	250	0,00	250,00
	68 800 00 Aufwendungen für Fort- u. Weiterbildung	0,00	200	0,00	200,00
14.	Abschreibungen	337,00	11.825	596,23	11.228,77
	66 200 00 Abschr. Gebäude, Sachanl., Infra.vermögen	229,00	10.935	488,23	10.446,77
	66 400 00 Abschreibungen technische Betriebsaussta	108,00	0	108,00	-108,00
	66 450 00 Abschreibungen auf Geschäftsausstattung	0,00	890	0,00	890,00
19.	<b>Summe der ordentlichen Aufwendungen (Positionen 11 bis 18)</b>	<b>103.240,65</b>	<b>135.444</b>	<b>109.578,92</b>	<b>25.865,08</b>
20.	<b>Verwaltungsergebnis (Position 10 ./ Position 19)</b>	<b>23.113,81</b>	<b>-53.744</b>	<b>-18.530,71</b>	<b>-35.213,29</b>
23.	<b>Finanzergebnis (Position 21 ./ Position 22)</b>	<b>0,00</b>	<b>0</b>	<b>0,00</b>	<b>0,00</b>
24.	<b>Ordentliches Ergebnis (Position 20 und Position 23)</b>	<b>23.113,81</b>	<b>-53.744</b>	<b>-18.530,71</b>	<b>-35.213,29</b>
27.	<b>Außerordentliches Ergebnis (Position 25 ./ Position 26)</b>	<b>0,00</b>	<b>0</b>	<b>0,00</b>	<b>0,00</b>
28.	<b>Jahresergebnis vor internen Leistungsbeziehungen (Position 24 und Position 27)</b>	<b>23.113,81</b>	<b>-53.744</b>	<b>-18.530,71</b>	<b>-35.213,29</b>
31.	<b>Ergebnis der internen Leistungsbeziehungen (Position 29 ./ Position 30)</b>	<b>0,00</b>	<b>0</b>	<b>0,00</b>	<b>0,00</b>
32.	<b>Jahresergebnis nach internen Leistungsbeziehungen (Position 28 und Position 31)</b>	<b>23.113,81</b>	<b>-53.744</b>	<b>-18.530,71</b>	<b>-35.213,29</b>



**Gemeinde:** 10 Gemeinde Sulzbach (Taunus)  
**Produktbereich:** P13 Natur- und Landschaftspflege  
**Produktgruppe:** P1303 Friedhof und Bestattungen  
**Produkt:** P13031 Friedhof und Bestattungen  
**Teilprodukt:** P130311 Friedhof und Bestattungen  
**Kostenstelle:** 13031110 Friedhof und Bestattungen

Teilfinanzrechnung  
 - Investitionstätigkeit -  
 - Euro -

Pos.	Bezeichnung	Ergebnis des Vor-	Fortgeschriebener	Ergebnis des Haus-	Vergleich
		jahres	Ansatz des Haus-	haltsjahres	fortgeschriebener
		2015	2016	2016	Ansatz/ Ergebnis des Haus- haltsjahres (Sp. 4 ./ Sp. 5) 2016
1	2	3	4	5	6
	Einzahlungen aus Investitionstätigkeit				
<b>6.</b>	<b>Summe investive Einzahlungen</b>	<b>0,00</b>	<b>0</b>	<b>0,00</b>	<b>0,00</b>
	Auszahlungen aus Investitionstätigkeit				
7.	Auszahlungen für den Erwerb von Grundstücken und Gebäuden	4.966,25	25.000	24.086,31	913,69
	84 182 00 Ausz. Erwerb Grundstücke, Gebäude	4.966,25	25.000	24.086,31	913,69
<b>14.</b>	<b>Summe investive Auszahlungen</b>	<b>4.966,25</b>	<b>25.000</b>	<b>24.086,31</b>	<b>913,69</b>
<b>15.</b>	<b>Saldo aus Investitionstätigkeit (Einzahlungen ./ Auszahlungen)</b>	<b>-4.966,25</b>	<b>-25.000</b>	<b>-24.086,31</b>	<b>-913,69</b>

Gemeinde: 10 Gemeinde Sulzbach (Taunus)  
 Produktbereich: P13 Natur- und Landschaftspflege  
 Produktgruppe: P1305 Land- und Forstwirtschaft  
 Produkt: P13051 Land- und Forstwirtschaft  
 Teilprodukt: P130511 Land- u. Forstwirtschaft  
 Kostenstelle: 13051110 Land- und Forstwirtschaft



Teilergebnisrechnung  
 - Euro -

Pos.	Bezeichnung	Ergebnis des Vor-	Fortgeschriebener	Ergebnis des Haus-	Vergleich
		jahres	Ansatz des Haus-	haltsjahres	fortgeschriebener
		2015	2016	2016	Ansatz/ Ergebnis des Haus-
1	2	3	4	5	Ergebnis des Haus-
					haltsjahres (Sp. 4 J. Sp. 5)
	<b>Ordentliche Erträge</b>				
1.	Privatrechtliche Leistungsentgelte	16.268,58	37.100	23.681,53	13.418,47
	50 040 00 Überlassung von Rechten	2.000,00	2.050	2.000,00	50,00
	50 600 00 Umsatzerlöse aus Handelswaren	14.268,58	35.050	21.681,53	13.368,47
<b>10.</b>	<b>Summe der ordentlichen Erträge (Positionen 1 bis 9)</b>	<b>16.268,58</b>	<b>37.100</b>	<b>23.681,53</b>	<b>13.418,47</b>
	<b>Ordentliche Aufwendungen</b>				
13.	Aufwendungen für Sach- und Dienstleistungen	18.538,80	36.900	32.499,33	4.400,67
	60 111 00 Verbrauchsmaterial	510,19	2.000	0,00	2.000,00
	60 811 00 Kleinmaterial	0,00	800	0,00	800,00
	61 009 50 Leistungsverrechnung Bauhof	1.236,75	0	340,00	-340,00
	61 390 00 Sonstige weitere Fremdleistungen	9.422,04	26.800	24.691,38	2.108,62
	69 090 00 Beiträge für sonstige Versicherungen	0,00	0	98,13	-98,13
	69 101 00 Mitgliedschaften	7.369,82	7.300	7.369,82	-69,82
<b>19.</b>	<b>Summe der ordentlichen Aufwendungen (Positionen 11 bis 18)</b>	<b>18.538,80</b>	<b>36.900</b>	<b>32.499,33</b>	<b>4.400,67</b>
<b>20.</b>	<b>Verwaltungsergebnis (Position 10 J. Position 19)</b>	<b>-2.270,22</b>	<b>200</b>	<b>-8.817,80</b>	<b>9.017,80</b>
<b>23.</b>	<b>Finanzergebnis (Position 21 J. Position 22)</b>	<b>0,00</b>	<b>0</b>	<b>0,00</b>	<b>0,00</b>
<b>24.</b>	<b>Ordentliches Ergebnis (Position 20 und Position 23)</b>	<b>-2.270,22</b>	<b>200</b>	<b>-8.817,80</b>	<b>9.017,80</b>
<b>27.</b>	<b>Außerordentliches Ergebnis (Position 25 J. Position 26)</b>	<b>0,00</b>	<b>0</b>	<b>0,00</b>	<b>0,00</b>
<b>28.</b>	<b>Jahresergebnis vor internen Leistungsbeziehungen (Position 24 und Position 27)</b>	<b>-2.270,22</b>	<b>200</b>	<b>-8.817,80</b>	<b>9.017,80</b>
<b>31.</b>	<b>Ergebnis der internen Leistungsbeziehungen (Position 29 J. Position 30)</b>	<b>0,00</b>	<b>0</b>	<b>0,00</b>	<b>0,00</b>
<b>32.</b>	<b>Jahresergebnis nach internen Leistungsbeziehungen (Position 28 und Position 31)</b>	<b>-2.270,22</b>	<b>200</b>	<b>-8.817,80</b>	<b>9.017,80</b>



**Gemeinde:** 10 Gemeinde Sulzbach (Taunus)  
**Produktbereich:** P13 Natur- und Landschaftspflege  
**Produktgruppe:** P1305 Land- und Forstwirtschaft  
**Produkt:** P13051 Land- und Forstwirtschaft  
**Teilprodukt:** P130511 Land- u. Forstwirtschaft  
**Kostenstelle:** 13051110 Land- und Forstwirtschaft

**Teilfinanzrechnung**  
**- Investitionstätigkeit -**  
**- Euro -**

Pos.	Bezeichnung	Ergebnis des Vor-	Fortgeschriebener	Ergebnis des Haus-	Vergleich
		jahres	Ansatz des Haus-	haltsjahres	fortgeschriebener
		2015	haltsjahres	2016	Ansatz/ Ergebnis des Haus-
			2016		haltsjahres (Sp. 4 ./ Sp. 5)
					2016
1	2	3	4	5	6
	Einzahlungen aus Investitionstätigkeit				
<b>6.</b>	<b>Summe investive Einzahlungen</b>	<b>0,00</b>	<b>0</b>	<b>0,00</b>	<b>0,00</b>
	Auszahlungen aus Investitionstätigkeit				
<b>14.</b>	<b>Summe investive Auszahlungen</b>	<b>0,00</b>	<b>0</b>	<b>0,00</b>	<b>0,00</b>
<b>15.</b>	<b>Saldo aus Investitionstätigkeit (Einzahlungen ./. Auszahlungen)</b>	<b>0,00</b>	<b>0</b>	<b>0,00</b>	<b>0,00</b>



Gemeinde: 10 Gemeinde Sulzbach (Taunus)  
 Produktbereich: P13 Natur- und Landschaftspflege  
 Produktgruppe: P1305 Land- und Forstwirtschaft  
 Produkt: P13051 Land- und Forstwirtschaft  
 Teilprodukt: P13052 Feldwege, Wirtschaftswege, Viehzucht  
 Kostenstelle: 13051102 Feldwege/Wirtschaftswege



Teilergebnisrechnung  
 - Euro -

Pos.	Bezeichnung	Ergebnis des Vor-	Fortgeschriebener	Ergebnis des Haus-	Vergleich
		jahres	Ansatz des Haus-	haltsjahres	fortgeschriebener
		2015	2016	2016	Ansatz/ Ergebnis des Haus-
1	2	3	4	5	Ergebnis des Haus-
					haltsjahres (Sp. 4 J. Sp. 5)
	<b>Ordentliche Erträge</b>				
10.	<b>Summe der ordentlichen Erträge (Positionen 1 bis 9)</b>	<b>0,00</b>	<b>0</b>	<b>0,00</b>	<b>0,00</b>
	<b>Ordentliche Aufwendungen</b>				
14.	Abschreibungen 66 200 00 Abschr. Gebäu- de, Sachanl., Infra.vermögen	6.552,00 6.552,00	0 0	6.552,00 6.552,00	-6.552,00 -6.552,00
19.	<b>Summe der ordentlichen Aufwendungen (Positi- onen 11 bis 18)</b>	<b>6.552,00</b>	<b>0</b>	<b>6.552,00</b>	<b>-6.552,00</b>
20.	<b>Verwaltungsergebnis (Position 10 J. Position 19)</b>	<b>-6.552,00</b>	<b>0</b>	<b>-6.552,00</b>	<b>6.552,00</b>
23.	<b>Finanzergebnis (Position 21 J. Position 22)</b>	<b>0,00</b>	<b>0</b>	<b>0,00</b>	<b>0,00</b>
24.	<b>Ordentliches Ergebnis (Position 20 und Position 23)</b>	<b>-6.552,00</b>	<b>0</b>	<b>-6.552,00</b>	<b>6.552,00</b>
27.	<b>Außerordentliches Ergebnis (Position 25 J. Position 26)</b>	<b>0,00</b>	<b>0</b>	<b>0,00</b>	<b>0,00</b>
28.	<b>Jahresergebnis vor internen Leistungsbezieh- ungen (Position 24 und Position 27)</b>	<b>-6.552,00</b>	<b>0</b>	<b>-6.552,00</b>	<b>6.552,00</b>
31.	<b>Ergebnis der internen Leistungsbeziehungen (Position 29 J. Position 30)</b>	<b>0,00</b>	<b>0</b>	<b>0,00</b>	<b>0,00</b>
32.	<b>Jahresergebnis nach internen Leistungsbezie- hungen (Position 28 und Position 31)</b>	<b>-6.552,00</b>	<b>0</b>	<b>-6.552,00</b>	<b>6.552,00</b>



**Gemeinde:** 10 Gemeinde Sulzbach (Taunus)  
**Produktbereich:** P13 Natur- und Landschaftspflege  
**Produktgruppe:** P1305 Land- und Forstwirtschaft  
**Produkt:** P13051 Land- und Forstwirtschaft  
**Teilprodukt:** P13052 Feldwege, Wirtschaftswege, Viehzucht  
**Kostenstelle:** 13052101 Feldwege, Wirtschaftswege, Viehzucht

**Teilergebnisrechnung**  
**- Euro -**

Pos.	Bezeichnung	Ergebnis des Vor-	Fortgeschriebener	Ergebnis des Haus-	Vergleich fortgeschriebener Ansatz/ Ergebnis des Haus-
		jahres	Ansatz des Haus-	haltsjahres	
		2015	2016	2016	Ergebnis des Haus-
1	2	3	4	5	6
	<b>Ordentliche Erträge</b>				
8.	Erträge aus der Auflösung von Sonderposten aus Investitionszuweisungen, -zuschüssen und Investitionsbeiträgen	3.341,00	0	-3.341,00	3.341,00
	54 610 00 Ertr.Aufl.SoPo	3.341,00	0	-3.341,00	3.341,00
	Inv.zusch.n.öff.Bereich				
<b>10.</b>	<b>Summe der ordentlichen Erträge (Positionen 1 bis 9)</b>	<b>3.341,00</b>	<b>0</b>	<b>-3.341,00</b>	<b>3.341,00</b>
	<b>Ordentliche Aufwendungen</b>				
13.	Aufwendungen für Sach- und Dienstleistungen	61.032,60	63.500	10.878,66	52.621,34
	60 111 00 Verbrauchsmaterial	0,00	2.000	0,00	2.000,00
	60 650 00 Materialaufw. Straßen, Wege, Plätze u.ä.	0,00	2.500	266,16	2.233,84
	61 009 50 Leistungsverrechnung Bauhof	21.629,41	19.000	10.612,50	8.387,50
	61 650 00 Fremdinst.v.Sachanl.i.Gemeingebn.Infra.	39.403,19	40.000	0,00	40.000,00
14.	Abschreibungen	5.233,00	9.365	5.233,00	4.132,00
	66 150 00 Abschr.aktivierte Investitionszuw., etc.	0,00	1.750	0,00	1.750,00
	66 200 00 Abschr. Gebäude, Sachanl.,Infra.vermögen	5.233,00	6.552	5.233,00	1.319,00
	66 420 00 Abschreibungen auf Betriebsausstattung	0,00	1.063	0,00	1.063,00
15.	Aufwendungen für Zuweisungen und Zuschüsse sowie besondere Finanzaufwendungen	333,30	1.000	700,99	299,01
	71 770 00 Sonst.Erstattungen a.priv.Unternehmen	333,30	1.000	700,99	299,01
<b>19.</b>	<b>Summe der ordentlichen Aufwendungen (Positionen 11 bis 18)</b>	<b>66.598,90</b>	<b>73.865</b>	<b>16.812,65</b>	<b>57.052,35</b>
<b>20.</b>	<b>Verwaltungsergebnis (Position 10 ./. Position 19)</b>	<b>-63.257,90</b>	<b>-73.865</b>	<b>-20.153,65</b>	<b>-53.711,35</b>
<b>23.</b>	<b>Finanzergebnis (Position 21 ./. Position 22)</b>	<b>0,00</b>	<b>0</b>	<b>0,00</b>	<b>0,00</b>
<b>24.</b>	<b>Ordentliches Ergebnis (Position 20 und Position 23)</b>	<b>-63.257,90</b>	<b>-73.865</b>	<b>-20.153,65</b>	<b>-53.711,35</b>
26.	Außerordentliche Aufwendungen	81,66	0	0,00	0,00
	79 700 00 Periodenfremde Aufwendungen	81,66	0	0,00	0,00
<b>27.</b>	<b>Außerordentliches Ergebnis (Position 25 ./. Position 26)</b>	<b>-81,66</b>	<b>0</b>	<b>0,00</b>	<b>0,00</b>
<b>28.</b>	<b>Jahresergebnis vor internen Leistungsbeziehungen (Position 24 und Position 27)</b>	<b>-63.339,56</b>	<b>-73.865</b>	<b>-20.153,65</b>	<b>-53.711,35</b>
<b>31.</b>	<b>Ergebnis der internen Leistungsbeziehungen (Position 29 ./. Position 30)</b>	<b>0,00</b>	<b>0</b>	<b>0,00</b>	<b>0,00</b>
<b>32.</b>	<b>Jahresergebnis nach internen Leistungsbeziehungen (Position 28 und Position 31)</b>	<b>-63.339,56</b>	<b>-73.865</b>	<b>-20.153,65</b>	<b>-53.711,35</b>

Gemeinde: **10 Gemeinde Sulzbach (Taunus)**  
 Produktbereich: **P15 Wirtschaft und Tourismus**  
 Produktgruppe: **P1501 Wirtschaftsförderung**  
 Produkt: **P15011 Wirtschaftsförderung**  
 Teilprodukt: **P150111 Wirtschaftsförderung**  
 Kostenstelle: **15011110 Wirtschaftsförderung**



**Teilergebnisrechnung**  
**- Euro -**

Pos.	Bezeichnung	Ergebnis des Vorjahres	Fortgeschriebener Ansatz des Haushaltsjahres	Ergebnis des Haushaltsjahres	Vergleich fortgeschriebener Ansatz/ Ergebnis des Haushaltsjahres (Sp. 4 J. Sp. 5)
		2015	2016	2016	
1	2	3	4	5	6
	<b>Ordentliche Erträge</b>				
<b>10.</b>	<b>Summe der ordentlichen Erträge (Positionen 1 bis 9)</b>	<b>0,00</b>	<b>0</b>	<b>0,00</b>	<b>0,00</b>
	<b>Ordentliche Aufwendungen</b>				
11.	Personalaufwendungen	54.987,27	57.705	58.768,64	-1.063,64
	62 000 00 Entg.f.geleist.Arbeitsz.Arbeitn.(Zulag.)	43.466,15	44.736	45.520,43	-784,43
	62 230 00 Zuführung zu Urlaubsrückstellungen	-1.067,58	0	0,00	0,00
	62 550 00 Pauschale LOST/KIST	0,00	214	0,00	214,00
	64 000 00 AG-Anteil Sozialversich.Entgeltbereich	8.915,21	9.179	9.349,78	-170,78
	64 700 00 Zukunftssich./Zusatzvers. Entgeltbereich	3.673,49	3.576	3.898,43	-322,43
13.	Aufwendungen für Sach- und Dienstleistungen	2.367,96	4.000	522,68	3.477,32
	61 009 50 Leistungsverrechnung Bauhof	221,01	0	19,25	-19,25
	61 390 00 Sonstige weitere Fremdleistungen	458,15	1.000	0,00	1.000,00
	68 500 00 Aufwendungen für Reisekosten	0,00	1.000	0,00	1.000,00
	68 620 00 Aufw. Gästebewirtung (Repräsentation)	1.189,00	1.000	0,00	1.000,00
	68 700 00 Werbung	499,80	1.000	503,43	496,57
14.	Abschreibungen	1.669,00	1.134	1.669,00	-535,00
	66 200 00 Abschr. Gebäude, Sachanl., Infra.vermögen	1.669,00	1.134	1.669,00	-535,00
<b>19.</b>	<b>Summe der ordentlichen Aufwendungen (Positionen 11 bis 18)</b>	<b>59.024,23</b>	<b>62.839</b>	<b>60.960,32</b>	<b>1.878,68</b>
<b>20.</b>	<b>Verwaltungsergebnis (Position 10 ./ Position 19)</b>	<b>-59.024,23</b>	<b>-62.839</b>	<b>-60.960,32</b>	<b>-1.878,68</b>
<b>23.</b>	<b>Finanzergebnis (Position 21 ./ Position 22)</b>	<b>0,00</b>	<b>0</b>	<b>0,00</b>	<b>0,00</b>
<b>24.</b>	<b>Ordentliches Ergebnis (Position 20 und Position 23)</b>	<b>-59.024,23</b>	<b>-62.839</b>	<b>-60.960,32</b>	<b>-1.878,68</b>
<b>27.</b>	<b>Außerordentliches Ergebnis (Position 25 ./ Position 26)</b>	<b>0,00</b>	<b>0</b>	<b>0,00</b>	<b>0,00</b>
<b>28.</b>	<b>Jahresergebnis vor internen Leistungsbeziehungen (Position 24 und Position 27)</b>	<b>-59.024,23</b>	<b>-62.839</b>	<b>-60.960,32</b>	<b>-1.878,68</b>
<b>31.</b>	<b>Ergebnis der internen Leistungsbeziehungen (Position 29 ./ Position 30)</b>	<b>0,00</b>	<b>0</b>	<b>0,00</b>	<b>0,00</b>
<b>32.</b>	<b>Jahresergebnis nach internen Leistungsbeziehungen (Position 28 und Position 31)</b>	<b>-59.024,23</b>	<b>-62.839</b>	<b>-60.960,32</b>	<b>-1.878,68</b>



**Gemeinde:** 10 Gemeinde Sulzbach (Taunus)  
**Produktbereich:** P15 Wirtschaft und Tourismus  
**Produktgruppe:** P1502 Anlagen, Einrichtungen u. Unternehmen  
**Produkt:** P15021 Anlagen, Einrichtungen u. Unternehmen  
**Teilprodukt:** P150211 Mehrzweckhäuser

**Teilergebnisrechnung**  
**- Euro -**

Pos.	Bezeichnung	Ergebnis des Vor-	Fortgeschriebener	Ergebnis des Haus-	Vergleich
		jahres	Ansatz des Haus-	haltsjahres	fortgeschriebener
		2015	2016	2016	Ansatz/ Ergebnis des Haus-
1	2	3	4	5	6
	<b>Ordentliche Erträge</b>				
1.	Privatrechtliche Leistungsentgelte	117.229,59	142.317	124.692,50	17.624,50
	50 030 00 Überlassung von Gebäuden und Räumen	24.746,35	24.660	22.388,50	2.271,50
	50 030 01 Überlassung von Gebäuden u.Räumen 19%	1.297,11	1.100	4.272,61	-3.172,61
	50 030 10 Umsatzerlöse aus Verpachtung Gaststätten	53.161,89	72.527	57.926,15	14.600,85
	50 030 50 Umsatzerlöse aus Vermietung von Inventar	675,50	350	618,20	-268,20
	50 900 00 Sonstige Umsatzerlöse	32,70	0	0,00	0,00
	50 905 00 Nebenkosten Miete / Pacht	37.316,04	43.680	39.487,04	4.192,96
9.	Sonstige ordentliche Erträge	758,82	1.000	765,71	234,29
	53 020 00 Nebenerlöse a.Energien u.Abfällen	758,82	1.000	765,71	234,29
<b>10.</b>	<b>Summe der ordentlichen Erträge (Positionen 1 bis 9)</b>	<b>117.988,41</b>	<b>143.317</b>	<b>125.458,21</b>	<b>17.858,79</b>
	<b>Ordentliche Aufwendungen</b>				
13.	Aufwendungen für Sach- und Dienstleistungen	359.764,01	332.290	261.104,16	71.185,84
	60 300 11 Reinigungsmittel	1.043,14	700	595,75	104,25
	60 301 00 Ersatzbeschaffungen	3.348,48	7.000	4.328,40	2.671,60
	60 302 00 Praxis- und Laborbedarf, Arzneimittel	0,00	1.350	0,00	1.350,00
	60 510 00 Aufwendungen für Strom	21.013,23	24.000	20.433,48	3.566,52
	60 520 00 Aufwendungen für Gas	9.847,00	12.000	9.485,00	2.515,00
	60 530 00 Aufwendungen für Fernwärme	29.148,57	40.000	29.623,67	10.376,33
	60 560 00 Aufwendungen für Wasser	5.444,78	7.900	5.382,65	2.517,35
	60 570 00 Aufwendungen für Abwasser	6.698,98	7.700	6.645,66	1.054,34
	60 610 00 Materialaufw. Gebäude u.Außenanlagen	4.352,29	16.000	4.889,05	11.110,95
	60 630 00 Materialaufw. Einricht.u.Ausstattungen	17.449,05	4.500	675,90	3.824,10
	61 003 00 Ablesedienst Heizung	614,15	1.250	0,00	1.250,00
	61 004 00 Schornsteinfeger	146,37	220	343,31	-123,31
	61 005 00 Grünflächenpflege	1.666,71	4.000	855,56	3.144,44
	61 005 50 Schädlingsbekämpfung	0,00	450	0,00	450,00
	61 009 50 Leistungsverrechnung Bauhof	1.977,76	17.100	5.622,25	11.477,75
	61 331 00 Rufbereitschaft Alarmanlage	2.106,42	2.300	2.301,09	-1,09
	61 390 00 Sonstige weitere Fremdleistungen	56,00	1.200	202,30	997,70
	61 610 00 Fremdinst.Gebäude/Aussenanl.(Bauunterh.)	163.570,14	93.000	73.190,37	19.809,63
	61 620 00 Fremddinst.v.techn.Anlagen in Betr.bauten	12.017,42	0	0,00	0,00
	61 630 00 Fremddinst.v.Einricht.u.Ausstatt.	2.951,84	2.300	1.735,99	564,01
	61 660 00 Wartungskosten	26.922,51	26.100	32.654,83	-6.554,83

Gemeinde: **10 Gemeinde Sulzbach (Taunus)**  
 Produktbereich: **P15 Wirtschaft und Tourismus**  
 Produktgruppe: **P1502 Anlagen, Einrichtungen u. Unternehmen**  
 Produkt: **P15021 Anlagen, Einrichtungen u. Unternehmen**  
 Teilprodukt: **P150211 Mehrzweckhäuser**



**Teilergebnisrechnung**  
**- Euro -**

Pos.	Bezeichnung	Ergebnis des Vorjahres	Fortgeschriebener Ansatz des Haushaltsjahres	Ergebnis des Haushaltsjahres	Vergleich fortgeschriebener Ansatz/ Ergebnis des Haushaltsjahres (Sp. 4 J. Sp. 5)
		2015	2016	2016	
	61 710 00 Aufwendungen für Fremdensorgung	5.625,00	7.300	6.112,68	1.187,32
	61 730 00 Fremdreinigung	32.924,68	40.800	37.538,02	3.261,98
	61 800 00 Skonti, Boni	-371,98	0	-99,27	99,27
	67 000 00 Mieten	8.243,82	9.800	9.444,50	355,50
	67 000 20 Gerätemieten	0,00	0	1.635,17	-1.635,17
	67 300 00 Gebühren	2.967,65	5.320	7.507,80	-2.187,80
14.	Abschreibungen	342.969,68	308.863	343.472,31	-34.609,31
	66 200 00 Abschr. Gebäude, Sachanl., Infra.vermögen	317.255,00	297.336	317.489,31	-20.153,31
	66 300 00 Abschr. techn. Anlagen und Maschinen	3.159,00	0	3.159,00	-3.159,00
	66 450 00 Abschreibungen auf Geschäftsausstattung	22.555,68	11.527	22.824,00	-11.297,00
18.	Sonstige ordentliche Aufwendungen	3.464,71	1.560	1.361,68	198,32
	70 200 00 Grundsteuer	3.464,71	1.560	1.361,68	198,32
19.	<b>Summe der ordentlichen Aufwendungen (Positionen 11 bis 18)</b>	<b>706.198,40</b>	<b>642.713</b>	<b>605.938,15</b>	<b>36.774,85</b>
20.	<b>Verwaltungsergebnis (Position 10 J. Position 19)</b>	<b>-588.209,99</b>	<b>-499.396</b>	<b>-480.479,94</b>	<b>-18.916,06</b>
23.	<b>Finanzergebnis (Position 21 J. Position 22)</b>	<b>0,00</b>	<b>0</b>	<b>0,00</b>	<b>0,00</b>
24.	<b>Ordentliches Ergebnis (Position 20 und Position 23)</b>	<b>-588.209,99</b>	<b>-499.396</b>	<b>-480.479,94</b>	<b>-18.916,06</b>
25.	Außerordentliche Erträge	266,44	0	0,00	0,00
	59 890 00 Sonstige periodenfremde Erträge	266,44	0	0,00	0,00
26.	Außerordentliche Aufwendungen	0,00	0	185,51	-185,51
	79 700 00 Periodenfremde Aufwendungen	0,00	0	185,51	-185,51
27.	<b>Außerordentliches Ergebnis (Position 25 J. Position 26)</b>	<b>266,44</b>	<b>0</b>	<b>-185,51</b>	<b>185,51</b>
28.	<b>Jahresergebnis vor internen Leistungsbeziehungen (Position 24 und Position 27)</b>	<b>-587.943,55</b>	<b>-499.396</b>	<b>-480.665,45</b>	<b>-18.730,55</b>
31.	<b>Ergebnis der internen Leistungsbeziehungen (Position 29 J. Position 30)</b>	<b>0,00</b>	<b>0</b>	<b>0,00</b>	<b>0,00</b>
32.	<b>Jahresergebnis nach internen Leistungsbeziehungen (Position 28 und Position 31)</b>	<b>-587.943,55</b>	<b>-499.396</b>	<b>-480.665,45</b>	<b>-18.730,55</b>



**Gemeinde:** 10 Gemeinde Sulzbach (Taunus)  
**Produktbereich:** P15 Wirtschaft und Tourismus  
**Produktgruppe:** P1502 Anlagen, Einrichtungen u. Unternehmen  
**Produkt:** P15021 Anlagen, Einrichtungen u. Unternehmen  
**Teilprodukt:** P150211 Mehrzweckhäuser

**Teilfinanzrechnung**  
**- Investitionstätigkeit -**  
**- Euro -**

Pos.	Bezeichnung	Ergebnis des Vorjahres	Fortgeschriebener Ansatz des Haushaltsjahres	Ergebnis des Haushaltsjahres	Vergleich fortgeschriebener Ansatz/ Ergebnis des Haushaltsjahres (Sp. 4 ./ Sp. 5) 2016
		2015	2016	2016	
1	2	3	4	5	6
	Einzahlungen aus Investitionstätigkeit				
<b>6.</b>	<b>Summe investive Einzahlungen</b>	<b>0,00</b>	<b>0</b>	<b>0,00</b>	<b>0,00</b>
	Auszahlungen aus Investitionstätigkeit				
7.	Auszahlungen für den Erwerb von Grundstücken und Gebäuden	0,00	55.000	5.097,31	49.902,69
	84 182 00 Ausz. Erwerb Grundstücke, Gebäude	0,00	55.000	0,00	55.000,00
	84 182 10 Ausz. Grundstücke und Bauten	0,00	0	5.097,31	-5.097,31
8.	Auszahlungen für Baumaßnahmen	0,00	0	1.466,18	-1.466,18
	84 285 10 Auszahlungen für Hochbaumaßnahmen	0,00	0	1.466,18	-1.466,18
9.	Auszahlungen für Investitionen in das sonstige Sachanlagevermögen und immaterielle Anlagevermögen	8.990,46	0	233,82	-233,82
	84 383 10 Ausz. Erwerb Verm.gegenstände > 410.-	8.990,46	0	233,82	-233,82
<b>14.</b>	<b>Summe investive Auszahlungen</b>	<b>8.990,46</b>	<b>55.000</b>	<b>6.797,31</b>	<b>48.202,69</b>
<b>15.</b>	<b>Saldo aus Investitionstätigkeit (Einzahlungen ./ Auszahlungen)</b>	<b>-8.990,46</b>	<b>-55.000</b>	<b>-6.797,31</b>	<b>-48.202,69</b>

Gemeinde: 10 Gemeinde Sulzbach (Taunus)  
 Produktbereich: P15 Wirtschaft und Tourismus  
 Produktgruppe: P1502 Anlagen, Einrichtungen u. Unternehmen  
 Produkt: P15021 Anlagen, Einrichtungen u. Unternehmen  
 Teilprodukt: P150213 Sonstige Einrichtungen, Anlagen  
 Kostenstelle: 15021303 Internetcafe



Teilergebnisrechnung  
 - Euro -

Pos.	Bezeichnung	Ergebnis des Vor-	Fortgeschriebener	Ergebnis des Haus-	Vergleich
		jahres	Ansatz des Haus-	haltsjahres	fortgeschriebener
		2015	2016	2016	Ansatz/ Ergebnis des Haus-
1	2	3	4	5	Ergebnis des Haus-
					haltsjahres (Sp. 4 J. Sp. 5)
	<b>Ordentliche Erträge</b>				
1.	Privatrechtliche Leistungsentgelte	682,30	750	677,40	72,60
	50 900 00 Sonstige Umsatzerlöse	682,30	750	677,40	72,60
<b>10.</b>	<b>Summe der ordentlichen Erträge (Positionen 1 bis 9)</b>	<b>682,30</b>	<b>750</b>	<b>677,40</b>	<b>72,60</b>
	<b>Ordentliche Aufwendungen</b>				
13.	Aufwendungen für Sach- und Dienstleistungen	3.312,00	3.800	3.348,00	452,00
	61 310 00 Aufwandsentschädigungen ehren- amtl.Tätige	3.312,00	3.800	3.348,00	452,00
14.	Abschreibungen	467,00	0	0,00	0,00
	66 450 00 Abschreibungen auf Geschäfts- ausstattung	467,00	0	0,00	0,00
<b>19.</b>	<b>Summe der ordentlichen Aufwendungen (Positi- onen 11 bis 18)</b>	<b>3.779,00</b>	<b>3.800</b>	<b>3.348,00</b>	<b>452,00</b>
<b>20.</b>	<b>Verwaltungsergebnis (Position 10 ./ Position 19)</b>	<b>-3.096,70</b>	<b>-3.050</b>	<b>-2.670,60</b>	<b>-379,40</b>
<b>23.</b>	<b>Finanzergebnis (Position 21 ./ Position 22)</b>	<b>0,00</b>	<b>0</b>	<b>0,00</b>	<b>0,00</b>
<b>24.</b>	<b>Ordentliches Ergebnis (Position 20 und Position 23)</b>	<b>-3.096,70</b>	<b>-3.050</b>	<b>-2.670,60</b>	<b>-379,40</b>
<b>27.</b>	<b>Außerordentliches Ergebnis (Position 25 ./ Position 26)</b>	<b>0,00</b>	<b>0</b>	<b>0,00</b>	<b>0,00</b>
<b>28.</b>	<b>Jahresergebnis vor internen Leistungsbeziehun- gen (Position 24 und Position 27)</b>	<b>-3.096,70</b>	<b>-3.050</b>	<b>-2.670,60</b>	<b>-379,40</b>
<b>31.</b>	<b>Ergebnis der internen Leistungsbeziehungen (Position 29 ./ Position 30)</b>	<b>0,00</b>	<b>0</b>	<b>0,00</b>	<b>0,00</b>
<b>32.</b>	<b>Jahresergebnis nach internen Leistungsbezie- hungen (Position 28 und Position 31)</b>	<b>-3.096,70</b>	<b>-3.050</b>	<b>-2.670,60</b>	<b>-379,40</b>



**Gemeinde:** 10 Gemeinde Sulzbach (Taunus)  
**Produktbereich:** P15 Wirtschaft und Tourismus  
**Produktgruppe:** P1502 Anlagen, Einrichtungen u. Unternehmen  
**Produkt:** P15021 Anlagen, Einrichtungen u. Unternehmen  
**Teilprodukt:** P150213 Sonstige Einrichtungen, Anlagen  
**Kostenstelle:** 15021304 Gemeindewaage

**Teilergebnisrechnung**  
 - Euro -

Pos.	Bezeichnung	Ergebnis des Vorjahres	Fortgeschriebener Ansatz des Haushaltsjahres	Ergebnis des Haushaltsjahres	Vergleich fortgeschriebener Ansatz/ Ergebnis des Haushaltsjahres (Sp. 4 J. Sp. 5)
		2015	2016	2016	
1	2	3	4	5	6
	<b>Ordentliche Erträge</b>				
10.	<b>Summe der ordentlichen Erträge (Positionen 1 bis 9)</b>	0,00	0	0,00	0,00
	<b>Ordentliche Aufwendungen</b>				
13.	Aufwendungen für Sach- und Dienstleistungen	74,20	100	79,18	20,82
	60 510 00 Aufwendungen für Strom	74,20	100	79,18	20,82
19.	<b>Summe der ordentlichen Aufwendungen (Positionen 11 bis 18)</b>	74,20	100	79,18	20,82
20.	<b>Verwaltungsergebnis (Position 10 J. Position 19)</b>	-74,20	-100	-79,18	-20,82
23.	<b>Finanzergebnis (Position 21 J. Position 22)</b>	0,00	0	0,00	0,00
24.	<b>Ordentliches Ergebnis (Position 20 und Position 23)</b>	-74,20	-100	-79,18	-20,82
27.	<b>Außerordentliches Ergebnis (Position 25 J. Position 26)</b>	0,00	0	0,00	0,00
28.	<b>Jahresergebnis vor internen Leistungsbeziehungen (Position 24 und Position 27)</b>	-74,20	-100	-79,18	-20,82
31.	<b>Ergebnis der internen Leistungsbeziehungen (Position 29 J. Position 30)</b>	0,00	0	0,00	0,00
32.	<b>Jahresergebnis nach internen Leistungsbeziehungen (Position 28 und Position 31)</b>	-74,20	-100	-79,18	-20,82



Gemeinde: 10 Gemeinde Sulzbach (Taunus)  
 Produktbereich: P15 Wirtschaft und Tourismus  
 Produktgruppe: P1502 Anlagen, Einrichtungen u. Unternehmen  
 Produkt: P15021 Anlagen, Einrichtungen u. Unternehmen  
 Teilprodukt: P150213 Sonstige Einrichtungen, Anlagen  
 Kostenstelle: 15021305 Märkte



Teilergebnisrechnung  
 - Euro -

Pos.	Bezeichnung	Ergebnis des Vor-	Fortgeschriebener	Ergebnis des Haus-	Vergleich fortgeschriebener Ansatz/ Ergebnis des Haus-
		jahres	Ansatz des Haus-	haltsjahres	
		2015	2016	2016	haltsjahres (Sp. 4 J. Sp. 5)
1	2	3	4	5	6
	<b>Ordentliche Erträge</b>				
10.	<b>Summe der ordentlichen Erträge (Positionen 1 bis 9)</b>	<b>0,00</b>	<b>0</b>	<b>0,00</b>	<b>0,00</b>
	<b>Ordentliche Aufwendungen</b>				
13.	Aufwendungen für Sach- und Dienstleistungen	356,30	400	473,07	-73,07
	60 510 00 Aufwendungen für Strom	356,30	400	411,07	-11,07
	61 009 50 Leistungsverrechnung Bauhof	0,00	0	62,00	-62,00
19.	<b>Summe der ordentlichen Aufwendungen (Positi- onen 11 bis 18)</b>	<b>356,30</b>	<b>400</b>	<b>473,07</b>	<b>-73,07</b>
20.	<b>Verwaltungsergebnis (Position 10 J. Position 19)</b>	<b>-356,30</b>	<b>-400</b>	<b>-473,07</b>	<b>73,07</b>
23.	<b>Finanzergebnis (Position 21 J. Position 22)</b>	<b>0,00</b>	<b>0</b>	<b>0,00</b>	<b>0,00</b>
24.	<b>Ordentliches Ergebnis (Position 20 und Position 23)</b>	<b>-356,30</b>	<b>-400</b>	<b>-473,07</b>	<b>73,07</b>
27.	<b>Außerordentliches Ergebnis (Position 25 J. Position 26)</b>	<b>0,00</b>	<b>0</b>	<b>0,00</b>	<b>0,00</b>
28.	<b>Jahresergebnis vor internen Leistungsbeziehun- gen (Position 24 und Position 27)</b>	<b>-356,30</b>	<b>-400</b>	<b>-473,07</b>	<b>73,07</b>
31.	<b>Ergebnis der internen Leistungsbeziehungen (Position 29 J. Position 30)</b>	<b>0,00</b>	<b>0</b>	<b>0,00</b>	<b>0,00</b>
32.	<b>Jahresergebnis nach internen Leistungsbezie- hungen (Position 28 und Position 31)</b>	<b>-356,30</b>	<b>-400</b>	<b>-473,07</b>	<b>73,07</b>



**Gemeinde:** 10 Gemeinde Sulzbach (Taunus)  
**Produktbereich:** P15 Wirtschaft und Tourismus  
**Produktgruppe:** P1504 Bauhof  
**Produkt:** P15041 Bauhof  
**Teilprodukt:** P150411 Bauhof  
**Kostenstelle:** 15041101 Bauhof

**Teilergebnisrechnung**  
**- Euro -**

Pos.	Bezeichnung	Ergebnis des Vor-	Fortgeschriebener	Ergebnis des Haus-	Vergleich
		jahres	Ansatz des Haus-	haltsjahres	fortgeschriebener
		2015	2016	2016	Ansatz/ Ergebnis des Haus-
1	2	3	4	5	Ergebnis des Haus-
					haltsjahres (Sp. 4 J. Sp. 5)
	<b>Ordentliche Erträge</b>				
6.	Erträge aus Transferleistungen	0,00	0	9.308,04	-9.308,04
	54 722 00 Lstg.bet.Eingl.v.Arbeitssuch.(Opt.g em.)	0,00	0	9.308,04	-9.308,04
<b>10.</b>	<b>Summe der ordentlichen Erträge (Positionen 1 bis 9)</b>	<b>0,00</b>	<b>0</b>	<b>9.308,04</b>	<b>-9.308,04</b>
	<b>Ordentliche Aufwendungen</b>				
11.	Personalaufwendungen	533.470,42	581.583	587.480,13	-5.897,13
	62 000 00 Entg.f.geleist.Arbeitsz.Arbeitn.(Zul ag.)	417.345,03	451.998	456.778,78	-4.780,78
	62 230 00 Zuführung zu Urlaubsrückstellungen	-3.647,40	0	0,00	0,00
	62 550 00 Pauschale LOST/KIST	0,00	1.839	0,00	1.839,00
	64 000 00 AG-Anteil Sozial-versich.Entgeltbereich	84.905,25	91.714	92.385,20	-671,20
	64 700 00 Zukunftssich./Zusatzvers. Entgeltbereich	34.867,54	36.032	38.316,15	-2.284,15
13.	Aufwendungen für Sach- und Dienstleistungen	1.631,55	12.550	6.739,03	5.810,97
	60 100 00 Büromat.,Drucksachen d.Verwalt.u.ä.Eintr.	691,19	300	759,98	-459,98
	60 300 00 Betriebsstoffe/Verbrauchswerkzeuge	0,00	1.000	0,00	1.000,00
	60 300 11 Reinigungsmittel	0,00	1.200	0,00	1.200,00
	60 302 00 Praxis- und Laborbedarf, Arzneimittel	0,00	300	0,00	300,00
	68 100 00 Zeitung.u.Fachliteratur d.Verwalt. u.ä.E	75,76	250	0,00	250,00
	68 800 00 Aufwendungen für Fort- u. Weiterbildung	864,60	9.500	5.979,05	3.520,95
14.	Abschreibungen	138,00	0	138,00	-138,00
	66 420 00 Abschreibungen auf Betriebsausstattung	138,00	0	138,00	-138,00
<b>19.</b>	<b>Summe der ordentlichen Aufwendungen (Positionen 11 bis 18)</b>	<b>535.239,97</b>	<b>594.133</b>	<b>594.357,16</b>	<b>-224,16</b>
<b>20.</b>	<b>Verwaltungsergebnis (Position 10 J. Position 19)</b>	<b>-535.239,97</b>	<b>-594.133</b>	<b>-585.049,12</b>	<b>-9.083,88</b>
<b>23.</b>	<b>Finanzergebnis (Position 21 J. Position 22)</b>	<b>0,00</b>	<b>0</b>	<b>0,00</b>	<b>0,00</b>
<b>24.</b>	<b>Ordentliches Ergebnis (Position 20 und Position 23)</b>	<b>-535.239,97</b>	<b>-594.133</b>	<b>-585.049,12</b>	<b>-9.083,88</b>
<b>27.</b>	<b>Außerordentliches Ergebnis (Position 25 J. Position 26)</b>	<b>0,00</b>	<b>0</b>	<b>0,00</b>	<b>0,00</b>
<b>28.</b>	<b>Jahresergebnis vor internen Leistungsbeziehungen (Position 24 und Position 27)</b>	<b>-535.239,97</b>	<b>-594.133</b>	<b>-585.049,12</b>	<b>-9.083,88</b>
<b>31.</b>	<b>Ergebnis der internen Leistungsbeziehungen (Position 29 J. Position 30)</b>	<b>0,00</b>	<b>0</b>	<b>0,00</b>	<b>0,00</b>

**Gemeinde:** 10 Gemeinde Sulzbach (Taunus)  
**Produktbereich:** P15 Wirtschaft und Tourismus  
**Produktgruppe:** P1504 Bauhof  
**Produkt:** P15041 Bauhof  
**Teilprodukt:** P150411 Bauhof  
**Kostenstelle:** 15041101 Bauhof



**Teilergebnisrechnung**  
 - Euro -

Pos.	Bezeichnung	Ergebnis des Vorjahres	Fortgeschriebener Ansatz des Haushaltsjahres	Ergebnis des Haushaltsjahres	Vergleich fortgeschriebener Ansatz/ Ergebnis des Haushaltsjahres (Sp. 4 J. Sp. 5)
		2015	2016	2016	
32.	Jahresergebnis nach internen Leistungsbeziehungen (Position 28 und Position 31)	-535.239,97	-594.133	-585.049,12	-9.083,88



**Gemeinde:** 10 Gemeinde Sulzbach (Taunus)  
**Produktbereich:** P15 Wirtschaft und Tourismus  
**Produktgruppe:** P1504 Bauhof  
**Produkt:** P15041 Bauhof  
**Teilprodukt:** P150411 Bauhof  
**Kostenstelle:** 15041102 Bauhof Arbeitsbereich

**Teilergebnisrechnung**  
 - Euro -

Pos.	Bezeichnung	Ergebnis des Vor-	Fortgeschriebener	Ergebnis des Haus-	Vergleich
		jahres	Ansatz des Haus-	haltsjahres	fortgeschriebener
		2015	2016	2016	Ansatz/ Ergebnis des Haus-
1	2	3	4	5	6
	<b>Ordentliche Erträge</b>				
<b>10.</b>	<b>Summe der ordentlichen Erträge (Positionen 1 bis 9)</b>	<b>0,00</b>	<b>0</b>	<b>0,00</b>	<b>0,00</b>
	<b>Ordentliche Aufwendungen</b>				
13.	Aufwendungen für Sach- und Dienstleistungen	23.576,05	25.400	30.298,34	-4.898,34
	60 111 00 Verbrauchsmaterial	3.508,03	2.500	4.504,85	-2.004,85
	60 300 00 Betriebsstoffe/Verbrauchswerkzeuge	4.321,03	2.000	7.992,59	-5.992,59
	60 300 10 Chemikalien	1.540,57	2.000	1.968,32	31,68
	60 300 11 Reinigungsmittel	285,93	2.400	1.326,97	1.073,03
	60 300 50 Verkehrsschilder	1.380,55	1.000	1.571,72	-571,72
	60 301 00 Ersatzbeschaffungen	3.609,25	2.000	4.282,62	-2.282,62
	60 610 00 Materialaufw. Gebäude u. Außenanlagen	2.003,23	1.000	22,80	977,20
	60 690 00 Sonst. Materialaufw. Reparatur, Instandhalt	1.086,40	500	1.942,43	-1.442,43
	60 700 00 Aufw. f. Berufskl., Arb. schutzmittel u. ä.	5.091,56	6.000	5.317,66	682,34
	60 811 00 Kleinmaterial	0,00	500	0,00	500,00
	60 890 00 Übriger sonstiger Materialaufwand	0,00	200	194,85	5,15
	61 620 00 Fremdst. v. techn. Anlagen in Betr. bauten	711,58	500	657,15	-157,15
	61 710 00 Aufwendungen für Fremdensorgung	81,52	1.500	590,98	909,02
	61 800 00 Skonti, Boni	-43,60	0	-74,60	74,60
	67 000 00 Mieten	0,00	2.000	0,00	2.000,00
	67 300 00 Gebühren	0,00	500	0,00	500,00
	68 500 00 Aufwendungen für Reisekosten	0,00	800	0,00	800,00
14.	Abschreibungen	3.103,00	1.054	3.101,00	-2.047,00
	66 400 00 Abschreibungen technische Betriebsaussta	3.103,00	1.054	3.101,00	-2.047,00
<b>19.</b>	<b>Summe der ordentlichen Aufwendungen (Positionen 11 bis 18)</b>	<b>26.679,05</b>	<b>26.454</b>	<b>33.399,34</b>	<b>-6.945,34</b>
<b>20.</b>	<b>Verwaltungsergebnis (Position 10 ./. Position 19)</b>	<b>-26.679,05</b>	<b>-26.454</b>	<b>-33.399,34</b>	<b>6.945,34</b>
<b>23.</b>	<b>Finanzergebnis (Position 21 ./. Position 22)</b>	<b>0,00</b>	<b>0</b>	<b>0,00</b>	<b>0,00</b>
<b>24.</b>	<b>Ordentliches Ergebnis (Position 20 und Position 23)</b>	<b>-26.679,05</b>	<b>-26.454</b>	<b>-33.399,34</b>	<b>6.945,34</b>
<b>27.</b>	<b>Außerordentliches Ergebnis (Position 25 ./. Position 26)</b>	<b>0,00</b>	<b>0</b>	<b>0,00</b>	<b>0,00</b>
<b>28.</b>	<b>Jahresergebnis vor internen Leistungsbeziehungen (Position 24 und Position 27)</b>	<b>-26.679,05</b>	<b>-26.454</b>	<b>-33.399,34</b>	<b>6.945,34</b>
<b>31.</b>	<b>Ergebnis der internen Leistungsbeziehungen (Position 29 ./. Position 30)</b>	<b>0,00</b>	<b>0</b>	<b>0,00</b>	<b>0,00</b>

Gemeinde: 10 Gemeinde Sulzbach (Taunus)  
 Produktbereich: P15 Wirtschaft und Tourismus  
 Produktgruppe: P1504 Bauhof  
 Produkt: P15041 Bauhof  
 Teilprodukt: P150411 Bauhof  
 Kostenstelle: 15041102 Bauhof Arbeitsbereich



Teilergebnisrechnung  
 - Euro -

Pos.	Bezeichnung	Ergebnis des Vorjahres	Fortgeschriebener Ansatz des Haushaltsjahres	Ergebnis des Haushaltsjahres	Vergleich fortgeschriebener Ansatz/ Ergebnis des Haushaltsjahres (Sp. 4 J. Sp. 5)
		2015	2016	2016	
32.	Jahresergebnis nach internen Leistungsbeziehungen (Position 28 und Position 31)	-26.679,05	-26.454	-33.399,34	6.945,34



**Gemeinde:** 10 Gemeinde Sulzbach (Taunus)  
**Produktbereich:** P15 Wirtschaft und Tourismus  
**Produktgruppe:** P1504 Bauhof  
**Produkt:** P15041 Bauhof  
**Teilprodukt:** P150411 Bauhof  
**Kostenstelle:** 15041102 Bauhof Arbeitsbereich

**Teilfinanzrechnung**  
**- Investitionstätigkeit -**  
**- Euro -**

Pos.	Bezeichnung	Ergebnis des Vor-	Fortgeschriebener	Ergebnis des Haus-	Vergleich fortgeschriebener Ansatz/ Ergebnis des Haus- haltsjahres (Sp. 4 ./ Sp. 5) 2016
		jahres	Ansatz des Haus- haltsjahres	haltsjahres	
		2015	2016	2016	
1	2	3	4	5	6
	Einzahlungen aus Investitionstätigkeit				
<b>6.</b>	<b>Summe investive Einzahlungen</b>	<b>0,00</b>	<b>0</b>	<b>0,00</b>	<b>0,00</b>
	Auszahlungen aus Investitionstätigkeit				
<b>14.</b>	<b>Summe investive Auszahlungen</b>	<b>0,00</b>	<b>0</b>	<b>0,00</b>	<b>0,00</b>
<b>15.</b>	<b>Saldo aus Investitionstätigkeit (Einzahlungen ./ Auszahlungen)</b>	<b>0,00</b>	<b>0</b>	<b>0,00</b>	<b>0,00</b>

Gemeinde: 10 Gemeinde Sulzbach (Taunus)  
 Produktbereich: P15 Wirtschaft und Tourismus  
 Produktgruppe: P1504 Bauhof  
 Produkt: P15041 Bauhof  
 Teilprodukt: P150411 Bauhof  
 Kostenstelle: 15041103 Bauhof Gebäude



Teilergebnisrechnung  
 - Euro -

Pos.	Bezeichnung	Ergebnis des Vor-	Fortgeschriebener	Ergebnis des Haus-	Vergleich
		jahres	Ansatz des Haus-	haltsjahres	fortgeschriebener
		2015	2016	2016	Ansatz/ Ergebnis des Haus-
1	2	3	4	5	Ergebnis des Haus-
					haltsjahres (Sp. 4 J. Sp. 5)
	<b>Ordentliche Erträge</b>				
<b>10.</b>	<b>Summe der ordentlichen Erträge (Positionen 1 bis 9)</b>	<b>0,00</b>	<b>0</b>	<b>0,00</b>	<b>0,00</b>
	<b>Ordentliche Aufwendungen</b>				
13.	Aufwendungen für Sach- und Dienstleistungen	47.087,20	53.050	45.973,19	7.076,81
	60 301 00 Ersatzbeschaffungen	1.356,94	2.000	664,81	1.335,19
	60 510 00 Aufwendungen für Strom	3.664,91	4.800	4.052,89	747,11
	60 520 00 Aufwendungen für Gas	6.341,88	8.000	5.690,00	2.310,00
	60 560 00 Aufwendungen für Wasser	0,00	1.200	0,00	1.200,00
	60 570 00 Aufwendungen für Abwasser	2.055,00	2.100	2.055,00	45,00
	60 610 00 Materialaufw. Gebäude u.Außenanlagen	7.600,82	2.000	1.725,98	274,02
	60 630 00 Materialaufw. Ein- richt.u.Ausstattungen	564,30	5.000	155,10	4.844,90
	61 004 00 Schornsteinfeger	44,72	100	40,08	59,92
	61 005 00 Grünflächenpflege	1.243,12	4.000	707,71	3.292,29
	61 005 50 Schädlingsbekämpfung	0,00	150	178,50	-28,50
	61 009 50 Leistungsverrechnung Bauhof	9.066,63	5.000	7.075,63	-2.075,63
	61 331 00 Rufbereitschaft Alarmanlage	1.471,21	1.600	1.446,39	153,61
	61 610 00 Fremd- inst.Gebäude/Aussenanl.(Bauunte rh.)	1.389,92	6.000	6.520,39	-520,39
	61 620 00 Fremdst.v.techn.Anlagen in Betr.bauten	1.286,62	0	0,00	0,00
	61 660 00 Wartungskosten	2.662,99	2.300	3.367,35	-1.067,35
	61 710 00 Aufwendungen für Fremdensor- gung	5.214,60	3.800	9.096,64	-5.296,64
	61 730 00 Fremdreinigung	3.131,55	5.000	3.205,61	1.794,39
	61 800 00 Skonti, Boni	-8,01	0	-8,89	8,89
14.	Abschreibungen	0,00	10	0,00	10,00
	66 200 00 Abschr. Gebäu- de,Sachanl.,Infra.vermögen	0,00	10	0,00	10,00
18.	Sonstige ordentliche Aufwendungen	2.037,38	2.100	2.230,92	-130,92
	70 200 00 Grundsteuer	2.037,38	2.100	2.230,92	-130,92
<b>19.</b>	<b>Summe der ordentlichen Aufwendungen (Positi- onen 11 bis 18)</b>	<b>49.124,58</b>	<b>55.160</b>	<b>48.204,11</b>	<b>6.955,89</b>
<b>20.</b>	<b>Verwaltungsergebnis (Position 10 J. Position 19)</b>	<b>-49.124,58</b>	<b>-55.160</b>	<b>-48.204,11</b>	<b>-6.955,89</b>
<b>23.</b>	<b>Finanzergebnis (Position 21 J. Position 22)</b>	<b>0,00</b>	<b>0</b>	<b>0,00</b>	<b>0,00</b>
<b>24.</b>	<b>Ordentliches Ergebnis (Position 20 und Position 23)</b>	<b>-49.124,58</b>	<b>-55.160</b>	<b>-48.204,11</b>	<b>-6.955,89</b>
<b>27.</b>	<b>Außerordentliches Ergebnis (Position 25 J. Position 26)</b>	<b>0,00</b>	<b>0</b>	<b>0,00</b>	<b>0,00</b>



**Gemeinde:** 10 Gemeinde Sulzbach (Taunus)  
**Produktbereich:** P15 Wirtschaft und Tourismus  
**Produktgruppe:** P1504 Bauhof  
**Produkt:** P15041 Bauhof  
**Teilprodukt:** P150411 Bauhof  
**Kostenstelle:** 15041103 Bauhof Gebäude

**Teilergebnisrechnung**  
**- Euro -**

Pos.	Bezeichnung	Ergebnis des Vor-	Fortgeschriebener	Ergebnis des Haus-	Vergleich
		jahres	Ansatz des Haus-	haltsjahres	fortgeschriebener
		2015	2016	2016	Ansatz/ Ergebnis des Haus- haltsjahres (Sp. 4 J. Sp. 5)
28.	Jahresergebnis vor internen Leistungsbeziehungen (Position 24 und Position 27)	-49.124,58	-55.160	-48.204,11	-6.955,89
31.	Ergebnis der internen Leistungsbeziehungen (Position 29 J. Position 30)	0,00	0	0,00	0,00
32.	Jahresergebnis nach internen Leistungsbeziehungen (Position 28 und Position 31)	-49.124,58	-55.160	-48.204,11	-6.955,89



Gemeinde: 10 Gemeinde Sulzbach (Taunus)  
 Produktbereich: P15 Wirtschaft und Tourismus  
 Produktgruppe: P1504 Bauhof  
 Produkt: P15041 Bauhof  
 Teilprodukt: P150411 Bauhof  
 Kostenstelle: 15041104 Bauhof Fuhrpark



Teilergebnisrechnung  
 - Euro -

Pos.	Bezeichnung	Ergebnis des Vorjahres	Fortgeschriebener Ansatz des Haushaltsjahres	Ergebnis des Haushaltsjahres	Vergleich fortgeschriebener Ansatz/ Ergebnis des Haushaltsjahres (Sp. 4 J. Sp. 5)
		2015	2016	2016	
1	2	3	4	5	6
	<b>Ordentliche Erträge</b>				
1.	Privatrechtliche Leistungsentgelte	547,28	0	114,84	-114,84
	50 900 00 Sonstige Umsatzerlöse	547,28	0	114,84	-114,84
<b>10.</b>	<b>Summe der ordentlichen Erträge (Positionen 1 bis 9)</b>	<b>547,28</b>	<b>0</b>	<b>114,84</b>	<b>-114,84</b>
	<b>Ordentliche Aufwendungen</b>				
13.	Aufwendungen für Sach- und Dienstleistungen	40.210,67	54.000	54.439,99	-439,99
	60 550 00 Aufwendungen für Treibstoffe	10.562,77	12.000	12.354,29	-354,29
	60 660 00 Betriebskosten KFZ	5.471,19	7.000	4.072,52	2.927,48
	61 640 00 Fremdinstandhaltung von Fahrzeugen	17.935,06	12.000	15.522,57	-3.522,57
	61 800 00 Skonti, Boni	-4,85	0	-0,34	0,34
	67 100 00 Leasing	6.246,50	23.000	22.490,95	509,05
14.	Abschreibungen	3.659,00	35.595	3.659,00	31.936,00
	66 430 00 Abschreibungen auf Fuhrpark	3.659,00	35.595	3.659,00	31.936,00
18.	Sonstige ordentliche Aufwendungen	1.144,65	2.000	1.187,29	812,71
	70 300 00 Kfz-Steuer	1.144,65	2.000	1.187,29	812,71
<b>19.</b>	<b>Summe der ordentlichen Aufwendungen (Positionen 11 bis 18)</b>	<b>45.014,32</b>	<b>91.595</b>	<b>59.286,28</b>	<b>32.308,72</b>
<b>20.</b>	<b>Verwaltungsergebnis (Position 10 ./ Position 19)</b>	<b>-44.467,04</b>	<b>-91.595</b>	<b>-59.171,44</b>	<b>-32.423,56</b>
<b>23.</b>	<b>Finanzergebnis (Position 21 ./ Position 22)</b>	<b>0,00</b>	<b>0</b>	<b>0,00</b>	<b>0,00</b>
<b>24.</b>	<b>Ordentliches Ergebnis (Position 20 und Position 23)</b>	<b>-44.467,04</b>	<b>-91.595</b>	<b>-59.171,44</b>	<b>-32.423,56</b>
<b>27.</b>	<b>Außerordentliches Ergebnis (Position 25 ./ Position 26)</b>	<b>0,00</b>	<b>0</b>	<b>0,00</b>	<b>0,00</b>
<b>28.</b>	<b>Jahresergebnis vor internen Leistungsbeziehungen (Position 24 und Position 27)</b>	<b>-44.467,04</b>	<b>-91.595</b>	<b>-59.171,44</b>	<b>-32.423,56</b>
<b>31.</b>	<b>Ergebnis der internen Leistungsbeziehungen (Position 29 ./ Position 30)</b>	<b>0,00</b>	<b>0</b>	<b>0,00</b>	<b>0,00</b>
<b>32.</b>	<b>Jahresergebnis nach internen Leistungsbeziehungen (Position 28 und Position 31)</b>	<b>-44.467,04</b>	<b>-91.595</b>	<b>-59.171,44</b>	<b>-32.423,56</b>



**Gemeinde:** 10 Gemeinde Sulzbach (Taunus)  
**Produktbereich:** P15 Wirtschaft und Tourismus  
**Produktgruppe:** P1504 Bauhof  
**Produkt:** P15041 Bauhof  
**Teilprodukt:** P150411 Bauhof  
**Kostenstelle:** 15041105 Bauhof Leistungsverrechnung

**Teilergebnisrechnung**  
 - Euro -

Pos.	Bezeichnung	Ergebnis des Vorjahres	Fortgeschriebener Ansatz des Haushaltsjahres	Ergebnis des Haushaltsjahres	Vergleich fortgeschriebener Ansatz/ Ergebnis des Haushaltsjahres (Sp. 4 J. Sp. 5)
		2015	2016	2016	
1	2	3	4	5	6
	<b>Ordentliche Erträge</b>				
1.	Privatrechtliche Leistungsentgelte	420.240,40	504.999	441.487,16	63.511,84
	50 904 01 Umsatzerlöse gegen. GW	24.112,69	20.000	24.263,75	-4.263,75
	50 909 50 Umsatzerlöse Leistungsverrechnung	393.610,29	479.210	415.465,91	63.744,09
	50 909 51 Umsatzerlöse Leistungsverrechnung gg. Dri	2.517,42	5.789	1.757,50	4.031,50
<b>10.</b>	<b>Summe der ordentlichen Erträge (Positionen 1 bis 9)</b>	<b>420.240,40</b>	<b>504.999</b>	<b>441.487,16</b>	<b>63.511,84</b>
	<b>Ordentliche Aufwendungen</b>				
13.	Aufwendungen für Sach- und Dienstleistungen	1.767,63	0	38,50	-38,50
	61 009 50 Leistungsverrechnung Bauhof	1.767,63	0	38,50	-38,50
<b>19.</b>	<b>Summe der ordentlichen Aufwendungen (Positionen 11 bis 18)</b>	<b>1.767,63</b>	<b>0</b>	<b>38,50</b>	<b>-38,50</b>
<b>20.</b>	<b>Verwaltungsergebnis (Position 10 J. Position 19)</b>	<b>418.472,77</b>	<b>504.999</b>	<b>441.448,66</b>	<b>63.550,34</b>
<b>23.</b>	<b>Finanzergebnis (Position 21 J. Position 22)</b>	<b>0,00</b>	<b>0</b>	<b>0,00</b>	<b>0,00</b>
<b>24.</b>	<b>Ordentliches Ergebnis (Position 20 und Position 23)</b>	<b>418.472,77</b>	<b>504.999</b>	<b>441.448,66</b>	<b>63.550,34</b>
<b>27.</b>	<b>Außerordentliches Ergebnis (Position 25 J. Position 26)</b>	<b>0,00</b>	<b>0</b>	<b>0,00</b>	<b>0,00</b>
<b>28.</b>	<b>Jahresergebnis vor internen Leistungsbeziehungen (Position 24 und Position 27)</b>	<b>418.472,77</b>	<b>504.999</b>	<b>441.448,66</b>	<b>63.550,34</b>
<b>31.</b>	<b>Ergebnis der internen Leistungsbeziehungen (Position 29 J. Position 30)</b>	<b>0,00</b>	<b>0</b>	<b>0,00</b>	<b>0,00</b>
<b>32.</b>	<b>Jahresergebnis nach internen Leistungsbeziehungen (Position 28 und Position 31)</b>	<b>418.472,77</b>	<b>504.999</b>	<b>441.448,66</b>	<b>63.550,34</b>

Gemeinde: **10 Gemeinde Sulzbach (Taunus)**  
Produktbereich: **P16 Allgemeine Finanzwirtschaft**  
Produktgruppe: **P1601 Steuern, allg. Zuweisungen**  
Produkt: **P16011 Steuern, Allgemeine Zuweisungen und Umlagen**  
Teilprodukt: **P160111 Steuern, allgemeine Zuweisungen und Umlagen**  
Kostenstelle: **16011101 Steuern, allgemeine Zuweisungen**



**Teilergebnisrechnung**  
**- Euro -**

Pos.	Bezeichnung	Ergebnis des Vorjahres	Fortgeschriebener Ansatz des Haushaltsjahres	Ergebnis des Haushaltsjahres	Vergleich fortgeschriebener Ansatz/ Ergebnis des Haushaltsjahres (Sp. 4 J. Sp. 5)
		2015	2016	2016	
1	2	3	4	5	6
	<b>Ordentliche Erträge</b>				
5.	Steuern und steuerähnliche Erträge einschließlich Erträge aus gesetzlichen Umlagen	21.624.805,58	25.969.388	35.827.584,17	-9.858.196,17
	55 000 00 Gemeindeanteil an der Einkommensteuer	6.893.289,57	7.280.000	7.299.486,42	-19.486,42
	55 040 00 Gemeindeanteil an der Umsatzsteuer	1.009.610,13	980.000	1.031.157,17	-51.157,17
	55 510 00 Grundsteuer A	13.190,49	25.388	18.085,69	7.302,31
	55 511 00 Grundsteuer A - Vorjahre	276,56	0	925,37	-925,37
	55 520 00 Grundsteuer B	1.456.334,14	2.208.000	2.127.066,94	80.933,06
	55 521 00 Grundsteuer B - Vorjahre	125.946,99	0	-134,82	134,82
	55 530 00 Gewerbesteuer	10.993.984,56	13.900.000	15.333.456,74	-1.433.456,74
	55 531 00 Gewerbesteuer - Vorjahre	1.056.296,74	1.500.000	9.929.315,55	-8.429.315,55
	55 591 20 Sonst.Vergnügungsst.einschl.Spielapp.st.	45.069,40	46.000	56.969,61	-10.969,61
	55 592 00 Hundesteuer	30.449,00	30.000	31.018,50	-1.018,50
	55 592 50 Hundesteuer - Vorjahre	358,00	0	237,00	-237,00
6.	Erträge aus Transferleistungen	503.641,93	495.000	493.784,16	1.215,84
	54 770 00 Ausgl.leist.n.d.Familienleistungsausgl.	503.641,93	495.000	493.784,16	1.215,84
7.	Erträge aus Zuweisungen und Zuschüssen für laufende Zwecke und allgemeine Umlagen	59.815,00	0	0,00	0,00
	54 010 10 Schlüsselzuweisungen	59.815,00	0	0,00	0,00
8.	Erträge aus der Auflösung von Sonderposten aus Investitionszuweisungen, -zuschüssen und Investitionsbeiträgen	3.625,00	3.500	-4.000,00	7.500,00
	54 600 00 Ertr.Aufl.SoPo Inv.zuweis.öff.Bereich	3.625,00	3.500	-4.000,00	7.500,00
<b>10.</b>	<b>Summe der ordentlichen Erträge (Positionen 1 bis 9)</b>	<b>22.191.887,51</b>	<b>26.467.888</b>	<b>36.317.368,33</b>	<b>-9.849.480,33</b>
	<b>Ordentliche Aufwendungen</b>				
13.	Aufwendungen für Sach- und Dienstleistungen	325.648,62	0	209,69	-209,69
	69 910 02 Niederschlagung	325.648,62	0	209,69	-209,69
16.	Steueraufwendungen einschließlich Aufwendungen aus gesetzlichen Umlageverpflichtungen	13.296.310,37	18.116.531	18.019.615,72	96.915,28
	73 501 00 GEWST Umlage	2.697.550,87	3.000.000	4.709.885,17	-1.709.885,17
	73 541 00 Steuerähnli.Uml.a.Gem.(GV)Kreisumlage	8.967.541,00	7.504.000	7.502.739,96	1.260,04
	73 541 50 Veränderung der FAG-Rückstellung	-2.072.980,00	1.795.531	0,00	1.795.531,00
	73 542 00 Steuerähnli.Uml.a.Gem.(GV)Schulumlage	3.230.120,92	2.942.000	2.941.074,04	925,96
	73 544 00 Verbandsumlage	67.488,81	67.000	56.729,55	10.270,45
	73 546 00 Kompensationsumlage	406.588,77	0	0,00	0,00
	73 547 00 Solidaritätsumlage	0,00	2.808.000	2.809.187,00	-1.187,00



**Gemeinde:** 10 Gemeinde Sulzbach (Taunus)  
**Produktbereich:** P16 Allgemeine Finanzwirtschaft  
**Produktgruppe:** P1601 Steuern, allg. Zuweisungen  
**Produkt:** P16011 Steuern, Allgemeine Zuweisungen und Umlagen  
**Teilprodukt:** P160111 Steuern, allgemeine Zuweisungen und Umlagen  
**Kostenstelle:** 16011101 Steuern, allgemeine Zuweisungen

**Teilergebnisrechnung**  
 - Euro -

Pos.	Bezeichnung	Ergebnis des Vorjahres	Fortgeschriebener Ansatz des Haushaltsjahres	Ergebnis des Haushaltsjahres	Vergleich fortgeschriebener Ansatz/ Ergebnis des Haushaltsjahres (Sp. 4 J. Sp. 5)
		2015	2016	2016	
19.	<b>Summe der ordentlichen Aufwendungen (Positionen 11 bis 18)</b>	<b>13.621.958,99</b>	<b>18.116.531</b>	<b>18.019.825,41</b>	<b>96.705,59</b>
20.	<b>Verwaltungsergebnis (Position 10 J. Position 19)</b>	<b>8.569.928,52</b>	<b>8.351.357</b>	<b>18.297.542,92</b>	<b>-9.946.185,92</b>
21.	Finanzerträge	127.998,00	125.100	262.914,00	-137.814,00
	57 630 01 Verspätungszuschlag	255,00	100	1.810,00	-1.710,00
	57 630 04 Gewerbesteuer-Nachzahlungszins	127.743,00	125.000	261.104,00	-136.104,00
22.	Zinsen und ähnliche Aufwendungen	127.067,00	100.000	72.781,00	27.219,00
	77 511 00 Zinsen für Erstattungen Vorjahr	127.067,00	100.000	72.781,00	27.219,00
23.	<b>Finanzergebnis (Position 21 J. Position 22)</b>	<b>931,00</b>	<b>25.100</b>	<b>190.133,00</b>	<b>-165.033,00</b>
24.	<b>Ordentliches Ergebnis (Position 20 und Position 23)</b>	<b>8.570.859,52</b>	<b>8.376.457</b>	<b>18.487.675,92</b>	<b>-10.111.218,92</b>
27.	<b>Außerordentliches Ergebnis (Position 25 J. Position 26)</b>	<b>0,00</b>	<b>0</b>	<b>0,00</b>	<b>0,00</b>
28.	<b>Jahresergebnis vor internen Leistungsbeziehungen (Position 24 und Position 27)</b>	<b>8.570.859,52</b>	<b>8.376.457</b>	<b>18.487.675,92</b>	<b>-10.111.218,92</b>
31.	<b>Ergebnis der internen Leistungsbeziehungen (Position 29 J. Position 30)</b>	<b>0,00</b>	<b>0</b>	<b>0,00</b>	<b>0,00</b>
32.	<b>Jahresergebnis nach internen Leistungsbeziehungen (Position 28 und Position 31)</b>	<b>8.570.859,52</b>	<b>8.376.457</b>	<b>18.487.675,92</b>	<b>-10.111.218,92</b>

Gemeinde: 10 Gemeinde Sulzbach (Taunus)  
 Produktbereich: P16 Allgemeine Finanzwirtschaft  
 Produktgruppe: P1601 Steuern, allg. Zuweisungen  
 Produkt: P16011 Steuern, Allgemeine Zuweisungen und Umlagen  
 Teilprodukt: P160111 Steuern, allgemeine Zuweisungen und Umlagen  
 Kostenstelle: 16011101 Steuern, allgemeine Zuweisungen



Teilfinanzrechnung  
 - Investitionstätigkeit -  
 - Euro -

Pos.	Bezeichnung	Ergebnis des Vorjahres	Fortgeschriebener Ansatz des Haushaltsjahres	Ergebnis des Haushaltsjahres	Vergleich fortgeschriebener Ansatz/ Ergebnis des Haushaltsjahres (Sp. 4 ./ Sp. 5) 2016
		2015	2016	2016	
1	2	3	4	5	6
	Einzahlungen aus Investitionstätigkeit				
1.	Einzahlungen aus Investitionszuweisungen, -zuschüssen und -beiträgen	3.750,00	0	0,00	0,00
	82 081 10 Einz. Investitonszuw. Land	3.750,00	0	0,00	0,00
<b>6.</b>	<b>Summe investive Einzahlungen</b>	<b>3.750,00</b>	<b>0</b>	<b>0,00</b>	<b>0,00</b>
	Auszahlungen aus Investitionstätigkeit				
<b>14.</b>	<b>Summe investive Auszahlungen</b>	<b>0,00</b>	<b>0</b>	<b>0,00</b>	<b>0,00</b>
<b>15.</b>	<b>Saldo aus Investitionstätigkeit (Einzahlungen ./ Auszahlungen)</b>	<b>3.750,00</b>	<b>0</b>	<b>0,00</b>	<b>0,00</b>



**Gemeinde:** 10 Gemeinde Sulzbach (Taunus)  
**Produktbereich:** P16 Allgemeine Finanzwirtschaft  
**Produktgruppe:** P1602 Sonstige allg. Finanzwirtschaft  
**Produkt:** P16021 Sonstige allgem. Finanzwirtschaft  
**Teilprodukt:** P160211 Sonstige allgem. Finanzwirtschaft  
**Kostenstelle:** 16021101 Sonstige allgem. Finanzwirtschaft

**Teilergebnisrechnung**  
 - Euro -

Pos.	Bezeichnung	Ergebnis des Vor-	Fortgeschriebener	Ergebnis des Haus-	Vergleich fortgeschriebener Ansatz/ Ergebnis des Haus-
		jahres	Ansatz des Haus-	haltsjahres	
		2015	2016	2016	Ergebnis des Haus-
1	2	3	4	5	6
	<b>Ordentliche Erträge</b>				
1.	Privatrechtliche Leistungsentgelte	70,00	0	0,00	0,00
	50 030 00 Überlassung von Gebäuden und Räumen	70,00	0	0,00	0,00
2.	Öffentlich-rechtliche Leistungsentgelte	0,00	0	-5,00	5,00
	51 500 00 Erträge a.Bußgeldern u.Verwarnungen	0,00	0	-5,00	5,00
8.	Erträge aus der Auflösung von Sonderposten aus Investitionszuweisungen, -zuschüssen und Investitionsbeiträgen	39.313,00	15.764	-35.131,00	50.895,00
	54 600 00 Ertr.Aufl.SoPo Inv.zuweis.öff.Bereich	39.313,00	15.764	-35.131,00	50.895,00
9.	Sonstige ordentliche Erträge	3.205.577,74	434.284	413.731,39	20.552,61
	53 091 00 Konzessionsabgabe Strom	335.008,42	0	0,00	0,00
	53 091 01 Konzessionsabgabe Gas	20.877,70	0	0,00	0,00
	53 701 00 Rücklagenentnahme	2.528.811,87	0	0,00	0,00
	53 990 00 Andere sonstige betriebliche Erträge	320.879,75	434.284	413.731,39	20.552,61
<b>10.</b>	<b>Summe der ordentlichen Erträge (Positionen 1 bis 9)</b>	<b>3.244.960,74</b>	<b>450.048</b>	<b>378.595,39</b>	<b>71.452,61</b>
	<b>Ordentliche Aufwendungen</b>				
11.	Personalaufwendungen	59.013,71	0	0,00	0,00
	62 221 00 Leistungsprämie	59.013,71	0	0,00	0,00
13.	Aufwendungen für Sach- und Dienstleistungen	22.926,08	13.200	10.399,36	2.800,64
	61 800 00 Skonti, Boni	-10,73	0	0,00	0,00
	67 300 00 Gebühren	0,00	0	-89,95	89,95
	67 500 00 Bankspe- sen(Kost.Geldverk.u.Kapit.besch.)	1.853,80	2.500	2.066,46	433,54
	69 910 02 Niederschlagung	6.767,50	500	0,00	500,00
	69 910 05 Erlass	13.867,40	10.000	8.405,50	1.594,50
	69 920 00 Kurs- und Zahlungsdifferenzen	1,32	50	17,35	32,65
	69 930 00 Übrige sonstige betriebl. Aufwendungen	446,79	150	0,00	150,00
14.	Abschreibungen	2.194,00	2.194	2.194,00	0,00
	66 150 00 Abschr.aktivierte Investitionszuw., etc.	2.194,00	2.194	2.194,00	0,00
<b>19.</b>	<b>Summe der ordentlichen Aufwendungen (Positionen 11 bis 18)</b>	<b>84.133,79</b>	<b>15.394</b>	<b>12.593,36</b>	<b>2.800,64</b>
<b>20.</b>	<b>Verwaltungsergebnis (Position 10 J. Position 19)</b>	<b>3.160.826,95</b>	<b>434.654</b>	<b>366.002,03</b>	<b>68.651,97</b>
21.	Finanzerträge	37.984,72	25.386	72.535,64	-47.149,64
	57 100 00 Bankzinsen	2.941,64	3.000	206,70	2.793,30
	57 102 00 Zinsen Wohnbauförderung	2.328,67	2.153	2.153,41	-0,41
	57 121 00 Zinsen Arbeitnehmerdarlehen	2.507,51	2.233	199,68	2.033,32
	57 130 00 Zinsen und ähnliche Erträge	1.148,00	0	0,00	0,00
	57 610 00 Säumniszuschläge	15.648,40	10.000	55.111,85	-45.111,85

Gemeinde: **10 Gemeinde Sulzbach (Taunus)**  
 Produktbereich: **P16 Allgemeine Finanzwirtschaft**  
 Produktgruppe: **P1602 Sonstige allg. Finanzwirtschaft**  
 Produkt: **P16021 Sonstige allgem. Finanzwirtschaft**  
 Teilprodukt: **P160211 Sonstige allgem. Finanzwirtschaft**  
 Kostenstelle: **16021101 Sonstige allgem. Finanzwirtschaft**



**Teilergebnisrechnung**  
**- Euro -**

Pos.	Bezeichnung	Ergebnis des Vorjahres	Fortgeschriebener Ansatz des Haushaltsjahres	Ergebnis des Haushaltsjahres	Vergleich fortgeschriebener Ansatz/ Ergebnis des Haushaltsjahres (Sp. 4 J. Sp. 5)
		2015	2016	2016	
	57 620 00 Mahngebühren	9.044,50	5.000	10.276,00	-5.276,00
	57 630 02 Stundungszins	1.702,00	3.000	4.588,00	-1.588,00
	57 630 03 Aussetzungszins	2.664,00	0	0,00	0,00
22.	Zinsen und ähnliche Aufwendungen	142.824,78	139.925	141.064,82	-1.139,82
	77 100 00 Bankzinsen	0,00	0	982,00	-982,00
	77 109 40 LTH #0007500035856	1.033,50	1.040	1.076,56	-36,56
	77 109 41 LTH #0007500035858	2.239,50	2.240	2.332,81	-92,81
	77 109 60 Inv. Kred. VoBa Frankfurt #4150564617	81.036,58	80.110	80.103,87	6,13
	77 109 70 Inv. Kred. WL Bank #500650800	36.212,89	34.230	35.224,88	-994,88
	77 109 80 Inv. Kred. KfW # 0586330	2.500,00	2.305	2.304,70	0,30
	77 109 90 Zinsdienstumlage fürKonjunkturprogramm	19.802,31	20.000	19.040,00	960,00
23.	<b>Finanzergebnis (Position 21 ./ Position 22)</b>	<b>-104.840,06</b>	<b>-114.539</b>	<b>-68.529,18</b>	<b>-46.009,82</b>
24.	<b>Ordentliches Ergebnis (Position 20 und Position 23)</b>	<b>3.055.986,89</b>	<b>320.115</b>	<b>297.472,85</b>	<b>22.642,15</b>
25.	Außerordentliche Erträge	112.603,36	2.900	7.366,29	-4.466,29
	59 890 00 Sonstige periodenfremde Erträge	108.084,92	0	2.834,40	-2.834,40
	59 900 00 sonstige Erträge	4.137,49	2.500	4.230,67	-1.730,67
	59 909 00 Sonstige außerordentliche Erträge	380,95	400	301,22	98,78
26.	Außerordentliche Aufwendungen	358.366,80	0	0,00	0,00
	79 909 99 Gewinnzuführung a.o. Ergebnis	358.366,80	0	0,00	0,00
27.	<b>Außerordentliches Ergebnis (Position 25 ./ Position 26)</b>	<b>-245.763,44</b>	<b>2.900</b>	<b>7.366,29</b>	<b>-4.466,29</b>
28.	<b>Jahresergebnis vor internen Leistungsbeziehungen (Position 24 und Position 27)</b>	<b>2.810.223,45</b>	<b>323.015</b>	<b>304.839,14</b>	<b>18.175,86</b>
31.	<b>Ergebnis der internen Leistungsbeziehungen (Position 29 ./ Position 30)</b>	<b>0,00</b>	<b>0</b>	<b>0,00</b>	<b>0,00</b>
32.	<b>Jahresergebnis nach internen Leistungsbeziehungen (Position 28 und Position 31)</b>	<b>2.810.223,45</b>	<b>323.015</b>	<b>304.839,14</b>	<b>18.175,86</b>



**Gemeinde:** 10 Gemeinde Sulzbach (Taunus)  
**Produktbereich:** P16 Allgemeine Finanzwirtschaft  
**Produktgruppe:** P1602 Sonstige allg. Finanzwirtschaft  
**Produkt:** P16021 Sonstige allgem. Finanzwirtschaft  
**Teilprodukt:** P160211 Sonstige allgem. Finanzwirtschaft  
**Kostenstelle:** 16021101 Sonstige allgem. Finanzwirtschaft

**Teilfinanzrechnung**  
**- Investitionstätigkeit -**  
**- Euro -**

Pos.	Bezeichnung	Ergebnis des Vorjahres 2015	Fortgeschriebener Ansatz des Haushaltsjahres 2016	Ergebnis des Haushaltsjahres 2016	Vergleich fortgeschriebener Ansatz/ Ergebnis des Haushaltsjahres (Sp. 4 ./ Sp. 5) 2016
1	2	3	4	5	6
	Einzahlungen aus Investitionstätigkeit				
1.	Einzahlungen aus Investitionszuweisungen, -zuschüssen und -beiträgen	18.215,19	0	17.278,96	-17.278,96
	82 081 10 Einz. Investitonszuw. Land	18.215,19	0	17.278,96	-17.278,96
<b>6.</b>	<b>Summe investive Einzahlungen</b>	<b>18.215,19</b>	<b>0</b>	<b>17.278,96</b>	<b>-17.278,96</b>
	Auszahlungen aus Investitionstätigkeit				
<b>14.</b>	<b>Summe investive Auszahlungen</b>	<b>0,00</b>	<b>0</b>	<b>0,00</b>	<b>0,00</b>
<b>15.</b>	<b>Saldo aus Investitionstätigkeit (Einzahlungen ./ Auszahlungen)</b>	<b>18.215,19</b>	<b>0</b>	<b>17.278,96</b>	<b>-17.278,96</b>





# **5.**

# **Anhang**

## 5. ANHANG

### 5.1 Rechtliche Grundlagen

Mit dem Gesetz zur Änderung der Hessischen Gemeindeordnung und anderer Gesetze vom 31. Januar 2005 (GVBl. I 2005, S. 54) ist das kommunale Haushaltsrecht grundlegend reformiert worden. Die Kommunen konnten nunmehr gemäß §§ 114a – 114u der Hessischen Gemeindeordnung (HGO) a.F. die doppelte Buchführung (Doppik) oder im Sinne der §§ 92 – 114 HGO die Verwaltungsbuchführung (erweiterte Kameralistik) weiterführen.

Durch die Änderung der HGO durch Gesetz vom 16. Dezember 2011 ist diese Wahlmöglichkeit weggefallen, sodass fortan sämtliche Kommunen ihre Haushaltswirtschaft nach den Grundsätzen der kommunalen Doppik führen müssen.

Am 12. Mai 2005 hat die Gemeindevertretung der Gemeinde Sulzbach (Taunus) beschlossen, dass schnellstmöglich, spätestens jedoch zum 01. Januar 2009 ein doppischer, produktorientierter Haushalt vorzulegen ist. Bereits für das Haushaltsjahr 2008 wurde der Gemeindevertretung ein Haushalt nach doppischen Grundsätzen zur Beschlussfassung vorgelegt.

Gemäß § 112 HGO i.V.m. §§ 44 ff GemHVO hat die Gemeinde zum Schluss eines jeden Haushaltsjahres einen Jahresabschluss, der die tatsächliche Vermögens-, Finanz- und Ertragslage darstellt, aufzustellen. Er besteht aus

1. der Vermögensrechnung
2. der Ergebnisrechnung und
3. der Finanzrechnung

und ist durch einen Rechenschaftsbericht zu erläutern. Weiterhin sind dem Jahresabschluss ein Anhang, in dem die wesentlichen Positionen des Jahresabschlusses erläutert sind, und eine Übersicht über die in das Folgejahr zu übertragenden Haushaltsermächtigungen beizufügen.

### 5.2 Angaben zu Bilanzierungs- und Bewertungsmethoden

Zugänge im Anlagevermögen sind grundsätzlich zu Anschaffungs- und Herstellungskosten vermindert um die Abschreibung bewertet.

Als Abschreibungsmethode findet ausschließlich die lineare Abschreibung Anwendung. Die lineare Abschreibung ist im Jahr der Anschaffung, bei Baumaßnahmen der Zeitpunkt der Inbetriebnahme, nur zeitanteilig (pro rata temporis) zu verrechnen.

Die Abschreibungen wurden nach Maßgabe der Abschreibungstabelle für Gemeinden unter Berücksichtigung der erwarteten wirtschaftlichen, technischen und rechtlichen Nutzungsdauer festgelegt.

Investitionszuschüsse werden maßnahmenbezogen abgeschrieben. Pauschale Investitionszuweisungen und –zuschüsse, welche nicht maßnahmenbezogen zugeordnet werden können (z. B. die Investitionspauschale), werden jährlich mit einem Zehntel des Ursprungsbetrages aufgelöst.

Eine detaillierte Darstellung der gewählten Bilanzierungs- und Bewertungsmethoden wurde in der Eröffnungsbilanz vorgenommen. In allen Folgeabschlüssen wird auf diese detaillierte Darstellung verzichtet.

### 5.3 Erläuterungen zu den Posten der Vermögensrechnung

Die Entwicklung des Anlagevermögens kann aus dem Anlagenspiegel (Seite 187 - 190) entnommen werden. Nachfolgend werden die **wesentlichen** Zu- und Abgänge ohne Abschreibungen der einzelnen Bilanzpositionen erläutert.

#### AKTIVA

**Wert 31.12.2016**

(Wert 31.12.2015)

#### 1 Anlagevermögen

##### 1.1 Sachanlagevermögen

##### 1.2 Sachanlagevermögen

##### 1.2.2 Bauten einschließlich Bauten auf fremden Grundstücken

**21.277.172,00 €**

(22.060.646,00 €)

Die Investitionen erfolgten in den Bereichen Kinder- und Jugendeinrichtungen mit 12 Tsd. € Tsd. €, Bürgerhäuser mit 5 Tsd € sowie den Brandschutzeinrichtungen mit 44 Tsd €.

##### 1.2.3 Sachanlagen im Gemeingebrauch, Infrastrukturvermögen

**9.110.336,00 €**

(8.887.176,00 €)

Diese Bilanzposition umfasst die öffentlichen Einrichtungen, die im Rahmen der Daseinsvorsorge für die örtliche Gemeinschaft erforderlich sind, z. B. Straßen, Brücken, öffentliche Grünflächen und Wald.

Im Haushaltsjahr 2016 wurden rund 5 Tsd. € im Bereich der Straßenbeleuchtung aktiviert. Zudem wurden Straßen mit 4 Tsd € und Friedhofsanlagen mit 25 Tsd. € erneuert bzw. erweitert.

#### 1.2.5 Geleistete Anzahlungen und Anlagen im Bau

**775.519,94 €**

(1.100.439,89 €)

Im Berichtsjahr wurde die Haingrabenstraße mit 369.778,91 € in das Infrastrukturvermögen umgegliedert.

#### 2.2 Flüssige Mittel

**8.374.357,13 €**

(1.798.788,46 €)

Der Bestand an flüssigen Mitteln hat im Laufe des Haushaltsjahres um rd. 6,5 Mio. € zugenommen.

### **PASSIVA**

#### 1. Eigenkapital

##### 1.4 Jahresüberschuss / Jahresfehlbetrag

**1.442.502,40 €**

Die aus der Ergebnisrechnung resultierenden Jahresüberschüsse sowie Jahresfehlbeträge verändern zunächst nicht die Nettoposition.

In 2016 beträgt der Überschuss im ordentlichen Ergebnis 142.772,81 € und soll den Rücklagen des ordentlichen Ergebnisses zugeführt werden. Der Überschuss im außerordentlichen Ergebnis 2016 in Höhe von 142.359,07 € wird zur Deckung der vorgetragenen Verluste verwendet.

#### 2. Sonderposten

Investitionszuweisungen, Investitionszuschüsse und Investitionsbeiträge, die die Gemeinde erhalten hat, werden in der Vermögensrechnung als Sonderposten passiviert. Der Förderbetrag wird dabei getrennt von den eigentlichen Anschaffungs- und Herstellungskosten ausgewiesen und ertragswirksam aufgelöst (Hauptkonto 546).

Ein Sonderposten für Gebührenüberschüsse des Bereichs Abfall ist um 37 Tsd € auf nunmehr 124 Tsd € erhöht worden.

### 3. Rückstellungen

**11.644.124,14 €**

(6.690.546,73 €)

Rückstellungen sind ungewisse Verbindlichkeiten und Aufwendungen für gewisse Sachverhalte, die bezüglich ihres Eintretens bzw. ihrer Höhe nach zum Abschlussstichtag nicht völlig sicher sind und bei denen die Inanspruchnahme wahrscheinlich ist.

So werden Rückstellungen für Pensions- und Beihilfeverpflichtungen, Abfindungszahlungen, Altersteilzeit, Urlaubsansprüche, Überstunden, Rechts- und Beratungskosten und auch Verlustausgleiche an Verbundene Unternehmen gebildet. Gemäß § 41 Abs. 6 GemHVO sind die Rückstellungsverpflichtung mit einem Rechnungszinsfuß von 6 % zu ermitteln. Dieser Zinssatz ist in der aktuellen Niedrigzinsphase zu hoch angesetzt. Dies führt zu einer Unterschätzung künftiger Zahlungsbelastungen und damit zu nicht unerheblichen stillen Lasten in der Bilanz. Aber der Gesetzgeber lässt hier keine Wahlfreiheit für eine realistische Berechnung der Pensionszahlungen zu.

Eine detaillierte Aufstellung findet sich auf den Seiten 190 - 192.

Auf Grundlage des neuen Finanzausgleichgesetzes ist eine Rückstellung für Finanzausgleich und Steuerschuldverhältnisse mit 5,7 Mio. € gebildet worden.

### 4. Verbindlichkeiten

#### 4.1.1 Verbindlichkeiten gegenüber Kreditinstituten

**7.780.847,50 €**

(9.079.009,70 €)

Eine detaillierte Übersicht über die Verbindlichkeiten gegenüber Kreditinstituten findet sich auf S. 201 - 202.

#### 5.4 Erläuterung zu den Abweichungen der Ergebnisrechnung

In der Gesamtergebnisrechnung sind die dem Haushaltsjahr zuzuordnenden Erträge und Aufwendungen gegenüberzustellen. Eine Verrechnung darf nicht erfolgen.

Das Jahresergebnis wird aus der Gegenüberstellung von Gesamterträgen und Gesamtaufwendungen ermittelt. Gemäß § 24 Abs. 1 GemHVO ist ein Überschuss des ordentlichen Ergebnisses der Rücklage aus Überschüssen des ordentlichen Ergebnisses zuzuführen, soweit er nicht zum Ausgleich des außerordentlichen Ergebnisses des Haushaltsjahres benötigt wird. Ein Überschuss beim außerordentlichen Ergebnis ist der Rücklage aus Überschüssen des außerordentlichen Ergebnisses zuzuführen.

Die dominierende Abweichung ergibt im Bereich der Steuereinnahmen. Hier wurden 9.858 Tsd. € mehr erwirtschaftet als geplant. Dem stehen die um 5.621 Tsd € höhere Steueraufwendungen einschließlich Aufwendungen aus gesetzlichen Umlageverpflichtungen gegenüber, welche hauptsächlich die dafür gebildete Rückstellung beinhalten.





## 5.5 Erläuterungen zu Posten der Finanzrechnung

Die Finanzrechnung gibt Informationen über die Zahlungsströme sowie über die Zahlungsmittelbestände der Kommune und über die Frage, wie die Kommune finanzielle Mittel erwirtschaftet hat und welche zahlungswirksamen Investitions- und Finanzierungsmaßnahmen vorgenommen werden.

Die Finanzrechnung wird in drei Stufen differenziert:

- Finanzmittelfluss aus laufender Verwaltungstätigkeit
- Finanzmittelfluss aus Investitionstätigkeit
- Finanzmittelfluss aus Finanzierungstätigkeit

Die Gemeinde Sulzbach (Taunus) hat zu Beginn des Haushaltsjahres 2016 einen Finanzmittelbestand in Höhe von 1.798.788,46 €.

Insbesondere der hohe Zahlungsmittelüberschuss aus laufender Verwaltungstätigkeit mit 7.985.169,14 € sorgt für einen positiven Zahlungsmittelüberschuss insgesamt.

Hierdurch erhöht sich der Finanzmittelbestand zum 31.12.2016 auf 8.374.357,13 €.

Die Finanzrechnung weist einen Saldo von 8.384.348,13 € aus. Die Differenz ergibt sich als softwaretechnisches Problem. Es wird versucht diesen mit unserem Systemanbieter bis zum Jahresabschluss 2017 zu beheben.

## 5.6 Sonstige Angaben

### 5.6.1 Rechtliche und wirtschaftliche Grundlagen

---

Die Rechtsstellung der Gemeinde Sulzbach (Taunus) ergibt sich aus der Hessischen Gemeindeordnung vom 25. Februar 1952 in der Fassung der Bekanntmachung vom 7. März 2005 (GVBl. I S. 142), zuletzt geändert durch Artikel 1 des Gesetzes vom 20. Dezember 2015 ([GVBl. S. 618](#)).

Die Gemeinde Sulzbach (Taunus) ist eine kreisangehörige Gebietskörperschaft im Main-Taunus-Kreis. Als Gebietskörperschaft verwaltet sie ihr Gebiet nach den Grundsätzen der gemeindlichen Selbstverwaltung.

Die Aufsichtsbehörde ist der Landrat des Main-Taunus-Kreises. Die obere Aufsichtsbehörde ist der Regierungspräsident des Regierungsbezirks Darmstadt. Die oberste Aufsichtsbehörde ist der Minister des Innern und für Sport des Landes Hessen.

Der Hauptsitz der Gemeindeverwaltung befindet sich im Rathaus, Hauptstr. 11.

In der Sitzung der Gemeindevertretung am 20.12.2007 wurde die Hauptsatzung geändert. Danach sieht § 8 vor, dass die Haushaltswirtschaft ab dem Jahr 2008 gem. § 92 Abs. 3 HGO nach den Grundsätzen der doppelten Buchführung (kommunale Doppik) geführt wird.

### 5.6.2 Organe und Vertretungsbefugnisse

---

Die Bürgerinnen und Bürger der Gemeinde Sulzbach (Taunus) nehmen durch die Wahl der Gemeindevertretung und der Bürgermeisterin oder des Bürgermeisters sowie durch Bürgerentscheide an der Verwaltung der Gemeinde teil.

Die Gemeindevertretung ist das oberste Organ der Gemeinde Sulzbach (Taunus).

Die Zahl der Gemeindevertreter in der Gemeindevertretung der Gemeinde Sulzbach (Taunus) beträgt nach § 38 HGO für Gemeinden bis zu 10.000 Einwohnern 31 Mitglieder. Diese verteilen sich wie folgt:

	<b>bis 31.03.2016</b>		<b>ab 01.04.2016</b>
CDU-Fraktion	11 Sitze		13 Sitze
SPD-Fraktion	11 Sitze		8 Sitze
GAL-Fraktion	4 Sitze	GRÜNE-Fraktion	3 Sitze
FWG-Fraktion	2 Sitze	FW-Fraktion	3 Sitze
Pro Sulzbach Wählergemeinschaft	2 Sitze		2 Sitze
FDP-Fraktion	1 Sitze		2 Sitze

Die Wahlzeit der Gemeindevertretung beträgt fünf Jahre.

Mitglieder der Gemeindevertretung im Jahr 2016 sind:

**Vorsitzende der Gemeindevertretung**

Stadler	Elke	(bis 31.03.2016)
Klais, Dr.	Odo	(ab 01.04.2016)

**Gemeindevertreter/innen**

Bauer	Katharina	(ab 01.04.2016)
Blecking, Dr.	Marc	(ab 01.04.2016)
Blossey	Sandra	(ab 01.04.2016)
Buderus-Feder	Julia	
Brandt	Matthias	
Christian	Helmuth	
Debusmann	Gunther	(bis 31.03.2016)
Diefenbach	Claudia	
Fritz, Dr.	Joachim	
Gattung	Svenja	(bis 31.03.2016)
Geiß	Dieter	
Götze	Jan-Erik	(ab 01.04.2016)
Haese	Alfred	(bis 31.03.2016)
Hans	Stephan	(bis 31.03.2016)
Hartmann	Stefan	(ab 01.04.2016)
Heide	Claus	
Heitmüller-Klaus	Ulla	(bis 31.03.2016)
Herbst	Gerald	
Hofmann	Coriann	(ab 01.04.2016)
Kahle	Joachim	
Klais, Dr.	Odo	(bis 31.03.2016)
Krasemann, Dr.	Andreas	
Lengies-Jäger	Inge	(bis 31.03.2016)
Lifka	Julian	
Lifka	Paul	(bis 31.03.2016)
Lissmann	Martin	(ab 01.04.2016)
Noll	Katharina	(bis 31.03.2016)
Reccius	Manfred	
Reccius	Svenja	(ab 01.04.2016)
Schnabel	Bernd	(ab 01.04.2016)
Santaniello	Sina	(bis 31.03.2016)
Schoeffel	Ruth	
Schubert	Petra	(bis 31.03.2016)
Sinn, Dr.	Helmut	(bis 31.03.2016)
Sinn, Dr.	Miriam	(ab 01.04.2016)
Stummer	Lorenz	(bis 31.03.2016)
Sydow	Jörg	
Timmermann	Ralf	(ab 01.04.2016)
Uhrig	Stefan	
Weisbrod	Otto	
Wieczorek	Hans-Jürgen	(bis 31.03.2016)

Zachow	Bianca	(ab 01.04.2016)
Ziesche-Uebelhoer	Isabell	(ab 01.04.2016)

Die Gemeindevertretung beschließt über die wichtigen Angelegenheiten der Gemeinde. Sie kann die Beschlussfassung über bestimmte Angelegenheiten oder bestimmte Arten von Angelegenheiten auf den Gemeindevorstand oder einen der Ausschüsse übertragen. Dies gilt nicht für die in § 51 HGO aufgeführten ausschließlichen Zuständigkeiten der Gemeindevertretung.

Die Gemeindevertretung hat zur Vorbereitung ihrer Beschlüsse folgende Ausschüsse aus ihrer Mitte gebildet:

- Haupt- und Finanzausschuss
- Planungs- und Bauausschuss
- Sozial-, Umwelt- und Kulturausschuss

Die Gemeindevertretung überwacht die gesamte Verwaltung der Gemeinde und die Geschäftsführung des Gemeindevorstands.

Der Gemeindevorstand hat die Gemeindevertretung über wichtige Verwaltungsangelegenheiten laufend zu unterrichten und ihr wichtige Anordnungen der Aufsichtsbehörde mitzuteilen.

Der Gemeindevorstand besteht aus der hauptamtlichen Bürgermeisterin oder dem hauptamtlichen Bürgermeister, der oder dem ehrenamtlichen Ersten Beigeordneten und weiteren acht ehrenamtlichen Beigeordneten.

Die Mitglieder des Gemeindevorstandes im Jahr 2016 sind:

#### **Bürgermeister**

Wolf	Renate	(bis 30.04.2016)
Bociek	Elmar	(ab 01.05.2016)

#### **Beigeordnete**

Lissmann	Martin	Ehrenamtlicher Erster Beigeordneter (bis 14.04.2016)
Wieczorek	Hans-Jürgen	Ehrenamtlicher Erster Beigeordneter (ab 14.04.2016)
Abraham	Gabriele	
Anthes	Willi	(bis 14.04.2016)
Brylka	Martin	
Buderus	Dieter	(bis 14.04.2016)
Fritz	Heidi	(bis 14.04.2016)
Hans	Stephan	(ab 14.04.2016)
Hoppe	Peter	
Marschall, Dr.	Jörg	(ab 14.04.2016)
Schoeffel	Gerhard	
Voege	Josef	
Watermann	Marlies	(ab 19.05.2016)
Zimmermann	Michaela	

Die Bürgermeisterin oder der Bürgermeister wird von den Bürgerinnen und Bürgern der Gemeinde direkt gewählt. Die Amtszeit beträgt sechs Jahre.

Die Beigeordneten werden von der Gemeindevertretung für die Wahlzeit der Gemeindevertretung gewählt.

Die oder der Erste Beigeordnete ist die allgemeine Vertretung der Bürgermeisterin / des Bürgermeisters.

Der Gemeindevorstand ist die Verwaltungsbehörde der Gemeinde. Er besorgt nach den Beschlüssen der Gemeindevertretung im Rahmen der bereitgestellten Mittel die laufende Verwaltung der Gemeinde Sulzbach (Taunus).

Der Gemeindevorstand vertritt die Gemeinde.

Die Bürgermeisterin oder der Bürgermeister bereitet die Beschlüsse des Gemeindevorstands vor und führt sie aus. Er oder sie leitet und beaufsichtigt den Geschäftsgang der gesamten Verwaltung und sorgt für den geregelten Ablauf der Verwaltungsgeschäfte.

Die ausländischen Einwohner wählen einen Ausländerbeirat. Dieser vertritt nach § 88 HGO die Interessen deren in Sulzbach (Taunus). Er berät die städtischen Gremien in allen Angelegenheiten, die ausländische Einwohner betreffen.

Die Amtszeit endete am 07.11.2010; es gab keine Neuwahlen.

### 5.6.3 Bezüge der Organe

---

Die Mitglieder der gemeindlichen Gremien erhalten als Entschädigung für ihre ehrenamtliche Tätigkeit Leistungen nach der Entschädigungssatzung der Gemeinde Sulzbach (Taunus). Die gewährten Entschädigungen setzen sich zusammen aus Monatspauschalen, Sitzungspauschalen und Funktionspauschalen für erhöhten Aufwand.

### 5.6.4 Mitarbeiterinnen und Mitarbeiter

---

Am 30.06.2016 waren 105,590 Mitarbeiter bei der Gemeinde Sulzbach (Taunus) beschäftigt, davon

3,5	Beamte
101,09	Beschäftigte
1,0	Auszubildende

### 5.6.4 Steuerliche Verhältnisse

---

Die Gemeindeverwaltung ist steuerrechtlich eine juristische Person des öffentlichen Rechts und daher grundsätzlich als solche nicht steuerpflichtig.

Jedoch wird dieser Grundsatz dort durchbrochen, wo juristische Personen des öffentlichen Rechts gewerbliche Aufgaben wahrnehmen (§ 4 Abs. 2 KStG). Dies ist bei der Gemeinde Sulzbach (Taunus) im Teilbereich der Eichwaldhallen der Fall. In diesem Bereich unterliegt sie in vollem Umfang der Körperschaftssteuerpflicht. Sie ist zur jährlichen Abgabe der Gewinnermittlung und der daraus resultierenden Körperschaftssteuererklärung verpflichtet.

Der Umsatzsteuer unterliegen die Lieferungen und Leistungen, die die juristische Person des öffentlichen Rechts im Rahmen ihrer unternehmerischen Tätigkeit ausführt. Dies betrifft insbesondere die Betriebe gewerblicher Art der Gemeinde Sulzbach (Taunus) wie zum Beispiel Bürgerhaus, Bürgerzentrum und Forstwirtschaft.

Umsatzsteuerrechtlich ist der Eigenbetrieb „Gemeindewerke“ kein selbständiges Unternehmen, sondern Bestandteil des Unternehmens „Gemeinde“ (§ 2 Abs. 2 UStG). Er wird umsatzsteuerrechtlich der Gemeinde zugeordnet.

Gemäß § 18 Abs. 4 UStG ist die Gemeinde Sulzbach (Taunus) zur Abgabe der jährlichen Umsatzsteuererklärung verpflichtet.

#### **5.6.6 Haftungsverhältnisse**

---

Es bestehen keine Haftungsverhältnisse aus Beteiligung oder Bürgschaften.

#### **ZVK-Renten**

Die Zusatzversorgungskassen gewähren Arbeitnehmern im öffentlichen Dienst, aufgrund der Mitgliedschaft des Arbeitgebers in der ZVK, Pensionszusagen. Bezogen auf das Mitglied (den Arbeitgeber) stellen diese Zusagen mittelbare Versorgungszusagen an die Arbeitnehmer dar. Da die Bildung von Rückstellungen für mittelbare Versorgungsverpflichtungen handelsrechtlich ein Passivierungswahlrecht darstellt, ist der Ansatz in der Steuerbilanz derzeit nicht zulässig.

## 5.6.7 Beteiligungsübersicht

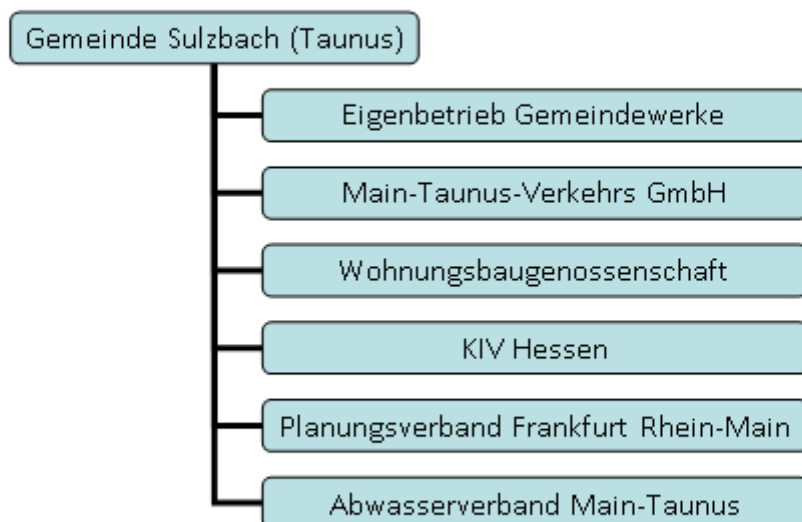

Unter den Beteiligungen ist folgender rechtlich unselbständiger Eigenbetrieb (Sondervermögen) erfasst:

Name und Sitz des Unternehmens	Beteiligungsquote der Gemeinde In %	Bilanzwert zum 31.12.2016	Stammkapital 31.12.2016	Eigenkapital 31.12.2016	Jahresergebnis 2016
Eigenbetrieb Gemeindewerke	100	15.106 T€	2.045 T€	6.164 T€	143 T€

Darüber hinaus ist die Gemeinde Sulzbach (Taunus) an folgenden Unternehmen beteiligt:

Name und Sitz des Unternehmens	Beteiligungsquote der Gemeinde In %	Bilanzwert zum 31.12.2016	Stammkapital 31.12.2016	Eigenkapital 31.12.2016	Jahresergebnis 2016
Main-Taunus-Verkehrs GmbH	5	Es liegt kein Abschluss mit Prüfbericht vor			
Wohnungsbau- genossenschaft	n. F.	Es liegt kein Abschluss mit Prüfbericht vor			
Abwasserverband Main-Taunus	4	Es liegt	kein Abschluss	mit Prüfbericht vor	

Weitere Beteiligungen sind Mitgliedschaften in Zweckverbänden, wie dem Planungsverband Frankfurt/Rhein-Main und dem KIV Hessen. Diese werden mit einem Erinnerungswert von 1,00 € bewertet.

## **5.1**

# **Anlagen zum Anhang**

## **„Anlagenspiegel“**



**Gemeinde Sulzbach**  
**Jahresabschluss zum 31. Dezember 2016**  
**Übersicht**  
**über den Stand des Anlagevermögens (Anlagenpiegel)**

Anlagevermögen	Anschaffungs- und Herstellungskosten					Kumulierte Abschreibungen						Buchwert	
	Am Beginn des Haushaltsjahres EUR	Zugänge im Haushaltsjahr EUR	Abgänge im Haushaltsjahr EUR	Umbuchungen im Haushaltsjahr EUR	Am Ende des Haushaltsjahres EUR	Am Beginn des Haushaltsjahres EUR	Zuschreibungen im Haushaltsjahr EUR	Abschreibungen im Haushaltsjahr EUR	Angesammelte Abschreibungen auf Abgänge EUR	Umbuchungen im Haushaltsjahr EUR	Am Ende des Haushaltsjahres EUR	am 31.12. des Haushaltsjahres EUR	am 31.12. des Vorjahres EUR
<b>1.1 Immaterielle Vermögensgegenstände</b>													
1.1 Konzessionen, Lizenzen und ähnliche Rechte	1.771.083,81	12.625,22	0,00	0,00	1.783.709,03	1.372.542,81	0,00	17.527,22	0,00	0,00	1.390.070,03	393.639,00	398.541,00
1.2 Geleistete Investitionszuweisungen und -zuschüsse	3.264.775,15	35.240,03	0,00	0,00	3.300.015,18	779.352,70	0,00	128.695,00	0,00	0,00	908.047,70	2.391.967,48	2.485.422,45
<b>Summe 1.1</b>	<b>5.035.858,96</b>	<b>47.865,25</b>	<b>0,00</b>	<b>0,00</b>	<b>5.083.724,21</b>	<b>2.151.895,51</b>	<b>0,00</b>	<b>146.222,22</b>	<b>0,00</b>	<b>0,00</b>	<b>2.298.117,73</b>	<b>2.785.606,48</b>	<b>2.883.963,45</b>
<b>2.1 Sachanlagen</b>													
2.1.1 Grundstücke, grundstücksgleiche Rechte	13.243.004,06	0,00	0,00	0,00	13.243.004,06	0,00	0,00	0,00	0,00	0,00	0,00	13.243.004,06	13.243.004,06
2.1.2 Bauten einschließlich Bauten auf fremden Grundstücken	39.419.241,25	61.250,67	0,00	0,00	39.480.491,92	17.358.595,25	0,00	844.724,67	0,00	0,00	18.203.319,92	21.277.172,00	22.060.646,00
2.1.3 Sachanlagen im Gemeindegebrauch, Infrastrukturvermögen	20.964.227,09	15.849,77	0,00	369.778,91	21.349.855,77	12.077.051,09	0,00	162.468,68	0,00	0,00	12.239.519,77	9.110.336,00	8.887.176,00
2.1.4 Anlagen und Maschinen zur Leistungserstellung	34.962,14	0,00	0,00	0,00	34.962,14	14.792,14	0,00	2.548,00	0,00	0,00	17.340,14	17.622,00	20.170,00
2.1.5 Andere Anlagen, Betriebs- und Geschäftsausstattung	8.266.457,93	69.825,11	0,00	0,00	8.336.283,04	6.412.898,93	0,00	272.070,11	0,00	0,00	6.684.969,04	1.651.314,00	1.853.559,00
2.1.6 Geleistete Anzahlungen und Anlagen im Bau	1.100.439,89	44.858,96	0,00	-369.778,91	775.519,94	0,00	0,00	0,00	0,00	0,00	775.519,94	1.100.439,89	
<b>Summe 2.1</b>	<b>83.028.332,36</b>	<b>191.784,51</b>	<b>0,00</b>	<b>0,00</b>	<b>83.220.116,87</b>	<b>35.863.337,41</b>	<b>0,00</b>	<b>1.281.811,46</b>	<b>0,00</b>	<b>0,00</b>	<b>37.145.148,87</b>	<b>46.074.968,00</b>	<b>47.164.994,95</b>
<b>1.3 Finanzanlagen</b>													
1.3.1 Anteile an verbundenen Unternehmen	6.244.841,22	0,00	0,00	0,00	6.244.841,22	688.675,81	0,00	0,00	0,00	0,00	688.675,81	5.556.165,41	5.556.165,41
1.3.2 Ausleihungen an verbundene Unternehmen	0,00	0,00	0,00	0,00	0,00	0,00	0,00	0,00	0,00	0,00	0,00	0,00	0,00
1.3.3 Beteiligungen	1.586.349,14	0,00	0,00	0,00	1.586.349,14	0,00	0,00	0,00	0,00	0,00	0,00	1.586.349,14	1.586.349,14
1.3.4 Ausleihungen an Unternehmen, mit denen ein Beteiligungsverhältnis besteht	96.989,57	0,00	1.426,50	0,00	95.563,07	0,00	0,00	0,00	0,00	0,00	0,00	95.563,07	96.989,57
1.3.5 Wertpapiere des Anlagevermögens	71.589,37	11.042,15	0,00	0,00	82.631,52	0,00	0,00	0,00	0,00	0,00	0,00	82.631,52	71.589,37
1.3.6 Sonstige Ausleihungen (sonstige Finanzanlagen)	1.109.408,93	0,00	31.045,16	0,00	1.078.363,77	0,00	0,00	0,00	0,00	0,00	0,00	1.078.363,77	1.109.408,93
<b>Summe 1.3</b>	<b>9.109.178,23</b>	<b>11.042,15</b>	<b>32.471,66</b>	<b>0,00</b>	<b>9.087.748,72</b>	<b>688.675,81</b>	<b>0,00</b>	<b>0,00</b>	<b>0,00</b>	<b>0,00</b>	<b>688.675,81</b>	<b>8.399.072,91</b>	<b>8.420.502,42</b>
<b>1.4 Sparkassenrechtliche Sonderbeziehungen</b>	<b>0,00</b>	<b>0,00</b>	<b>0,00</b>	<b>0,00</b>	<b>0,00</b>	<b>0,00</b>	<b>0,00</b>	<b>0,00</b>	<b>0,00</b>	<b>0,00</b>	<b>0,00</b>	<b>0,00</b>	<b>0,00</b>
<b>Gesamtsumme</b>	<b>97.173.369,55</b>	<b>250.691,91</b>	<b>32.471,66</b>	<b>0,00</b>	<b>97.391.589,80</b>	<b>38.703.908,73</b>	<b>0,00</b>	<b>1.428.033,68</b>	<b>0,00</b>	<b>0,00</b>	<b>40.131.942,41</b>	<b>57.259.647,39</b>	<b>58.469.460,82</b>



# **„Forderungsspiegel“**



**FORDERUNGSSPIEGEL** zum 31. Dezember 2016

Gemeinde Sulzbach (Taunus), Sulzbach (Taunus)

	Gesamtbetrag Des Haushaltsjahres EUR	Restlaufzeit bis zu 1 Jahr EUR	Restlaufzeit 1 bis 5 Jahren EUR	Restlaufzeit über 5 Jahre EUR	Gesamtbetrag des Vorjahres EUR
1. Forderungen aus Zuweisungen, Transferleistungen, Inves- titionszuweisungen und -zuschüssen und Investitions- beiträgen	2.952.893,24	2.557.230,66	0,00	395.662,58	2.775.454,24
2. Forderungen aus Steuern und steuerähnlichen Abgaben	590.874,36	590.874,36	0,00	0,00	739.336,29
3. Forderungen aus Lieferungen und Leistungen	240.035,02	240.035,02	0,00	0,00	22.789,82
4. Forderungen gegen Gemeindewerke	5.401.620,31	5.401.620,31	0,00	0,00	5.401.620,31
5. sonstige Vermögensgegenständ e	818.997,92	818.997,92	0,00	0,00	1.137.957,21
Summe Forderungen	10.004.420,85	9.608.758,27	0,00	395.662,58	10.077.157,87



# **„Rückstellungsspiegel“**





Gemeinde Sulzbach

Rückstellungsspiegel zum 31.12.2016

	Stand 1.1.2016	Inanspruchnahme	Auflösung	Zuführung	Stand 31.12.2016
Pensionen	4.099.046,00	27.941,00	0,00	263.713,00	4.334.818,00
Abfindungen	5.584,00	0,00	0,00	0,00	5.584,00
Altersteilzeit	275.971,00	130.435,00	0,00	0,00	145.536,00
Beihilfe	1.146.059,00	67.063,00	0,00	39.298,00	1.118.294,00
	<b>5.526.660,00</b>	<b>225.439,00</b>	<b>0,00</b>	<b>303.011,00</b>	<b>5.604.232,00</b>
Kreis- und Schulumlage	0,00	0,00	0,00	5.722.611,66	5.722.611,66
Urlaub	32.613,62	32.613,62	0,00	60.568,44	60.568,44
Überstunden	90.257,52	90.257,52	0,00	95.128,04	95.128,04
Leistungsentgelt	271.779,48	271.779,48	0,00	0,00	0,00
Rechts- und Beratungskosten	63.334,00	42.016,61	2.983,39	0,00	18.334,00
Sonstige	58.994,16	28.634,16	8.110,00	0,00	22.250,00
Verlustausgleich Werke 2013	40.292,65	0,00	40.292,65	0,00	0,00
Abschlussprüfung	215.000,00	61.875,00	32.125,00	0,00	121.000,00
	<b>772.271,43</b>	<b>527.176,39</b>	<b>83.511,04</b>	<b>155.696,48</b>	<b>317.280,48</b>
	<b>6.298.931,43</b>	<b>752.615,39</b>	<b>83.511,04</b>	<b>6.181.319,14</b>	<b>11.644.124,14</b>



# **„Verbindlichkeitspiegel“**



**VERBINDLICHKEITENSPIEGEL** zum 31. Dezember 2016

Gemeinde Sulzbach (Taunus), Sulzbach (Taunus)

	Gesamtbetrag des Haushaltsjahres EUR	Restlaufzeit bis zu 1 Jahr EUR	Restlaufzeit 1 bis 5 Jahre EUR	Restlaufzeit über 5 Jahre EUR	Gesamtbetrag des Vorjahres EUR
1 Verbindlichkeiten aus Kreditaufnahmen	7.995.990,07	492.386,86	1.889.129,89	5.614.473,32	9.079.009,70
2 Verbindlichkeiten aus Zuweisungen und Zu- schüssen, Transferleistungen und Investitionszuweisung en und -zuschüsse sowie Investitionsbeiträge	7.200,00	7.200,00	0,00	0,00	7.200,00
3 Verbindlichkeiten aus Lieferungen und Leistungen	2.680.826,33	2.680.826,33	0,00	0,00	2.979.400,33
4 Sonstige Verbindlichkeiten	1.253.021,43	1.253.021,43	0,00	0,00	1.164.193,40
<b>Summe Verbindlichkeiten</b>	<b>11.937.037,83</b>	<b>4.433.434,62</b>	<b>1.889.129,89</b>	<b>5.614.473,32</b>	<b>13.229.803,43</b>



# **„Darlehensübersicht“**





Gemeinde Sulzbach  
(Taunus)

Entwicklung der Darlehensverbindlichkeiten gegenüber Kreditinstituten zum 31. Dezember  
2016

Darlehensgeber	Laufzeit/ Letzter Zahlter- min/ Zinsbindung	Ursprungsbetrag	01.01.2016	Zugang	Tilgung	31.12.2016	Zinssatz	Zinsaufwand 2016
		€	€	€	€	€	%	€
Darlehensnr.: *****033	96 Jahre 15.09.2077	92.288,18	57.218,70		922,88	56.295,82		
Bank für Infrastruktur Darlehensnr.: *****856	56 Jahre 30.09.2059 ab 2017: 3,5% ab 2022: min. 4,5%	68.900,00	68.900,00			68.900,00	1,5	1.040,00
Darlehensnr.: *****858	56 Jahre 30.09.2059 ab 2017: 3,5% ab 2022: min. 4,5%	149.300,00	149.300,00			149.300,00	1,5	2.240,00
Frankfurter Volksbank Darlehensnr.: *****617	48 Jahre 30.12.2059 20.12.2021	3.000.000,00	2.873.489,43		33.869,13	2.839.620,30	2,8	80.110,00
WL Bank AG Darlehensnr.: *****800	30.12.2018	2.500.000,00	2.311.542,63		64.775,12	2.246.767,51	1,54	34.222,00
KfW		2.500.000,00	2.421.875,00		312.500,00	2.109.375,00	0,1	2.304,70

Darlehensnr.: ***330	10 Jahre 15.08.2023 15.08.2023							
Altenhilfzentrum Schwal- bach		1.533.875,64	357.904,27		76.693,80	281.210,47		
		<b>9.844.363,82</b>	<b>8.240.230,03</b>	<b>0,00</b>	<b>488.760,93</b>	<b>7.751.469,10</b>		<b>119.916,70</b>



# **„Inanspruchnahme der VE's“**



## Inanspruchnahme von VE's zum 31.12.2016

Gemeinde Sulzbach (Taunus)  
Sulzbach (Taunus)

	<b>Ansatz</b>	<b>Umsatz</b>	<b>Rest</b>
Ersatzbeschaffung TLF 16	250.000,00	0,00 €	250.000,00
Einsatzleitfahrzeug	160.000,00	0,00 €	160.000,00
RTW Gesellschafterbeitrag	67.500,00	0,00 €	67.500,00
öff. geförderter Wohnungsbau	200.000,00	0,00 €	200.000,00
	<b>677.500,00</b>	<b>0,00</b>	<b>400.000,00</b>



# **„Übertrag von Haushaltsmitteln“**



	Kostenstelle	Kostenstellenbezeichnung	Konto		Maßnahme	Ansatz 2016	Übertrag aus 2015	Ansatz Gesamt (2016)	Umsatz	verf. Mittel	Übertrag nach 2017
1	1012110	Organisation und Recht	2 400 00	I2016-012	Arbeitsplatzlizenzen	8.500,00 €		8.500,00 €	12.625,22 €	4.125,22 €	- €
2	1012110	Organisation und Recht	8 500 00	I5030001	Anschaffung von Hard- und Software	13.900,00 €	4.000,00 €	17.900,00 €	14.392,65 €	3.507,35 €	3.500,00 €
3	1012110	Organisation und Recht	8 500 00	I2100006	Anschaffung Telefonanlage		8.000,00 €	8.000,00 €	2.673,93 €	5.326,07 €	- €
4	1012110	Organisation und Recht	8 901 00	I2100002	GWG Sammelpool	4.000,00 €	4.000,00 €	8.000,00 €	3.990,38 €	4.009,62 €	2.500,00 €
5	1014110	Finanzen	3 580 00	I2100004	Zuschuss Neubau Hundehaus		95.240,00 €	95.240,00 €	35.240,00 €	60.000,00 €	60.000,00 €
6	01016106	Fuhrpark	8 100 00	I2016-013	E-Bike für Bote	2.000,00 €		2.000,00 €	2.000,00 €	- €	- €
7	1018110	unbebautes Grundvermögen	3 550 00	I3200023	Erstatt. GW Wasser-Kanalanschluss Asylb.		50.000,00 €	50.000,00 €	- €	50.000,00 €	- €
8	1018710	Liegenschaftsverwaltung	5 900 00	I2016-011	Ankauf Grundstücke	500.000,00 €		500.000,00 €	- €	500.000,00 €	500.000,00 €
9	2022410	Verkehrsbehörde	8 100 00	I2016-001	2 E-Bikes o. 1 Elektroroller	3.000,00 €		3.000,00 €	2.845,29 €	154,71 €	- €
10	2031110	Brand- und Katastrophenschutz	5 360 00	I3200020	Investitionspool Brand- u. Katastrophenschutz	15.000,00 €		15.000,00 €	13.173,59 €	1.826,41 €	1.826,00 €
11	2031110	Brand- und Katastrophenschutz	5 360 00	I2016-007	Dieselbehälter Katastrophenschutz	5.000,00 €		5.000,00 €	- €	5.000,00 €	5.000,00 €
12	2031110	Brand- und Katastrophenschutz	5 360 00	I2016-006	Prüfgerät Atemschutz	20.000,00 €		20.000,00 €	17.059,60 €	2.940,40 €	- €
13	2031110	Brand- und Katastrophenschutz	5 360 00	I2016-020	Digitalfunk	34.000,00 €		34.000,00 €	11.672,16 €	22.327,84 €	22.327,00 €
14	2031110	Brand- und Katastrophenschutz	8 010 00	I3200019	Pager (Funkalarmempfänger)	38.000,00 €		38.000,00 €	2.608,18 €	35.391,82 €	35.391,00 €
15	2031110	Brand- und Katastrophenschutz	8 100 00	I3200018	Ersatzbeschaffung TLF16	200.000,00 €		200.000,00 €	4.522,00 €	195.478,00 €	195.478,00 €
16	2031110	Brand- und Katastrophenschutz	8 100 00	I3200021	Ersatzbeschaffung MTW	50.000,00 €		50.000,00 €	- €	50.000,00 €	30.000,00 €
17	04102102	Förderung ev. Kirche	3 580 00	I2016-021	Investitionszuschuss ev. Kirchengemeinde, Fensterfassade	13.000,00 €		13.000,00 €	- €	13.000,00 €	13.000,00 €
18	06041101	Kiga Pfiffikus	8 801 00	I7000054	Erneuerung Möblierung, Klimageräte Kita Pfiffikus	3.000,00 €	2.300,00 €	5.300,00 €	2.294,01 €	3.005,99 €	3.000,00 €
19	06041102	Kiga Waldnest	8 801 01	I7000022	Erneuerung Einrichtung und Ausstattung Kita Waldnest		2.000,00 €	2.000,00 €	1.233,54 €	766,46 €	500,00 €
20	06041103	Hort Eisvogel	8 801 00	I7000036	Erneuerung Möblierung, Hort Eisvogel		5.180,00 €	14.680,00 €	15.016,67 €	336,67 €	- €
21	06041106	Hort Kinder-Reich	8 801 00	I7000049	Zusätzliche Möblierung und Ausstattung	9.500,00 €	1.400,00 €	1.400,00 €	706,99 €	693,01 €	650,00 €
22	06041107	Neubau Kindergarten	5 310 01	I7000028	Neubau Kindertagesstätte		54.300,00 €	54.300,00 €	12.227,79 €	42.072,21 €	42.000,00 €
23	06041107	Neubau Kindergarten	8 801 00	I7000050	Einrichtung und Ausstattung		5.800,00 €	5.800,00 €	3.544,41 €	2.255,59 €	- €
24	08011110	Förderung des Sports	3 580 00	I2016-023	Investitionszuschuss Tennisverein	20.000,00 €		20.000,00 €	- €	20.000,00 €	20.000,00 €
25	08021101	Eichwaldhalle alt	5 700 00	I2016-014	Enthärtungsanlage EHW I	5.000,00 €		5.000,00 €	- €	5.000,00 €	5.000,00 €

26	08021101	Eichwaldhalle alt	7 050 00	15000009	Energetische Maßnahmen		17.900,00 €	17.900,00 €	- €	17.900,00 €	- €
27	08021102	Eichwaldhalle neu	5 700 00	12016-015	Enthärtungsanlage EWH II	5.000,00 €		5.000,00 €	- €	5.000,00 €	5.000,00 €
28	08021102	Eichwaldhalle neu	7 050 00	15000009	Energetische Maßnahmen	35.000,00 €		35.000,00 €	- €	35.000,00 €	35.000,00 €
29	08021103	Sportplatz	5 700 00	12016-016	Enthärtungsanlage Sportplatz	5.000,00 €		5.000,00 €	10.437,49 €	- 5.437,49 €	- €
30	9011110	Grundsätze und Planung	5 900 00	12016-022	Erarbeitung Gesamtkonzept Wohnungsneubau	50.000,00 €		50.000,00 €	- €	50.000,00 €	- €
31	9011110	Grundsätze und Planung	1390000	12016-019	RTW Gesellschafterbeitrag	67.500,00 €		67.500,00 €	- €	67.500,00 €	67.500,00 €
32	10011110	Bauen und Objektbetreuung	3 580 00	15000021	Kostenbeteiligung geförderte Wohneinheiten		420.000,00 €	420.000,00 €	- €	420.000,00 €	420.000,00 €
33	10021102	Zuschüsse Modernisierung	3 580 00	15000002	Förderung Einfache Stadterneuerung		250.000,00 €	250.000,00 €	- €	250.000,00 €	250.000,00 €
34	12011101	Gemeindestraßen	3 550 00	12016-008	Erneuerung Hausanschlüsse Im Haindell (Erstattung an GW)	100.000,00 €		100.000,00 €	- €	100.000,00 €	100.000,00 €
35	12011101	Gemeindestraßen	6 130 10	15200007	Radwegenetz	20.000,00 €		20.000,00 €	- €	20.000,00 €	20.000,00 €
36	12011101	Gemeindestraßen	6 131 00	15200034	Ausbau Sossenheimer Weg / Eschborner Straße		49.000,00 €	49.000,00 €	- €	49.000,00 €	49.000,00 €
37	12011101	Gemeindestraßen	6 131 00	15200035	Neugestaltung Straßenoberfläche Weingartspfad		24.000,00 €	24.000,00 €	3.171,24 €	20.828,76 €	20.828,00 €
38	12011101	Gemeindestraßen	6 131 00	12016-002	Sanierung Fußwegeeffassung Kaiser-Konrad-Weg	75.000,00 €		75.000,00 €	- €	75.000,00 €	75.000,00 €
39	12011101	Gemeindestraßen	6 190 00	15200004	Ergänzung vorh. Straßenbeleuchtungsanlagen	50.000,00 €	30.000,00 €	80.000,00 €	- 8.309,76 €	88.309,76 €	80.000,00 €
40	13011106	Regionalparkroute	6 230 50	15300002	Regionalparkroute		8.500,00 €	8.500,00 €	- €	8.500,00 €	- €
41	13011110	Park- und Grünflächen	8 500 50	12016-017	Robidog	1.500,00 €		1.500,00 €	942,57 €	557,43 €	- €
42	13021101	Wasserläufe, Wasserbau	9 530 01	13400001	Renaturierung des Sulzbachs		231.000,00 €	231.000,00 €	5.950,00 €	225.050,00 €	225.050,00 €
43	13031110	Friedhof und Bestattungen	6 240 00	13300007	Urnenwand	25.000,00 €		25.000,00 €	24.092,95 €	907,05 €	- €
44	15021102	Bürgerhaus	5 900 00	15000012	Bürgerhaus, Ausbau Dachgeschosswohnung	55.000,00 €		55.000,00 €	- €	55.000,00 €	- €
45	15021102	Bürgerhaus	8 090 51	15000008	Bürgerhaus Modernisierung Belüftungsanlage und Brandschutz		3.600,00 €	3.600,00 €	1.102,82 €	2.497,18 €	2.497,00 €
Summe						1.432.900,00 €	1.266.220,00 €	2.699.120,00 €	195.213,72 €	2.503.906,28 €	2.290.047,00 €



## Mittelübertrag Ergebnishaushalt 2016 -> 2017

Kostenstelle	Konto	Maßnahme o. Kontobezeichnung	Übertrag	Ansatz 2017	fortgeschriebener Ansatz 2017	Begründung
1017110	60 300 20	Praxis- und Laborbedarf, Arzneimittel	500,00 €	350,00 €	850,00 €	
01018301	61 610 00	Instandhalt.Gebäude/Außenanlagen(Bauun.)	2.000,00 €	20.500,00 €	22.500,00 €	Abrechnung eines Auftrags erst in 2017
01018402	61 610 00	Instandhalt.Gebäude/Außenanlagen(Bauun.)	50.000,00 €	6.000,00 €	56.000,00 €	Für die Neueindeckung des Daches Bahnstr. 10 wurden 50.000 € in den Haushalt 2016 eingestellt.  Leistungsausschreibung und Ausführung erfolgt 2017
2031110	61 630 00	Instandhalt. von Einricht. u. Ausstatt.	12.500,00 €	12.000,00 €	24.500,00 €	Pflichtprüfungen 2016 (z.B.: DGVA3, Atemschutz Revision) Maßnahme konnten in 2016 nicht durchgeführt werden, aufgrund der langen Vorlaufzeiten der zu Beauftragten Unternehmen. Haushaltmittel 2017 wären bei Nichtübertragung nicht ausreichend.
2031110	71 280 00	Zuschüsse für lfd. Zwecke übr. Bereiche	3.661,00 €	10.000,00 €	13.661,00 €	Führerschein Zuschuss Feuerwehrleute gem. Verpflichtung mit dem MTK. Beauftragung wurde 2016 mit der Verwaltung abgesprochen. Haushaltmittel 2017 wären bei Nichtübertragung nicht ausreichend.
08021103	61 610 00	Instandhalt.Gebäude/Außenanlagen(Bauun.)	18.000,00 €	45.500,00 €	63.500,00 €	Für die Sanierung einer Teilfläche des Daches am Gebäude Sportplatz wurden 18.000 € in den Haushalt 2016 eingestellt.  Leistungsausschreibung und Ausführung erfolgt 2017
9011110	67 710 00	Auf.Sachverst.,Rechtsan.,Gerichtskost.	10.000,00 €	10.000,00 €	20.000,00 €	Weiterlaufender Beratungsbedarf Vergabeverfahrensrecht

9011110	67 731 00	Planungsleistungen	130.000,00 €	80.000,00 €	210.000,00 €	Laufende und kommende B-Pläne, ert. Aufträge
9011110	67 731 01	Planungsleistungen	2.500,00 €	5.000,00 €	7.500,00 €	Stadtsanierung, erforderliche Abschlussprüfung Revision
9011110	67 790 00	andere Beratungsleistungen	50.000,00 €	80.000,00 €	130.000,00 €	Ert. Aufträge, Gemeindeentwicklungskonzept
9011110	67 790 01	andere Beratungsleistungen (Bodenordnung)	12.000,00 €	95.000,00 €	107.000,00 €	Restabwicklungen
9011110	67 790 02	andere Beratungsleistungen (Bürgermitw.)	10.000,00 €	10.000,00 €	20.000,00 €	Laufende Planungsprojekte
10011110	67 731 00	Planungsleistungen	20.000,00 €	20.000,00 €	40.000,00 €	Laufende Projekte, Entwicklungsprojekt Ortsmitte - Bürgerhaus
10021102	71 190 00	Übr.sonst.Zuweisungen und Zuschüsse	20.000,00 €	20.000,00 €	40.000,00 €	Überarbeitung Förderprogramme
13011110	61 005 00	Grünflächenpflege	10.000,00 €	459.000,00 €	469.000,00 €	u.a. ist die Abrechnung der Weihnachtsbaumlieferung und weiterer Leistungen bisher noch nicht erfolgt
15021101	61 610 00	Instandhalt.Gebäude/Außenanlagen(Bauun.)	25.000,00 €	40.500,00 €	65.500,00 €	Folgende Leistungen werden erst in 2017 ausgeführt / abgerechnet: 1. Austausch defekte Fenster 2. Erneuerung Decke Kolleg 1+2 3. Erneuerung Bodenleuchten vor Bücherei 4. Sanierung Putz Treppenhaus
15021103	61 610 00	Instandhalt.Gebäude/Außenanlagen(Bauun.)	7.500,00 €	9.000,00 €	16.500,00 €	Für die Sicherung der Stützwand zum Nachbargrundstück Cretzschmarstraße 8 wurden 7.500 € gemäß Üpl §100 HGO (GVO, Vorlage 161/2016) in den Haushalt 2016 eingestellt. Voraussichtlich können die Maßnahmen erst in den nächsten Monaten durch den Nachbarn ausgeführt und mit uns abgerechnet werden.
<b>Übertrag Gesamt</b>			<b>383.661,00 €</b>			

**6.**

# **Rechenschaftsbericht**

## **6. RECHENSCHAFTSBERICHT**

### **6.1 Vorbemerkung**

Im Lage- und Rechenschaftsbericht, der mit verschiedenen Ergänzungen und Modifikationen das kommunalwirtschaftliche Pendant zum handelsrechtlichen Lagebericht ist, soll nach den gesetzlichen Anforderungen des § 112 Abs. 3 HGO i. V. m. § 51 Abs. 1 und 2 GemHVO folgendes dargestellt werden:

- Der Verlauf der Haushaltswirtschaft und die Lage der Gemeinde dergestalt, dass ein den tatsächlichen Verhältnissen entsprechendes Bild vermittelt wird; hierzu sind die wichtigsten Ergebnisse des Jahresabschlusses und erhebliche Abweichungen der Jahresergebnisse von den Haushaltsansätzen zu erläutern und eine Bewertung der Abschlussrechnung vorzunehmen;
- Vorgänge von besonderer Bedeutung, die nach dem Schluss des Haushaltsjahres eingetreten sind,
- Zu erwartende mögliche Risiken von besonderer Bedeutung.

### **6.2 Verlauf der Haushaltswirtschaft**

Der Haushaltsplan 2016 ist am 28.01.2016 von der Gemeindevertretung beschlossen und am 08.04.2016 von der Kommunalaufsicht genehmigt worden. Der Haushalt wies einen Jahresverlust von 3,5 Mio. € aus und eine Kassenkreditermächtigung von 2,5 Mio. €.

Eine Kreditermächtigung war nicht vorgesehen.

#### **6.2.1 Entwicklung der Haushaltswirtschaft**

Die Ergebnisrechnung weist ein positives ordentliches Ergebnis in Höhe von 1,3 Mio. € aus.

Gegenüber den Planzahlen des Haushaltes 2016 bedeutet dies beim ordentlichen Ergebnis eine Verbesserung von 4,8 Mio. €.

Der Jahresüberschuss des außerordentlichen Ergebnisses in Höhe von 140 Tsd. € wurde zur Deckung vorgetragener Verluste verwendet.

Der Finanzmittelbestand hat sich in 2016 um 7,2 Mio. € auf 8,4 Mio. €, gegenüber dem Stand zum 31.12. des Vorjahres (1,2 Mio. €), verbessert.

#### **6.2.2 Besondere Vorgänge nach Schluss des Haushaltsjahres 2016**

Nach Ablauf des Haushaltsjahres 2016 sind keine Ereignisse eingetreten, die für die Gemeinde Sulzbach (Taunus) für das Haushaltsjahr 2016 von wesentlicher Bedeutung sind.

## **6.3 Ausblick auf die künftige Entwicklung**

### **6.3.1 Ausblick auf das Haushaltsjahr 2017**

---

Bei der Haushaltsplanung für 2017 wird durch die in § 9 der Haushaltssatzung verankerte Haushaltssperre auf den Gesamtansatz der Aufwendungen für Sach- und Dienstleistungen ein ausgeglichenes ordentliches Ergebnis erreicht.

Der Haushaltsplan für das Jahr 2017 ist am 08. Dezember 2016 von der Gemeindevertretung beschlossen und am 14. Februar 2017 von der Kommunalaufsicht genehmigt worden. Neben dem Jahresverlust weist der Haushalt 2017 eine Kreditermächtigung in Höhe von 3,5 Mio. € aus sowie eine Ermächtigungen zur Aufnahme von Kassenkrediten in Höhe von 2,5 Mio. €. Verpflichtungsermächtigungen zur Leistung von Auszahlungen in künftigen Jahren für Investitionen und Investitionsförderungsmaßnahmen sind auf 25 Tsd. € festgesetzt.

### **6.3.2 Chancen und Risiken der Entwicklung**

---

Im Zusammenhang mit dem Prognosebericht sollen Annahmen getroffen werden, mit denen Chancen und Risiken für die folgenden Haushaltsjahre aufgezeigt werden. Da dieser Lagebericht mit rund 2 Jahren Verzug erstellt wurde und die Haushaltspläne bis einschließlich 2018 bereits beschlossen sind, kann auf die Darstellung der Chancen und Risiken verzichtet werden.

Dieser Punkt ist lediglich bei einer fristgerechten Erstellung des Lageberichtes von Bedeutung.

Sulzbach (Taunus), den 20. Februar 2018

---

Elmar Bociek  
Bürgermeister



