

**Jahresabschluss
der
Gemeinde Sulzbach (Taunus)**

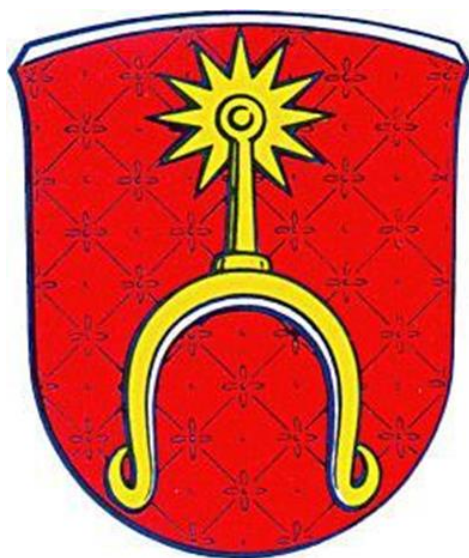

für das Jahr 2017

1. Vermögensrechnung	3 - 8
2. Ergebnisrechnung	9 - 12
3. Finanzrechnung	13 - 16
4. Teilergebnis- und Teilfinanzrechnungen	17 - 265
5. Anhang	267 - 286
5.1 Anlagen zum Anhang	
Anlagenspiegel	287 - 290
Forderungsspiegel	291 - 294
Sonderpostenspiegel	295 - 298
Rückstellungsspiegel	299 - 302
Verbindlichkeitspiegel	303 - 306
Darlehensübersicht	307 - 310
Darlehensübersicht - Konjunkturdarlehen -	311 - 314
Inanspruchnahme der VE's	315 - 318
Übertrag von Haushaltsmitteln	319 - 322
6. Rechenschaftsbericht	323 - 326

1.

Vermögensrechnung

BILANZ zum 31. Dezember 2017

Gemeinde Sulzbach (Taunus), Sulzbach (Taunus)

AKTIVA

	EUR	Geschäftsjahr EUR	Vorjahr EUR
1. Anlagevermögen			
1.1 Immaterielle Vermögensgegenstände			
1.1.1 Konzessionen, Lizenzen und ähnliche Rechte	188.380,00		247.408,00
1.1.2 Geleistete Investitionszuweisungen und -zuschüsse	2.473.004,45	2.661.384,45	2.478.818,26
1.2 Sachanlagen			
1.2.1 Grundstücke, grundstücksgleiche Rechte	13.243.004,06		13.243.004,06
1.2.2 Bauten einschließlich Bauten auf fremden Grundstücken	20.339.241,28		21.242.943,00
1.2.3 Sachanlagen im Gemeingebrauch, Infrastrukturvermögen	8.843.834,82		8.983.538,00
1.2.4 Anlagen und Maschinen zur Leistungserstellung	25.024,00		17.622,00
1.2.5 Andere Anlagen, Betriebs- und Geschäftsausstattung	1.516.742,98		1.673.026,00
1.2.6 Geleistete Anzahlungen und Anlagen im Bau	1.274.668,58	45.242.515,72	746.815,60
1.3 Finanzanlagen			
1.3.1 Anteile an verbundenen Unternehmen	5.556.165,41		5.556.165,41
1.3.2 Beteiligungen	1.586.349,14		1.586.349,14
1.3.3 Ausleihungen an Unternehmen, mit denen ein Beteiligungsverhältnis besteht	94.136,57		95.563,07
1.3.4 Wertpapiere des Anlagevermögens	93.936,92		82.631,52
1.3.5 Sonstige Ausleihungen (sonstige Finanzanlagen)	1.043.777,25	8.374.365,29	1.078.962,34
2. Umlaufvermögen			
Übertrag		56.278.265,46	57.032.846,40

BILANZ zum 31. Dezember 2017

Gemeinde Sulzbach (Taunus), Sulzbach (Taunus)

AKTIVA

	EUR	Geschäftsjahr EUR	Vorjahr EUR
Übertrag		56.278.265,46	57.032.846,40
2.1 Forderungen und sonstige Vermögensgegenstände			
2.1.1 Forderungen aus Zuweisungen, Zuschüssen, Transfer- leistungen, Investitionszu- weisungen und -zuschüssen und Investitionsbeiträgen	474.899,69		2.697.543,17
2.1.2 Forderungen aus Steuern, steuerähnlichen Abgaben, Umlagen	2.428.944,11		1.304.677,17
2.1.3 Forderungen aus Lieferungen und Leistungen	49.553,34		52.161,73
2.1.4 Forderungen gegen ver- bundene Unternehmen und gegen Unternehmen, mit denen ein Beteiligungsverhältnis be- steht, und Sondervermögen	5.401.620,31		5.401.620,31
2.1.5 Sonstige Vermögensgegenstände	687.906,24	9.042.923,69	380.619,97
2.2 Flüssige Mittel		6.493.351,77	8.374.357,13
3. Rechnungsabgrenzungsposten		14.302,66	111.585,70
		<hr/>	<hr/>
		71.828.843,58	75.355.411,58
		<hr/>	<hr/>

BILANZ zum 31. Dezember 2017

Gemeinde Sulzbach (Taunus), Sulzbach (Taunus)

PASSIVA

	EUR	Geschäftsjahr EUR	Vorjahr EUR
1. Eigenkapital			
1.1 Netto-Position		35.329.652,61	35.329.652,61
1.2 Rücklagen, Sonderrücklagen, Stiftungskapital			
1.2.1 Rücklagen aus Überschüssen des ordentlichen Ergebnisses		14.045.718,74	14.480.463,57
1.2.2 Rücklagen aus Überschüssen des außerordentlichen Ergebnisses		0,00	362.616,59
1.3 Ergebnisverwendung			
1.3.1 Ergebnisvortrag			
1.3.1.1 Außerordentliche Ergebnisse aus Vorjahren		842.586,94-	1.452.655,81-
2. Sonderposten			
2.1 Sonderposten für erhaltene Investitionszuweisungen, -zuschüsse und Investitionsbeiträge			
2.1.1 Zuweisungen vom öffentlichen Bereich	2.187.072,30		2.293.804,50
2.1.2 Zuschüsse vom nicht öffentlichen Bereich	132.396,34	2.319.468,64	209.344,58
2.2 Sonderposten für Umlagen nach § 50 Abs. 3 FAG		175.022,21	128.992,53
3. Rückstellungen			
3.1 Rückstellungen für Pensionen und ähnliche Verpflichtungen	5.572.942,00		5.604.232,00
3.2 Rückstellungen für Umlagever- pflichtungen nach dem Finanz- ausgleichsgesetz und für Verpflichtungen im Rahmen von Steuerschuldverhältnissen	5.032.012,00		5.722.611,66
3.3 Sonstige Rückstellungen	339.580,22	10.944.534,22	317.280,48
Übertrag		61.971.809,48	62.996.342,71

BILANZ zum 31. Dezember 2017

Gemeinde Sulzbach (Taunus), Sulzbach (Taunus)

PASSIVA

	EUR	Geschäftsjahr EUR	Vorjahr EUR
Übertrag		61.971.809,48	62.996.342,71
4. Verbindlichkeiten			
4.1 Verbindlichkeiten aus Kreditaufnahmen für Investitionen und Investitionsförderungsmaßnahmen			
4.1.1 Verbindlichkeiten gegenüber öffentlichen Kreditgebern	7.501.091,67		7.995.990,07
4.2 Verbindlichkeiten aus Zuweisungen und Zuschüssen, Transferleistungen und Investitionszuweisungen und -zuschüssen, Investitionsbeiträgen	7.200,00		7.200,00
4.3 Verbindlichkeiten aus Lieferungen und Leistungen	16.720,64		16.720,64
4.4 Verbindlichkeiten gegenüber verbundenen Unternehmen und gegen Unternehmen, mit denen ein Beteiligungsverhältnis besteht, und Sondervermögen	65.210,39		0,00
4.5 Sonstige Verbindlichkeiten	1.630.012,71	9.220.235,41	3.730.176,98
5. Rechnungsabgrenzungsposten		636.798,69	608.981,18
		<hr/>	<hr/>
		71.828.843,58	75.355.411,58
		<hr/> <hr/>	<hr/> <hr/>

Sulzbach (Taunus), den 5. März 2020

Elmar Bociek
Bürgermeister

2.

Ergebnisrechnung



Gemeinde:

10 Gemeinde Sulzbach (Taunus)

Ergebnisrechnung - Euro -					
Bezeichnung		Ergebnis 2016	Fortgeschriebener Ansatz 2017	Ergebnis 2017	Vergleich fortgeschriebener Ansatz/Ergebnis 2017
1.	Privatrechtliche Leistungsentgelte	1.234.025,62	644.497,00	664.855,06	-20.358,06
2.	Öffentlich-rechtliche Leistungsentgelte	1.847.466,92	1.858.972,00	1.924.298,87	-65.326,87
3.	Kostensersatzleistungen und -erstattungen	15.001,79	361.150,00	259.581,88	101.568,12
5.	Steuern und steuerähnliche Erträge einschließlich Erträge aus gesetzlichen Umlagen	35.827.584,17	27.968.800,00	26.498.379,40	1.470.420,60
6.	Erträge aus Transferleistungen	503.092,20	538.000,00	537.247,92	752,08
7.	Erträge aus Zuweisungen und Zuschüssen für laufende Zwecke und allgemeine Umlagen	185.313,97	208.200,00	223.389,94	-15.189,94
8.	Erträge aus der Auflösung von Sonderposten aus Investitionszuweisungen, -zuschüssen und Investitionsbeiträgen	117.545,00	93.491,00	193.127,68	-99.636,68
9.	Sonstige ordentliche Erträge	1.274.278,16	792.969,00	1.328.906,60	-535.937,60
10.	Summe der ordentlichen Erträge (Nr. 1 bis 9)	41.004.307,83	32.466.079,00	31.629.787,35	836.291,65
11.	Personalaufwendungen	6.491.723,98	6.799.172,00	6.539.723,78	259.448,22
12.	Versorgungsaufwendungen	403.872,69	291.091,00	340.175,18	-49.084,18
13.	Aufwendungen für Sach- und Dienstleistungen	5.348.255,32	5.852.599,00	4.386.716,63	1.465.882,37
14.	Abschreibungen	2.092.900,24	1.414.942,00	1.298.986,21	115.955,79
15.	Aufwendungen für Zuweisungen und Zuschüsse sowie besondere Finanzaufwendungen	2.985.829,45	3.329.418,00	3.162.270,36	167.147,64
16.	Steueraufwendungen einschließlich Aufwendungen aus gesetzlichen Umlageverpflichtungen	23.778.066,58	15.506.494,00	15.749.701,70	-243.207,70
17.	Transferaufwendungen	10.041,00	58.000,00	153.016,45	-95.016,45
18.	Sonstige ordentliche Aufwendungen	17.148,27	19.178,00	19.678,85	-500,85
19.	Summe der ordentlichen Aufwendungen (Nr. 11 bis 18)	41.127.837,53	33.270.894,00	31.650.269,16	1.620.624,84
20.	Verwaltungsergebnis (Nr. 10 ./ Nr. 19)	-123.529,70	-804.815,00	-20.481,81	-784.333,19
21.	Finanzerträge	337.375,52	150.163,00	256.491,75	-106.328,75
22.	Zinsen und ähnliche Finanzaufwendungen	213.845,82	241.318,00	236.009,94	5.308,06
23.	Finanzergebnis (Nr. 21 ./ Nr. 22)	123.529,70	-91.155,00	20.481,81	-111.636,81
24.	Ordentliches Ergebnis (Nr. 20 und Nr. 23)	0,00	-895.970,00	0,00	-895.970,00
25.	Außerordentliche Erträge	157.269,81	2.900,00	510.084,08	-507.184,08
26.	Außerordentliche Aufwendungen	157.269,81	0,00	510.084,08	-510.084,08
27.	Außerordentliches Ergebnis (Nr. 25 ./ Nr. 26)	0,00	2.900,00	0,00	2.900,00
28.	Jahresergebnis (Nr. 24 und Nr. 27)	0,00	-893.070,00	0,00	-893.070,00

3.

Finanzrechnung

Finanzrechnung (Direkt) - EUR -					
Bezeichnung		Ergebnis 2016	Fortgeschriebener Ansatz 2017	Ergebnis 2017	Vergleich fortgeschriebener Ansatz / Ergebnis 2017 (Sp. 4 J. Sp. 5)
1	2	3	4	5	6
1	Privatrechtliche Leistungsentgelte	762.425,06	644.497,00	715.821,26	-71.324,26
2	Öffentlich-rechtliche Leistungsentgelte	1.843.480,71	1.858.972,00	1.944.451,30	-85.479,30
3	Kostenersatzleistungen und -erstattungen	14.511,79	361.150,00	107.392,72	253.757,28
4	Steuern und steuerähnliche Erträge einschließlich Erträge aus gesetzlichen Umlagen	35.144.030,33	27.968.800,00	25.814.265,46	2.154.534,54
5	Einzahlungen aus Transferleistungen	503.092,20	538.000,00	537.247,92	752,08
6	Zuweisungen und Zuschüsse für laufende Zwecke und allgemeine Umlagen	186.500,93	208.200,00	213.783,04	-5.583,04
7	Zinsen und sonstige Finanzeinzahlungen	153.579,89	150.163,00	104.889,22	45.273,78
8	Sonstige ordentliche Einzahlungen und sonstige außerordentliche Einzahlungen, die sich nicht aus Investitionstätigkeit ergeben	1.256.908,23	795.869,00	868.368,66	-72.499,66
9	Summe Einzahlungen aus laufender Verwaltungstätigkeit (Nr. 1 bis 8)	39.864.529,14	32.525.651,00	30.306.219,58	2.219.431,42
10	Personalauszahlungen	6.919.369,60	6.799.172,00	6.558.717,40	240.454,60
11	Versorgungsauszahlungen	212.792,97	235.380,00	216.897,46	18.482,54
12	Auszahlungen für Sach- und Dienstleistungen	3.957.424,01	5.720.049,00	3.740.387,41	1.979.661,59
13	Auszahlungen für Transferleistungen	2.255,20	58.000,00	129.705,19	-71.705,19
14	Auszahlungen für Zuweisungen und Zuschüsse für laufende Zwecke sowie besondere Finanzauszahlungen	3.113.264,65	3.305.757,00	3.069.391,78	236.365,22
15	Auszahlungen für Steuern einschließlich Auszahlungen aus gesetzlichen Umlageverpflichtungen	17.336.883,96	17.318.000,00	17.029.609,93	288.390,07
16	Zinsen und ähnliche Auszahlungen	329.657,49	241.368,00	294.834,46	-53.466,46
17	Sonstige ordentliche Auszahlungen und sonstige außerordentliche Auszahlungen, die sich nicht aus Investitionstätigkeit ergeben	17.703,12	19.178,00	19.771,32	-593,32
18	Summe Auszahlungen aus laufender Verwaltungstätigkeit (Nr. 10 bis 17)	31.889.351,00	33.696.904,00	31.059.314,95	2.637.589,05
19	Zahlungsmittelüberschuss/Zahlungsmittelbedarf aus laufender Verwaltungstätigkeit (Nr. 9 J. Nr. 18)	7.975.178,14	-1.171.253,00	-753.095,37	-418.157,63
20	Einzahlungen aus Investitionszuweisungen und -zuschüssen sowie aus Investitionsbeiträgen	31.612,30	315.000,00	42.571,36	272.428,64
21	Einzahlungen aus Abgängen von Vermögensgegenständen des Sachanlagevermögens und des immateriellen Anlagevermögens	200,00			
23	Summe Einzahlungen aus Investitionstätigkeit (Nr. 20 bis 22)	31.812,30	315.000,00	42.571,36	272.428,64
24	Auszahlungen für den Erwerb von Grundstücken und Gebäuden	94.741,12	2.342.720,00	408.595,15	1.934.124,85
25	Auszahlungen für Baumaßnahmen	17.711,39	2.900.000,00	202.164,15	2.697.835,85
26	Auszahlungen für Investitionen in das sonstige Sachanlagevermögen und immaterielle Anlagevermögen	135.190,35	726.520,00	244.765,90	481.754,10
27	Auszahlungen für Investitionen in das Finanzanlagevermögen	0,00	0,00	0,00	0,00
28	Summe Auszahlungen aus Investitionstätigkeit (Nr. 24 bis 27)	247.642,86	5.969.240,00	855.525,20	5.113.714,80
29	Zahlungsmittelüberschuss/Zahlungsmittelbedarf aus Investitionstätigkeit (Nr. 23 J. Nr. 28)	-215.830,56	-5.654.240,00	-812.953,84	-4.841.286,16
30	Zahlungsmittelüberschuss/Zahlungsmittelbedarf (Nr. 19 und 29)	7.759.347,58	-6.825.493,00	-1.566.049,21	-5.259.443,79

Finanzrechnung (Direkt) - EUR -					
	Bezeichnung	Ergebnis	Fortgeschriebener Ansatz	Ergebnis	Vergleich fortgeschriebener Ansatz / Ergebnis 2017 (Sp. 4 ./ Sp. 5)
		2016	2017	2017	
31	Einzahlungen aus der Aufnahme von Krediten und inneren Darlehen und wirtschaftlich vergleichbaren Vorgängen für Investitionen	10.937,09	3.469.240,00	16.361,68	3.452.878,32
32	Auszahlungen für die Tilgung von Krediten und inneren Darlehen und wirtschaftlich vergleichbaren Vorgängen für Investitionen	634.456,05	2.313.764,00	429.228,71	1.884.535,29
33	Zahlungsmittelüberschuss/Zahlungsmittelbedarf aus Finanzierungstätigkeit (Nr. 31 ./ Nr. 32)	-623.518,96	1.155.476,00	-412.867,03	1.568.343,03
34	Änderung des Zahlungsmittelbestandes zum Ende des Haushaltsjahres (Nr. 30 und Nr. 33)	7.135.828,62	-5.670.017,00	-1.978.916,24	-3.691.100,76
35	Haushaltsunwirksame Einzahlungen (u.a. fremde Finanzmittel, Rückzahlung von angelegten Kassenmitteln, Aufnahme von Kassenkrediten)	107.093,50	0,00	98.665,35	-98.665,35
36	Haushaltsunwirksame Auszahlungen (u.a. fremde Finanzmittel, Anlegung von Kassenmitteln, Rückzahlung von Kassenkrediten)	1.213,59	0,00	754,50	-754,50
37	Zahlungsmittelüberschuss/Zahlungsmittelbedarf aus haushaltsunwirksamen Zahlungsvorgängen (Nr. 35 ./ Nr. 36)	105.879,91	0,00	97.910,85	-97.910,85
38	Bestand an Zahlungsmitteln zu Beginn des Haushaltsjahres	1.132.648,60	8.374.357,13	8.374.357,13	0,00
39	Veränderung des Bestandes an Zahlungsmitteln (Nr. 34 und 37)	7.241.708,53	-5.670.017,00	-1.881.005,39	-3.789.011,61
40	Bestand an Zahlungsmitteln am Ende des Haushaltsjahres (Nr. 38 und 39)	8.374.357,13	2.704.340,13	6.493.351,74	-3.789.011,61

4.

Teilergebnis- und Teilfinanzrechnungen



Gemeinde:
Produktbereich:
Produktgruppe:
Produkt:

10 Gemeinde Sulzbach (Taunus)
P01 Innere Verwaltung
P0101 Verwaltungssteuerung
P01011 Geschäftsführende Gremien

Teilergebnisrechnung
- Euro -

Pos.	Bezeichnung	Ergebnis des Vor-	Fortgeschriebener	Ergebnis des Haus-	Vergleich
		jahres	Ansatz des Haus-	haltsjahres	fortgeschriebener
		2016	2017	2017	Ansatz/ Ergebnis des Haus-
1	2	3	4	5	Ergebnis des Haus-
					haltsjahres (Sp. 4 / Sp. 5)
	Ordentliche Erträge				
1.	Privatrechtliche Leistungsentgelte	14,00			
9.	Sonstige ordentliche Erträge	1.190,70	1.134,00	10.109,00	-8.975,00
10.	Summe der ordentlichen Erträge (Positionen 1 bis 9)	1.204,70	1.134,00	10.109,00	-8.975,00
	Ordentliche Aufwendungen				
11.	Personalaufwendungen	240.906,71	246.097,00	228.100,89	17.996,11
12.	Versorgungsaufwendungen	0,00	-11.124,00	8.109,00	-19.233,00
13.	Aufwendungen für Sach- und Dienstleistungen	70.760,77	83.500,00	67.097,08	16.402,92
15.	Aufwendungen für Zuweisungen und Zuschüsse sowie besondere Finanzaufwendungen	6.273,81	10.500,00	4.945,53	5.554,47
17.	Transferaufwendungen	5.660,20	8.000,00	11.061,59	-3.061,59
19.	Summe der ordentlichen Aufwendungen (Positi- onen 11 bis 18)	323.601,49	336.973,00	319.314,09	17.658,91
20.	Verwaltungsergebnis (Position 10 / Position 19)	-322.396,79	-335.839,00	-309.205,09	-26.633,91
23.	Finanzergebnis (Position 21 / Position 22)				
24.	Ordentliches Ergebnis (Position 20 und Position 23)	-322.396,79	-335.839,00	-309.205,09	-26.633,91
27.	Außerordentliches Ergebnis (Position 25 / Position 26)				
28.	Jahresergebnis vor internen Leistungsbezieh- ungen (Position 24 und Position 27)	-322.396,79	-335.839,00	-309.205,09	-26.633,91
30.	Aufwendungen aus internen Leistungsbeziehungen		1.200,00	536,00	664,00
31.	Ergebnis der internen Leistungsbeziehungen (Position 29 / Position 30)		-1.200,00	-536,00	-664,00
32.	Jahresergebnis nach internen Leistungsbezie- hungen (Position 28 und Position 31)	-322.396,79	-337.039,00	-309.741,09	-27.297,91



Gemeinde: 10 Gemeinde Sulzbach (Taunus)
Produktbereich: P01 Innere Verwaltung
Produktgruppe: P0101 Verwaltungssteuerung
Produkt: P01011 Geschäftsführende Gremien
Teilprodukt: P010111 Gemeindeorgane
Kostenstelle: 1011110 Gemeindeorgane

Teilergebnisrechnung
- Euro -

Pos.	Bezeichnung	Ergebnis des Vorjahres	Fortgeschriebener Ansatz des Haushaltsjahres	Ergebnis des Haushaltsjahres	Vergleich fortgeschriebener Ansatz/ Ergebnis des Haushaltsjahres (Sp. 4 J. Sp. 5)
		2016	2017	2017	
1	2	3	4	5	6
	Ordentliche Erträge				
10.	Summe der ordentlichen Erträge (Positionen 1 bis 9)				
	Ordentliche Aufwendungen				
11.	Personalaufwendungen	87.219,45	87.358,00	90.091,14	-2.733,14
	62 000 00 Entg.f.geleist.Arbeitsz.Arbeitn.(Zulag.)	67.809,41	67.769,00	68.358,41	-589,41
	62 230 00 Zuführung zu Urlaubsrückstellungen		0,00	1.905,93	-1.905,93
	62 550 00 Pauschale LOST/KIST	0,00	229,00	0,00	229,00
	64 000 00 AG-Anteil Sozialversich.Entgeltbereich	13.743,35	13.815,00	13.959,36	-144,36
	64 700 00 Zukunftssich./Zusatzvers. Entgeltbereich	5.666,69	5.545,00	5.867,44	-322,44
13.	Aufwendungen für Sach- und Dienstleistungen	64.897,96	74.800,00	62.285,77	12.514,23
	60 100 00 Büromat.,Drucksachen d.Verwalt.u.ä.Eintr.	1.172,15	1.000,00	904,40	95,60
	61 740 00 Veranstaltungen	7.630,96	3.500,00	3.915,70	-415,70
	67 810 00 Aufwandsentschädig.f.ehrenamtl.Tätige	51.822,33	60.000,00	50.773,00	9.227,00
	68 100 00 Zeitung.u.Fachliteratur d.Verwalt.u.ä.E	171,50	500,00	0,00	500,00
	68 500 00 Aufwendungen für Reisekosten	618,27	1.000,00	0,00	1.000,00
	68 600 00 Aufwendungen für Verfügungsmittel	771,75	800,00	234,22	565,78
	68 620 00 Aufw. Gästebewirtung (Repräsentation)	0,00	500,00	0,00	500,00
	68 680 00 Kinderparlament	500,00	1.000,00	500,00	500,00
	68 800 00 Aufwendungen für Fort- u. Weiterbildung	2.211,00	6.500,00	5.958,45	541,55
15.	Aufwendungen für Zuweisungen und Zuschüsse sowie besondere Finanzaufwendungen	322,58	500,00	934,11	-434,11
	71 190 00 Übrige sonst.Zuweisungen u.Zuschüsse	322,58	500,00	934,11	-434,11
17.	Transferaufwendungen	5.660,20	8.000,00	11.061,59	-3.061,59
	72 900 00 Aufw. Ehrungen, Preisgelder, Stipendien	5.660,20	8.000,00	11.061,59	-3.061,59
19.	Summe der ordentlichen Aufwendungen (Positionen 11 bis 18)	158.100,19	170.658,00	164.372,61	6.285,39
20.	Verwaltungsergebnis (Position 10 J. Position 19)	-158.100,19	-170.658,00	-164.372,61	-6.285,39
23.	Finanzergebnis (Position 21 J. Position 22)				
24.	Ordentliches Ergebnis (Position 20 und Position 23)	-158.100,19	-170.658,00	-164.372,61	-6.285,39

**Teilergebnisrechnung
- Euro -**

Pos.	Bezeichnung	Ergebnis des Vorjahres	Fortgeschriebener Ansatz des Haushaltsjahres	Ergebnis des Haushaltsjahres	Vergleich fortgeschriebener Ansatz/ Ergebnis des Haushaltsjahres (Sp. 4 ./ Sp. 5)
		2016	2017	2017	
27.	Außerordentliches Ergebnis (Position 25 ./ Position 26)				
28.	Jahresergebnis vor internen Leistungsbeziehungen (Position 24 und Position 27)	-158.100,19	-170.658,00	-164.372,61	-6.285,39
30.	Aufwendungen aus internen Leistungsbeziehungen 97 057 60 ILV-Aufwand Kostenerstattungen		200,00 200,00	44,00 44,00	156,00 156,00
31.	Ergebnis der internen Leistungsbeziehungen (Position 29 ./ Position 30)		-200,00	-44,00	-156,00
32.	Jahresergebnis nach internen Leistungsbeziehungen (Position 28 und Position 31)	-158.100,19	-170.858,00	-164.416,61	-6.441,39



Gemeinde: 10 Gemeinde Sulzbach (Taunus)
Produktbereich: P01 Innere Verwaltung
Produktgruppe: P0101 Verwaltungssteuerung
Produkt: P01011 Geschäftsführende Gremien
Teilprodukt: P010115 Bürgermeister
Kostenstelle: 01011501 Bürgermeister

Teilergebnisrechnung
- Euro -

Pos.	Bezeichnung	Ergebnis des Vorjahres	Fortgeschriebener Ansatz des Haushaltsjahres	Ergebnis des Haushaltsjahres	Vergleich fortgeschriebener Ansatz/ Ergebnis des Haushaltsjahres (Sp. 4 J. Sp. 5)
		2016	2017	2017	
1	2	3	4	5	6
	Ordentliche Erträge				
1.	Privatrechtliche Leistungsentgelte	14,00			
	50 600 00 Umsatzerlöse aus Handelswaren	14,00			
9.	Sonstige ordentliche Erträge	1.190,70	1.134,00	10.109,00	-8.975,00
	53 802 00 Herabsetz./Auflös. Beihilferückstellungen		0,00	8.975,00	-8.975,00
	53 920 00 Erträge Eigenbeteiligung §6 a HBeihVO	1.190,70	1.134,00	1.134,00	0,00
10.	Summe der ordentlichen Erträge (Positionen 1 bis 9)	1.204,70	1.134,00	10.109,00	-8.975,00
	Ordentliche Aufwendungen				
11.	Personalaufwendungen	153.687,26	158.739,00	138.009,75	20.729,25
	62 000 00 Entg.f.geleist.Arbeitsz.Arbeitn.(Zulag.)	52.847,90	52.893,00	40.731,51	12.161,49
	62 230 00 Zuführung zu Urlaubsrückstellungen		0,00	-727,30	727,30
	62 550 00 Pauschale LOST/KIST	0,00	242,00	0,00	242,00
	63 000 00 Dienst-,Amtsbezüge inkl.Zulagen Beamte	85.750,82	90.758,00	86.446,38	4.311,62
	64 000 00 AG-Anteil Sozialversich.Entgeltbereich	10.578,25	10.522,00	8.205,10	2.316,90
	64 700 00 Zukunftssich./Zusatzvers. Entgeltbereich	4.510,29	4.324,00	3.354,06	969,94
12.	Versorgungsaufwendungen	0,00	-11.124,00	8.109,00	-19.233,00
	64 600 00 Zuführung zu Pensionsrückstellungen	0,00	-13.041,00	8.109,00	-21.150,00
	64 610 00 Zuführung zu Beihilferückstellungen	0,00	1.917,00	0,00	1.917,00
13.	Aufwendungen für Sach- und Dienstleistungen	5.862,81	8.700,00	4.811,31	3.888,69
	60 100 00 Büromat., Drucksachen d.Verwalt.u.ä.Einr.	2.342,16	2.500,00	2.175,01	324,99
	60 890 00 Übriger sonstiger Materialaufwand	32,31			
	61 009 50 Leistungsverrechnung Bauhof	439,00			
	61 310 00 Aufwandsentschädigungen ehrenamtl.Tätige	1.620,00	2.500,00	1.200,00	1.300,00
	68 500 00 Aufwendungen für Reisekosten	540,58	1.200,00	317,50	882,50
	68 600 00 Aufwendungen für Verfügungsmittel	888,76	1.000,00	968,80	31,20
	68 800 00 Aufwendungen für Fort- u. Weiterbildung	0,00	1.500,00	150,00	1.350,00
15.	Aufwendungen für Zuweisungen und Zuschüsse sowie besondere Finanzaufwendungen	5.951,23	10.000,00	4.011,42	5.988,58
	71 190 00 Übrige sonst.Zuweisungen u.Zuschüsse	5.951,23	10.000,00	4.011,42	5.988,58

Teilergebnisrechnung
- Euro -

Pos.	Bezeichnung	Ergebnis des Vorjahres	Fortgeschriebener Ansatz des Haushaltsjahres	Ergebnis des Haushaltsjahres	Vergleich fortgeschriebener Ansatz/ Ergebnis des Haushaltsjahres (Sp. 4 / Sp. 5)
		2016	2017	2017	
19.	Summe der ordentlichen Aufwendungen (Positionen 11 bis 18)	165.501,30	166.315,00	154.941,48	11.373,52
20.	Verwaltungsergebnis (Position 10 / Position 19)	-164.296,60	-165.181,00	-144.832,48	-20.348,52
23.	Finanzergebnis (Position 21 / Position 22)				
24.	Ordentliches Ergebnis (Position 20 und Position 23)	-164.296,60	-165.181,00	-144.832,48	-20.348,52
27.	Außerordentliches Ergebnis (Position 25 / Position 26)				
28.	Jahresergebnis vor internen Leistungsbeziehungen (Position 24 und Position 27)	-164.296,60	-165.181,00	-144.832,48	-20.348,52
30.	Aufwendungen aus internen Leistungsbeziehungen 97 057 60 ILV-Aufwand Kostenerstattungen		1.000,00 1.000,00	492,00 492,00	508,00 508,00
31.	Ergebnis der internen Leistungsbeziehungen (Position 29 / Position 30)		-1.000,00	-492,00	-508,00
32.	Jahresergebnis nach internen Leistungsbeziehungen (Position 28 und Position 31)	-164.296,60	-166.181,00	-145.324,48	-20.856,52



Gemeinde:
Produktbereich:
Produktgruppe:
Produkt:

10 Gemeinde Sulzbach (Taunus)
P01 Innere Verwaltung
P0101 Verwaltungssteuerung
P01012 Organisation und Recht

Teilergebnisrechnung
- Euro -

Pos.	Bezeichnung	Ergebnis des Vorjahres	Fortgeschriebener Ansatz des Haushaltsjahres	Ergebnis des Haushaltsjahres	Vergleich fortgeschriebener Ansatz/ Ergebnis des Haushaltsjahres (Sp. 4 J. Sp. 5)
		2016	2017	2017	
1	2	3	4	5	6
	Ordentliche Erträge				
1.	Privatrechtliche Leistungsentgelte	655,65	1.500,00	190,70	1.309,30
9.	Sonstige ordentliche Erträge	56,70			
10.	Summe der ordentlichen Erträge (Positionen 1 bis 9)	712,35	1.500,00	190,70	1.309,30
	Ordentliche Aufwendungen				
11.	Personalaufwendungen	148.024,54	146.056,00	150.547,40	-4.491,40
12.	Versorgungsaufwendungen	0,00	25.307,00	36.858,40	-11.551,40
13.	Aufwendungen für Sach- und Dienstleistungen	285.564,47	340.500,00	300.417,45	40.082,55
14.	Abschreibungen	22.157,12	1.797,00	26.236,29	-24.439,29
15.	Aufwendungen für Zuweisungen und Zuschüsse sowie besondere Finanzaufwendungen	0,00	5.000,00	1.700,00	3.300,00
19.	Summe der ordentlichen Aufwendungen (Positionen 11 bis 18)	455.746,13	518.660,00	515.759,54	2.900,46
20.	Verwaltungsergebnis (Position 10 J. Position 19)	-455.033,78	-517.160,00	-515.568,84	-1.591,16
23.	Finanzergebnis (Position 21 J. Position 22)				
24.	Ordentliches Ergebnis (Position 20 und Position 23)	-455.033,78	-517.160,00	-515.568,84	-1.591,16
25.	Außerordentliche Erträge		0,00	185,40	-185,40
26.	Außerordentliche Aufwendungen		0,00	3.940,00	-3.940,00
27.	Außerordentliches Ergebnis (Position 25 J. Position 26)		0,00	-3.754,60	3.754,60
28.	Jahresergebnis vor internen Leistungsbeziehungen (Position 24 und Position 27)	-455.033,78	-517.160,00	-519.323,44	2.163,44
30.	Aufwendungen aus internen Leistungsbeziehungen		600,00	1.088,00	-488,00
31.	Ergebnis der internen Leistungsbeziehungen (Position 29 J. Position 30)		-600,00	-1.088,00	488,00
32.	Jahresergebnis nach internen Leistungsbeziehungen (Position 28 und Position 31)	-455.033,78	-517.760,00	-520.411,44	2.651,44



Gemeinde: 10 Gemeinde Sulzbach (Taunus)
Produktbereich: P01 Innere Verwaltung
Produktgruppe: P0101 Verwaltungssteuerung
Produkt: P01012 Organisation und Recht
Teilprodukt: P010121 Verwaltungssteuerung
Kostenstelle: 1012110 Organisation und Recht

Teilergebnisrechnung
- Euro -

Pos.	Bezeichnung	Ergebnis des Vorjahres	Fortgeschriebener Ansatz des Haushaltsjahres	Ergebnis des Haushaltsjahres	Vergleich fortgeschriebener Ansatz/ Ergebnis des Haushaltsjahres (Sp. 4 ./ Sp. 5)
		2016	2017	2017	
1	2	3	4	5	6
	Ordentliche Erträge				
1.	Privatrechtliche Leistungsentgelte	655,65	1.500,00	190,70	1.309,30
	50 600 00 Umsatzerlöse aus Handelswaren	655,65	1.500,00	190,70	1.309,30
9.	Sonstige ordentliche Erträge	56,70			
	53 920 00 Erträge Eigenbeteiligung §6 a HBeihVO	56,70			
10.	Summe der ordentlichen Erträge (Positionen 1 bis 9)	712,35	1.500,00	190,70	1.309,30
	Ordentliche Aufwendungen				
11.	Personalaufwendungen	148.024,54	146.056,00	150.547,40	-4.491,40
	62 000 00 Entg.f.geleist.Arbeitsz.Arbeitrn.(Zulag.)	67.575,71	65.549,00	65.681,59	-132,59
	62 230 00 Zuführung zu Urlaubsrückstellungen		0,00	3.829,58	-3.829,58
	62 550 00 Pauschale LOST/KIST	0,00	217,00	0,00	217,00
	63 000 00 Dienst-,Amtsbezüge inkl.Zulagen Beamte	60.937,03	61.508,00	61.841,53	-333,53
	64 000 00 AG-Anteil Sozialversich.Entgeltbereich	13.862,16	13.416,00	13.556,23	-140,23
	64 700 00 Zukunftssich./Zusatzvers. Entgeltbereich	5.649,64	5.366,00	5.638,47	-272,47
12.	Versorgungsaufwendungen	0,00	25.307,00	36.858,40	-11.551,40
	64 600 00 Zuführung zu Pensionsrückstellungen	0,00	20.289,00	27.743,00	-7.454,00
	64 610 00 Zuführung zu Beihilferückstellungen	0,00	5.018,00	4.686,00	332,00
	64 620 00 Zuführung zu Überstundenrückstellungen		0,00	4.429,40	-4.429,40
13.	Aufwendungen für Sach- und Dienstleistungen	285.564,47	340.500,00	300.417,45	40.082,55
	60 301 00 Ersatzbeschaffungen	0,00	2.800,00	2.486,15	313,85
	61 009 50 Leistungsverrechnung Bauhof	694,75			
	61 360 00 Konferenzservice	9.126,69	10.000,00	8.462,55	1.537,45
	61 390 00 Sonstige weitere Fremdleistungen	1.355,17	3.000,00	1.233,27	1.766,73
	61 630 00 Fremdst.v.Einricht.u.Ausstatt.	0,00	500,00	812,20	-312,20
	61 660 30 Wartung für Hard- und Software	63.898,06	71.800,00	73.272,29	-1.472,29
	61 730 00 Fremdreinigung	6.417,09	6.000,00	6.302,67	-302,67
	67 000 00 Mieten	38.869,97	46.000,00	38.597,51	7.402,49
	67 300 00 Gebühren		2.800,00	2.046,78	753,22
	67 710 00 Aufw.Sachverst.,Rechtsanw.,Gerichtskost.	1.717,17	15.000,00	6.985,67	8.014,33
	68 100 00 Zeitung.u.Fachliteratur d.Verwalt.u.ä.E	1.309,94	2.000,00	1.316,70	683,30
	68 200 00 Porto und Versandkosten	16.871,95	17.000,00	13.392,90	3.607,10

**Teilergebnisrechnung
- Euro -**

Pos.	Bezeichnung	Ergebnis des Vorjahres	Fortgeschriebener Ansatz des Haushaltsjahres	Ergebnis des Haushaltsjahres	Vergleich fortgeschriebener Ansatz/ Ergebnis des Haushaltsjahres (Sp. 4 J. Sp. 5)
		2016	2017	2017	
	68 310 00 Datenübertragungskosten	56.931,32	63.500,00	56.004,63	7.495,37
	68 320 00 Telefonkosten	41.815,98	45.000,00	44.482,09	517,91
	68 400 00 Aufwendungen amtliche Bekanntmachungen	11.927,80	13.100,00	13.090,00	10,00
	68 500 00 Aufwendungen für Reisekosten	406,46	500,00	279,28	220,72
	68 610 00 Aufwendungen für Öffentlichkeitsarbeit	7.206,55	12.000,00	8.646,00	3.354,00
	68 620 00 Aufw. Gästebewirtung (Repräsentation)	1.881,81	2.000,00	1.843,40	156,60
	68 690 00 Sonstige Aufwendungen für Repräsentation	470,05	1.000,00	210,00	790,00
	68 800 00 Aufwendungen für Fort- u. Weiterbildung	2.362,94	6.500,00	2.117,71	4.382,29
	68 900 00 Sonstige Aufwendungen für Kommunikation	2.729,40	0,00	0,00	0,00
	69 101 00 Mitgliedschaften	19.571,37	20.000,00	18.835,65	1.164,35
14.	Abschreibungen	22.157,12	1.797,00	26.236,29	-24.439,29
	66 190 00 Sonst. Abschr. a. immat. Verm. gegenst. d. AV	8.064,22	827,00	9.903,01	-9.076,01
	66 200 00 Abschr. Gebäude, Sachanl., Infra. vermögen	94,00	0,00	94,00	-94,00
	66 450 00 Abschreibungen auf Geschäftsausstattung	12.585,58	970,00	14.122,98	-13.152,98
	66 500 00 Abschreib. a. geringw. Wirtschaftsg. (GWG)	1.413,32	0,00	2.116,30	-2.116,30
15.	Aufwendungen für Zuweisungen und Zuschüsse sowie besondere Finanzaufwendungen	0,00	5.000,00	1.700,00	3.300,00
	71 280 00 Zusch. lfd. a. übrige Bereiche	0,00	5.000,00	1.700,00	3.300,00
19.	Summe der ordentlichen Aufwendungen (Positionen 11 bis 18)	455.746,13	518.660,00	515.759,54	2.900,46
20.	Verwaltungsergebnis (Position 10 J. Position 19)	-455.033,78	-517.160,00	-515.568,84	-1.591,16
23.	Finanzergebnis (Position 21 J. Position 22)				
24.	Ordentliches Ergebnis (Position 20 und Position 23)	-455.033,78	-517.160,00	-515.568,84	-1.591,16
25.	Außerordentliche Erträge		0,00	185,40	-185,40
	59 120 00 Ertr. Veräuß. Vermögensgegenst. nicht GWG		0,00	185,40	-185,40
26.	Außerordentliche Aufwendungen		0,00	3.940,00	-3.940,00
	79 410 00 Verluste Abgang von Sachanlagen		0,00	3.940,00	-3.940,00
27.	Außerordentliches Ergebnis (Position 25 J. Position 26)		0,00	-3.754,60	3.754,60
28.	Jahresergebnis vor internen Leistungsbeziehungen (Position 24 und Position 27)	-455.033,78	-517.160,00	-519.323,44	2.163,44
30.	Aufwendungen aus internen Leistungsbeziehungen		600,00	1.088,00	-488,00
	97 057 60 ILV-Aufwand Kostenerstattungen		600,00	1.088,00	-488,00
31.	Ergebnis der internen Leistungsbeziehungen (Position 29 J. Position 30)		-600,00	-1.088,00	488,00
32.	Jahresergebnis nach internen Leistungsbeziehungen (Position 28 und Position 31)	-455.033,78	-517.760,00	-520.411,44	2.651,44

Teilfinanzrechnung
- Investitionstätigkeit -
- Euro -

Pos.	Bezeichnung	Ergebnis des Vor-	Fortgeschriebener	Ergebnis des Haus-	Vergleich fortgeschriebener Ansatz/ Ergebnis des Haus- haltsjahres (Sp. 4 J. Sp. 5) 2017
		jahres	Ansatz des Haus- haltsjahres	haltsjahres	
		2016	2017	2017	
1	2	3	4	5	6
	Einzahlungen aus Investitionstätigkeit				
6.	Summe investive Einzahlungen				
	Auszahlungen aus Investitionstätigkeit				
9.	Auszahlungen für Investitionen in das sonstige Sachanlagevermögen und immaterielle Anlagevermögen	34.435,95	47.100,00	38.729,51	8.370,49
14.	Summe investive Auszahlungen	34.435,95	47.100,00	38.729,51	8.370,49
15.	Saldo aus Investitionstätigkeit (Einzahlungen J. Auszahlungen)	-34.435,95	-47.100,00	-38.729,51	-8.370,49



Gemeinde:
Produktbereich:
Produktgruppe:
Produkt:

10 Gemeinde Sulzbach (Taunus)
P01 Innere Verwaltung
P0101 Verwaltungssteuerung
P01014 Finanzen

Teilergebnisrechnung
- Euro -

Pos.	Bezeichnung	Ergebnis des Vorjahres	Fortgeschriebener Ansatz des Haushaltsjahres	Ergebnis des Haushaltsjahres	Vergleich fortgeschriebener Ansatz/ Ergebnis des Haushaltsjahres (Sp. 4 J. Sp. 5)
		2016	2017	2017	
1	2	3	4	5	6
	Ordentliche Erträge				
3.	Kostenersatzleistungen und -erstattungen		0,00	700,00	-700,00
9.	Sonstige ordentliche Erträge	32.162,80	1.000,00	54.463,00	-53.463,00
10.	Summe der ordentlichen Erträge (Positionen 1 bis 9)	32.162,80	1.000,00	55.163,00	-54.163,00
	Ordentliche Aufwendungen				
11.	Personalaufwendungen	499.012,05	476.178,00	402.065,21	74.112,79
12.	Versorgungsaufwendungen	0,00	-4.431,00	6.054,84	-10.485,84
13.	Aufwendungen für Sach- und Dienstleistungen	163.701,13	37.100,00	226.143,46	-189.043,46
14.	Abschreibungen	0,00			
19.	Summe der ordentlichen Aufwendungen (Positionen 11 bis 18)	662.713,18	508.847,00	634.263,51	-125.416,51
20.	Verwaltungsergebnis (Position 10 J. Position 19)	-630.550,38	-507.847,00	-579.100,51	71.253,51
23.	Finanzergebnis (Position 21 J. Position 22)				
24.	Ordentliches Ergebnis (Position 20 und Position 23)	-630.550,38	-507.847,00	-579.100,51	71.253,51
26.	Außerordentliche Aufwendungen		0,00	4.776,91	-4.776,91
27.	Außerordentliches Ergebnis (Position 25 J. Position 26)		0,00	-4.776,91	4.776,91
28.	Jahresergebnis vor internen Leistungsbeziehungen (Position 24 und Position 27)	-630.550,38	-507.847,00	-583.877,42	76.030,42
31.	Ergebnis der internen Leistungsbeziehungen (Position 29 J. Position 30)				
32.	Jahresergebnis nach internen Leistungsbeziehungen (Position 28 und Position 31)	-630.550,38	-507.847,00	-583.877,42	76.030,42



Gemeinde: 10 Gemeinde Sulzbach (Taunus)
Produktbereich: P01 Innere Verwaltung
Produktgruppe: P0101 Verwaltungssteuerung
Produkt: P01014 Finanzen
Teilprodukt: P010141 Finanzen
Kostenstelle: 01014105 Versicherungen

Teilergebnisrechnung
- Euro -

Pos.	Bezeichnung	Ergebnis des Vorjahres	Fortgeschriebener Ansatz des Haushaltsjahres	Ergebnis des Haushaltsjahres	Vergleich fortgeschriebener Ansatz/ Ergebnis des Haushaltsjahres (Sp. 4 ./ Sp. 5)
		2016	2017	2017	
1	2	3	4	5	6
	Ordentliche Erträge				
9.	Sonstige ordentliche Erträge	0,00	1.000,00	0,00	1.000,00
	53 300 00 Erträge aus Schadensersatzleistungen	0,00	1.000,00	0,00	1.000,00
10.	Summe der ordentlichen Erträge (Positionen 1 bis 9)	0,00	1.000,00	0,00	1.000,00
	Ordentliche Aufwendungen				
11.	Personalaufwendungen	34.478,10	35.000,00	1.523,90	33.476,10
	64 201 00 Beiträge zur Unfallversicherung	34.478,10	35.000,00	1.523,90	33.476,10
13.	Aufwendungen für Sach- und Dienstleistungen	106.471,65	112.600,00	115.621,88	-3.021,88
	69 000 00 Beiträge gebäudebezogene Versicherungen	62.772,44	64.500,00	69.328,07	-4.828,07
	69 010 00 Kfz-Versicherungsbeiträge	14.981,65	15.500,00	12.871,32	2.628,68
	69 011 00 Beiträge Haftpflichtversicherung	19.724,55	21.000,00	21.792,06	-792,06
	69 011 10 Elektronikversicherung	1.920,99	2.600,00	1.920,99	679,01
	69 090 00 Beiträge für sonstige Versicherungen	7.072,02	9.000,00	9.709,44	-709,44
19.	Summe der ordentlichen Aufwendungen (Positionen 11 bis 18)	140.949,75	147.600,00	117.145,78	30.454,22
20.	Verwaltungsergebnis (Position 10 ./ Position 19)	-140.949,75	-146.600,00	-117.145,78	-29.454,22
23.	Finanzergebnis (Position 21 ./ Position 22)				
24.	Ordentliches Ergebnis (Position 20 und Position 23)	-140.949,75	-146.600,00	-117.145,78	-29.454,22
26.	Außerordentliche Aufwendungen		0,00	16,91	-16,91
	79 700 00 Periodenfremde Aufwendungen		0,00	16,91	-16,91
27.	Außerordentliches Ergebnis (Position 25 ./ Position 26)		0,00	-16,91	16,91
28.	Jahresergebnis vor internen Leistungsbeziehungen (Position 24 und Position 27)	-140.949,75	-146.600,00	-117.162,69	-29.437,31
31.	Ergebnis der internen Leistungsbeziehungen (Position 29 ./ Position 30)				
32.	Jahresergebnis nach internen Leistungsbeziehungen (Position 28 und Position 31)	-140.949,75	-146.600,00	-117.162,69	-29.437,31



Gemeinde: 10 Gemeinde Sulzbach (Taunus)
Produktbereich: P01 Innere Verwaltung
Produktgruppe: P0101 Verwaltungssteuerung
Produkt: P01014 Finanzen
Teilprodukt: P010141 Finanzen
Kostenstelle: 1014110 Finanzen

Teilergebnisrechnung
- Euro -

Pos.	Bezeichnung	Ergebnis des Vorjahres	Fortgeschriebener Ansatz des Haushaltsjahres	Ergebnis des Haushaltsjahres	Vergleich fortgeschriebener Ansatz/Ergebnis des Haushaltsjahres (Sp. 4 J. Sp. 5)
		2016	2017	2017	
1	2	3	4	5	6
	Ordentliche Erträge				
3.	Kostenersatzleistungen und -erstattungen		0,00	700,00	-700,00
	54 920 00 And.Kost.erstatt.v.Gemeinden (GV)		0,00	700,00	-700,00
9.	Sonstige ordentliche Erträge	32.162,80	0,00	54.463,00	-54.463,00
	53 800 00 Herabsetz./Auflös.v.Rückst.(o.Instandh.)	32.125,00	0,00	53.000,00	-53.000,00
	53 802 00 Herabsetz./Auflös. Beihilferückstellungen		0,00	1.463,00	-1.463,00
	53 920 00 Erträge Eigenbeteiligung §6 a HBeihVO	37,80			
10.	Summe der ordentlichen Erträge (Positionen 1 bis 9)	32.162,80	0,00	55.163,00	-55.163,00
	Ordentliche Aufwendungen				
11.	Personalaufwendungen	464.533,95	441.178,00	400.541,31	40.636,69
	62 000 00 Entg.f.geleist.Arbeitsz.Arbeitn.(Zulag.)	358.912,03	342.055,00	308.699,88	33.355,12
	62 230 00 Zuführung zu Urlaubsrückstellungen		0,00	1.529,59	-1.529,59
	62 550 00 Pauschale LOST/KIST	0,00	1.448,00	0,00	1.448,00
	64 000 00 AG-Anteil Sozialversich.Entgeltbereich	74.156,58	69.605,00	63.593,96	6.011,04
	64 700 00 Zukunftssich./Zusatzvers. Entgeltbereich	31.465,34	28.070,00	26.717,88	1.352,12
12.	Versorgungsaufwendungen	0,00	-4.431,00	6.054,84	-10.485,84
	64 600 00 Zuführung zu Pensionsrückstellungen	0,00	-2.865,00	5.936,00	-8.801,00
	64 610 00 Zuführung zu Beihilferückstellungen	0,00	-1.566,00	0,00	-1.566,00
	64 620 00 Zuführung zu Überstundenrückstellungen		0,00	118,84	-118,84
13.	Aufwendungen für Sach- und Dienstleistungen	57.229,48	-75.500,00	110.521,58	-186.021,58
	60 100 00 Büromat.,Drucksachen d.Verwalt.u.ä.Einr.		0,00	213,37	-213,37
	67 300 00 Gebühren	6.924,01	5.500,00	6.876,21	-1.376,21
	67 710 00 Aufw.Sachverst.,Rechtsanw.,Gerichtskost.	4.760,00			
	67 720 00 Aufw.Steuerberatung u.Wirtschaftsprüfung	6.679,88	3.000,00	1.877,38	1.122,62
	67 721 00 Aufw.f.Kassen-Rechnungsprüfung	6.750,00	60.000,00	47.500,00	12.500,00
	67 721 10 Veränderung Jahresabschluss-Rst.	0,00	-220.000,00	0,00	-220.000,00
	67 730 00 Aufw. betriebswirtsch. Beratungen u.ä.	23.886,65	67.000,00	42.182,53	24.817,47

**Teilergebnisrechnung
- Euro -**

Pos.	Bezeichnung	Ergebnis des Vorjahres	Fortgeschriebener Ansatz des Haushaltsjahres	Ergebnis des Haushaltsjahres	Vergleich fortgeschriebener Ansatz/ Ergebnis des Haushaltsjahres (Sp. 4 J. Sp. 5)
		2016	2017	2017	
	68 100 00 Zeitung.u.Fachliteratur d.Verwalt. u.ä.E	1.344,29	1.500,00	907,52	592,48
	68 200 00 Porto und Versandkosten		0,00	154,77	-154,77
	68 310 00 Datenübertragungskosten		0,00	4.395,17	-4.395,17
	68 500 00 Aufwendungen für Reisekosten	1.829,70	2.500,00	303,02	2.196,98
	68 800 00 Aufwendungen für Fort- u. Weiterbildung	5.054,95	5.000,00	6.111,61	-1.111,61
14.	Abschreibungen	0,00			
19.	Summe der ordentlichen Aufwendungen (Positionen 11 bis 18)	521.763,43	361.247,00	517.117,73	-155.870,73
20.	Verwaltungsergebnis (Position 10 J. Position 19)	-489.600,63	-361.247,00	-461.954,73	100.707,73
23.	Finanzergebnis (Position 21 J. Position 22)				
24.	Ordentliches Ergebnis (Position 20 und Position 23)	-489.600,63	-361.247,00	-461.954,73	100.707,73
26.	Außerordentliche Aufwendungen		0,00	4.760,00	-4.760,00
	79 700 00 Periodenfremde Aufwendungen		0,00	4.760,00	-4.760,00
27.	Außerordentliches Ergebnis (Position 25 J. Position 26)		0,00	-4.760,00	4.760,00
28.	Jahresergebnis vor internen Leistungsbeziehungen (Position 24 und Position 27)	-489.600,63	-361.247,00	-466.714,73	105.467,73
31.	Ergebnis der internen Leistungsbeziehungen (Position 29 J. Position 30)				
32.	Jahresergebnis nach internen Leistungsbeziehungen (Position 28 und Position 31)	-489.600,63	-361.247,00	-466.714,73	105.467,73

Teilfinanzrechnung
- Investitionstätigkeit -
- Euro -

Pos.	Bezeichnung	Ergebnis des Vorjahres	Fortgeschriebener Ansatz des Haushaltsjahres	Ergebnis des Haushaltsjahres	Vergleich fortgeschriebener Ansatz/ Ergebnis des Haushaltsjahres (Sp. 4 ./ Sp. 5) 2017
		2016	2017	2017	
1	2	3	4	5	6
	Einzahlungen aus Investitionstätigkeit				
6.	Summe investive Einzahlungen				
	Auszahlungen aus Investitionstätigkeit				
9.	Auszahlungen für Investitionen in das sonstige Sachanlagevermögen und immaterielle Anlagevermögen	35.240,03	0,00	-40.000,00	40.000,00
10.	davon: Auszahlungen für aktivierte Investitionszuweisungen und -zuschüsse	35.240,03	0,00	-40.000,00	40.000,00
14.	Summe investive Auszahlungen	35.240,03	0,00	-40.000,00	40.000,00
15.	Saldo aus Investitionstätigkeit (Einzahlungen ./ Auszahlungen)	-35.240,03	0,00	40.000,00	-40.000,00



Gemeinde:
Produktbereich:
Produktgruppe:
Produkt:

10 Gemeinde Sulzbach (Taunus)
P01 Innere Verwaltung
P0101 Verwaltungssteuerung
P01016 Dienstleistungen für die Gesamtverwaltung

Teilergebnisrechnung
- Euro -

Pos.	Bezeichnung	Ergebnis des Vorjahres	Fortgeschriebener Ansatz des Haushaltsjahres	Ergebnis des Haushaltsjahres	Vergleich fortgeschriebener Ansatz/ Ergebnis des Haushaltsjahres (Sp. 4 ./ Sp. 5)
		2016	2017	2017	
1	2	3	4	5	6
	Ordentliche Erträge				
10.	Summe der ordentlichen Erträge (Positionen 1 bis 9)	0,00			
	Ordentliche Aufwendungen				
11.	Personalaufwendungen	390,00	500,00	160,00	340,00
13.	Aufwendungen für Sach- und Dienstleistungen	49.494,49	57.950,00	42.580,16	15.369,84
14.	Abschreibungen	3.363,00	70,00	627,00	-557,00
15.	Aufwendungen für Zuweisungen und Zuschüsse sowie besondere Finanzaufwendungen	1.752,74	1.800,00	1.845,85	-45,85
18.	Sonstige ordentliche Aufwendungen	265,00	280,00	466,00	-186,00
19.	Summe der ordentlichen Aufwendungen (Positionen 11 bis 18)	55.265,23	60.600,00	45.679,01	14.920,99
20.	Verwaltungsergebnis (Position 10 ./ Position 19)	-55.265,23	-60.600,00	-45.679,01	-14.920,99
23.	Finanzergebnis (Position 21 ./ Position 22)				
24.	Ordentliches Ergebnis (Position 20 und Position 23)	-55.265,23	-60.600,00	-45.679,01	-14.920,99
26.	Außerordentliche Aufwendungen		0,00	14,00	-14,00
27.	Außerordentliches Ergebnis (Position 25 ./ Position 26)		0,00	-14,00	14,00
28.	Jahresergebnis vor internen Leistungsbeziehungen (Position 24 und Position 27)	-55.265,23	-60.600,00	-45.693,01	-14.906,99
30.	Aufwendungen aus internen Leistungsbeziehungen		4.500,00	920,00	3.580,00
31.	Ergebnis der internen Leistungsbeziehungen (Position 29 ./ Position 30)		-4.500,00	-920,00	-3.580,00
32.	Jahresergebnis nach internen Leistungsbeziehungen (Position 28 und Position 31)	-55.265,23	-65.100,00	-46.613,01	-18.486,99



Gemeinde: 10 Gemeinde Sulzbach (Taunus)
Produktbereich: P01 Innere Verwaltung
Produktgruppe: P0101 Verwaltungssteuerung
Produkt: P01016 Dienstleistungen für die Gesamtverwaltung
Teilprodukt: P010161 Dienstleistung für die Gesamtverwaltung
Kostenstelle: 01016103 Zentrale Beschaffungsstelle

Teilergebnisrechnung
- Euro -

Pos.	Bezeichnung	Ergebnis des Vorjahres	Fortgeschriebener Ansatz des Haushaltsjahres	Ergebnis des Haushaltsjahres	Vergleich fortgeschriebener Ansatz/ Ergebnis des Haushaltsjahres (Sp. 4 J. Sp. 5)
		2016	2017	2017	
1	2	3	4	5	6
	Ordentliche Erträge				
10.	Summe der ordentlichen Erträge (Positionen 1 bis 9)	0,00			
	Ordentliche Aufwendungen				
13.	Aufwendungen für Sach- und Dienstleistungen	28.188,20	33.950,00	26.410,95	7.539,05
	60 100 00 Büromat., Drucksachen d. Verwalt. u. ä. Einr.	22.789,32	23.000,00	21.332,13	1.667,87
	60 300 00 Betriebsstoffe/Verbrauchswerkzeuge	2.732,77	3.000,00	2.434,48	565,52
	60 300 11 Reinigungsmittel	270,35	500,00	480,43	19,57
	60 301 00 Ersatzbeschaffungen	1.057,06	1.750,00	884,98	865,02
	60 630 00 Materialaufw. Einrichtung u. Ausstattungen	786,22	3.500,00	795,11	2.704,89
	61 800 00 Skonti, Boni	-143,22	0,00	-145,28	145,28
	68 100 00 Zeitung u. Fachliteratur d. Verwalt. u. ä. E	695,70	2.200,00	629,10	1.570,90
19.	Summe der ordentlichen Aufwendungen (Positionen 11 bis 18)	28.188,20	33.950,00	26.410,95	7.539,05
20.	Verwaltungsergebnis (Position 10 J. Position 19)	-28.188,20	-33.950,00	-26.410,95	-7.539,05
23.	Finanzergebnis (Position 21 J. Position 22)				
24.	Ordentliches Ergebnis (Position 20 und Position 23)	-28.188,20	-33.950,00	-26.410,95	-7.539,05
27.	Außerordentliches Ergebnis (Position 25 J. Position 26)				
28.	Jahresergebnis vor internen Leistungsbeziehungen (Position 24 und Position 27)	-28.188,20	-33.950,00	-26.410,95	-7.539,05
31.	Ergebnis der internen Leistungsbeziehungen (Position 29 J. Position 30)				
32.	Jahresergebnis nach internen Leistungsbeziehungen (Position 28 und Position 31)	-28.188,20	-33.950,00	-26.410,95	-7.539,05



Gemeinde: 10 Gemeinde Sulzbach (Taunus)
Produktbereich: P01 Innere Verwaltung
Produktgruppe: P0101 Verwaltungssteuerung
Produkt: P01016 Dienstleistungen für die Gesamtverwaltung
Teilprodukt: P010161 Dienstleistung für die Gesamtverwaltung
Kostenstelle: 01016106 Fuhrpark

Teilergebnisrechnung
 - Euro -

Pos.	Bezeichnung	Ergebnis des Vorjahres	Fortgeschriebener Ansatz des Haushaltsjahres	Ergebnis des Haushaltsjahres	Vergleich fortgeschriebener Ansatz/ Ergebnis des Haushaltsjahres (Sp. 4 ./ Sp. 5)
		2016	2017	2017	
1	2	3	4	5	6
	Ordentliche Erträge				
10.	Summe der ordentlichen Erträge (Positionen 1 bis 9)				
	Ordentliche Aufwendungen				
13.	Aufwendungen für Sach- und Dienstleistungen	12.647,22	11.500,00	8.452,17	3.047,83
	60 550 00 Aufwendungen für Treibstoffe	2.195,26	4.000,00	1.548,28	2.451,72
	61 009 50 Leistungsverrechnung Bauhof	1.157,25			
	61 640 00 Fremdinstandhaltung von Fahrzeugen	3.514,10	1.500,00	1.710,97	-210,97
	67 100 00 Leasing	5.780,61	6.000,00	5.192,92	807,08
14.	Abschreibungen	220,00	70,00	270,00	-200,00
	66 430 00 Abschreibungen auf Fuhrpark	220,00	70,00	270,00	-200,00
18.	Sonstige ordentliche Aufwendungen	265,00	280,00	466,00	-186,00
	70 300 00 Kfz-Steuer	265,00	280,00	466,00	-186,00
19.	Summe der ordentlichen Aufwendungen (Positionen 11 bis 18)	13.132,22	11.850,00	9.188,17	2.661,83
20.	Verwaltungsergebnis (Position 10 ./ Position 19)	-13.132,22	-11.850,00	-9.188,17	-2.661,83
23.	Finanzergebnis (Position 21 ./ Position 22)				
24.	Ordentliches Ergebnis (Position 20 und Position 23)	-13.132,22	-11.850,00	-9.188,17	-2.661,83
27.	Außerordentliches Ergebnis (Position 25 ./ Position 26)				
28.	Jahresergebnis vor internen Leistungsbeziehungen (Position 24 und Position 27)	-13.132,22	-11.850,00	-9.188,17	-2.661,83
30.	Aufwendungen aus internen Leistungsbeziehungen		1.500,00	850,00	650,00
	97 057 60 ILV-Aufwand Kostenerstattungen		1.500,00	850,00	650,00
31.	Ergebnis der internen Leistungsbeziehungen (Position 29 ./ Position 30)		-1.500,00	-850,00	-650,00
32.	Jahresergebnis nach internen Leistungsbeziehungen (Position 28 und Position 31)	-13.132,22	-13.350,00	-10.038,17	-3.311,83

Teilfinanzrechnung
- Investitionstätigkeit –
- Euro -

Pos.	Bezeichnung	Ergebnis des Vorjahres	Fortgeschriebener Ansatz des Haushaltsjahres	Ergebnis des Haushaltsjahres	Vergleich fortgeschriebener Ansatz/ Ergebnis des Haushaltsjahres (Sp. 4 ./ Sp. 5) 2017
		2016	2017	2017	
1	2	3	4	5	6
	Einzahlungen aus Investitionstätigkeit				
6.	Summe investive Einzahlungen				
	Auszahlungen aus Investitionstätigkeit				
9.	Auszahlungen für Investitionen in das sonstige Sachanlagevermögen und immaterielle Anlagevermögen	2.000,00			
14.	Summe investive Auszahlungen	2.000,00			
15.	Saldo aus Investitionstätigkeit (Einzahlungen ./ Auszahlungen)	-2.000,00			



Gemeinde: 10 Gemeinde Sulzbach (Taunus)
Produktbereich: P01 Innere Verwaltung
Produktgruppe: P0101 Verwaltungssteuerung
Produkt: P01016 Dienstleistungen für die Gesamtverwaltung
Teilprodukt: P010161 Dienstleistung für die Gesamtverwaltung
Kostenstelle: 01016109 Personalrat

Teilergebnisrechnung
 - Euro -

Pos.	Bezeichnung	Ergebnis des Vorjahres	Fortgeschriebener Ansatz des Haushaltsjahres	Ergebnis des Haushaltsjahres	Vergleich fortgeschriebener Ansatz/ Ergebnis des Haushaltsjahres (Sp. 4 ./ Sp. 5)
		2016	2017	2017	
1	2	3	4	5	6
	Ordentliche Erträge				
10.	Summe der ordentlichen Erträge (Positionen 1 bis 9)				
	Ordentliche Aufwendungen				
11.	Personalaufwendungen	390,00	500,00	160,00	340,00
	65 500 00 Aufwendungen für Dienstjubiläen	390,00	500,00	160,00	340,00
13.	Aufwendungen für Sach- und Dienstleistungen	8.659,07	11.050,00	7.230,34	3.819,66
	61 009 50 Leistungsverrechnung Bauhof	462,50			
	67 710 00 Aufw.Sachverst.,Rechtsanw.,Gerichtskost.	0,00	1.300,00	0,00	1.300,00
	68 100 00 Zeitung.u.Fachliteratur d.Verwalt.u.ä.E	1.909,61	2.500,00	1.465,84	1.034,16
	68 500 00 Aufwendungen für Reisekosten	62,65	1.250,00	2.080,00	-830,00
	68 800 00 Aufwendungen für Fort- u. Weiterbildung	6.224,31	6.000,00	3.684,50	2.315,50
15.	Aufwendungen für Zuweisungen und Zuschüsse sowie besondere Finanzaufwendungen	1.752,74	1.800,00	1.845,85	-45,85
	71 190 00 Übrige sonst.Zuweisungen u.Zuschüsse	1.752,74	1.800,00	1.845,85	-45,85
19.	Summe der ordentlichen Aufwendungen (Positionen 11 bis 18)	10.801,81	13.350,00	9.236,19	4.113,81
20.	Verwaltungsergebnis (Position 10 ./ Position 19)	-10.801,81	-13.350,00	-9.236,19	-4.113,81
23.	Finanzergebnis (Position 21 ./ Position 22)				
24.	Ordentliches Ergebnis (Position 20 und Position 23)	-10.801,81	-13.350,00	-9.236,19	-4.113,81
27.	Außerordentliches Ergebnis (Position 25 ./ Position 26)				
28.	Jahresergebnis vor internen Leistungsbeziehungen (Position 24 und Position 27)	-10.801,81	-13.350,00	-9.236,19	-4.113,81
30.	Aufwendungen aus internen Leistungsbeziehungen		3.000,00	70,00	2.930,00
	97 057 60 ILV-Aufwand Kostenerstattungen		3.000,00	70,00	2.930,00
31.	Ergebnis der internen Leistungsbeziehungen (Position 29 ./ Position 30)		-3.000,00	-70,00	-2.930,00
32.	Jahresergebnis nach internen Leistungsbeziehungen (Position 28 und Position 31)	-10.801,81	-16.350,00	-9.306,19	-7.043,81



Gemeinde: 10 Gemeinde Sulzbach (Taunus)
Produktbereich: P01 Innere Verwaltung
Produktgruppe: P0101 Verwaltungssteuerung
Produkt: P01016 Dienstleistungen für die Gesamtverwaltung
Teilprodukt: P010161 Dienstleistung für die Gesamtverwaltung
Kostenstelle: 01016110 Frauenbeauftragte, Gleichstellungsab.

Teilergebnisrechnung
 - Euro -

Pos.	Bezeichnung	Ergebnis des Vorjahres	Fortgeschriebener Ansatz des Haushaltsjahres	Ergebnis des Haushaltsjahres	Vergleich fortgeschriebener Ansatz/ Ergebnis des Haushaltsjahres (Sp. 4 J. Sp. 5)
		2016	2017	2017	
1	2	3	4	5	6
	Ordentliche Erträge				
10.	Summe der ordentlichen Erträge (Positionen 1 bis 9)				
	Ordentliche Aufwendungen				
13.	Aufwendungen für Sach- und Dienstleistungen	0,00	1.450,00	486,70	963,30
	68 100 00 Zeitung.u.Fachliteratur d.Verwalt. u.ä.E	0,00	100,00	0,00	100,00
	68 500 00 Aufwendungen für Reisekosten	0,00	150,00	66,00	84,00
	68 600 00 Aufwendungen für Verfügungsmittel	0,00	200,00	48,60	151,40
	68 800 00 Aufwendungen für Fort- u. Weiterbildung	0,00	1.000,00	372,10	627,90
19.	Summe der ordentlichen Aufwendungen (Positionen 11 bis 18)	0,00	1.450,00	486,70	963,30
20.	Verwaltungsergebnis (Position 10 J. Position 19)	0,00	-1.450,00	-486,70	-963,30
23.	Finanzergebnis (Position 21 J. Position 22)				
24.	Ordentliches Ergebnis (Position 20 und Position 23)	0,00	-1.450,00	-486,70	-963,30
27.	Außerordentliches Ergebnis (Position 25 J. Position 26)				
28.	Jahresergebnis vor internen Leistungsbeziehungen (Position 24 und Position 27)	0,00	-1.450,00	-486,70	-963,30
31.	Ergebnis der internen Leistungsbeziehungen (Position 29 J. Position 30)				
32.	Jahresergebnis nach internen Leistungsbeziehungen (Position 28 und Position 31)	0,00	-1.450,00	-486,70	-963,30



Gemeinde:
Produktbereich:
Produktgruppe:
Produkt:

10 Gemeinde Sulzbach (Taunus)
P01 Innere Verwaltung
P0101 Verwaltungssteuerung
P01017 Personal

Teilergebnisrechnung
- Euro -

Pos.	Bezeichnung	Ergebnis des Vorjahres	Fortgeschriebener Ansatz des Haushaltsjahres	Ergebnis des Haushaltsjahres	Vergleich fortgeschriebener Ansatz/ Ergebnis des Haushaltsjahres (Sp. 4 ./ Sp. 5)
		2016	2017	2017	
1	2	3	4	5	6
	Ordentliche Erträge				
7.	Erträge aus Zuweisungen und Zuschüssen für laufende Zwecke und allgemeine Umlagen	3.000,00	0,00	3.000,00	-3.000,00
9.	Sonstige ordentliche Erträge		6.000,00	0,00	6.000,00
10.	Summe der ordentlichen Erträge (Positionen 1 bis 9)	3.000,00	6.000,00	3.000,00	3.000,00
	Ordentliche Aufwendungen				
11.	Personalaufwendungen	275.984,30	312.341,00	336.476,48	-24.135,48
12.	Versorgungsaufwendungen	190.995,17	235.380,00	207.236,58	28.143,42
13.	Aufwendungen für Sach- und Dienstleistungen	25.349,65	40.350,00	28.759,60	11.590,40
14.	Abschreibungen	1.046,00	0,00	1.954,32	-1.954,32
19.	Summe der ordentlichen Aufwendungen (Positionen 11 bis 18)	493.375,12	588.071,00	574.426,98	13.644,02
20.	Verwaltungsergebnis (Position 10 ./ Position 19)	-490.375,12	-582.071,00	-571.426,98	-10.644,02
23.	Finanzergebnis (Position 21 ./ Position 22)				
24.	Ordentliches Ergebnis (Position 20 und Position 23)	-490.375,12	-582.071,00	-571.426,98	-10.644,02
26.	Außerordentliche Aufwendungen		0,00	-1.092,78	1.092,78
27.	Außerordentliches Ergebnis (Position 25 ./ Position 26)		0,00	1.092,78	-1.092,78
28.	Jahresergebnis vor internen Leistungsbeziehungen (Position 24 und Position 27)	-490.375,12	-582.071,00	-570.334,20	-11.736,80
30.	Aufwendungen aus internen Leistungsbeziehungen		2.000,00	1.892,00	108,00
31.	Ergebnis der internen Leistungsbeziehungen (Position 29 ./ Position 30)		-2.000,00	-1.892,00	-108,00
32.	Jahresergebnis nach internen Leistungsbeziehungen (Position 28 und Position 31)	-490.375,12	-584.071,00	-572.226,20	-11.844,80



Gemeinde: 10 Gemeinde Sulzbach (Taunus)
Produktbereich: P01 Innere Verwaltung
Produktgruppe: P0101 Verwaltungssteuerung
Produkt: P01017 Personal
Teilprodukt: P010171 Personal
Kostenstelle: 1017110 Personal

Teilergebnisrechnung
- Euro -

Pos.	Bezeichnung	Ergebnis des Vorjahres	Fortgeschriebener Ansatz des Haushaltsjahres	Ergebnis des Haushaltsjahres	Vergleich fortgeschriebener Ansatz/ Ergebnis des Haushaltsjahres (Sp. 4 J. Sp. 5)
		2016	2017	2017	
1	2	3	4	5	6
	Ordentliche Erträge				
7.	Erträge aus Zuweisungen und Zuschüssen für laufende Zwecke und allgemeine Umlagen	3.000,00	0,00	3.000,00	-3.000,00
	54 109 00 Sonstige Zuweisungen v. übrigen Bereichen	3.000,00	0,00	3.000,00	-3.000,00
9.	Sonstige ordentliche Erträge		6.000,00	0,00	6.000,00
	53 090 00 sonstige Nebenerlöse		6.000,00	0,00	6.000,00
10.	Summe der ordentlichen Erträge (Positionen 1 bis 9)	3.000,00	6.000,00	3.000,00	3.000,00
	Ordentliche Aufwendungen				
11.	Personalaufwendungen	275.984,30	312.341,00	336.476,48	-24.135,48
	62 000 00 Entg.f.geleist.Arbeitsz.Arbeitn.(Zulag.)	185.614,41	175.209,00	179.078,18	-3.869,18
	62 230 00 Zuführung zu Urlaubsrückstellungen		0,00	2.726,11	-2.726,11
	62 550 00 Pauschale LOST/KIST	0,00	537,00	0,00	537,00
	64 000 00 AG-Anteil Sozialversich.Entgeltbereich	33.220,15	32.729,00	33.383,87	-654,87
	64 201 00 Beiträge zur Unfallversicherung		0,00	35.353,14	-35.353,14
	64 700 00 Zukunftssich./Zusatzvers. Entgeltbereich	15.198,68	14.166,00	15.055,74	-889,74
	64 900 00 Beihilfen Bezügebereich	21.747,62	35.000,00	34.023,40	976,60
	65 010 00 Aufwendungen für Personaleinstellungen	1.510,40	8.000,00	10.733,23	-2.733,23
	65 130 00 Aufwend.übernomm.Fahrtkost.v.Bedienst.		12.000,00	0,00	12.000,00
	65 500 00 Aufwendungen für Dienstjubiläen	276,14	1.000,00	338,55	661,45
	65 600 00 Aufwend.für Belegschaftsveranstaltungen	4.361,03	5.000,00	5.164,23	-164,23
	65 900 00 Übrige sonstige Personalaufwendungen	14.055,87	28.700,00	20.620,03	8.079,97
12.	Versorgungsaufwendungen	190.995,17	235.380,00	207.236,58	28.143,42
	64 400 00 Versorgungsbezüge Beamte	190.995,17	235.380,00	206.684,84	28.695,16
	64 620 00 Zuführung zu Überstundenrückstellungen		0,00	551,74	-551,74
13.	Aufwendungen für Sach- und Dienstleistungen	25.349,65	40.350,00	28.759,60	11.590,40
	60 005 00 Lebensmittel Einkauf		0,00	56,77	-56,77
	60 300 00 Betriebsstoffe/Verbrauchswerkzeuge		0,00	7,12	-7,12
	60 302 00 Praxis- und Laborbedarf, Arzneimittel	0,00	850,00	170,05	679,95
	61 009 50 Leistungsverrechnung Bauhof	687,00			

**Teilergebnisrechnung
- Euro -**

Pos.	Bezeichnung	Ergebnis des Vorjahres	Fortgeschriebener Ansatz des Haushaltsjahres	Ergebnis des Haushaltsjahres	Vergleich fortgeschriebener Ansatz/ Ergebnis des Haushaltsjahres (Sp. 4 J. Sp. 5)
		2016	2017	2017	
	61 790 00 Andere sonst.Aufwend.f.bezogene Leistg.	16.869,56	21.500,00	19.798,13	1.701,87
	61 800 00 Skonti, Boni	0,00	0,00	-1,16	1,16
	67 710 00 Aufw.Sachverst.,Rechtsanw.,Gerichtskost.	0,00	4.000,00	642,60	3.357,40
	68 100 00 Zeitung.u.Fachliteratur d.Verwalt.u.ä.E	4.597,97	5.000,00	4.940,78	59,22
	68 500 00 Aufwendungen für Reisekosten	753,40	2.000,00	1.081,53	918,47
	68 800 00 Aufwendungen für Fort- u. Weiterbildung	2.441,72	7.000,00	2.063,78	4.936,22
14.	Abschreibungen	1.046,00	0,00	1.954,32	-1.954,32
	66 190 00 Sonst.Abschr.a.immat.Verm.gegenst.d. AV	1.046,00	0,00	1.046,00	-1.046,00
	66 450 00 Abschreibungen auf Geschäftsausstattung		0,00	908,32	-908,32
19.	Summe der ordentlichen Aufwendungen (Positionen 11 bis 18)	493.375,12	588.071,00	574.426,98	13.644,02
20.	Verwaltungsergebnis (Position 10 J. Position 19)	-490.375,12	-582.071,00	-571.426,98	-10.644,02
23.	Finanzergebnis (Position 21 J. Position 22)				
24.	Ordentliches Ergebnis (Position 20 und Position 23)	-490.375,12	-582.071,00	-571.426,98	-10.644,02
26.	Außerordentliche Aufwendungen		0,00	-1.092,78	1.092,78
	79 700 00 Periodenfremde Aufwendungen		0,00	-1.092,78	1.092,78
27.	Außerordentliches Ergebnis (Position 25 J. Position 26)		0,00	1.092,78	-1.092,78
28.	Jahresergebnis vor internen Leistungsbeziehungen (Position 24 und Position 27)	-490.375,12	-582.071,00	-570.334,20	-11.736,80
30.	Aufwendungen aus internen Leistungsbeziehungen		2.000,00	1.892,00	108,00
	97 057 60 ILV-Aufwand Kostenerstattungen		2.000,00	1.892,00	108,00
31.	Ergebnis der internen Leistungsbeziehungen (Position 29 J. Position 30)		-2.000,00	-1.892,00	-108,00
32.	Jahresergebnis nach internen Leistungsbeziehungen (Position 28 und Position 31)	-490.375,12	-584.071,00	-572.226,20	-11.844,80

Teilfinanzrechnung
- Investitionstätigkeit -
- Euro -

Pos.	Bezeichnung	Ergebnis des Vorjahres	Fortgeschriebener Ansatz des Haushaltsjahres	Ergebnis des Haushaltsjahres	Vergleich fortgeschriebener Ansatz/ Ergebnis des Haushaltsjahres (Sp. 4 ./ Sp. 5) 2017
1	2	2016	2017	2017	6
	Einzahlungen aus Investitionstätigkeit				
6.	Summe investive Einzahlungen				
	Auszahlungen aus Investitionstätigkeit				
9.	Auszahlungen für Investitionen in das sonstige Sachanlagevermögen und immaterielle Anlagevermögen		14.200,00	13.617,32	582,68
14.	Summe investive Auszahlungen		14.200,00	13.617,32	582,68
15.	Saldo aus Investitionstätigkeit (Einzahlungen ./ Auszahlungen)		-14.200,00	-13.617,32	-582,68



Gemeinde:
Produktbereich:
Produktgruppe:
Produkt:

10 Gemeinde Sulzbach (Taunus)
P01 Innere Verwaltung
P0101 Verwaltungssteuerung
P01018 Liegenschaften

Teilergebnisrechnung
- Euro -

Pos.	Bezeichnung	Ergebnis des Vorjahres	Fortgeschriebener Ansatz des Haushaltsjahres	Ergebnis des Haushaltsjahres	Vergleich fortgeschriebener Ansatz/ Ergebnis des Haushaltsjahres (Sp. 4 ./ Sp. 5)
		2016	2017	2017	
1	2	3	4	5	6
	Ordentliche Erträge				
1.	Privatrechtliche Leistungsentgelte	435.509,18	356.222,00	363.399,29	-7.177,29
2.	Öffentlich-rechtliche Leistungsentgelte		0,00	10.100,00	-10.100,00
8.	Erträge aus der Auflösung von Sonderposten aus Investitionszuweisungen, -zuschüssen und Investitionsbeiträgen	3.265,00	1.000,00	30.419,00	-29.419,00
9.	Sonstige ordentliche Erträge	4.118,59	2.000,00	475,88	1.524,12
10.	Summe der ordentlichen Erträge (Positionen 1 bis 9)	442.892,77	359.222,00	404.394,17	-45.172,17
	Ordentliche Aufwendungen				
11.	Personalaufwendungen	606.626,17	613.142,00	603.120,89	10.021,11
12.	Versorgungsaufwendungen		0,00	-740,46	740,46
13.	Aufwendungen für Sach- und Dienstleistungen	356.910,27	458.602,00	360.353,65	98.248,35
14.	Abschreibungen	214.175,75	247.484,00	214.342,28	33.141,72
15.	Aufwendungen für Zuweisungen und Zuschüsse sowie besondere Finanzaufwendungen	4.000,00	4.000,00	4.000,00	0,00
18.	Sonstige ordentliche Aufwendungen	8.952,42	7.775,00	8.335,58	-560,58
19.	Summe der ordentlichen Aufwendungen (Positionen 11 bis 18)	1.190.664,61	1.331.003,00	1.189.411,94	141.591,06
20.	Verwaltungsergebnis (Position 10 ./ Position 19)	-747.771,84	-971.781,00	-785.017,77	-186.763,23
23.	Finanzergebnis (Position 21 ./ Position 22)				
24.	Ordentliches Ergebnis (Position 20 und Position 23)	-747.771,84	-971.781,00	-785.017,77	-186.763,23
25.	Außerordentliche Erträge	5.937,80	0,00	18.813,84	-18.813,84
26.	Außerordentliche Aufwendungen		0,00	82.336,72	-82.336,72
27.	Außerordentliches Ergebnis (Position 25 ./ Position 26)	5.937,80	0,00	-63.522,88	63.522,88
28.	Jahresergebnis vor internen Leistungsbeziehungen (Position 24 und Position 27)	-741.834,04	-971.781,00	-848.540,65	-123.240,35
30.	Aufwendungen aus internen Leistungsbeziehungen		49.450,00	23.280,50	26.169,50
31.	Ergebnis der internen Leistungsbeziehungen (Position 29 ./ Position 30)		-49.450,00	-23.280,50	-26.169,50
32.	Jahresergebnis nach internen Leistungsbeziehungen (Position 28 und Position 31)	-741.834,04	-1.021.231,00	-871.821,15	-149.409,85



Gemeinde: 10 Gemeinde Sulzbach (Taunus)
Produktbereich: P01 Innere Verwaltung
Produktgruppe: P0101 Verwaltungssteuerung
Produkt: P01018 Liegenschaften
Teilprodukt: P010181 unbebautes Grundvermögen
Kostenstelle: 1018110 unbebautes Grundvermögen (Erbbau)

Teilergebnisrechnung
- Euro -

Pos.	Bezeichnung	Ergebnis des Vorjahres	Fortgeschriebener Ansatz des Haushaltsjahres	Ergebnis des Haushaltsjahres	Vergleich fortgeschriebener Ansatz/ Ergebnis des Haushaltsjahres (Sp. 4 J. Sp. 5)
		2016	2017	2017	
1	2	3	4	5	6
	Ordentliche Erträge				
1.	Privatrechtliche Leistungsentgelte	94.967,78	54.000,00	55.135,69	-1.135,69
	50 030 00 Überlassung von Gebäuden und Räumen	67.000,00	12.000,00	15.000,00	-3.000,00
	50 040 00 Überlassung von Rechten	-1.760,54	12.000,00	10.407,37	1.592,63
	50 040 10 Erbbauzins	29.728,32	30.000,00	29.728,32	271,68
10.	Summe der ordentlichen Erträge (Positionen 1 bis 9)	94.967,78	54.000,00	55.135,69	-1.135,69
	Ordentliche Aufwendungen				
13.	Aufwendungen für Sach- und Dienstleistungen	4.457,56	11.100,00	6.082,20	5.017,80
	60 560 00 Aufwendungen für Wasser	1.888,76	2.800,00	4.072,82	-1.272,82
	61 005 00 Grünflächenpflege	807,42	6.000,00	238,00	5.762,00
	61 390 00 Sonstige weitere Fremdleistungen	0,00	400,00	10,00	390,00
	67 001 00 Pachten	1.761,38	1.900,00	1.761,38	138,62
18.	Sonstige ordentliche Aufwendungen	2.321,84	2.500,00	3.165,65	-665,65
	70 200 00 Grundsteuer	2.321,84	2.500,00	3.165,65	-665,65
19.	Summe der ordentlichen Aufwendungen (Positionen 11 bis 18)	6.779,40	13.600,00	9.247,85	4.352,15
20.	Verwaltungsergebnis (Position 10 J. Position 19)	88.188,38	40.400,00	45.887,84	-5.487,84
23.	Finanzergebnis (Position 21 J. Position 22)				
24.	Ordentliches Ergebnis (Position 20 und Position 23)	88.188,38	40.400,00	45.887,84	-5.487,84
27.	Außerordentliches Ergebnis (Position 25 J. Position 26)				
28.	Jahresergebnis vor internen Leistungsbeziehungen (Position 24 und Position 27)	88.188,38	40.400,00	45.887,84	-5.487,84
30.	Aufwendungen aus internen Leistungsbeziehungen		1.000,00	0,00	1.000,00
	97 057 60 ILV-Aufwand Kostenerstattungen		1.000,00	0,00	1.000,00
31.	Ergebnis der internen Leistungsbeziehungen (Position 29 J. Position 30)		-1.000,00	0,00	-1.000,00
32.	Jahresergebnis nach internen Leistungsbeziehungen (Position 28 und Position 31)	88.188,38	39.400,00	45.887,84	-6.487,84

**Teilfinanzrechnung
- Investitionstätigkeit -
- Euro -**

Pos.	Bezeichnung	Ergebnis des Vor- jahres	Fortgeschriebener Ansatz des Haus- haltsjahres	Ergebnis des Haus- haltsjahres	Vergleich fortgeschriebener Ansatz/ Ergebnis des Haus- haltsjahres (Sp. 4 J. Sp. 5) 2017
1	2	3	4	5	6
	Einzahlungen aus Investitionstätigkeit				
6.	Summe investive Einzahlungen				
	Auszahlungen aus Investitionstätigkeit				
7.	Auszahlungen für den Erwerb von Grundstücken und Gebäuden		1.000.000,00	260.840,62	739.159,38
14.	Summe investive Auszahlungen		1.000.000,00	260.840,62	739.159,38
15.	Saldo aus Investitionstätigkeit (Einzahlungen J. Auszahlungen)		-1.000.000,00	-260.840,62	-739.159,38



Gemeinde: 10 Gemeinde Sulzbach (Taunus)
Produktbereich: P01 Innere Verwaltung
Produktgruppe: P0101 Verwaltungssteuerung
Produkt: P01018 Liegenschaften
Teilprodukt: P010182 bebautes Grundvermögen
Kostenstelle: 01018301 Rathaus Hauptstr. 11

Teilergebnisrechnung
- Euro -

Pos.	Bezeichnung	Ergebnis des Vorjahres	Fortgeschriebener Ansatz des Haushaltsjahres	Ergebnis des Haushaltsjahres	Vergleich fortgeschriebener Ansatz/ Ergebnis des Haushaltsjahres (Sp. 4 J. Sp. 5)
		2016	2017	2017	
1	2	3	4	5	6
	Ordentliche Erträge				
1.	Privatrechtliche Leistungsentgelte	1.812,48	1.400,00	-276,42	1.676,42
	50 030 00 Überlassung von Gebäuden und Räumen	1.605,00	1.400,00	980,00	420,00
	50 905 00 Nebenkosten Miete / Pacht	207,48	0,00	-1.256,42	1.256,42
9.	Sonstige ordentliche Erträge	654,40	1.000,00	475,88	524,12
	53 020 00 Nebenerlöse a.Energien u.Abfällen	654,40	1.000,00	422,18	577,82
	53 910 00 Steuererstattungen		0,00	53,70	-53,70
10.	Summe der ordentlichen Erträge (Positionen 1 bis 9)	2.466,88	2.400,00	199,46	2.200,54
	Ordentliche Aufwendungen				
13.	Aufwendungen für Sach- und Dienstleistungen	117.456,17	129.270,00	127.104,16	2.165,84
	60 300 11 Reinigungsmittel	0,00	500,00	0,00	500,00
	60 300 65 Weihnachtsdekoration	3.287,67	2.500,00	1.609,64	890,36
	60 301 00 Ersatzbeschaffungen	1.494,05	1.000,00	785,21	214,79
	60 510 00 Aufwendungen für Strom	15.728,29	20.000,00	15.815,78	4.184,22
	60 520 00 Aufwendungen für Gas	7.970,00	10.000,00	10.794,65	-794,65
	60 560 00 Aufwendungen für Wasser	1.910,85	1.800,00	1.684,36	115,64
	60 570 00 Aufwendungen für Abwasser	2.646,72	2.500,00	2.465,28	34,72
	60 610 00 Materialaufw. Gebäude u.Außenanlagen	4.325,59	7.100,00	7.214,38	-114,38
	60 630 00 Materialaufw. Einricht.u.Ausstattungen	13,91	1.000,00	108,29	891,71
	61 003 00 AbleseDienst Heizung	718,17	720,00	654,24	65,76
	61 005 00 Grünflächenpflege	5.039,06	3.500,00	2.286,18	1.213,82
	61 005 50 Schädlingsbekämpfung	0,00	100,00	0,00	100,00
	61 009 50 Leistungsverrechnung Bauhof	8.511,75			
	61 331 00 Rufbereitschaft Alarmanlage	1.210,48	1.200,00	1.337,90	-137,90
	61 390 00 Sonstige weitere Fremdleistungen	0,00	1.000,00	400,93	599,07
	61 610 00 Fremdinst.Gebäude/Aussenanl.(Bauunterh.)	14.462,92	22.500,00	26.274,19	-3.774,19
	61 630 00 Fremddinst.v.Einricht.u.Ausstatt.	0,00	500,00	0,00	500,00
	61 660 00 Wartungskosten	11.147,81	11.050,00	11.405,94	-355,94
	61 710 00 Aufwendungen für Fremdsorgung	5.580,00	6.500,00	5.580,00	920,00
	61 730 00 Fremdreinigung	28.278,84	31.000,00	34.418,63	-3.418,63
	61 800 00 Skonti, Boni	-78,23	0,00	-49,69	49,69
	67 000 00 Mieten	3.806,37	4.300,00	3.826,59	473,41
	67 300 00 Gebühren	1.401,92	500,00	491,66	8,34
14.	Abschreibungen	1.862,06	103.400,00	2.007,00	101.393,00

**Teilergebnisrechnung
- Euro -**

Pos.	Bezeichnung	Ergebnis des Vorjahres	Fortgeschriebener Ansatz des Haushaltsjahres	Ergebnis des Haushaltsjahres	Vergleich fortgeschriebener Ansatz/ Ergebnis des Haushaltsjahres (Sp. 4 J. Sp. 5)
		2016	2017	2017	
	66 200 00 Abschr. Gebäude, Sachanl., Infra.vermögen	1.755,00	79.706,00	1.755,00	77.951,00
	66 450 00 Abschreibungen auf Geschäftsausstattung	107,06	23.694,00	252,00	23.442,00
18.	Sonstige ordentliche Aufwendungen	165,41			
	70 200 00 Grundsteuer	165,41			
19.	Summe der ordentlichen Aufwendungen (Positionen 11 bis 18)	119.483,64	232.670,00	129.111,16	103.558,84
20.	Verwaltungsergebnis (Position 10 J. Position 19)	-117.016,76	-230.270,00	-128.911,70	-101.358,30
23.	Finanzergebnis (Position 21 J. Position 22)				
24.	Ordentliches Ergebnis (Position 20 und Position 23)	-117.016,76	-230.270,00	-128.911,70	-101.358,30
25.	Außerordentliche Erträge	200,00			
	59 121 00 Ertr. Veräuß. Vermögensgegenst.GWG	200,00			
27.	Außerordentliches Ergebnis (Position 25 J. Position 26)	200,00			
28.	Jahresergebnis vor internen Leistungsbeziehungen (Position 24 und Position 27)	-116.816,76	-230.270,00	-128.911,70	-101.358,30
30.	Aufwendungen aus internen Leistungsbeziehungen		10.500,00	8.858,00	1.642,00
	97 057 60 ILV-Aufwand Kostenerstattungen		10.500,00	8.858,00	1.642,00
31.	Ergebnis der internen Leistungsbeziehungen (Position 29 J. Position 30)		-10.500,00	-8.858,00	-1.642,00
32.	Jahresergebnis nach internen Leistungsbeziehungen (Position 28 und Position 31)	-116.816,76	-240.770,00	-137.769,70	-103.000,30

Teilfinanzrechnung
- Investitionstätigkeit -
- Euro -

Pos.	Bezeichnung	Ergebnis des Vorjahres	Fortgeschriebener Ansatz des Haushaltsjahres	Ergebnis des Haushaltsjahres	Vergleich fortgeschriebener Ansatz/ Ergebnis des Haushaltsjahres (Sp. 4 ./ Sp. 5) 2017
		2016	2017	2017	
1	2	3	4	5	6
	Einzahlungen aus Investitionstätigkeit				
2.	Einzahlungen aus Abgängen von Gegenständen des Sachanlagevermögens und des immateriellen Anlagevermögens	200,00			
6.	Summe investive Einzahlungen	200,00			
	Auszahlungen aus Investitionstätigkeit				
9.	Auszahlungen für Investitionen in das sonstige Sachanlagevermögen und immaterielle Anlagevermögen	2.198,78	0,00	378,28	-378,28
14.	Summe investive Auszahlungen	2.198,78	0,00	378,28	-378,28
15.	Saldo aus Investitionstätigkeit (Einzahlungen ./ Auszahlungen)	-1.998,78	0,00	-378,28	378,28



Gemeinde: 10 Gemeinde Sulzbach (Taunus)
Produktbereich: P01 Innere Verwaltung
Produktgruppe: P0101 Verwaltungssteuerung
Produkt: P01018 Liegenschaften
Teilprodukt: P010182 bebautes Grundvermögen
Kostenstelle: 01018401 Bahnstr. 8a

Teilergebnisrechnung
 - Euro -

Pos.	Bezeichnung	Ergebnis des Vorjahres	Fortgeschriebener Ansatz des Haushaltsjahres	Ergebnis des Haushaltsjahres	Vergleich fortgeschriebener Ansatz/ Ergebnis des Haushaltsjahres (Sp. 4 ./ Sp. 5)
		2016	2017	2017	
1	2	3	4	5	6
	Ordentliche Erträge				
1.	Privatrechtliche Leistungsentgelte	77.944,55	82.000,00	77.959,18	4.040,82
	50 030 00 Überlassung von Gebäuden und Räumen	60.100,14	61.000,00	60.890,64	109,36
	50 905 00 Nebenkosten Miete / Pacht	17.844,41	21.000,00	17.068,54	3.931,46
10.	Summe der ordentlichen Erträge (Positionen 1 bis 9)	77.944,55	82.000,00	77.959,18	4.040,82
	Ordentliche Aufwendungen				
13.	Aufwendungen für Sach- und Dienstleistungen	17.204,65	27.500,00	16.678,87	10.821,13
	60 301 00 Ersatzbeschaffungen	112,95	500,00	0,00	500,00
	60 510 00 Aufwendungen für Strom	340,85	400,00	259,20	140,80
	60 520 00 Aufwendungen für Gas	3.530,00	5.000,00	3.533,69	1.466,31
	60 560 00 Aufwendungen für Wasser	3.170,07	3.500,00	2.385,63	1.114,37
	60 570 00 Aufwendungen für Abwasser	2.875,44	3.500,00	3.698,72	-198,72
	60 610 00 Materialaufw. Gebäude u. Außenanlagen	552,09	1.500,00	1.047,49	452,51
	60 630 00 Materialaufw. Einricht.u. Ausstattungen	0,00	550,00	0,00	550,00
	61 003 00 Ablesedienst Heizung	642,84	700,00	814,59	-114,59
	61 004 00 Schornsteinfeger	60,50	150,00	0,00	150,00
	61 005 00 Grünflächenpflege	317,78	500,00	281,47	218,53
	61 005 50 Schädlingsbekämpfung	0,00	100,00	0,00	100,00
	61 009 50 Leistungsverrechnung Bauhof	412,00			
	61 330 00 Aufwand für Hausmeistertätigkeiten	171,24	0,00		0,00
	61 390 00 Sonstige weitere Fremdleistungen	0,00	500,00	0,00	500,00
	61 610 00 Fremdinst.Gebäude/Aussenanl.(Bauunterh.)	2.397,29	6.000,00	1.891,41	4.108,59
	61 630 00 Fremddinst.v.Einricht.u.Ausstatt.	297,61	500,00	246,73	253,27
	61 660 00 Wartungskosten	131,32	300,00	97,35	202,65
	61 710 00 Aufwendungen für Fremdensorgung	1.149,86	2.600,00	1.380,00	1.220,00
	61 800 00 Skonti, Boni	-0,23	0,00	-0,45	0,45
	67 000 00 Mieten	1.043,04	1.200,00	1.043,04	156,96
14.	Abschreibungen	0,00	8.083,00	0,00	8.083,00
	66 200 00 Abschr. Gebäude, Sachanl., Infra.vermögen	0,00	8.083,00	0,00	8.083,00
18.	Sonstige ordentliche Aufwendungen	1.785,80	1.800,00	1.785,80	14,20
	70 200 00 Grundsteuer	1.785,80	1.800,00	1.785,80	14,20
19.	Summe der ordentlichen Aufwendungen (Positionen 11 bis 18)	18.990,45	37.383,00	18.464,67	18.918,33

**Teilergebnisrechnung
- Euro -**

Pos.	Bezeichnung	Ergebnis des Vorjahres	Fortgeschriebener Ansatz des Haushaltsjahres	Ergebnis des Haushaltsjahres	Vergleich fortgeschriebener Ansatz/ Ergebnis des Haushaltsjahres (Sp. 4 J. Sp. 5)
		2016	2017	2017	
20.	Verwaltungsergebnis (Position 10 J. Position 19)	58.954,10	44.617,00	59.494,51	-14.877,51
23.	Finanzergebnis (Position 21 J. Position 22)				
24.	Ordentliches Ergebnis (Position 20 und Position 23)	58.954,10	44.617,00	59.494,51	-14.877,51
27.	Außerordentliches Ergebnis (Position 25 J. Position 26)				
28.	Jahresergebnis vor internen Leistungsbeziehungen (Position 24 und Position 27)	58.954,10	44.617,00	59.494,51	-14.877,51
30.	Aufwendungen aus internen Leistungsbeziehungen 97 057 60 ILV-Aufwand Kostenerstattungen		3.000,00 3.000,00	2.884,00 2.884,00	116,00 116,00
31.	Ergebnis der internen Leistungsbeziehungen (Position 29 J. Position 30)		-3.000,00	-2.884,00	-116,00
32.	Jahresergebnis nach internen Leistungsbeziehungen (Position 28 und Position 31)	58.954,10	41.617,00	56.610,51	-14.993,51



Gemeinde: 10 Gemeinde Sulzbach (Taunus)
Produktbereich: P01 Innere Verwaltung
Produktgruppe: P0101 Verwaltungssteuerung
Produkt: P01018 Liegenschaften
Teilprodukt: P010182 bebautes Grundvermögen
Kostenstelle: 01018402 Bahnstr. 10

Teilergebnisrechnung
 - Euro -

Pos.	Bezeichnung	Ergebnis des Vorjahres	Fortgeschriebener Ansatz des Haushaltsjahres	Ergebnis des Haushaltsjahres	Vergleich fortgeschriebener Ansatz/ Ergebnis des Haushaltsjahres (Sp. 4 ./ Sp. 5)
		2016	2017	2017	
1	2	3	4	5	6
	Ordentliche Erträge				
1.	Privatrechtliche Leistungsentgelte	28.471,80	33.000,00	35.330,90	-2.330,90
	50 030 00 Überlassung von Gebäuden und Räumen	20.367,00	25.000,00	26.149,20	-1.149,20
	50 905 00 Nebenkosten Miete / Pacht	8.104,80	8.000,00	9.181,70	-1.181,70
10.	Summe der ordentlichen Erträge (Positionen 1 bis 9)	28.471,80	33.000,00	35.330,90	-2.330,90
	Ordentliche Aufwendungen				
13.	Aufwendungen für Sach- und Dienstleistungen	34.936,56	68.350,00	54.084,37	14.265,63
	60 301 00 Ersatzbeschaffungen	426,35	500,00	0,00	500,00
	60 510 00 Aufwendungen für Strom	1.157,77	200,00	326,60	-126,60
	60 520 00 Aufwendungen für Gas	229,11	500,00	1.026,83	-526,83
	60 560 00 Aufwendungen für Wasser	833,57	1.100,00	1.135,57	-35,57
	60 570 00 Aufwendungen für Abwasser	989,82	1.200,00	1.231,74	-31,74
	60 610 00 Materialaufw. Gebäude u. Außenanlagen	4.654,17	1.500,00	1.444,28	55,72
	60 630 00 Materialaufw. Einricht.u.Ausstattungen	19,90	500,00	143,91	356,09
	61 004 00 Schornsteinfeger	346,88	400,00	409,41	-9,41
	61 005 00 Grünflächenpflege	170,36	500,00	152,58	347,42
	61 005 50 Schädlingsbekämpfung	0,00	100,00	59,50	40,50
	61 009 50 Leistungsverrechnung Bauhof	15.189,00			
	61 330 00 Aufwand für Hausmeistertätigkeiten	171,24	0,00		0,00
	61 390 00 Sonstige weitere Fremdleistungen	222,53	250,00	0,00	250,00
	61 610 00 Fremdinst.Gebäude/Aussenanl.(Bauunterh.)	5.981,78	56.000,00	43.732,62	12.267,38
	61 630 00 Fremddinst.v.Einricht.u.Ausstatt.	196,50	500,00	280,23	219,77
	61 660 00 Wartungskosten	761,60	850,00	584,12	265,88
	61 710 00 Aufwendungen für Fremdentorgung	708,50	1.500,00	911,55	588,45
	61 730 00 Fremdreinigung	2.810,70	2.500,00	2.551,65	-51,65
	61 800 00 Skonti, Boni	-27,47	0,00	-0,47	0,47
	67 000 00 Mieten	94,25	250,00	94,25	155,75
18.	Sonstige ordentliche Aufwendungen	227,32	228,00	227,32	0,68
	70 200 00 Grundsteuer	227,32	228,00	227,32	0,68
19.	Summe der ordentlichen Aufwendungen (Positionen 11 bis 18)	35.163,88	68.578,00	54.311,69	14.266,31
20.	Verwaltungsergebnis (Position 10 ./ Position 19)	-6.692,08	-35.578,00	-18.980,79	-16.597,21
23.	Finanzergebnis (Position 21 ./ Position 22)				

Teilergebnisrechnung
- Euro -

Pos.	Bezeichnung	Ergebnis des Vorjahres	Fortgeschriebener Ansatz des Haushaltsjahres	Ergebnis des Haushaltsjahres	Vergleich fortgeschriebener Ansatz/ Ergebnis des Haushaltsjahres (Sp. 4 J. Sp. 5)
		2016	2017	2017	
24.	Ordentliches Ergebnis (Position 20 und Position 23)	-6.692,08	-35.578,00	-18.980,79	-16.597,21
25.	Außerordentliche Erträge		0,00	8,50	-8,50
	59 890 00 Sonstige periodenfremde Erträge		0,00	8,50	-8,50
27.	Außerordentliches Ergebnis (Position 25 J. Position 26)		0,00	8,50	-8,50
28.	Jahresergebnis vor internen Leistungsbeziehungen (Position 24 und Position 27)	-6.692,08	-35.578,00	-18.972,29	-16.605,71
30.	Aufwendungen aus internen Leistungsbeziehungen		3.500,00	1.350,50	2.149,50
	97 057 60 ILV-Aufwand Kostenerstattungen		3.500,00	1.350,50	2.149,50
31.	Ergebnis der internen Leistungsbeziehungen (Position 29 J. Position 30)		-3.500,00	-1.350,50	-2.149,50
32.	Jahresergebnis nach internen Leistungsbeziehungen (Position 28 und Position 31)	-6.692,08	-39.078,00	-20.322,79	-18.755,21



Gemeinde: 10 Gemeinde Sulzbach (Taunus)
Produktbereich: P01 Innere Verwaltung
Produktgruppe: P0101 Verwaltungssteuerung
Produkt: P01018 Liegenschaften
Teilprodukt: P010182 bebautes Grundvermögen
Kostenstelle: 01018403 Bahnstr. 23a

Teilergebnisrechnung
 - Euro -

Pos.	Bezeichnung	Ergebnis des Vorjahres	Fortgeschriebener Ansatz des Haushaltsjahres	Ergebnis des Haushaltsjahres	Vergleich fortgeschriebener Ansatz/ Ergebnis des Haushaltsjahres (Sp. 4 ./ Sp. 5)
		2016	2017	2017	
1	2	3	4	5	6
	Ordentliche Erträge				
1.	Privatrechtliche Leistungsentgelte	11.492,41	11.172,00	16.014,32	-4.842,32
	50 030 00 Überlassung von Gebäuden und Räumen	7.632,00	7.632,00	13.260,00	-5.628,00
	50 905 00 Nebenkosten Miete / Pacht	3.860,41	3.540,00	2.754,32	785,68
10.	Summe der ordentlichen Erträge (Positionen 1 bis 9)	11.492,41	11.172,00	16.014,32	-4.842,32
	Ordentliche Aufwendungen				
13.	Aufwendungen für Sach- und Dienstleistungen	5.838,05	19.370,00	15.482,64	3.887,36
	60 510 00 Aufwendungen für Strom		0,00	1.933,35	-1.933,35
	60 560 00 Aufwendungen für Wasser	1.003,45	1.200,00	474,10	725,90
	60 570 00 Aufwendungen für Abwasser	1.065,90	1.200,00	536,55	663,45
	60 610 00 Materialaufw. Gebäude u. Außenanlagen	31,76	2.000,00	266,48	1.733,52
	60 630 00 Materialaufw. Einricht.u.Ausstattungen	0,00	500,00	0,00	500,00
	61 004 00 Schornsteinfeger	54,20	100,00	58,41	41,59
	61 005 00 Grünflächenpflege	0,00	2.000,00	742,56	1.257,44
	61 005 50 Schädlingsbekämpfung		300,00	0,00	300,00
	61 009 50 Leistungsverrechnung Bauhof	119,00			
	61 390 00 Sonstige weitere Fremdleistungen	80,00	250,00	2.836,39	-2.586,39
	61 610 00 Fremdinst.Gebäude/Aussenanl.(Bauunterh.)	2.318,96	10.000,00	7.608,40	2.391,60
	61 630 00 Fremdst.v.Einricht.u.Ausstatt.	94,93	500,00	124,32	375,68
	61 660 00 Wartungskosten	97,35	200,00	97,35	102,65
	61 710 00 Aufwendungen für Fremdensorgung	934,80	1.000,00	767,40	232,60
	61 800 00 Skonti, Boni		0,00	-0,37	0,37
	67 000 00 Mieten	37,70	120,00	37,70	82,30
14.	Abschreibungen	0,00	8.396,00	0,00	8.396,00
	66 200 00 Abschr. Gebäude, Sachanl., Infra.vermögen	0,00	8.396,00	0,00	8.396,00
18.	Sonstige ordentliche Aufwendungen	33,98	35,00	33,98	1,02
	70 200 00 Grundsteuer	33,98	35,00	33,98	1,02
19.	Summe der ordentlichen Aufwendungen (Positionen 11 bis 18)	5.872,03	27.801,00	15.516,62	12.284,38
20.	Verwaltungsergebnis (Position 10 ./ Position 19)	5.620,38	-16.629,00	497,70	-17.126,70
23.	Finanzergebnis (Position 21 ./ Position 22)				
24.	Ordentliches Ergebnis (Position 20 und Position 23)	5.620,38	-16.629,00	497,70	-17.126,70

**Teilergebnisrechnung
- Euro -**

Pos.	Bezeichnung	Ergebnis des Vorjahres	Fortgeschriebener Ansatz des Haushaltsjahres	Ergebnis des Haushaltsjahres	Vergleich fortgeschriebener Ansatz/ Ergebnis des Haushaltsjahres (Sp. 4 J. Sp. 5)
		2016	2017	2017	
27.	Außerordentliches Ergebnis (Position 25 ./ Position 26)				
28.	Jahresergebnis vor internen Leistungsbeziehungen (Position 24 und Position 27)	5.620,38	-16.629,00	497,70	-17.126,70
30.	Aufwendungen aus internen Leistungsbeziehungen 97 057 60 ILV-Aufwand Kostenerstattungen		5.300,00 5.300,00	324,00 324,00	4.976,00 4.976,00
31.	Ergebnis der internen Leistungsbeziehungen (Position 29 ./ Position 30)		-5.300,00	-324,00	-4.976,00
32.	Jahresergebnis nach internen Leistungsbeziehungen (Position 28 und Position 31)	5.620,38	-21.929,00	173,70	-22.102,70



Gemeinde: 10 Gemeinde Sulzbach (Taunus)
Produktbereich: P01 Innere Verwaltung
Produktgruppe: P0101 Verwaltungssteuerung
Produkt: P01018 Liegenschaften
Teilprodukt: P010182 bebautes Grundvermögen
Kostenstelle: 01018404 Jahnstr. 7

Teilergebnisrechnung
- Euro -

Pos.	Bezeichnung	Ergebnis des Vorjahres	Fortgeschriebener Ansatz des Haushaltsjahres	Ergebnis des Haushaltsjahres	Vergleich fortgeschriebener Ansatz/ Ergebnis des Haushaltsjahres (Sp. 4 ./ Sp. 5)
		2016	2017	2017	
1	2	3	4	5	6
	Ordentliche Erträge				
1.	Privatrechtliche Leistungsentgelte	79.421,74	77.000,00	76.832,09	167,91
	50 030 00 Überlassung von Gebäuden und Räumen	62.880,04	62.000,00	62.831,24	-831,24
	50 905 00 Nebenkosten Miete / Pacht	16.541,70	15.000,00	14.000,85	999,15
10.	Summe der ordentlichen Erträge (Positionen 1 bis 9)	79.421,74	77.000,00	76.832,09	167,91
	Ordentliche Aufwendungen				
13.	Aufwendungen für Sach- und Dienstleistungen	12.402,46	22.350,00	16.497,88	5.852,12
	60 301 00 Ersatzbeschaffungen	105,91	500,00	0,00	500,00
	60 510 00 Aufwendungen für Strom	278,13	400,00	300,97	99,03
	60 520 00 Aufwendungen für Gas	2.515,00	4.000,00	3.188,81	811,19
	60 560 00 Aufwendungen für Wasser	1.940,00	2.000,00	2.290,52	-290,52
	60 570 00 Aufwendungen für Abwasser	1.886,64	2.000,00	2.167,44	-167,44
	60 610 00 Materialaufw. Gebäude u. Außenanlagen	71,78	1.000,00	618,01	381,99
	60 630 00 Materialaufw. Einricht.u.Ausstattungen	0,00	500,00	0,00	500,00
	61 003 00 Ablesedienst Heizung	599,17	700,00	687,58	12,42
	61 004 00 Schornsteinfeger	0,00	100,00	98,84	1,16
	61 005 00 Grünflächenpflege	250,58	500,00	732,37	-232,37
	61 005 50 Schädlingsbekämpfung	0,00	100,00	238,00	-138,00
	61 009 50 Leistungsverrechnung Bauhof	488,50			
	61 390 00 Sonstige weitere Fremdleistungen	0,00	500,00	0,00	500,00
	61 610 00 Fremdinst.Gebäude/Aussenanl.(Bauunterh.)	750,73	6.000,00	3.069,80	2.930,20
	61 630 00 Fremdst.v.Einricht.u.Ausstatt.	232,75	500,00	246,73	253,27
	61 660 00 Wartungskosten	280,69	350,00	97,35	252,65
	61 710 00 Aufwendungen für Fremdentorgung	1.680,00	1.700,00	1.680,00	20,00
	61 730 00 Fremdreinigung	241,12	0,00		0,00
	67 000 00 Mieten	1.081,46	1.500,00	1.081,46	418,54
14.	Abschreibungen	0,00	139,00	0,00	139,00
	66 200 00 Abschr. Gebäude, Sachanl., Infra.vermögen	0,00	139,00	0,00	139,00
18.	Sonstige ordentliche Aufwendungen	1.594,39	1.680,00	1.594,39	85,61
	70 200 00 Grundsteuer	1.594,39	1.680,00	1.594,39	85,61
19.	Summe der ordentlichen Aufwendungen (Positionen 11 bis 18)	13.996,85	24.169,00	18.092,27	6.076,73
20.	Verwaltungsergebnis (Position 10 ./ Position 19)	65.424,89	52.831,00	58.739,82	-5.908,82

**Teilergebnisrechnung
- Euro -**

Pos.	Bezeichnung	Ergebnis des Vorjahres	Fortgeschriebener Ansatz des Haushaltsjahres	Ergebnis des Haushaltsjahres	Vergleich fortgeschriebener Ansatz/ Ergebnis des Haushaltsjahres (Sp. 4 J. Sp. 5)
		2016	2017	2017	
23.	Finanzergebnis (Position 21 ./ Position 22)				
24.	Ordentliches Ergebnis (Position 20 und Position 23)	65.424,89	52.831,00	58.739,82	-5.908,82
27.	Außerordentliches Ergebnis (Position 25 ./ Position 26)				
28.	Jahresergebnis vor internen Leistungsbeziehungen (Position 24 und Position 27)	65.424,89	52.831,00	58.739,82	-5.908,82
30.	Aufwendungen aus internen Leistungsbeziehungen 97 057 60 ILV-Aufwand Kostenerstattungen		2.500,00 2.500,00	1.077,50 1.077,50	1.422,50 1.422,50
31.	Ergebnis der internen Leistungsbeziehungen (Position 29 ./ Position 30)		-2.500,00	-1.077,50	-1.422,50
32.	Jahresergebnis nach internen Leistungsbeziehungen (Position 28 und Position 31)	65.424,89	50.331,00	57.662,32	-7.331,32



Gemeinde: 10 Gemeinde Sulzbach (Taunus)
Produktbereich: P01 Innere Verwaltung
Produktgruppe: P0101 Verwaltungssteuerung
Produkt: P01018 Liegenschaften
Teilprodukt: P010182 bebautes Grundvermögen
Kostenstelle: 01018405 An der Schindhohl

Teilergebnisrechnung
 - Euro -

Pos.	Bezeichnung	Ergebnis des Vorjahres	Fortgeschriebener Ansatz des Haushaltsjahres	Ergebnis des Haushaltsjahres	Vergleich fortgeschriebener Ansatz/ Ergebnis des Haushaltsjahres (Sp. 4 ./ Sp. 5)
		2016	2017	2017	
1	2	3	4	5	6
	Ordentliche Erträge				
1.	Privatrechtliche Leistungsentgelte	21.408,97	20.410,00	22.446,56	-2.036,56
	50 030 00 Überlassung von Gebäuden und Räumen	16.683,36	15.970,00	17.761,92	-1.791,92
	50 905 00 Nebenkosten Miete / Pacht	4.725,61	4.440,00	4.684,64	-244,64
10.	Summe der ordentlichen Erträge (Positionen 1 bis 9)	21.408,97	20.410,00	22.446,56	-2.036,56
	Ordentliche Aufwendungen				
13.	Aufwendungen für Sach- und Dienstleistungen	9.409,49	13.120,00	13.532,40	-412,40
	60 301 00 Ersatzbeschaffungen	0,00	200,00	0,00	200,00
	60 510 00 Aufwendungen für Strom	143,13	200,00	150,00	50,00
	60 560 00 Aufwendungen für Wasser	1.641,21	2.000,00	2.396,20	-396,20
	60 570 00 Aufwendungen für Abwasser	1.590,72	2.000,00	2.195,51	-195,51
	60 610 00 Materialaufw. Gebäude u. Außenanlagen	0,00	1.000,00	215,72	784,28
	60 630 00 Materialaufw. Einricht.u. Ausstattungen	0,00	500,00	0,00	500,00
	61 004 00 Schornsteinfeger	162,48	170,00	234,90	-64,90
	61 005 00 Grünflächenpflege	3.313,79	900,00	2.249,52	-1.349,52
	61 005 50 Schädlingsbekämpfung	0,00	100,00	0,00	100,00
	61 009 50 Leistungsverrechnung Bauhof	28,50			
	61 390 00 Sonstige weitere Fremdleistungen	0,00	500,00	0,00	500,00
	61 610 00 Fremdinst.Gebäude/Aussenanl.(Bauunterh.)	1.775,48	3.500,00	4.923,66	-1.423,66
	61 630 00 Fremddinst.v.Einricht.u.Ausstatt.	142,95	500,00	151,52	348,48
	61 660 00 Wartungskosten	0,00	550,00	292,06	257,94
	61 710 00 Aufwendungen für Fremdentorgung	531,12	800,00	643,20	156,80
	67 000 00 Mieten	80,11	200,00	80,11	119,89
18.	Sonstige ordentliche Aufwendungen	437,64	440,00	437,64	2,36
	70 200 00 Grundsteuer	437,64	440,00	437,64	2,36
19.	Summe der ordentlichen Aufwendungen (Positionen 11 bis 18)	9.847,13	13.560,00	13.970,04	-410,04
20.	Verwaltungsergebnis (Position 10 ./ Position 19)	11.561,84	6.850,00	8.476,52	-1.626,52
23.	Finanzergebnis (Position 21 ./ Position 22)				
24.	Ordentliches Ergebnis (Position 20 und Position 23)	11.561,84	6.850,00	8.476,52	-1.626,52
27.	Außerordentliches Ergebnis (Position 25 ./ Position 26)				

**Teilergebnisrechnung
- Euro -**

Pos.	Bezeichnung	Ergebnis des Vorjahres	Fortgeschriebener Ansatz des Haushaltsjahres	Ergebnis des Haushaltsjahres	Vergleich fortgeschriebener Ansatz/ Ergebnis des Haushaltsjahres (Sp. 4 J. Sp. 5)
		2016	2017	2017	
28.	Jahresergebnis vor internen Leistungsbeziehungen (Position 24 und Position 27)	11.561,84	6.850,00	8.476,52	-1.626,52
30.	Aufwendungen aus internen Leistungsbeziehungen 97 057 60 ILV-Aufwand Kostenerstattungen		3.000,00 3.000,00	863,00 863,00	2.137,00 2.137,00
31.	Ergebnis der internen Leistungsbeziehungen (Position 29 ./ Position 30)		-3.000,00	-863,00	-2.137,00
32.	Jahresergebnis nach internen Leistungsbeziehungen (Position 28 und Position 31)	11.561,84	3.850,00	7.613,52	-3.763,52



Gemeinde: 10 Gemeinde Sulzbach (Taunus)
Produktbereich: P01 Innere Verwaltung
Produktgruppe: P0101 Verwaltungssteuerung
Produkt: P01018 Liegenschaften
Teilprodukt: P010182 bebautes Grundvermögen
Kostenstelle: 01018406 Am Sportplatz 4

Teilergebnisrechnung
 - Euro -

Pos.	Bezeichnung	Ergebnis des Vorjahres	Fortgeschriebener Ansatz des Haushaltsjahres	Ergebnis des Haushaltsjahres	Vergleich fortgeschriebener Ansatz/ Ergebnis des Haushaltsjahres (Sp. 4 ./ Sp. 5)
		2016	2017	2017	
1	2	3	4	5	6
	Ordentliche Erträge				
1.	Privatrechtliche Leistungsentgelte	13.790,35	13.800,00	13.670,02	129,98
	50 030 00 Überlassung von Gebäuden und Räumen	9.072,00	9.000,00	9.072,00	-72,00
	50 905 00 Nebenkosten Miete / Pacht	4.718,35	4.800,00	4.598,02	201,98
10.	Summe der ordentlichen Erträge (Positionen 1 bis 9)	13.790,35	13.800,00	13.670,02	129,98
	Ordentliche Aufwendungen				
13.	Aufwendungen für Sach- und Dienstleistungen	2.293,56	6.490,00	3.109,57	3.380,43
	60 301 00 Ersatzbeschaffungen	147,12	200,00	0,00	200,00
	60 560 00 Aufwendungen für Wasser	805,32	900,00	1.028,72	-128,72
	60 570 00 Aufwendungen für Abwasser	771,12	900,00	994,52	-94,52
	60 610 00 Materialaufw. Gebäude u. Außenanlagen	0,00	500,00	0,00	500,00
	60 630 00 Materialaufw. Einricht.u. Ausstattungen	0,00	500,00	0,00	500,00
	61 003 00 Ablesedienst Heizung	0,00	0,00	449,09	-449,09
	61 004 00 Schornsteinfeger	51,74	70,00	53,98	16,02
	61 005 50 Schädlingsbekämpfung	0,00	100,00	0,00	100,00
	61 390 00 Sonstige weitere Fremdleistungen	0,00	400,00	0,00	400,00
	61 610 00 Fremdinst.Gebäude/Aussenanl.(Bauunterh.)	123,46	2.000,00	0,00	2.000,00
	61 630 00 Fremddinst.v.Einricht.u.Ausstatt.	-35,55	300,00	110,24	189,76
	61 710 00 Aufwendungen für Fremdensorgung	197,16	270,00	230,40	39,60
	67 000 00 Mieten	37,70	150,00	37,70	112,30
	67 300 00 Gebühren	195,49	200,00	204,92	-4,92
14.	Abschreibungen		560,00	0,00	560,00
	66 150 00 Abschr.aktivierte Investitionszuw., etc.		560,00	0,00	560,00
18.	Sonstige ordentliche Aufwendungen	300,47	301,00	300,47	0,53
	70 200 00 Grundsteuer	300,47	301,00	300,47	0,53
19.	Summe der ordentlichen Aufwendungen (Positionen 11 bis 18)	2.594,03	7.351,00	3.410,04	3.940,96
20.	Verwaltungsergebnis (Position 10 ./ Position 19)	11.196,32	6.449,00	10.259,98	-3.810,98
23.	Finanzergebnis (Position 21 ./ Position 22)				
24.	Ordentliches Ergebnis (Position 20 und Position 23)	11.196,32	6.449,00	10.259,98	-3.810,98
27.	Außerordentliches Ergebnis (Position 25 ./ Position 26)				

**Teilergebnisrechnung
- Euro -**

Pos.	Bezeichnung	Ergebnis des Vorjahres	Fortgeschriebener Ansatz des Haushaltsjahres	Ergebnis des Haushaltsjahres	Vergleich fortgeschriebener Ansatz/ Ergebnis des Haushaltsjahres (Sp. 4 J. Sp. 5)
		2016	2017	2017	
28.	Jahresergebnis vor internen Leistungsbeziehungen (Position 24 und Position 27)	11.196,32	6.449,00	10.259,98	-3.810,98
30.	Aufwendungen aus internen Leistungsbeziehungen 97 057 60 ILV-Aufwand Kostenerstattungen		550,00 550,00	0,00 0,00	550,00 550,00
31.	Ergebnis der internen Leistungsbeziehungen (Position 29 ./ Position 30)		-550,00	0,00	-550,00
32.	Jahresergebnis nach internen Leistungsbeziehungen (Position 28 und Position 31)	11.196,32	5.899,00	10.259,98	-4.360,98



Gemeinde: 10 Gemeinde Sulzbach (Taunus)
Produktbereich: P01 Innere Verwaltung
Produktgruppe: P0101 Verwaltungssteuerung
Produkt: P01018 Liegenschaften
Teilprodukt: P010182 bebautes Grundvermögen
Kostenstelle: 01018407 Platz an der Linde 3

Teilergebnisrechnung
- Euro -

Pos.	Bezeichnung	Ergebnis des Vorjahres	Fortgeschriebener Ansatz des Haushaltsjahres	Ergebnis des Haushaltsjahres	Vergleich fortgeschriebener Ansatz/ Ergebnis des Haushaltsjahres (Sp. 4 ./ Sp. 5)
		2016	2017	2017	
1	2	3	4	5	6
	Ordentliche Erträge				
1.	Privatrechtliche Leistungsentgelte	21.566,60	0,00		0,00
	50 030 00 Überlassung von Gebäuden und Räumen	17.063,40	0,00		0,00
	50 905 00 Nebenkosten Miete / Pacht	4.503,20	0,00		0,00
10.	Summe der ordentlichen Erträge (Positionen 1 bis 9)	21.566,60	0,00		0,00
	Ordentliche Aufwendungen				
13.	Aufwendungen für Sach- und Dienstleistungen	2.305,19	0,00	0,00	0,00
	61 003 00 Ablesedienst Heizung	656,58			
	61 610 00 Fremdinst.Gebäude/Aussenanl.(Bauunterh.)	96,78	0,00		0,00
	61 630 00 Fremdst.v.Einricht.u.Ausstatt.	119,99	0,00		0,00
	61 710 00 Aufwendungen für Fremdensorgung	1.380,00	0,00	0,00	0,00
	67 000 00 Mieten	51,84	0,00	0,00	0,00
18.	Sonstige ordentliche Aufwendungen	1.295,24	0,00	0,00	0,00
	70 200 00 Grundsteuer	1.295,24	0,00	0,00	0,00
19.	Summe der ordentlichen Aufwendungen (Positionen 11 bis 18)	3.600,43	0,00	0,00	0,00
20.	Verwaltungsergebnis (Position 10 ./ Position 19)	17.966,17	0,00	0,00	0,00
23.	Finanzergebnis (Position 21 ./ Position 22)				
24.	Ordentliches Ergebnis (Position 20 und Position 23)	17.966,17	0,00	0,00	0,00
27.	Außerordentliches Ergebnis (Position 25 ./ Position 26)				
28.	Jahresergebnis vor internen Leistungsbeziehungen (Position 24 und Position 27)	17.966,17	0,00	0,00	0,00
31.	Ergebnis der internen Leistungsbeziehungen (Position 29 ./ Position 30)				
32.	Jahresergebnis nach internen Leistungsbeziehungen (Position 28 und Position 31)	17.966,17	0,00	0,00	0,00



Gemeinde: 10 Gemeinde Sulzbach (Taunus)
Produktbereich: P01 Innere Verwaltung
Produktgruppe: P0101 Verwaltungssteuerung
Produkt: P01018 Liegenschaften
Teilprodukt: P010182 bebautes Grundvermögen
Kostenstelle: 01018408 Oberliederbacher Weg 15

Teilergebnisrechnung
- Euro -

Pos.	Bezeichnung	Ergebnis des Vorjahres	Fortgeschriebener Ansatz des Haushaltsjahres	Ergebnis des Haushaltsjahres	Vergleich fortgeschriebener Ansatz/ Ergebnis des Haushaltsjahres (Sp. 4 J. Sp. 5)
		2016	2017	2017	
1	2	3	4	5	6
	Ordentliche Erträge				
1.	Privatrechtliche Leistungsentgelte	23.103,37	22.740,00	22.599,01	140,99
	50 030 00 Überlassung von Gebäuden und Räumen	16.980,00	16.980,00	16.980,00	0,00
	50 905 00 Nebenkosten Miete / Pacht	6.123,37	5.760,00	5.619,01	140,99
10.	Summe der ordentlichen Erträge (Positionen 1 bis 9)	23.103,37	22.740,00	22.599,01	140,99
	Ordentliche Aufwendungen				
13.	Aufwendungen für Sach- und Dienstleistungen	5.009,70	9.221,00	6.113,80	3.107,20
	60 301 00 Ersatzbeschaffungen	91,51	200,00	0,00	200,00
	60 610 00 Materialaufw. Gebäude u. Außenanlagen	181,10	1.000,00	521,33	478,67
	60 630 00 Materialaufw. Einricht.u. Ausstattungen	0,00	500,00	0,00	500,00
	61 003 00 Ablesedienst Heizung	0,00	0,00	314,49	-314,49
	61 004 00 Schornsteinfeger	0,00	100,00	133,33	-33,33
	61 005 00 Grünflächenpflege	767,20	1.500,00	992,36	507,64
	61 005 50 Schädlingsbekämpfung	0,00	100,00	0,00	100,00
	61 390 00 Sonstige weitere Fremdleistungen	0,00	500,00	0,00	500,00
	61 610 00 Fremdinst.Gebäude/Aussenanl.(Bauunterh.)	2.845,33	3.500,00	2.018,68	1.481,32
	61 630 00 Fremdst.v.Einricht.u.Ausstatt.	0,00	500,00	100,94	399,06
	61 710 00 Aufwendungen für Fremdsorgung	420,60	511,00	465,60	45,40
	61 800 00 Skonti, Boni	-3,62			
	67 000 00 Mieten	32,99	110,00	859,92	-749,92
	67 300 00 Gebühren	674,59	700,00	707,15	-7,15
14.	Abschreibungen	0,00	7.960,00	0,00	7.960,00
	66 200 00 Abschr. Gebäude, Sachanl., Infra.vermögen	0,00	7.960,00	0,00	7.960,00
18.	Sonstige ordentliche Aufwendungen	498,37	499,00	498,37	0,63
	70 200 00 Grundsteuer	498,37	499,00	498,37	0,63
19.	Summe der ordentlichen Aufwendungen (Positionen 11 bis 18)	5.508,07	17.680,00	6.612,17	11.067,83
20.	Verwaltungsergebnis (Position 10 J. Position 19)	17.595,30	5.060,00	15.986,84	-10.926,84
23.	Finanzergebnis (Position 21 J. Position 22)				
24.	Ordentliches Ergebnis (Position 20 und Position 23)	17.595,30	5.060,00	15.986,84	-10.926,84
27.	Außerordentliches Ergebnis (Position 25 J. Position 26)				

Teilergebnisrechnung
- Euro -

Pos.	Bezeichnung	Ergebnis des Vorjahres	Fortgeschriebener Ansatz des Haushaltsjahres	Ergebnis des Haushaltsjahres	Vergleich fortgeschriebener Ansatz/ Ergebnis des Haushaltsjahres (Sp. 4 ./ Sp. 5)
		2016	2017	2017	
28.	Jahresergebnis vor internen Leistungsbeziehungen (Position 24 und Position 27)	17.595,30	5.060,00	15.986,84	-10.926,84
30.	Aufwendungen aus internen Leistungsbeziehungen 97 057 60 ILV-Aufwand Kostenerstattungen		3.000,00 3.000,00	2.385,00 2.385,00	615,00 615,00
31.	Ergebnis der internen Leistungsbeziehungen (Position 29 ./ Position 30)		-3.000,00	-2.385,00	-615,00
32.	Jahresergebnis nach internen Leistungsbeziehungen (Position 28 und Position 31)	17.595,30	2.060,00	13.601,84	-11.541,84



Gemeinde: 10 Gemeinde Sulzbach (Taunus)
Produktbereich: P01 Innere Verwaltung
Produktgruppe: P0101 Verwaltungssteuerung
Produkt: P01018 Liegenschaften
Teilprodukt: P010182 bebautes Grundvermögen
Kostenstelle: 01018409 Haingrabenstr. 5

Teilergebnisrechnung
- Euro -

Pos.	Bezeichnung	Ergebnis des Vorjahres	Fortgeschriebener Ansatz des Haushaltsjahres	Ergebnis des Haushaltsjahres	Vergleich fortgeschriebener Ansatz/ Ergebnis des Haushaltsjahres (Sp. 4 J. Sp. 5)
		2016	2017	2017	
1	2	3	4	5	6
	Ordentliche Erträge				
1.	Privatrechtliche Leistungsentgelte	38.810,02	38.700,00	39.363,06	-663,06
	50 030 00 Überlassung von Gebäuden und Räumen	30.528,45	30.200,00	31.255,20	-1.055,20
	50 905 00 Nebenkosten Miete / Pacht	8.281,57	8.500,00	8.107,86	392,14
10.	Summe der ordentlichen Erträge (Positionen 1 bis 9)	38.810,02	38.700,00	39.363,06	-663,06
	Ordentliche Aufwendungen				
13.	Aufwendungen für Sach- und Dienstleistungen	11.764,59	19.900,00	10.957,58	8.942,42
	60 301 00 Ersatzbeschaffungen	56,26	300,00	0,00	300,00
	60 510 00 Aufwendungen für Strom	804,93	400,00	-125,44	525,44
	60 520 00 Aufwendungen für Gas	2.210,00	4.000,00	2.580,81	1.419,19
	60 560 00 Aufwendungen für Wasser	914,47	1.400,00	1.022,32	377,68
	60 570 00 Aufwendungen für Abwasser	1.077,12	1.500,00	1.163,52	336,48
	60 610 00 Materialaufw. Gebäude u. Außenanlagen	202,59	1.500,00	146,64	1.353,36
	60 630 00 Materialaufw. Einricht. u. Ausstattungen	49,99	500,00	0,00	500,00
	61 003 00 Ablesedienst Heizung	364,08	400,00	335,90	64,10
	61 004 00 Schornsteinfeger	200,43	350,00	220,31	129,69
	61 005 00 Grünflächenpflege	20,57	900,00	17,13	882,87
	61 005 50 Schädlingsbekämpfung	0,00	100,00	0,00	100,00
	61 009 50 Leistungsverrechnung Bauhof	1.738,00			
	61 610 00 Fremdinst. Gebäude/Aussenanl. (Bauunterh.)	2.146,37	6.000,00	4.033,27	1.966,73
	61 630 00 Fremdst. v. Einricht. u. Ausstatt.	137,29	500,00	145,41	354,59
	61 660 00 Wartungskosten	202,26	350,00	210,41	139,59
	61 710 00 Aufwendungen für Fremdsorgung	560,94	750,00	587,40	162,60
	61 730 00 Fremdreinigung	464,10	300,00	0,00	300,00
	67 000 00 Mieten	615,19	650,00	619,90	30,10
18.	Sonstige ordentliche Aufwendungen	291,96	292,00	291,96	0,04
	70 200 00 Grundsteuer	291,96	292,00	291,96	0,04
19.	Summe der ordentlichen Aufwendungen (Positionen 11 bis 18)	12.056,55	20.192,00	11.249,54	8.942,46
20.	Verwaltungsergebnis (Position 10 J. Position 19)	26.753,47	18.508,00	28.113,52	-9.605,52
23.	Finanzergebnis (Position 21 J. Position 22)				
24.	Ordentliches Ergebnis (Position 20 und Position 23)	26.753,47	18.508,00	28.113,52	-9.605,52

**Teilergebnisrechnung
- Euro -**

Pos.	Bezeichnung	Ergebnis des Vorjahres	Fortgeschriebener Ansatz des Haushaltsjahres	Ergebnis des Haushaltsjahres	Vergleich fortgeschriebener Ansatz/ Ergebnis des Haushaltsjahres (Sp. 4 ./ Sp. 5)
		2016	2017	2017	
27.	Außerordentliches Ergebnis (Position 25 ./ Position 26)				
28.	Jahresergebnis vor internen Leistungsbeziehungen (Position 24 und Position 27)	26.753,47	18.508,00	28.113,52	-9.605,52
30.	Aufwendungen aus internen Leistungsbeziehungen 97 057 60 ILV-Aufwand Kostenerstattungen		2.500,00 2.500,00	259,00 259,00	2.241,00 2.241,00
31.	Ergebnis der internen Leistungsbeziehungen (Position 29 ./ Position 30)		-2.500,00	-259,00	-2.241,00
32.	Jahresergebnis nach internen Leistungsbeziehungen (Position 28 und Position 31)	26.753,47	16.008,00	27.854,52	-11.846,52



Gemeinde: 10 Gemeinde Sulzbach (Taunus)
Produktbereich: P01 Innere Verwaltung
Produktgruppe: P0101 Verwaltungssteuerung
Produkt: P01018 Liegenschaften
Teilprodukt: P010182 bebautes Grundvermögen
Kostenstelle: 01018501 Feuerwehrhaus Oberliederbacher Weg

Teilergebnisrechnung
- Euro -

Pos.	Bezeichnung	Ergebnis des Vorjahres	Fortgeschriebener Ansatz des Haushaltsjahres	Ergebnis des Haushaltsjahres	Vergleich fortgeschriebener Ansatz/ Ergebnis des Haushaltsjahres (Sp. 4 J. Sp. 5)
		2016	2017	2017	
1	2	3	4	5	6
	Ordentliche Erträge				
8.	Erträge aus der Auflösung von Sonderposten aus Investitionszuweisungen, -zuschüssen und Investitionsbeiträgen		0,00	48,75	-48,75
	54 610 00 Ertrr.Aufl.SoPo		0,00	48,75	-48,75
	Inv.zusch.n.öff.Bereich				
10.	Summe der ordentlichen Erträge (Positionen 1 bis 9)		0,00	48,75	-48,75
	Ordentliche Aufwendungen				
13.	Aufwendungen für Sach- und Dienstleistungen	83.502,12	67.390,00	52.520,59	14.869,41
	60 300 11 Reinigungsmittel	0,00	500,00	0,00	500,00
	60 301 00 Ersatzbeschaffungen	488,50	200,00	0,00	200,00
	60 510 00 Aufwendungen für Strom	11.428,35	12.000,00	12.095,72	-95,72
	60 520 00 Aufwendungen für Gas	7.620,00	15.000,00	8.368,12	6.631,88
	60 560 00 Aufwendungen für Wasser	1.141,86	1.600,00	704,79	895,21
	60 570 00 Aufwendungen für Abwasser	2.717,28	3.000,00	2.280,21	719,79
	60 610 00 Materialaufw. Gebäude u.Außenanlagen	1.976,39	1.500,00	973,78	526,22
	60 630 00 Materialaufw. Einricht.u.Ausstattungen	0,00	300,00	0,00	300,00
	61 003 00 Ablesedienst Heizung	0,00	250,00	0,00	250,00
	61 005 50 Schädlingsbekämpfung	0,00	100,00	0,00	100,00
	61 009 50 Leistungsverrechnung Bauhof	2.532,25			
	61 330 00 Aufwand für Hausmeistertätigkeiten	899,34	0,00		0,00
	61 390 00 Sonstige weitere Fremdleistungen	0,00	500,00	0,00	500,00
	61 610 00 Fremdinst.Gebäude/Aussenanl.(Bauunterh.)	34.847,29	8.700,00	7.294,81	1.405,19
	61 630 00 Fremdst.v.Einricht.u.Ausstatt.	0,00	500,00	0,00	500,00
	61 660 00 Wartungskosten	9.971,72	10.150,00	10.578,96	-428,96
	61 710 00 Aufwendungen für Fremdsorgung	1.004,28	1.140,00	1.071,60	68,40
	61 730 00 Fremdreinigung	7.382,79	8.500,00	8.199,23	300,77
	61 800 00 Skonti, Boni	-20,57	0,00	-2,58	2,58
	67 000 00 Mieten	1.512,64	1.650,00	709,72	940,28
	67 300 00 Gebühren		1.800,00	246,23	1.553,77
14.	Abschreibungen	73.172,69	58.561,00	73.172,00	-14.611,00
	66 200 00 Abschr. Gebäude, Sachanl.,Infra.vermögen	73.172,69	58.561,00	73.172,00	-14.611,00
19.	Summe der ordentlichen Aufwendungen (Positionen 11 bis 18)	156.674,81	125.951,00	125.692,59	258,41

Teilergebnisrechnung
- Euro -

Pos.	Bezeichnung	Ergebnis des Vorjahres	Fortgeschriebener Ansatz des Haushaltsjahres	Ergebnis des Haushaltsjahres	Vergleich fortgeschriebener Ansatz/ Ergebnis des Haushaltsjahres (Sp. 4 J. Sp. 5)
		2016	2017	2017	
20.	Verwaltungsergebnis (Position 10 J. Position 19)	-156.674,81	-125.951,00	-125.643,84	-307,16
23.	Finanzergebnis (Position 21 J. Position 22)				
24.	Ordentliches Ergebnis (Position 20 und Position 23)	-156.674,81	-125.951,00	-125.643,84	-307,16
26.	Außerordentliche Aufwendungen 79 110 00 Außerplanm. Abschreib.a.Sachanlagen		0,00 0,00	82.336,72 82.336,72	-82.336,72 -82.336,72
27.	Außerordentliches Ergebnis (Position 25 J. Position 26)		0,00	-82.336,72	82.336,72
28.	Jahresergebnis vor internen Leistungsbeziehungen (Position 24 und Position 27)	-156.674,81	-125.951,00	-207.980,56	82.029,56
30.	Aufwendungen aus internen Leistungsbeziehungen 97 057 60 ILV-Aufwand Kostenerstattungen		3.500,00 3.500,00	1.055,00 1.055,00	2.445,00 2.445,00
31.	Ergebnis der internen Leistungsbeziehungen (Position 29 J. Position 30)		-3.500,00	-1.055,00	-2.445,00
32.	Jahresergebnis nach internen Leistungsbeziehungen (Position 28 und Position 31)	-156.674,81	-129.451,00	-209.035,56	79.584,56

Teilfinanzrechnung
- Investitionstätigkeit -
- Euro -

Pos.	Bezeichnung	Ergebnis des Vorjahres	Fortgeschriebener Ansatz des Haushaltsjahres	Ergebnis des Haushaltsjahres	Vergleich fortgeschriebener Ansatz/ Ergebnis des Haushaltsjahres (Sp. 4 ./ Sp. 5) 2017
1	2	2016	2017	2017	6
	Einzahlungen aus Investitionstätigkeit				
6.	Summe investive Einzahlungen				
	Auszahlungen aus Investitionstätigkeit				
7.	Auszahlungen für den Erwerb von Grundstücken und Gebäuden		0,00	929,71	-929,71
14.	Summe investive Auszahlungen		0,00	929,71	-929,71
15.	Saldo aus Investitionstätigkeit (Einzahlungen ./ Auszahlungen)		0,00	-929,71	929,71



Gemeinde: 10 Gemeinde Sulzbach (Taunus)
Produktbereich: P01 Innere Verwaltung
Produktgruppe: P0101 Verwaltungssteuerung
Produkt: P01018 Liegenschaften
Teilprodukt: P010182 bebautes Grundvermögen
Kostenstelle: 01018601 Vereinshaus Am Gänsteg

Teilergebnisrechnung
- Euro -

Pos.	Bezeichnung	Ergebnis des Vorjahres	Fortgeschriebener Ansatz des Haushaltsjahres	Ergebnis des Haushaltsjahres	Vergleich fortgeschriebener Ansatz/ Ergebnis des Haushaltsjahres (Sp. 4 ./ Sp. 5)
		2016	2017	2017	
1	2	3	4	5	6
	Ordentliche Erträge				
10.	Summe der ordentlichen Erträge (Positionen 1 bis 9)				
	Ordentliche Aufwendungen				
13.	Aufwendungen für Sach- und Dienstleistungen	3.115,27	1.370,00	51,98	1.318,02
	60 301 00 Ersatzbeschaffungen	0,00	200,00	0,00	200,00
	60 560 00 Aufwendungen für Wasser	34,68			
	60 570 00 Aufwendungen für Abwasser	168,09			
	60 610 00 Materialaufw. Gebäude u. Außenanlagen	0,00	400,00	0,00	400,00
	61 004 00 Schornsteinfeger	64,24	70,00	51,98	18,02
	61 390 00 Sonstige weitere Fremdleistungen	0,00	200,00	0,00	200,00
	61 610 00 Fremdinst.Gebäude/Aussenanl.(Bauunterh.)	0,00	500,00	0,00	500,00
	61 710 00 Aufwendungen für Fremdent-sorgung	139,56	0,00		0,00
	67 731 00 Planungsleistungen	2.708,70			
14.	Abschreibungen	585,00	4.928,00	4.928,00	0,00
	66 200 00 Abschr. Gebäude, Sachanl., Infra.vermögen	585,00	4.928,00	4.928,00	0,00
15.	Aufwendungen für Zuweisungen und Zuschüsse sowie besondere Finanzaufwendungen	4.000,00	4.000,00	4.000,00	0,00
	71 280 00 Zusch.lfd.a.übrige Bereiche	4.000,00	4.000,00	4.000,00	0,00
19.	Summe der ordentlichen Aufwendungen (Positionen 11 bis 18)	7.700,27	10.298,00	8.979,98	1.318,02
20.	Verwaltungsergebnis (Position 10 ./ Position 19)	-7.700,27	-10.298,00	-8.979,98	-1.318,02
23.	Finanzergebnis (Position 21 ./ Position 22)				
24.	Ordentliches Ergebnis (Position 20 und Position 23)	-7.700,27	-10.298,00	-8.979,98	-1.318,02
27.	Außerordentliches Ergebnis (Position 25 ./ Position 26)				
28.	Jahresergebnis vor internen Leistungsbeziehungen (Position 24 und Position 27)	-7.700,27	-10.298,00	-8.979,98	-1.318,02
30.	Aufwendungen aus internen Leistungsbeziehungen		350,00	0,00	350,00
	97 057 60 ILV-Aufwand Kostenerstattungen		350,00	0,00	350,00
31.	Ergebnis der internen Leistungsbeziehungen (Position 29 ./ Position 30)		-350,00	0,00	-350,00
32.	Jahresergebnis nach internen Leistungsbeziehungen (Position 28 und Position 31)	-7.700,27	-10.648,00	-8.979,98	-1.668,02



Gemeinde: 10 Gemeinde Sulzbach (Taunus)
Produktbereich: P01 Innere Verwaltung
Produktgruppe: P0101 Verwaltungssteuerung
Produkt: P01018 Liegenschaften
Teilprodukt: P010182 bebautes Grundvermögen
Kostenstelle: 1018502 DRK Garage

Teilergebnisrechnung
- Euro -

Pos.	Bezeichnung	Ergebnis des Vorjahres	Fortgeschriebener Ansatz des Haushaltsjahres	Ergebnis des Haushaltsjahres	Vergleich fortgeschriebener Ansatz/ Ergebnis des Haushaltsjahres (Sp. 4 J. Sp. 5)
		2016	2017	2017	
1	2	3	4	5	6
	Ordentliche Erträge				
10.	Summe der ordentlichen Erträge (Positionen 1 bis 9)				
	Ordentliche Aufwendungen				
13.	Aufwendungen für Sach- und Dienstleistungen	1.233,96	2.650,00	1.709,83	940,17
	60 610 00 Materialaufw. Gebäude u. Außenanlagen	0,00	100,00	0,00	100,00
	61 005 00 Grünflächenpflege	638,96	1.000,00	785,07	214,93
	61 005 50 Schädlingsbekämpfung	0,00	100,00	0,00	100,00
	61 610 00 Fremdinst. Gebäude/Außenanl. (Bauunterh.)	0,00	500,00	329,76	170,24
	61 660 00 Wartungskosten	595,00	950,00	595,00	355,00
19.	Summe der ordentlichen Aufwendungen (Positionen 11 bis 18)	1.233,96	2.650,00	1.709,83	940,17
20.	Verwaltungsergebnis (Position 10 J. Position 19)	-1.233,96	-2.650,00	-1.709,83	-940,17
23.	Finanzergebnis (Position 21 J. Position 22)				
24.	Ordentliches Ergebnis (Position 20 und Position 23)	-1.233,96	-2.650,00	-1.709,83	-940,17
27.	Außerordentliches Ergebnis (Position 25 J. Position 26)				
28.	Jahresergebnis vor internen Leistungsbeziehungen (Position 24 und Position 27)	-1.233,96	-2.650,00	-1.709,83	-940,17
30.	Aufwendungen aus internen Leistungsbeziehungen		250,00	0,00	250,00
	97 057 60 ILV-Aufwand Kostenerstattungen		250,00	0,00	250,00
31.	Ergebnis der internen Leistungsbeziehungen (Position 29 J. Position 30)		-250,00	0,00	-250,00
32.	Jahresergebnis nach internen Leistungsbeziehungen (Position 28 und Position 31)	-1.233,96	-2.900,00	-1.709,83	-1.190,17



Gemeinde: 10 Gemeinde Sulzbach (Taunus)
Produktbereich: P01 Innere Verwaltung
Produktgruppe: P0101 Verwaltungssteuerung
Produkt: P01018 Liegenschaften
Teilprodukt: P010182 bebautes Grundvermögen
Kostenstelle: 1018503 Kita Zuckerrübe

Teilergebnisrechnung
- Euro -

Pos.	Bezeichnung	Ergebnis des Vor-	Fortgeschriebener	Ergebnis des Haus-	Vergleich fortgeschriebener Ansatz/ Ergebnis des Haus-
		jahres	Ansatz des Haus-	haltsjahres	
		2016	2017	2017	Ergebnis des Haus-
1	2	3	4	5	6
	Ordentliche Erträge				
10.	Summe der ordentlichen Erträge (Positionen 1 bis 9)				
	Ordentliche Aufwendungen				
13.	Aufwendungen für Sach- und Dienstleistungen		27.250,00	21.462,28	5.787,72
	60 110 00 Lehr- und Unterrichtsmittel		1.600,00	0,00	1.600,00
	60 301 00 Ersatzbeschaffungen		1.500,00	0,00	1.500,00
	60 610 00 Materialaufw. Gebäude u.Außenanlagen		1.000,00	740,65	259,35
	61 005 00 Grünflächenpflege		5.000,00	3.522,61	1.477,39
	61 005 50 Schädlingsbekämpfung		100,00	178,50	-78,50
	61 331 00 Rufbereitschaft Alarmanlage		1.200,00	1.341,46	-141,46
	61 610 00 Fremd- inst.Gebäude/Aussenanl.(Bauunte rh.)		9.500,00	8.142,56	1.357,44
	61 630 00 Fremdst.v.Einricht.u.Ausstatt.		500,00	197,60	302,40
	61 660 00 Wartungskosten		6.700,00	7.271,29	-571,29
	67 300 00 Gebühren		150,00	67,61	82,39
14.	Abschreibungen		54.000,00	24,28	53.975,72
	66 150 00 Abschr.aktivierte Investitionszuw., etc.		0,00	24,28	-24,28
	66 200 00 Abschr. Gebäu- de,Sachanl.,Infra.vermögen		54.000,00	0,00	54.000,00
19.	Summe der ordentlichen Aufwendungen (Positi- onen 11 bis 18)		81.250,00	21.486,56	59.763,44
20.	Verwaltungsergebnis (Position 10 ./. Position 19)		-81.250,00	-21.486,56	-59.763,44
23.	Finanzergebnis (Position 21 ./. Position 22)				
24.	Ordentliches Ergebnis (Position 20 und Position 23)		-81.250,00	-21.486,56	-59.763,44
27.	Außerordentliches Ergebnis (Position 25 ./. Position 26)				
28.	Jahresergebnis vor internen Leistungsbeziehun- gen (Position 24 und Position 27)		-81.250,00	-21.486,56	-59.763,44
30.	Aufwendungen aus internen Leistungsbeziehungen		500,00	384,00	116,00
	97 057 60 ILV-Aufwand Kostenerstattungen		500,00	384,00	116,00
31.	Ergebnis der internen Leistungsbeziehungen (Position 29 ./. Position 30)		-500,00	-384,00	-116,00
32.	Jahresergebnis nach internen Leistungsbezie- hungen (Position 28 und Position 31)		-81.750,00	-21.870,56	-59.879,44

Teilfinanzrechnung
- Investitionstätigkeit -
- Euro -

Pos.	Bezeichnung	Ergebnis des Vorjahres	Fortgeschriebener Ansatz des Haushaltsjahres	Ergebnis des Haushaltsjahres	Vergleich fortgeschriebener Ansatz/ Ergebnis des Haushaltsjahres (Sp. 4 ./ Sp. 5) 2017
		2016	2017	2017	
1	2	3	4	5	6
	Einzahlungen aus Investitionstätigkeit				
6.	Summe investive Einzahlungen				
	Auszahlungen aus Investitionstätigkeit				
7.	Auszahlungen für den Erwerb von Grundstücken und Gebäuden		2.300,00	0,00	2.300,00
9.	Auszahlungen für Investitionen in das sonstige Sachanlagevermögen und immaterielle Anlagevermögen		3.100,00	2.870,28	229,72
14.	Summe investive Auszahlungen		5.400,00	2.870,28	2.529,72
15.	Saldo aus Investitionstätigkeit (Einzahlungen ./ Auszahlungen)		-5.400,00	-2.870,28	-2.529,72



Gemeinde: 10 Gemeinde Sulzbach (Taunus)
Produktbereich: P01 Innere Verwaltung
Produktgruppe: P0101 Verwaltungssteuerung
Produkt: P01018 Liegenschaften
Teilprodukt: P010187 Liegenschaftsverwaltung
Kostenstelle: 1018710 Liegenschaftsverwaltung

Teilergebnisrechnung
- Euro -

Pos.	Bezeichnung	Ergebnis des Vorjahres	Fortgeschriebener Ansatz des Haushaltsjahres	Ergebnis des Haushaltsjahres	Vergleich fortgeschriebener Ansatz/ Ergebnis des Haushaltsjahres (Sp. 4 ./ Sp. 5)
		2016	2017	2017	
1	2	3	4	5	6
	Ordentliche Erträge				
1.	Privatrechtliche Leistungsentgelte	22.719,11	2.000,00	3.684,88	-1.684,88
	50 030 50 Umsatzerlöse aus Vermietung von Inventar	145,00			
	50 900 00 Sonstige Umsatzerlöse	22.574,11	2.000,00	3.684,88	-1.684,88
2.	Öffentlich-rechtliche Leistungsentgelte		0,00	10.100,00	-10.100,00
	51 000 04 Verwaltungsgebühren		0,00	10.100,00	-10.100,00
8.	Erträge aus der Auflösung von Sonderposten aus Investitionszuweisungen, -zuschüssen und Investitionsbeiträgen		1.000,00	0,00	1.000,00
	54 610 00 Ertr.Aufl.SoPo Inv.zusch.n.öff.Bereich		1.000,00	0,00	1.000,00
9.	Sonstige ordentliche Erträge		1.000,00	0,00	1.000,00
	53 093 00 Fehlbelegungsabgabe		1.000,00	0,00	1.000,00
10.	Summe der ordentlichen Erträge (Positionen 1 bis 9)	22.719,11	4.000,00	13.784,88	-9.784,88
	Ordentliche Aufwendungen				
11.	Personalaufwendungen	606.626,17	613.142,00	603.120,89	10.021,11
	62 000 00 Entg.f.geleist.Arbeitsz.Arbeitrn.(Zulag.)	473.212,86	476.251,00	469.378,97	6.872,03
	62 230 00 Zuführung zu Urlaubsrückstellungen		0,00	74,14	-74,14
	62 550 00 Pauschale LOST/KIST	0,00	2.020,00	0,00	2.020,00
	64 000 00 AG-Anteil Sozialversicher.Entgeltbereich	92.061,40	95.013,00	93.397,35	1.615,65
	64 700 00 Zukunftssich./Zusatzvers. Entgeltbereich	41.351,91	39.858,00	40.270,43	-412,43
12.	Versorgungsaufwendungen		0,00	-740,46	740,46
	64 620 00 Zuführung zu Überstundenrückstellungen		0,00	-740,46	740,46
13.	Aufwendungen für Sach- und Dienstleistungen	45.980,94	33.271,00	14.935,61	18.335,39
	60 301 00 Ersatzbeschaffungen	2.101,54	2.000,00	262,99	1.737,01
	60 700 00 Aufw.f.Berufskl.,Arb.schutzmittel u.ä.	0,00	300,00	0,00	300,00
	60 811 00 Kleinmaterial	0,00	500,00	0,00	500,00
	61 000 50 Fremdleistungen für Energieeinsparung	6.794,18	5.700,00	82,83	5.617,17
	61 009 50 Leistungsverrechnung Bauhof	3.343,50			
	61 660 30 Wartung für Hard- und Software	1.240,22	621,00	1.240,22	-619,22
	67 300 00 Gebühren	173,50	500,00	665,28	-165,28
	67 710 00 Aufw.Sachverst.,Rechtsanw.,Gerichtskost.	27.549,33	20.000,00	11.137,34	8.862,66
	67 900 00 Sonst.Aufw. Inanspruchn. Rechte u.Dienst	3.355,80			

**Teilergebnisrechnung
- Euro -**

Pos.	Bezeichnung	Ergebnis des Vorjahres	Fortgeschriebener Ansatz des Haushaltsjahres	Ergebnis des Haushaltsjahres	Vergleich fortgeschriebener Ansatz/ Ergebnis des Haushaltsjahres (Sp. 4 J. Sp. 5)
		2016	2017	2017	
	68 100 00 Zeitung.u.Fachliteratur d.Verwalt. u.ä.E	477,19	400,00	482,30	-82,30
	68 500 00 Aufwendungen für Reisekosten	75,08	250,00	49,65	200,35
	68 800 00 Aufwendungen für Fort- u. Weiterbildung	870,60	3.000,00	1.015,00	1.985,00
14.	Abschreibungen		1.457,00	0,00	1.457,00
	66 450 00 Abschreibungen auf Geschäftsausstattung		1.457,00	0,00	1.457,00
19.	Summe der ordentlichen Aufwendungen (Positionen 11 bis 18)	652.607,11	647.870,00	617.316,04	30.553,96
20.	Verwaltungsergebnis (Position 10 J. Position 19)	-629.888,00	-643.870,00	-603.531,16	-40.338,84
23.	Finanzergebnis (Position 21 J. Position 22)				
24.	Ordentliches Ergebnis (Position 20 und Position 23)	-629.888,00	-643.870,00	-603.531,16	-40.338,84
25.	Außerordentliche Erträge	5.737,80	0,00	4.472,00	-4.472,00
	59 900 00 sonstige Erträge	5.737,80	0,00	4.472,00	-4.472,00
27.	Außerordentliches Ergebnis (Position 25 J. Position 26)	5.737,80	0,00	4.472,00	-4.472,00
28.	Jahresergebnis vor internen Leistungsbeziehungen (Position 24 und Position 27)	-624.150,20	-643.870,00	-599.059,16	-44.810,84
30.	Aufwendungen aus internen Leistungsbeziehungen		10.000,00	3.840,50	6.159,50
	97 057 60 ILV-Aufwand Kostenerstattungen		10.000,00	3.840,50	6.159,50
31.	Ergebnis der internen Leistungsbeziehungen (Position 29 J. Position 30)		-10.000,00	-3.840,50	-6.159,50
32.	Jahresergebnis nach internen Leistungsbeziehungen (Position 28 und Position 31)	-624.150,20	-653.870,00	-602.899,66	-50.970,34

Teilfinanzrechnung
- Investitionstätigkeit -
- Euro -

Pos.	Bezeichnung	Ergebnis des Vor-	Fortgeschriebener	Ergebnis des Haus-	Vergleich fortgeschriebener Ansatz/ Ergebnis des Haus- haltsjahres (Sp. 4 J. Sp. 5) 2017
		jahres	Ansatz des Haus- haltsjahres	haltsjahres	
		2016	2017	2017	
1	2	3	4	5	6
	Einzahlungen aus Investitionstätigkeit				
6.	Summe investive Einzahlungen				
	Auszahlungen aus Investitionstätigkeit				
8.	Auszahlungen für Baumaßnahmen		2.800.000,00	100.739,51	2.699.260,49
9.	Auszahlungen für Investitionen in das sonstige Sachanlagevermögen und immaterielle Anlagevermögen		3.120,00	3.120,00	0,00
14.	Summe investive Auszahlungen	0,00	2.803.120,00	103.859,51	2.699.260,49
15.	Saldo aus Investitionstätigkeit (Einzahlungen J. Auszahlungen)	0,00	-2.803.120,00	-103.859,51	-2.699.260,49



Gemeinde:
Produktbereich:
Produktgruppe:
Produkt:

10 Gemeinde Sulzbach (Taunus)
P02 Sicherheit und Ordnung
P0201 Statistik und Wahlen
P02011 Statistik und Wahlen

Teilergebnisrechnung
- Euro -

Pos.	Bezeichnung	Ergebnis des Vorjahres	Fortgeschriebener Ansatz des Haushaltsjahres	Ergebnis des Haushaltsjahres	Vergleich fortgeschriebener Ansatz/ Ergebnis des Haushaltsjahres (Sp. 4 J. Sp. 5)
		2016	2017	2017	
1	2	3	4	5	6
	Ordentliche Erträge				
7.	Erträge aus Zuweisungen und Zuschüssen für laufende Zwecke und allgemeine Umlagen	0,00	1.600,00	0,00	1.600,00
10.	Summe der ordentlichen Erträge (Positionen 1 bis 9)	0,00	1.600,00	0,00	1.600,00
	Ordentliche Aufwendungen				
13.	Aufwendungen für Sach- und Dienstleistungen	19.860,64	30.500,00	20.374,88	10.125,12
19.	Summe der ordentlichen Aufwendungen (Positionen 11 bis 18)	19.860,64	30.500,00	20.374,88	10.125,12
20.	Verwaltungsergebnis (Position 10 J. Position 19)	-19.860,64	-28.900,00	-20.374,88	-8.525,12
23.	Finanzergebnis (Position 21 J. Position 22)				
24.	Ordentliches Ergebnis (Position 20 und Position 23)	-19.860,64	-28.900,00	-20.374,88	-8.525,12
27.	Außerordentliches Ergebnis (Position 25 J. Position 26)				
28.	Jahresergebnis vor internen Leistungsbeziehungen (Position 24 und Position 27)	-19.860,64	-28.900,00	-20.374,88	-8.525,12
30.	Aufwendungen aus internen Leistungsbeziehungen		9.000,00	3.611,00	5.389,00
31.	Ergebnis der internen Leistungsbeziehungen (Position 29 J. Position 30)		-9.000,00	-3.611,00	-5.389,00
32.	Jahresergebnis nach internen Leistungsbeziehungen (Position 28 und Position 31)	-19.860,64	-37.900,00	-23.985,88	-13.914,12



Gemeinde: 10 Gemeinde Sulzbach (Taunus)
Produktbereich: P02 Sicherheit und Ordnung
Produktgruppe: P0201 Statistik und Wahlen
Produkt: P02011 Statistik und Wahlen
Teilprodukt: P020111 Statistik und Wahlen
Kostenstelle: 02011101 Statistik und Wahlen

Teilergebnisrechnung
- Euro -

Pos.	Bezeichnung	Ergebnis des Vorjahres	Fortgeschriebener Ansatz des Haushaltsjahres	Ergebnis des Haushaltsjahres	Vergleich fortgeschriebener Ansatz/ Ergebnis des Haushaltsjahres (Sp. 4 ./ Sp. 5)
		2016	2017	2017	
1	2	3	4	5	6
	Ordentliche Erträge				
7.	Erträge aus Zuweisungen und Zuschüssen für laufende Zwecke und allgemeine Umlagen	0,00	1.600,00	0,00	1.600,00
	54 103 00 Sonstige Zuweisungen des Landes	0,00	1.600,00	0,00	1.600,00
10.	Summe der ordentlichen Erträge (Positionen 1 bis 9)	0,00	1.600,00	0,00	1.600,00
	Ordentliche Aufwendungen				
13.	Aufwendungen für Sach- und Dienstleistungen	19.860,64	30.500,00	20.374,88	10.125,12
	60 100 00 Büromat., Drucksachen d. Verwalt. u. ä. Einr.	2.725,51	2.000,00	203,53	1.796,47
	61 009 50 Leistungsverrechnung Bauhof	2.836,50			
	61 310 00 Aufwandsentschädigungen ehrenamtl. Tätige	4.720,00	10.000,00	7.040,00	2.960,00
	61 350 00 Aufwand für Soft- Hardware Leistungen	1.151,02	3.000,00	2.957,06	42,94
	61 660 30 Wartung für Hard- und Software	339,15			
	67 300 00 Gebühren	5.208,85	9.000,00	6.509,76	2.490,24
	68 100 00 Zeitung u. Fachliteratur d. Verwalt. u. ä. E	0,00	500,00	187,66	312,34
	68 620 00 Aufw. Gästebewirtung (Repräsentation)	2.879,61	5.000,00	3.376,87	1.623,13
	68 800 00 Aufwendungen für Fort- u. Weiterbildung	0,00	1.000,00	100,00	900,00
19.	Summe der ordentlichen Aufwendungen (Positionen 11 bis 18)	19.860,64	30.500,00	20.374,88	10.125,12
20.	Verwaltungsergebnis (Position 10 ./ Position 19)	-19.860,64	-28.900,00	-20.374,88	-8.525,12
23.	Finanzergebnis (Position 21 ./ Position 22)				
24.	Ordentliches Ergebnis (Position 20 und Position 23)	-19.860,64	-28.900,00	-20.374,88	-8.525,12
27.	Außerordentliches Ergebnis (Position 25 ./ Position 26)				
28.	Jahresergebnis vor internen Leistungsbeziehungen (Position 24 und Position 27)	-19.860,64	-28.900,00	-20.374,88	-8.525,12
30.	Aufwendungen aus internen Leistungsbeziehungen		9.000,00	3.611,00	5.389,00
	97 057 60 ILV-Aufwand Kostenerstattungen		9.000,00	3.611,00	5.389,00
31.	Ergebnis der internen Leistungsbeziehungen (Position 29 ./ Position 30)		-9.000,00	-3.611,00	-5.389,00
32.	Jahresergebnis nach internen Leistungsbeziehungen (Position 28 und Position 31)	-19.860,64	-37.900,00	-23.985,88	-13.914,12



Gemeinde:
Produktbereich:
Produktgruppe:
Produkt:

10 Gemeinde Sulzbach (Taunus)
P02 Sicherheit und Ordnung
P0201 Statistik und Wahlen
P02012 Ortsgericht, Schiedsperson

Teilergebnisrechnung
- Euro -

Pos.	Bezeichnung	Ergebnis des Vorjahres	Fortgeschriebener Ansatz des Haushaltsjahres	Ergebnis des Haushaltsjahres	Vergleich fortgeschriebener Ansatz/ Ergebnis des Haushaltsjahres (Sp. 4 J. Sp. 5)
		2016	2017	2017	
1	2	3	4	5	6
	Ordentliche Erträge				
10.	Summe der ordentlichen Erträge (Positionen 1 bis 9)				
	Ordentliche Aufwendungen				
13.	Aufwendungen für Sach- und Dienstleistungen	1.100,56	1.950,00	1.249,45	700,55
19.	Summe der ordentlichen Aufwendungen (Positionen 11 bis 18)	1.100,56	1.950,00	1.249,45	700,55
20.	Verwaltungsergebnis (Position 10 J. Position 19)	-1.100,56	-1.950,00	-1.249,45	-700,55
23.	Finanzergebnis (Position 21 J. Position 22)				
24.	Ordentliches Ergebnis (Position 20 und Position 23)	-1.100,56	-1.950,00	-1.249,45	-700,55
27.	Außerordentliches Ergebnis (Position 25 J. Position 26)				
28.	Jahresergebnis vor internen Leistungsbeziehungen (Position 24 und Position 27)	-1.100,56	-1.950,00	-1.249,45	-700,55
31.	Ergebnis der internen Leistungsbeziehungen (Position 29 J. Position 30)				
32.	Jahresergebnis nach internen Leistungsbeziehungen (Position 28 und Position 31)	-1.100,56	-1.950,00	-1.249,45	-700,55



Gemeinde: 10 Gemeinde Sulzbach (Taunus)
Produktbereich: P02 Sicherheit und Ordnung
Produktgruppe: P0201 Statistik und Wahlen
Produkt: P02012 Ortsgericht, Schiedsperson
Teilprodukt: P020121 Ortsgericht, Schiedsperson
Kostenstelle: 02021201 Ortsgericht, Schiedsperson

Teilergebnisrechnung
 - Euro -

Pos.	Bezeichnung	Ergebnis des Vorjahres	Fortgeschriebener Ansatz des Haushaltsjahres	Ergebnis des Haushaltsjahres	Vergleich fortgeschriebener Ansatz/ Ergebnis des Haushaltsjahres (Sp. 4 ./ Sp. 5)
		2016	2017	2017	
1	2	3	4	5	6
	Ordentliche Erträge				
10.	Summe der ordentlichen Erträge (Positionen 1 bis 9)				
	Ordentliche Aufwendungen				
13.	Aufwendungen für Sach- und Dienstleistungen	1.100,56	1.950,00	1.249,45	700,55
	60 100 00 Büromat., Drucksachen d. Verwalt. u. ä. Einr.	506,50	1.000,00	916,45	83,55
	61 800 00 Skonti, Boni	-0,82			
	68 100 00 Zeitung u. Fachliteratur d. Verwalt. u. ä. E	100,00	300,00	0,00	300,00
	68 500 00 Aufwendungen für Reisekosten	11,96	300,00	0,00	300,00
	68 800 00 Aufwendungen für Fort- u. Weiterbildung	482,92	350,00	333,00	17,00
19.	Summe der ordentlichen Aufwendungen (Positionen 11 bis 18)	1.100,56	1.950,00	1.249,45	700,55
20.	Verwaltungsergebnis (Position 10 ./ Position 19)	-1.100,56	-1.950,00	-1.249,45	-700,55
23.	Finanzergebnis (Position 21 ./ Position 22)				
24.	Ordentliches Ergebnis (Position 20 und Position 23)	-1.100,56	-1.950,00	-1.249,45	-700,55
27.	Außerordentliches Ergebnis (Position 25 ./ Position 26)				
28.	Jahresergebnis vor internen Leistungsbeziehungen (Position 24 und Position 27)	-1.100,56	-1.950,00	-1.249,45	-700,55
31.	Ergebnis der internen Leistungsbeziehungen (Position 29 ./ Position 30)				
32.	Jahresergebnis nach internen Leistungsbeziehungen (Position 28 und Position 31)	-1.100,56	-1.950,00	-1.249,45	-700,55



Gemeinde:
Produktbereich:
Produktgruppe:
Produkt:

10 Gemeinde Sulzbach (Taunus)
P02 Sicherheit und Ordnung
P0202 Ordnungsangelegenheiten
P02021 Bürgerservice (Steuerung)

Teilergebnisrechnung
- Euro -

Pos.	Bezeichnung	Ergebnis des Vorjahres	Fortgeschriebener Ansatz des Haushaltsjahres	Ergebnis des Haushaltsjahres	Vergleich fortgeschriebener Ansatz/ Ergebnis des Haushaltsjahres (Sp. 4 J. Sp. 5)
1	2	2016	2017	2017	6
	Ordentliche Erträge				
10.	Summe der ordentlichen Erträge (Positionen 1 bis 9)				
	Ordentliche Aufwendungen				
13.	Aufwendungen für Sach- und Dienstleistungen	25.432,09	29.950,00	22.338,67	7.611,33
19.	Summe der ordentlichen Aufwendungen (Positionen 11 bis 18)	25.432,09	29.950,00	22.338,67	7.611,33
20.	Verwaltungsergebnis (Position 10 J. Position 19)	-25.432,09	-29.950,00	-22.338,67	-7.611,33
23.	Finanzergebnis (Position 21 J. Position 22)				
24.	Ordentliches Ergebnis (Position 20 und Position 23)	-25.432,09	-29.950,00	-22.338,67	-7.611,33
27.	Außerordentliches Ergebnis (Position 25 J. Position 26)				
28.	Jahresergebnis vor internen Leistungsbeziehungen (Position 24 und Position 27)	-25.432,09	-29.950,00	-22.338,67	-7.611,33
30.	Aufwendungen aus internen Leistungsbeziehungen		2.000,00	101,00	1.899,00
31.	Ergebnis der internen Leistungsbeziehungen (Position 29 J. Position 30)		-2.000,00	-101,00	-1.899,00
32.	Jahresergebnis nach internen Leistungsbeziehungen (Position 28 und Position 31)	-25.432,09	-31.950,00	-22.439,67	-9.510,33



Gemeinde: 10 Gemeinde Sulzbach (Taunus)
Produktbereich: P02 Sicherheit und Ordnung
Produktgruppe: P0202 Ordnungsangelegenheiten
Produkt: P02021 Bürgerservice (Steuerung)
Teilprodukt: P020211 Ordnungsaufgaben
Kostenstelle: 2021110 Bürgerbüro (Overhead)

Teilergebnisrechnung
- Euro -

Pos.	Bezeichnung	Ergebnis des Vorjahres	Fortgeschriebener Ansatz des Haushaltsjahres	Ergebnis des Haushaltsjahres	Vergleich fortgeschriebener Ansatz/ Ergebnis des Haushaltsjahres (Sp. 4 ./ Sp. 5)
		2016	2017	2017	
1	2	3	4	5	6
	Ordentliche Erträge				
10.	Summe der ordentlichen Erträge (Positionen 1 bis 9)				
	Ordentliche Aufwendungen				
13.	Aufwendungen für Sach- und Dienstleistungen	25.432,09	29.950,00	22.338,67	7.611,33
	60 100 00 Büromat., Drucksachen d. Verwalt. u. ä. Einr.	1.502,81	2.000,00	3.742,29	-1.742,29
	60 630 00 Materialaufw. Einricht. u. Ausstattungen	208,98	300,00	0,00	300,00
	61 009 50 Leistungsverrechnung Bauhof	124,00			
	61 660 30 Wartung für Hard- und Software	8.103,72	13.500,00	8.183,76	5.316,24
	61 800 00 Skonti, Boni	-1,78			
	68 100 00 Zeitung. u. Fachliteratur d. Verwalt. u. ä. E	2.940,42	2.900,00	561,78	2.338,22
	68 500 00 Aufwendungen für Reisekosten	3.015,39	500,00	822,31	-322,31
	68 800 00 Aufwendungen für Fort- u. Weiterbildung	9.538,55	10.750,00	9.028,53	1.721,47
19.	Summe der ordentlichen Aufwendungen (Positionen 11 bis 18)	25.432,09	29.950,00	22.338,67	7.611,33
20.	Verwaltungsergebnis (Position 10 ./ Position 19)	-25.432,09	-29.950,00	-22.338,67	-7.611,33
23.	Finanzergebnis (Position 21 ./ Position 22)				
24.	Ordentliches Ergebnis (Position 20 und Position 23)	-25.432,09	-29.950,00	-22.338,67	-7.611,33
27.	Außerordentliches Ergebnis (Position 25 ./ Position 26)				
28.	Jahresergebnis vor internen Leistungsbeziehungen (Position 24 und Position 27)	-25.432,09	-29.950,00	-22.338,67	-7.611,33
30.	Aufwendungen aus internen Leistungsbeziehungen		2.000,00	101,00	1.899,00
	97 057 60 ILV-Aufwand Kostenerstattungen		2.000,00	101,00	1.899,00
31.	Ergebnis der internen Leistungsbeziehungen (Position 29 ./ Position 30)		-2.000,00	-101,00	-1.899,00
32.	Jahresergebnis nach internen Leistungsbeziehungen (Position 28 und Position 31)	-25.432,09	-31.950,00	-22.439,67	-9.510,33



Gemeinde:
Produktbereich:
Produktgruppe:
Produkt:

10 Gemeinde Sulzbach (Taunus)
P02 Sicherheit und Ordnung
P0202 Ordnungsangelegenheiten
P02022 Bürgerservice (Dienstleistung)

Teilergebnisrechnung
- Euro -

Pos.	Bezeichnung	Ergebnis des Vorjahres	Fortgeschriebener Ansatz des Haushaltsjahres	Ergebnis des Haushaltsjahres	Vergleich fortgeschriebener Ansatz/ Ergebnis des Haushaltsjahres (Sp. 4 J. Sp. 5)
		2016	2017	2017	
1	2	3	4	5	6
	Ordentliche Erträge				
2.	Öffentlich-rechtliche Leistungsentgelte	355.583,93	257.400,00	311.615,05	-54.215,05
3.	Kostensersatzleistungen und -erstattungen	490,00	15.000,00	139.998,85	-124.998,85
9.	Sonstige ordentliche Erträge	56,70	0,00	1.812,00	-1.812,00
10.	Summe der ordentlichen Erträge (Positionen 1 bis 9)	356.130,63	272.400,00	453.425,90	-181.025,90
	Ordentliche Aufwendungen				
11.	Personalaufwendungen	734.107,25	665.969,00	665.836,04	132,96
12.	Versorgungsaufwendungen	0,00	20.608,00	38.941,15	-18.333,15
13.	Aufwendungen für Sach- und Dienstleistungen	115.689,50	168.700,00	113.749,39	54.950,61
14.	Abschreibungen	9.772,29	496,00	10.447,83	-9.951,83
15.	Aufwendungen für Zuweisungen und Zuschüsse sowie besondere Finanzaufwendungen	11.550,00	9.000,00	10.984,00	-1.984,00
17.	Transferaufwendungen	4.380,80	50.000,00	141.954,86	-91.954,86
18.	Sonstige ordentliche Aufwendungen		0,00	1.990,00	-1.990,00
19.	Summe der ordentlichen Aufwendungen (Positionen 11 bis 18)	875.499,84	914.773,00	983.903,27	-69.130,27
20.	Verwaltungsergebnis (Position 10 J. Position 19)	-519.369,21	-642.373,00	-530.477,37	-111.895,63
23.	Finanzergebnis (Position 21 J. Position 22)				
24.	Ordentliches Ergebnis (Position 20 und Position 23)	-519.369,21	-642.373,00	-530.477,37	-111.895,63
25.	Außerordentliche Erträge	11.422,90	0,00		0,00
26.	Außerordentliche Aufwendungen		0,00	9.028,03	-9.028,03
27.	Außerordentliches Ergebnis (Position 25 J. Position 26)	11.422,90	0,00	-9.028,03	9.028,03
28.	Jahresergebnis vor internen Leistungsbeziehungen (Position 24 und Position 27)	-507.946,31	-642.373,00	-539.505,40	-102.867,60
30.	Aufwendungen aus internen Leistungsbeziehungen		5.650,00	5.289,00	361,00
31.	Ergebnis der internen Leistungsbeziehungen (Position 29 J. Position 30)		-5.650,00	-5.289,00	-361,00
32.	Jahresergebnis nach internen Leistungsbeziehungen (Position 28 und Position 31)	-507.946,31	-648.023,00	-544.794,40	-103.228,60



Gemeinde: 10 Gemeinde Sulzbach (Taunus)
Produktbereich: P02 Sicherheit und Ordnung
Produktgruppe: P0202 Ordnungsangelegenheiten
Produkt: P02022 Bürgerservice (Dienstleistung)
Teilprodukt: P020221 Melde- und Personenstandswesen
Kostenstelle: 2022110 Bürgerbüro

Teilergebnisrechnung
- Euro -

Pos.	Bezeichnung	Ergebnis des Vorjahres	Fortgeschriebener Ansatz des Haushaltsjahres	Ergebnis des Haushaltsjahres	Vergleich fortgeschriebener Ansatz/ Ergebnis des Haushaltsjahres (Sp. 4 ./ Sp. 5)
		2016	2017	2017	
1	2	3	4	5	6
	Ordentliche Erträge				
2.	Öffentlich-rechtliche Leistungsentgelte	55.519,60	44.100,00	65.415,18	-21.315,18
	51 000 04 Verwaltungsgebühren		0,00	71,00	-71,00
	51 000 20 Gebühren nach HMG	5.154,00	3.000,00	5.978,50	-2.978,50
	51 000 40 Gebühren nach PAuswG	17.108,60	15.000,00	20.418,00	-5.418,00
	51 001 10 Reisepass	24.376,00	21.000,00	28.347,10	-7.347,10
	51 002 00 Gebühren nach BGB Fundrecht	133,00	150,00	135,00	15,00
	51 002 10 Gebühren nach Verkehrsrecht	684,80	600,00	911,20	-311,20
	51 002 11 Führungszeugnis	5.728,00	2.800,00	5.986,00	-3.186,00
	51 002 14 Gewerbezentralregisterauskunft	0,00	0,00	30,88	-30,88
	51 002 50 Fischereischein	927,00	250,00	503,00	-253,00
	51 002 90 Gebühren Kirchengaustritt		0,00	1.560,00	-1.560,00
	51 109 00 Sonstige Gebühren öffentliche Ordnung	838,20	800,00	1.064,50	-264,50
	51 500 00 Erträge a.Bußgeldern u.Verwarnungen	570,00	500,00	410,00	90,00
9.	Sonstige ordentliche Erträge	56,70			
	53 920 00 Erträge Eigenbeteiligung §6 a HBeihVO	56,70			
10.	Summe der ordentlichen Erträge (Positionen 1 bis 9)	55.576,30	44.100,00	65.415,18	-21.315,18
	Ordentliche Aufwendungen				
11.	Personalaufwendungen	280.712,53	272.064,00	247.420,24	24.643,76
	62 000 00 Entg.f.geleist.Arbeitsz.Arbeitrn.(Zul ag.)	194.746,22	187.335,00	158.941,99	28.393,01
	62 230 00 Zuführung zu Urlaubsrückstellungen		0,00	3.587,14	-3.587,14
	62 550 00 Pauschale LOST/KIST	0,00	639,00	0,00	639,00
	63 000 00 Dienst-,Amtsbezüge inkl.Zulagen Beamte	30.701,82	30.909,00	31.090,20	-181,20
	64 000 00 AG-Anteil Sozialversich.Entgeltbereich	38.921,88	37.873,00	37.642,04	230,96
	64 700 00 Zukunftssich./Zusatzvers. Entgeltbereich	16.342,61	15.308,00	16.158,87	-850,87
12.	Versorgungsaufwendungen	0,00	28.267,00	35.889,94	-7.622,94
	64 600 00 Zuführung zu Pensionsrückstellungen	0,00	21.499,00	29.594,00	-8.095,00
	64 610 00 Zuführung zu Beihilferückstellungen	0,00	6.768,00	6.320,00	448,00
	64 620 00 Zuführung zu Überstundenrückstellungen		0,00	-24,06	24,06
13.	Aufwendungen für Sach- und Dienstleistungen	52.233,91	52.000,00	55.974,24	-3.974,24
	61 009 50 Leistungsverrechnung Bauhof	300,75			

**Teilergebnisrechnung
- Euro -**

Pos.	Bezeichnung	Ergebnis des Vorjahres	Fortgeschriebener Ansatz des Haushaltsjahres	Ergebnis des Haushaltsjahres	Vergleich fortgeschriebener Ansatz/ Ergebnis des Haushaltsjahres (Sp. 4 J. Sp. 5)
		2016	2017	2017	
	61 390 00 Sonstige weitere Fremdleistungen		0,00	90,56	-90,56
	67 200 20 Aufwand nach HMG (ekom21)	14.908,48	14.000,00	14.955,00	-955,00
	67 200 40 Aufwand PAuswG (Bundesdruckerei, etc.)	15.514,83	17.000,00	18.507,08	-1.507,08
	67 200 50 Aufwand PassG (Bundesdruckerei, etc.)	21.459,85	21.000,00	22.471,60	-1.471,60
	69 930 00 Übrige sonstige betriebl. Aufwendungen	50,00	0,00	-50,00	50,00
17.	Transferaufwendungen	4.056,00	0,00	2.208,10	-2.208,10
	72 991 00 KFZ-Ummeldungen	37,50	0,00	68,50	-68,50
	72 991 01 Fischereischeine	652,50	0,00	447,00	-447,00
	72 991 02 Führungszeugnisse	3.366,00	0,00	1.692,60	-1.692,60
19.	Summe der ordentlichen Aufwendungen (Positionen 11 bis 18)	337.002,44	352.331,00	341.492,52	10.838,48
20.	Verwaltungsergebnis (Position 10 J. Position 19)	-281.426,14	-308.231,00	-276.077,34	-32.153,66
23.	Finanzergebnis (Position 21 J. Position 22)				
24.	Ordentliches Ergebnis (Position 20 und Position 23)	-281.426,14	-308.231,00	-276.077,34	-32.153,66
27.	Außerordentliches Ergebnis (Position 25 J. Position 26)				
28.	Jahresergebnis vor internen Leistungsbeziehungen (Position 24 und Position 27)	-281.426,14	-308.231,00	-276.077,34	-32.153,66
30.	Aufwendungen aus internen Leistungsbeziehungen		150,00	0,00	150,00
	97 057 60 ILV-Aufwand Kostenerstattungen		150,00	0,00	150,00
31.	Ergebnis der internen Leistungsbeziehungen (Position 29 J. Position 30)		-150,00	0,00	-150,00
32.	Jahresergebnis nach internen Leistungsbeziehungen (Position 28 und Position 31)	-281.426,14	-308.381,00	-276.077,34	-32.303,66



Gemeinde: 10 Gemeinde Sulzbach (Taunus)
Produktbereich: P02 Sicherheit und Ordnung
Produktgruppe: P0202 Ordnungsangelegenheiten
Produkt: P02022 Bürgerservice (Dienstleistung)
Teilprodukt: P020221 Melde- und Personenstandswesen
Kostenstelle: 2022210 Gewerbeangelegenheiten

Teilergebnisrechnung
- Euro -

Pos.	Bezeichnung	Ergebnis des Vorjahres	Fortgeschriebener Ansatz des Haushaltsjahres	Ergebnis des Haushaltsjahres	Vergleich fortgeschriebener Ansatz/ Ergebnis des Haushaltsjahres (Sp. 4 ./ Sp. 5)
		2016	2017	2017	
1	2	3	4	5	6
	Ordentliche Erträge				
2.	Öffentlich-rechtliche Leistungsentgelte	13.668,40	12.050,00	15.335,07	-3.285,07
	51 000 10 Gebühren nach GewO	10.539,00	9.500,00	12.800,50	-3.300,50
	51 000 20 Gebühren nach HMG	40,90	0,00	306,00	-306,00
	51 002 14 Gewerbezentralregisterauskunft	574,00	100,00	424,12	-324,12
	51 106 10 Erträge aus Genehmigungen	2.110,00	2.000,00	1.304,45	695,55
	51 109 00 Sonstige Gebühren öffentliche Ordnung	4,50	0,00	50,00	-50,00
	51 500 00 Erträge a.Bußgeldern u.Verwarnungen	400,00	450,00	450,00	0,00
10.	Summe der ordentlichen Erträge (Positionen 1 bis 9)	13.668,40	12.050,00	15.335,07	-3.285,07
	Ordentliche Aufwendungen				
13.	Aufwendungen für Sach- und Dienstleistungen	2.476,98	3.300,00	22,50	3.277,50
	67 300 00 Gebühren	2.476,98	3.300,00	22,50	3.277,50
17.	Transferaufwendungen	324,80	0,00	186,76	-186,76
	72 991 03 Gewerbezentralregisterauskunft	324,80	0,00	186,76	-186,76
19.	Summe der ordentlichen Aufwendungen (Positionen 11 bis 18)	2.801,78	3.300,00	209,26	3.090,74
20.	Verwaltungsergebnis (Position 10 ./ Position 19)	10.866,62	8.750,00	15.125,81	-6.375,81
23.	Finanzergebnis (Position 21 ./ Position 22)				
24.	Ordentliches Ergebnis (Position 20 und Position 23)	10.866,62	8.750,00	15.125,81	-6.375,81
27.	Außerordentliches Ergebnis (Position 25 ./ Position 26)				
28.	Jahresergebnis vor internen Leistungsbeziehungen (Position 24 und Position 27)	10.866,62	8.750,00	15.125,81	-6.375,81
31.	Ergebnis der internen Leistungsbeziehungen (Position 29 ./ Position 30)				
32.	Jahresergebnis nach internen Leistungsbeziehungen (Position 28 und Position 31)	10.866,62	8.750,00	15.125,81	-6.375,81



Gemeinde: 10 Gemeinde Sulzbach (Taunus)
Produktbereich: P02 Sicherheit und Ordnung
Produktgruppe: P0202 Ordnungsangelegenheiten
Produkt: P02022 Bürgerservice (Dienstleistung)
Teilprodukt: P020221 Melde- und Personenstandswesen
Kostenstelle: 2022310 Sicherheit und Ordnung

Teilergebnisrechnung
- Euro -

Pos.	Bezeichnung	Ergebnis des Vorjahres	Fortgeschriebener Ansatz des Haushaltsjahres	Ergebnis des Haushaltsjahres	Vergleich fortgeschriebener Ansatz/ Ergebnis des Haushaltsjahres (Sp. 4 J. Sp. 5)
		2016	2017	2017	
1	2	3	4	5	6
	Ordentliche Erträge				
2.	Öffentlich-rechtliche Leistungsentgelte	4.518,50	2.950,00	6.679,16	-3.729,16
	51 106 10 Erträge aus Genehmigungen	4.162,00	2.500,00	5.909,16	-3.409,16
	51 106 55 Abbrandgenehmigungen	60,00	50,00	40,00	10,00
	51 109 00 Sonstige Gebühren öffentliche Ordnung	296,50	150,00	730,00	-580,00
	51 500 00 Erträge a.Bußgeldern u.Verwarnungen	0,00	250,00	0,00	250,00
3.	Kostenersatzleistungen und -erstattungen	490,00	15.000,00	139.998,85	-124.998,85
	54 880 00 Kostenerstatt.	490,00	10.000,00	139.998,85	-129.998,85
	54 880 20 Kostenerstattung Schädlingsbekämpfung	0,00	5.000,00	0,00	5.000,00
9.	Sonstige ordentliche Erträge		0,00	1.812,00	-1.812,00
	53 802 00 Herabsetz./Auflös. Beihilferückstellungen		0,00	1.812,00	-1.812,00
10.	Summe der ordentlichen Erträge (Positionen 1 bis 9)	5.008,50	17.950,00	148.490,01	-130.540,01
	Ordentliche Aufwendungen				
11.	Personalaufwendungen	453.394,72	393.905,00	418.415,80	-24.510,80
	62 000 00 Entg.f.geleist.Arbeitsz.Arbeitn.(Zulag.)	353.463,84	309.225,00	316.876,83	-7.651,83
	62 230 00 Zuführung zu Urlaubsrückstellungen		0,00	11.011,48	-11.011,48
	62 550 00 Pauschale LOST/KIST	0,00	1.196,00	0,00	1.196,00
	64 000 00 AG-Anteil Sozialversich.Entgeltbereich	69.749,42	58.276,00	63.249,19	-4.973,19
	64 700 00 Zukunftssich./Zusatzvers. Entgeltbereich	30.181,46	25.208,00	27.278,30	-2.070,30
12.	Versorgungsaufwendungen	0,00	-7.659,00	3.051,21	-10.710,21
	64 600 00 Zuführung zu Pensionsrückstellungen	0,00	-5.719,00	3.059,00	-8.778,00
	64 610 00 Zuführung zu Beihilferückstellungen	0,00	-1.940,00	0,00	-1.940,00
	64 620 00 Zuführung zu Überstundenrückstellungen		0,00	-7,79	7,79
13.	Aufwendungen für Sach- und Dienstleistungen	1.628,36	48.350,00	7.291,46	41.058,54
	60 630 00 Materialaufw. Einricht.u.Ausstattungen		40.000,00	5.972,04	34.027,96
	61 005 50 Schädlingsbekämpfung	1.088,24	8.000,00	1.266,74	6.733,26
	61 009 50 Leistungsverrechnung Bauhof	213,50			
	61 310 00 Aufwandsentschädigungen ehrenamtl.Tätige	329,00	350,00	0,00	350,00
	61 390 00 Sonstige weitere Fremdleistungen		0,00	60,93	-60,93
	61 800 00 Skonti, Boni	-2,38	0,00	-8,25	8,25

**Teilergebnisrechnung
- Euro -**

Pos.	Bezeichnung	Ergebnis des Vorjahres	Fortgeschriebener Ansatz des Haushaltsjahres	Ergebnis des Haushaltsjahres	Vergleich fortgeschriebener Ansatz/ Ergebnis des Haushaltsjahres (Sp. 4 / Sp. 5)
		2016	2017	2017	
14.	Abschreibungen		496,00	916,86	-420,86
	66 430 00 Abschreibungen auf Fuhrpark		496,00	0,00	496,00
	66 450 00 Abschreibungen auf Geschäftsausstattung		0,00	916,86	-916,86
15.	Aufwendungen für Zuweisungen und Zuschüsse sowie besondere Finanzaufwendungen	11.550,00	9.000,00	10.984,00	-1.984,00
	71 230 00 Zuweis.f.fld. Zwecke an Zweckverbände	11.550,00	9.000,00	10.984,00	-1.984,00
17.	Transferaufwendungen	0,00	50.000,00	139.560,00	-89.560,00
	72 880 00 Sonst.so.z.Erstatt.a.übrige Bereiche	0,00	50.000,00	139.560,00	-89.560,00
19.	Summe der ordentlichen Aufwendungen (Positionen 11 bis 18)	466.573,08	494.092,00	580.219,33	-86.127,33
20.	Verwaltungsergebnis (Position 10 / Position 19)	-461.564,58	-476.142,00	-431.729,32	-44.412,68
23.	Finanzergebnis (Position 21 / Position 22)				
24.	Ordentliches Ergebnis (Position 20 und Position 23)	-461.564,58	-476.142,00	-431.729,32	-44.412,68
25.	Außerordentliche Erträge	11.422,90	0,00		0,00
	59 890 00 Sonstige periodenfremde Erträge	11.422,90			
27.	Außerordentliches Ergebnis (Position 25 / Position 26)	11.422,90	0,00		0,00
28.	Jahresergebnis vor internen Leistungsbeziehungen (Position 24 und Position 27)	-450.141,68	-476.142,00	-431.729,32	-44.412,68
30.	Aufwendungen aus internen Leistungsbeziehungen		500,00	824,00	-324,00
	97 057 60 ILV-Aufwand Kostenerstattungen		500,00	824,00	-324,00
31.	Ergebnis der internen Leistungsbeziehungen (Position 29 / Position 30)		-500,00	-824,00	324,00
32.	Jahresergebnis nach internen Leistungsbeziehungen (Position 28 und Position 31)	-450.141,68	-476.642,00	-432.553,32	-44.088,68

Teilfinanzrechnung
- Investitionstätigkeit -
- Euro -

Pos.	Bezeichnung	Ergebnis des Vorjahres	Fortgeschriebener Ansatz des Haushaltsjahres	Ergebnis des Haushaltsjahres	Vergleich fortgeschriebener Ansatz/ Ergebnis des Haushaltsjahres (Sp. 4 ./ Sp. 5) 2017
1	2	2016	2017	2017	6
	Einzahlungen aus Investitionstätigkeit				
6.	Summe investive Einzahlungen				
	Auszahlungen aus Investitionstätigkeit				
7.	Auszahlungen für den Erwerb von Grundstücken und Gebäuden		10.000,00	9.983,86	16,14
14.	Summe investive Auszahlungen		10.000,00	9.983,86	16,14
15.	Saldo aus Investitionstätigkeit (Einzahlungen ./ Auszahlungen)		-10.000,00	-9.983,86	-16,14



Gemeinde: 10 Gemeinde Sulzbach (Taunus)
Produktbereich: P02 Sicherheit und Ordnung
Produktgruppe: P0202 Ordnungsangelegenheiten
Produkt: P02022 Bürgerservice (Dienstleistung)
Teilprodukt: P020221 Melde- und Personenstandswesen
Kostenstelle: 2022410 Verkehrsbehörde

Teilergebnisrechnung
- Euro -

Pos.	Bezeichnung	Ergebnis des Vorjahres	Fortgeschriebener Ansatz des Haushaltsjahres	Ergebnis des Haushaltsjahres	Vergleich fortgeschriebener Ansatz/ Ergebnis des Haushaltsjahres (Sp. 4 ./ Sp. 5)
		2016	2017	2017	
1	2	3	4	5	6
	Ordentliche Erträge				
2.	Öffentlich-rechtliche Leistungsentgelte	281.877,43	198.300,00	224.185,64	-25.885,64
	51 000 04 Verwaltungsgebühren	0,00	100,00	0,00	100,00
	51 106 10 Erträge aus Genehmigungen	24.637,20	18.200,00	38.073,07	-19.873,07
	51 500 00 Erträge a.Bußgeldern u.Verwarnungen	257.240,23	180.000,00	186.112,57	-6.112,57
10.	Summe der ordentlichen Erträge (Positionen 1 bis 9)	281.877,43	198.300,00	224.185,64	-25.885,64
	Ordentliche Aufwendungen				
13.	Aufwendungen für Sach- und Dienstleistungen	59.350,25	65.050,00	50.461,19	14.588,81
	60 111 00 Verbrauchsmaterial	0,00	550,00	31,20	518,80
	60 300 50 Verkehrsschilder	2.905,39	7.500,00	7.945,09	-445,09
	60 510 00 Aufwendungen für Strom	200,00	200,00	109,40	90,60
	60 550 00 Aufwendungen für Treibstoffe	965,35	1.800,00	1.667,09	132,91
	60 630 00 Materialaufw. Einricht.u.Ausstattungen	2.459,19	5.000,00	21,98	4.978,02
	60 660 00 Betriebskosten KFZ	2.104,74			
	60 700 00 Aufw.f.Berufskl.,Arb.schutzmittel u.ä.	969,97	2.000,00	1.926,40	73,60
	61 000 60 Straßenmarkierung	11.565,77	10.000,00	7.467,51	2.532,49
	61 009 50 Leistungsverrechnung Bauhof	2.622,50			
	61 350 00 Aufwand für Soft- Hardware Leistungen	3.504,68			
	61 390 00 Sonstige weitere Fremdleistungen	3.235,38	2.500,00	8.066,32	-5.566,32
	61 630 00 Fremdst.v.Einricht.u.Ausstatt.	4.931,67	9.500,00	8.978,07	521,93
	61 640 00 Fremdinstandhaltung von Fahrzeugen	4.029,03	5.000,00	787,11	4.212,89
	61 800 00 Skonti, Boni	-58,11	0,00	-3,88	3,88
	67 300 00 Gebühren	9.481,64	12.500,00	6.089,58	6.410,42
	68 200 00 Porto und Versandkosten	10.433,05	8.500,00	7.347,32	1.152,68
	69 910 05 Erlass		0,00	28,00	-28,00
14.	Abschreibungen	9.772,29	0,00	9.530,97	-9.530,97
	66 430 00 Abschreibungen auf Fuhrpark	48,29	0,00	285,00	-285,00
	66 450 00 Abschreibungen auf Geschäftsausstattung	9.724,00	0,00	9.245,97	-9.245,97
18.	Sonstige ordentliche Aufwendungen		0,00	1.990,00	-1.990,00
	70 300 00 Kfz-Steuern		0,00	1.990,00	-1.990,00
19.	Summe der ordentlichen Aufwendungen (Positionen 11 bis 18)	69.122,54	65.050,00	61.982,16	3.067,84
20.	Verwaltungsergebnis (Position 10 ./ Position 19)	212.754,89	133.250,00	162.203,48	-28.953,48
23.	Finanzergebnis (Position 21 ./ Position 22)				

**Teilergebnisrechnung
- Euro -**

Pos.	Bezeichnung	Ergebnis des Vorjahres	Fortgeschriebener Ansatz des Haushaltsjahres	Ergebnis des Haushaltsjahres	Vergleich fortgeschriebener Ansatz/ Ergebnis des Haushaltsjahres (Sp. 4 J. Sp. 5)
		2016	2017	2017	
24.	Ordentliches Ergebnis (Position 20 und Position 23)	212.754,89	133.250,00	162.203,48	-28.953,48
26.	Außerordentliche Aufwendungen		0,00	9.028,03	-9.028,03
	79 110 00 Außerplanm.Abschreib.a.Sachanlagen		0,00	9.028,03	-9.028,03
27.	Außerordentliches Ergebnis (Position 25 J. Position 26)		0,00	-9.028,03	9.028,03
28.	Jahresergebnis vor internen Leistungsbeziehungen (Position 24 und Position 27)	212.754,89	133.250,00	153.175,45	-19.925,45
30.	Aufwendungen aus internen Leistungsbeziehungen		5.000,00	4.465,00	535,00
	97 057 60 ILV-Aufwand Kostenerstattungen		5.000,00	4.465,00	535,00
31.	Ergebnis der internen Leistungsbeziehungen (Position 29 J. Position 30)		-5.000,00	-4.465,00	-535,00
32.	Jahresergebnis nach internen Leistungsbeziehungen (Position 28 und Position 31)	212.754,89	128.250,00	148.710,45	-20.460,45

Teilfinanzrechnung
- Investitionstätigkeit -
- Euro -

Pos.	Bezeichnung	Ergebnis des Vor- jahres	Fortgeschriebener Ansatz des Haus- haltsjahres	Ergebnis des Haus- haltsjahres	Vergleich fortgeschriebener Ansatz/ Ergebnis des Haus- haltsjahres (Sp. 4 J. Sp. 5) 2017
1	2	3	4	5	6
	Einzahlungen aus Investitionstätigkeit				
6.	Summe investive Einzahlungen				
	Auszahlungen aus Investitionstätigkeit				
9.	Auszahlungen für Investitionen in das sonstige Sachanlagevermögen und immaterielle Anlagevermögen	22.777,79			
14.	Summe investive Auszahlungen	22.777,79			
15.	Saldo aus Investitionstätigkeit (Einzahlungen J. Auszahlungen)	-22.777,79			



Gemeinde:
Produktbereich:
Produktgruppe:
Produkt:

10 Gemeinde Sulzbach (Taunus)
P02 Sicherheit und Ordnung
P0202 Ordnungsangelegenheiten
P02023 Präventionsrat

Teilergebnisrechnung
- Euro -

Pos.	Bezeichnung	Ergebnis des Vorjahres	Fortgeschriebener Ansatz des Haushaltsjahres	Ergebnis des Haushaltsjahres	Vergleich fortgeschriebener Ansatz/ Ergebnis des Haushaltsjahres (Sp. 4 J. Sp. 5)
		2016	2017	2017	
1	2	3	4	5	6
	Ordentliche Erträge				
10.	Summe der ordentlichen Erträge (Positionen 1 bis 9)				
	Ordentliche Aufwendungen				
13.	Aufwendungen für Sach- und Dienstleistungen	1.804,71	14.325,00	1.234,03	13.090,97
14.	Abschreibungen	2.997,00	0,00	496,00	-496,00
19.	Summe der ordentlichen Aufwendungen (Positionen 11 bis 18)	4.801,71	14.325,00	1.730,03	12.594,97
20.	Verwaltungsergebnis (Position 10 J. Position 19)	-4.801,71	-14.325,00	-1.730,03	-12.594,97
23.	Finanzergebnis (Position 21 J. Position 22)				
24.	Ordentliches Ergebnis (Position 20 und Position 23)	-4.801,71	-14.325,00	-1.730,03	-12.594,97
27.	Außerordentliches Ergebnis (Position 25 J. Position 26)				
28.	Jahresergebnis vor internen Leistungsbeziehungen (Position 24 und Position 27)	-4.801,71	-14.325,00	-1.730,03	-12.594,97
31.	Ergebnis der internen Leistungsbeziehungen (Position 29 J. Position 30)				
32.	Jahresergebnis nach internen Leistungsbeziehungen (Position 28 und Position 31)	-4.801,71	-14.325,00	-1.730,03	-12.594,97



Gemeinde: 10 Gemeinde Sulzbach (Taunus)
Produktbereich: P02 Sicherheit und Ordnung
Produktgruppe: P0202 Ordnungsangelegenheiten
Produkt: P02023 Präventionsrat
Teilprodukt: P020231 Polizeiliche Aufgaben
Kostenstelle: 02023104 Präventionsrat

Teilergebnisrechnung
 - Euro -

Pos.	Bezeichnung	Ergebnis des Vorjahres	Fortgeschriebener Ansatz des Haushaltsjahres	Ergebnis des Haushaltsjahres	Vergleich fortgeschriebener Ansatz/ Ergebnis des Haushaltsjahres (Sp. 4 ./ Sp. 5)
		2016	2017	2017	
1	2	3	4	5	6
	Ordentliche Erträge				
10.	Summe der ordentlichen Erträge (Positionen 1 bis 9)				
	Ordentliche Aufwendungen				
13.	Aufwendungen für Sach- und Dienstleistungen	1.609,24	4.325,00	1.234,03	3.090,97
	60 100 00 Büromat., Drucksachen d. Verwalt. u. ä. Einr.	0,00	100,00	0,00	100,00
	61 390 00 Sonstige weitere Fremdleistungen	1.445,85	3.000,00	1.234,03	1.765,97
	68 100 00 Zeitung u. Fachliteratur d. Verwalt. u. ä. E	0,00	25,00	0,00	25,00
	68 500 00 Aufwendungen für Reisekosten	0,00	200,00	0,00	200,00
	68 800 00 Aufwendungen für Fort- u. Weiterbildung	163,39	1.000,00	0,00	1.000,00
19.	Summe der ordentlichen Aufwendungen (Positionen 11 bis 18)	1.609,24	4.325,00	1.234,03	3.090,97
20.	Verwaltungsergebnis (Position 10 ./ Position 19)	-1.609,24	-4.325,00	-1.234,03	-3.090,97
23.	Finanzergebnis (Position 21 ./ Position 22)				
24.	Ordentliches Ergebnis (Position 20 und Position 23)	-1.609,24	-4.325,00	-1.234,03	-3.090,97
27.	Außerordentliches Ergebnis (Position 25 ./ Position 26)				
28.	Jahresergebnis vor internen Leistungsbeziehungen (Position 24 und Position 27)	-1.609,24	-4.325,00	-1.234,03	-3.090,97
31.	Ergebnis der internen Leistungsbeziehungen (Position 29 ./ Position 30)				
32.	Jahresergebnis nach internen Leistungsbeziehungen (Position 28 und Position 31)	-1.609,24	-4.325,00	-1.234,03	-3.090,97



Gemeinde: 10 Gemeinde Sulzbach (Taunus)
Produktbereich: P02 Sicherheit und Ordnung
Produktgruppe: P0202 Ordnungsangelegenheiten
Produkt: P02023 Präventionsrat
Teilprodukt: P020231 Polizeiliche Aufgaben
Kostenstelle: 2022320 Asylbewerber / Flüchtlinge

Teilergebnisrechnung
- Euro -

Pos.	Bezeichnung	Ergebnis des Vorjahres	Fortgeschriebener Ansatz des Haushaltsjahres	Ergebnis des Haushaltsjahres	Vergleich fortgeschriebener Ansatz/ Ergebnis des Haushaltsjahres (Sp. 4 J. Sp. 5)
		2016	2017	2017	
1	2	3	4	5	6
	Ordentliche Erträge				
10.	Summe der ordentlichen Erträge (Positionen 1 bis 9)				
	Ordentliche Aufwendungen				
13.	Aufwendungen für Sach- und Dienstleistungen	195,47	10.000,00	0,00	10.000,00
	60 630 00 Materialaufw. Einricht.u.Ausstattungen	195,47	10.000,00	0,00	10.000,00
19.	Summe der ordentlichen Aufwendungen (Positionen 11 bis 18)	195,47	10.000,00	0,00	10.000,00
20.	Verwaltungsergebnis (Position 10 J. Position 19)	-195,47	-10.000,00	0,00	-10.000,00
23.	Finanzergebnis (Position 21 J. Position 22)				
24.	Ordentliches Ergebnis (Position 20 und Position 23)	-195,47	-10.000,00	0,00	-10.000,00
27.	Außerordentliches Ergebnis (Position 25 J. Position 26)				
28.	Jahresergebnis vor internen Leistungsbeziehungen (Position 24 und Position 27)	-195,47	-10.000,00	0,00	-10.000,00
31.	Ergebnis der internen Leistungsbeziehungen (Position 29 J. Position 30)				
32.	Jahresergebnis nach internen Leistungsbeziehungen (Position 28 und Position 31)	-195,47	-10.000,00	0,00	-10.000,00



Gemeinde:
Produktbereich:
Produktgruppe:
Produkt:

10 Gemeinde Sulzbach (Taunus)
P02 Sicherheit und Ordnung
P0202 Ordnungsangelegenheiten
P02024 Standesamt

Teilergebnisrechnung
- Euro -

Pos.	Bezeichnung	Ergebnis des Vorjahres	Fortgeschriebener Ansatz des Haushaltsjahres	Ergebnis des Haushaltsjahres	Vergleich fortgeschriebener Ansatz/ Ergebnis des Haushaltsjahres (Sp. 4 ./ Sp. 5)
		2016	2017	2017	
1	2	3	4	5	6
	Ordentliche Erträge				
1.	Privatrechtliche Leistungsentgelte	1.065,00	800,00	651,00	149,00
2.	Öffentlich-rechtliche Leistungsentgelte	8.186,00	7.000,00	6.422,00	578,00
10.	Summe der ordentlichen Erträge (Positionen 1 bis 9)	9.251,00	7.800,00	7.073,00	727,00
	Ordentliche Aufwendungen				
11.	Personalaufwendungen	44.846,16	43.165,00	43.086,91	78,09
12.	Versorgungsaufwendungen		0,00	9,76	-9,76
13.	Aufwendungen für Sach- und Dienstleistungen	7.793,68	14.200,00	11.483,62	2.716,38
19.	Summe der ordentlichen Aufwendungen (Positionen 11 bis 18)	52.639,84	57.365,00	54.580,29	2.784,71
20.	Verwaltungsergebnis (Position 10 ./ Position 19)	-43.388,84	-49.565,00	-47.507,29	-2.057,71
23.	Finanzergebnis (Position 21 ./ Position 22)				
24.	Ordentliches Ergebnis (Position 20 und Position 23)	-43.388,84	-49.565,00	-47.507,29	-2.057,71
27.	Außerordentliches Ergebnis (Position 25 ./ Position 26)				
28.	Jahresergebnis vor internen Leistungsbeziehungen (Position 24 und Position 27)	-43.388,84	-49.565,00	-47.507,29	-2.057,71
31.	Ergebnis der internen Leistungsbeziehungen (Position 29 ./ Position 30)				
32.	Jahresergebnis nach internen Leistungsbeziehungen (Position 28 und Position 31)	-43.388,84	-49.565,00	-47.507,29	-2.057,71



Gemeinde: 10 Gemeinde Sulzbach (Taunus)
Produktbereich: P02 Sicherheit und Ordnung
Produktgruppe: P0202 Ordnungsangelegenheiten
Produkt: P02024 Standesamt
Teilprodukt: P020241 Standesamt
Kostenstelle: 2024110 Standesamt

Teilergebnisrechnung
- Euro -

Pos.	Bezeichnung	Ergebnis des Vorjahres	Fortgeschriebener Ansatz des Haushaltsjahres	Ergebnis des Haushaltsjahres	Vergleich fortgeschriebener Ansatz/ Ergebnis des Haushaltsjahres (Sp. 4 J. Sp. 5)
		2016	2017	2017	
1	2	3	4	5	6
	Ordentliche Erträge				
1.	Privatrechtliche Leistungsentgelte	1.065,00	800,00	651,00	149,00
	50 051 10 Umsatzerlöse aus Dienstleistg.gg.Dritten	425,00	200,00	361,00	-161,00
	50 600 00 Umsatzerlöse aus Handelswaren	640,00	600,00	290,00	310,00
2.	Öffentlich-rechtliche Leistungsentgelte	8.186,00	7.000,00	6.422,00	578,00
	51 106 00 Standesamtgebühren	8.186,00	7.000,00	6.422,00	578,00
10.	Summe der ordentlichen Erträge (Positionen 1 bis 9)	9.251,00	7.800,00	7.073,00	727,00
	Ordentliche Aufwendungen				
11.	Personalaufwendungen	44.846,16	43.165,00	43.086,91	78,09
	62 000 00 Entg.f.geleist.Arbeitsz.Arbeitn.(Zulag.)	34.888,73	33.526,00	33.282,41	243,59
	62 230 00 Zuführung zu Urlaubsrückstellungen		0,00	209,65	-209,65
	62 550 00 Pauschale LOST/KIST	0,00	141,00	0,00	141,00
	64 000 00 AG-Anteil Sozialversich.Entgeltbereich	6.998,53	6.754,00	6.712,73	41,27
	64 700 00 Zukunftssich./Zusatzvers. Entgeltbereich	2.958,90	2.744,00	2.882,12	-138,12
12.	Versorgungsaufwendungen		0,00	9,76	-9,76
	64 620 00 Zuführung zu Überstundenrückstellungen		0,00	9,76	-9,76
13.	Aufwendungen für Sach- und Dienstleistungen	7.793,68	14.200,00	11.483,62	2.716,38
	60 100 00 Büromat.,Drucksachen d.Verwalt.u.ä.Eintr.	1.186,68	1.000,00	672,27	327,73
	60 630 00 Materialaufw. Einricht.u.Ausstattungen	0,00	750,00	0,00	750,00
	60 700 00 Aufw.f.Berufskl.,Arb.schutzmittel u.ä.	401,86	600,00	450,00	150,00
	60 890 00 Übriger sonstiger Materialaufwand	280,21	1.000,00	612,68	387,32
	61 390 00 Sonstige weitere Fremdleistungen	286,39	300,00	241,65	58,35
	61 660 30 Wartung für Hard- und Software	4.172,65	6.800,00	6.312,06	487,94
	61 800 00 Skonti, Boni	-9,73			
	68 500 00 Aufwendungen für Reisekosten	115,62	0,00	272,46	-272,46
	68 800 00 Aufwendungen für Fort- u. Weiterbildung	1.360,00	3.750,00	2.922,50	827,50
19.	Summe der ordentlichen Aufwendungen (Positionen 11 bis 18)	52.639,84	57.365,00	54.580,29	2.784,71
20.	Verwaltungsergebnis (Position 10 J. Position 19)	-43.388,84	-49.565,00	-47.507,29	-2.057,71
23.	Finanzergebnis (Position 21 J. Position 22)				

Teilergebnisrechnung
- Euro -

Pos.	Bezeichnung	Ergebnis des Vorjahres	Fortgeschriebener Ansatz des Haushaltsjahres	Ergebnis des Haushaltsjahres	Vergleich fortgeschriebener Ansatz/ Ergebnis des Haushaltsjahres (Sp. 4 ./ Sp. 5)
		2016	2017	2017	
24.	Ordentliches Ergebnis (Position 20 und Position 23)	-43.388,84	-49.565,00	-47.507,29	-2.057,71
27.	Außerordentliches Ergebnis (Position 25 ./ Position 26)				
28.	Jahresergebnis vor internen Leistungsbeziehungen (Position 24 und Position 27)	-43.388,84	-49.565,00	-47.507,29	-2.057,71
31.	Ergebnis der internen Leistungsbeziehungen (Position 29 ./ Position 30)				
32.	Jahresergebnis nach internen Leistungsbeziehungen (Position 28 und Position 31)	-43.388,84	-49.565,00	-47.507,29	-2.057,71



Gemeinde:
Produktbereich:
Produktgruppe:
Produkt:

10 Gemeinde Sulzbach (Taunus)
P02 Sicherheit und Ordnung
P0203 Brandschutz
P02031 Brandschutz u. Katastrophenschutz

Teilergebnisrechnung
- Euro -

Pos.	Bezeichnung	Ergebnis des Vorjahres	Fortgeschriebener Ansatz des Haushaltsjahres	Ergebnis des Haushaltsjahres	Vergleich fortgeschriebener Ansatz/ Ergebnis des Haushaltsjahres (Sp. 4 J. Sp. 5)
		2016	2017	2017	
1	2	3	4	5	6
	Ordentliche Erträge				
2.	Öffentlich-rechtliche Leistungsentgelte	32.847,90	25.000,00	23.765,70	1.234,30
8.	Erträge aus der Auflösung von Sonderposten aus Investitionszuweisungen, -zuschüssen und Investitionsbeiträgen	249,00	0,00	249,00	-249,00
10.	Summe der ordentlichen Erträge (Positionen 1 bis 9)	33.096,90	25.000,00	24.014,70	985,30
	Ordentliche Aufwendungen				
11.	Personalaufwendungen	8.552,71	9.500,00	9.132,40	367,60
13.	Aufwendungen für Sach- und Dienstleistungen	90.403,91	158.080,00	108.089,27	49.990,73
14.	Abschreibungen	16.017,66	27.113,00	22.010,49	5.102,51
15.	Aufwendungen für Zuweisungen und Zuschüsse sowie besondere Finanzaufwendungen	3.338,65	15.661,00	20.779,65	-5.118,65
19.	Summe der ordentlichen Aufwendungen (Positionen 11 bis 18)	118.312,93	210.354,00	160.011,81	50.342,19
20.	Verwaltungsergebnis (Position 10 J. Position 19)	-85.216,03	-185.354,00	-135.997,11	-49.356,89
23.	Finanzergebnis (Position 21 J. Position 22)				
24.	Ordentliches Ergebnis (Position 20 und Position 23)	-85.216,03	-185.354,00	-135.997,11	-49.356,89
25.	Außerordentliche Erträge	6.408,90			
26.	Außerordentliche Aufwendungen		0,00	2,00	-2,00
27.	Außerordentliches Ergebnis (Position 25 J. Position 26)	6.408,90	0,00	-2,00	2,00
28.	Jahresergebnis vor internen Leistungsbeziehungen (Position 24 und Position 27)	-78.807,13	-185.354,00	-135.999,11	-49.354,89
30.	Aufwendungen aus internen Leistungsbeziehungen		330,00	212,00	118,00
31.	Ergebnis der internen Leistungsbeziehungen (Position 29 J. Position 30)		-330,00	-212,00	-118,00
32.	Jahresergebnis nach internen Leistungsbeziehungen (Position 28 und Position 31)	-78.807,13	-185.684,00	-136.211,11	-49.472,89



Gemeinde: 10 Gemeinde Sulzbach (Taunus)
Produktbereich: P02 Sicherheit und Ordnung
Produktgruppe: P0203 Brandschutz
Produkt: P02031 Brandschutz u. Katastrophenschutz
Teilprodukt: P020311 Brandschutz u. Katastrophenschutz
Kostenstelle: 2031110 Brand- und Katastrophenschutz

Teilergebnisrechnung
- Euro -

Pos.	Bezeichnung	Ergebnis des Vorjahres	Fortgeschriebener Ansatz des Haushaltsjahres	Ergebnis des Haushaltsjahres	Vergleich fortgeschriebener Ansatz/ Ergebnis des Haushaltsjahres (Sp. 4 ./ Sp. 5)
		2016	2017	2017	
1	2	3	4	5	6
	Ordentliche Erträge				
2.	Öffentlich-rechtliche Leistungsentgelte	32.847,90	25.000,00	23.765,70	1.234,30
	51 106 50 Feuerwehreinsätze	32.847,90	25.000,00	23.765,70	1.234,30
8.	Erträge aus der Auflösung von Sonderposten aus Investitionszuweisungen, -zuschüssen und Investitionsbeiträgen	249,00	0,00	249,00	-249,00
	54 610 00 Ertr.Aufl.SoPo Inv.zusch.n.öff.Bereich	249,00	0,00	249,00	-249,00
10.	Summe der ordentlichen Erträge (Positionen 1 bis 9)	33.096,90	25.000,00	24.014,70	985,30
	Ordentliche Aufwendungen				
11.	Personalaufwendungen	8.552,71	9.500,00	9.132,40	367,60
	64 201 00 Beiträge zur Unfallversicherung	7.209,58	7.500,00	7.380,59	119,41
	65 090 00 Sonstige Aufwend.für Personalmaßnahmen	1.343,13	2.000,00	1.751,81	248,19
13.	Aufwendungen für Sach- und Dienstleistungen	90.403,91	158.080,00	108.089,27	49.990,73
	60 005 00 Lebensmittel Einkauf	340,00	400,00	251,39	148,61
	60 100 00 Büromat.,Drucksachen d.Verwalt.u.ä.Eintr.	876,95	1.000,00	558,22	441,78
	60 112 00 Material Katastrophenschutz	0,00	1.000,00	0,00	1.000,00
	60 300 00 Betriebsstoffe/Verbrauchswerkzeuge	922,33	1.000,00	958,79	41,21
	60 300 01 Betriebsstoffe techn. Anlagen	826,90	850,00	0,00	850,00
	60 300 10 Chemikalien	271,68	1.200,00	617,02	582,98
	60 300 11 Reinigungsmittel	0,00	150,00	0,00	150,00
	60 301 00 Ersatzbeschaffungen	4.343,64	0,00	0,00	0,00
	60 510 00 Aufwendungen für Strom	0,00	0,00	278,00	-278,00
	60 550 00 Aufwendungen für Treibstoffe	3.298,85	5.000,00	3.881,56	1.118,44
	60 610 00 Materialaufw. Gebäude u.Außenanlagen	787,21	0,00	0,00	0,00
	60 630 00 Materialaufw. Einricht.u.Ausstattungen	2.605,88	0,00	0,00	0,00
	60 660 00 Betriebskosten KFZ	7.868,18			
	60 700 00 Aufw.f.Berufskl.,Arb.schutzmittel u.ä.	11.556,79	12.500,00	7.532,43	4.967,57
	61 310 00 Aufwandsentschädigungen ehrenamtl.Tätige	23.050,65	26.000,00	19.730,00	6.270,00
	61 310 01 Verdienstausfall ehrenamtl. Tätige		10.000,00	4.675,54	5.324,46
	61 350 00 Aufwand für Soft- Hardware Leistungen	666,44	750,00	249,02	500,98
	61 390 00 Sonstige weitere Fremdleistungen	2.571,51	6.000,00	3.000,00	3.000,00
	61 390 01 externe Stromversorgung Katastrophensch.	0,00	15.000,00	0,00	15.000,00
	61 630 00 Fremdst.v.Einricht.u.Ausstatt.	4.244,00	24.500,00	21.897,83	2.602,17

**Teilergebnisrechnung
- Euro -**

Pos.	Bezeichnung	Ergebnis des Vorjahres	Fortgeschriebener Ansatz des Haushaltsjahres	Ergebnis des Haushaltsjahres	Vergleich fortgeschriebener Ansatz/ Ergebnis des Haushaltsjahres (Sp. 4 J. Sp. 5)
		2016	2017	2017	
	61 640 00 Fremdstandhaltung von Fahrzeugen		15.000,00	17.300,27	-2.300,27
	61 660 00 Wartungskosten	4.336,46	8.000,00	5.038,06	2.961,94
	61 710 00 Aufwendungen für Fremdsorgung	95,68	200,00	0,00	200,00
	61 740 00 Veranstaltungen	2.884,00	3.000,00	2.294,12	705,88
	61 800 00 Skonti, Boni	-4,02			
	68 100 00 Zeitung.u.Fachliteratur d.Verwalt. u.ä.E	434,10	600,00	397,20	202,80
	68 500 00 Aufwendungen für Reisekosten		0,00	141,00	-141,00
	68 610 00 Aufwendungen für Öffentlichkeitsarbeit	320,00	4.000,00	1.576,29	2.423,71
	68 800 00 Aufwendungen für Fort- u. Weiterbildung	13.445,64	15.000,00	11.634,70	3.365,30
	69 010 00 Kfz-Versicherungsbeiträge	4.556,35	4.750,00	4.105,44	644,56
	69 011 00 Beiträge Haftpflichtversicherung	0,00	1.000,00	999,60	0,40
	69 011 10 Elektronikversicherung	104,69	180,00	104,69	75,31
	69 101 00 Mitgliedschaften	0,00	1.000,00	868,10	131,90
14.	Abschreibungen	11.874,66	27.113,00	17.867,49	9.245,51
	66 150 00 Abschr.aktivierte Investitionszuw., etc.		0,00	528,59	-528,59
	66 420 00 Abschreibungen auf Betriebsausrüstung	8.125,66	9.239,00	13.589,90	-4.350,90
	66 430 00 Abschreibungen auf Fuhrpark	3.749,00	17.874,00	3.749,00	14.125,00
15.	Aufwendungen für Zuweisungen und Zuschüsse sowie besondere Finanzaufwendungen	3.338,65	15.661,00	20.779,65	-5.118,65
	71 280 00 Zusch.lfd.a.übrige Bereiche	1.338,65	13.661,00	18.779,65	-5.118,65
	71 280 10 Zuschüsse zur Jugend-und Kinderfeuerwehr	2.000,00	2.000,00	2.000,00	0,00
19.	Summe der ordentlichen Aufwendungen (Positionen 11 bis 18)	114.169,93	210.354,00	155.868,81	54.485,19
20.	Verwaltungsergebnis (Position 10 J. Position 19)	-81.073,03	-185.354,00	-131.854,11	-53.499,89
23.	Finanzergebnis (Position 21 J. Position 22)				
24.	Ordentliches Ergebnis (Position 20 und Position 23)	-81.073,03	-185.354,00	-131.854,11	-53.499,89
25.	Außerordentliche Erträge	6.408,90			
	59 890 00 Sonstige periodenfremde Erträge	6.408,90			
27.	Außerordentliches Ergebnis (Position 25 J. Position 26)	6.408,90			
28.	Jahresergebnis vor internen Leistungsbeziehungen (Position 24 und Position 27)	-74.664,13	-185.354,00	-131.854,11	-53.499,89
30.	Aufwendungen aus internen Leistungsbeziehungen		330,00	212,00	118,00
	97 057 60 ILV-Aufwand Kostenerstattungen		330,00	212,00	118,00
31.	Ergebnis der internen Leistungsbeziehungen (Position 29 J. Position 30)		-330,00	-212,00	-118,00
32.	Jahresergebnis nach internen Leistungsbeziehungen (Position 28 und Position 31)	-74.664,13	-185.684,00	-132.066,11	-53.617,89

Teilfinanzrechnung
- Investitionstätigkeit -
- Euro -

Pos.	Bezeichnung	Ergebnis des Vor-	Fortgeschriebener	Ergebnis des Haus-	Vergleich
		jahres	Ansatz des Haus-	haltsjahres	fortgeschriebener
		2016	2017	2017	Ansatz/ Ergebnis des Haus- haltsjahres (Sp. 4 J. Sp. 5) 2017
1	2	3	4	5	6
	Einzahlungen aus Investitionstätigkeit				
6.	Summe investive Einzahlungen				
	Auszahlungen aus Investitionstätigkeit				
7.	Auszahlungen für den Erwerb von Grundstücken und Gebäuden	28.558,89			
9.	Auszahlungen für Investitionen in das sonstige Sachanlagevermögen und immaterielle Anlagevermögen	14.943,68	410.000,00	182.672,34	227.327,66
14.	Summe investive Auszahlungen	43.502,57	410.000,00	182.672,34	227.327,66
15.	Saldo aus Investitionstätigkeit (Einzahlungen J. Auszahlungen)	-43.502,57	-410.000,00	-182.672,34	-227.327,66



Gemeinde:
Produktbereich:
Produktgruppe:
Produkt:

10 Gemeinde Sulzbach (Taunus)
P03 Schulträgeraufgaben
P0311 Schulträgeraufgaben
P03111 Schulträgeraufgaben

Teilergebnisrechnung
- Euro -

Pos.	Bezeichnung	Ergebnis des Vorjahres	Fortgeschriebener Ansatz des Haushaltsjahres	Ergebnis des Haushaltsjahres	Vergleich fortgeschriebener Ansatz/ Ergebnis des Haushaltsjahres (Sp. 4 J. Sp. 5)
		2016	2017	2017	
1	2	3	4	5	6
	Ordentliche Erträge				
10.	Summe der ordentlichen Erträge (Positionen 1 bis 9)				
	Ordentliche Aufwendungen				
15.	Aufwendungen für Zuweisungen und Zuschüsse sowie besondere Finanzaufwendungen	20.597,35	21.000,00	20.940,28	59,72
19.	Summe der ordentlichen Aufwendungen (Positionen 11 bis 18)	20.597,35	21.000,00	20.940,28	59,72
20.	Verwaltungsergebnis (Position 10 J. Position 19)	-20.597,35	-21.000,00	-20.940,28	-59,72
23.	Finanzergebnis (Position 21 J. Position 22)				
24.	Ordentliches Ergebnis (Position 20 und Position 23)	-20.597,35	-21.000,00	-20.940,28	-59,72
27.	Außerordentliches Ergebnis (Position 25 J. Position 26)				
28.	Jahresergebnis vor internen Leistungsbeziehungen (Position 24 und Position 27)	-20.597,35	-21.000,00	-20.940,28	-59,72
31.	Ergebnis der internen Leistungsbeziehungen (Position 29 J. Position 30)				
32.	Jahresergebnis nach internen Leistungsbeziehungen (Position 28 und Position 31)	-20.597,35	-21.000,00	-20.940,28	-59,72



Gemeinde: 10 Gemeinde Sulzbach (Taunus)
Produktbereich: P03 Schulträgeraufgaben
Produktgruppe: P0311 Schulträgeraufgaben
Produkt: P03111 Schulträgeraufgaben
Teilprodukt: P031111 Schülerbeförderung
Kostenstelle: 03111101 Schülerbeförderung

Teilergebnisrechnung
 - Euro -

Pos.	Bezeichnung	Ergebnis des Vorjahres	Fortgeschriebener Ansatz des Haushaltsjahres	Ergebnis des Haushaltsjahres	Vergleich fortgeschriebener Ansatz/ Ergebnis des Haushaltsjahres (Sp. 4 ./ Sp. 5)
		2016	2017	2017	
1	2	3	4	5	6
	Ordentliche Erträge				
10.	Summe der ordentlichen Erträge (Positionen 1 bis 9)				
	Ordentliche Aufwendungen				
15.	Aufwendungen für Zuweisungen und Zuschüsse sowie besondere Finanzaufwendungen	20.597,35	21.000,00	20.940,28	59,72
	71 280 00 Zusch.lfd.a.übrige Bereiche	20.597,35	21.000,00	20.940,28	59,72
19.	Summe der ordentlichen Aufwendungen (Positionen 11 bis 18)	20.597,35	21.000,00	20.940,28	59,72
20.	Verwaltungsergebnis (Position 10 ./ Position 19)	-20.597,35	-21.000,00	-20.940,28	-59,72
23.	Finanzergebnis (Position 21 ./ Position 22)				
24.	Ordentliches Ergebnis (Position 20 und Position 23)	-20.597,35	-21.000,00	-20.940,28	-59,72
27.	Außerordentliches Ergebnis (Position 25 ./ Position 26)				
28.	Jahresergebnis vor internen Leistungsbeziehungen (Position 24 und Position 27)	-20.597,35	-21.000,00	-20.940,28	-59,72
31.	Ergebnis der internen Leistungsbeziehungen (Position 29 ./ Position 30)				
32.	Jahresergebnis nach internen Leistungsbeziehungen (Position 28 und Position 31)	-20.597,35	-21.000,00	-20.940,28	-59,72



Gemeinde:
Produktbereich:
Produktgruppe:
Produkt:

10 Gemeinde Sulzbach (Taunus)
P03 Schulträgeraufgaben
P0312 Fördermaßnahmen für Schüler
P03121 Fördermaßnahmen für Schüler

Teilergebnisrechnung
- Euro -

Pos.	Bezeichnung	Ergebnis des Vorjahres	Fortgeschriebener Ansatz des Haushaltsjahres	Ergebnis des Haushaltsjahres	Vergleich fortgeschriebener Ansatz/ Ergebnis des Haushaltsjahres (Sp. 4 J. Sp. 5)
		2016	2017	2017	
1	2	3	4	5	6
	Ordentliche Erträge				
10.	Summe der ordentlichen Erträge (Positionen 1 bis 9)				
	Ordentliche Aufwendungen				
15.	Aufwendungen für Zuweisungen und Zuschüsse sowie besondere Finanzaufwendungen	497,50	1.500,00	963,50	536,50
19.	Summe der ordentlichen Aufwendungen (Positionen 11 bis 18)	497,50	1.500,00	963,50	536,50
20.	Verwaltungsergebnis (Position 10 J. Position 19)	-497,50	-1.500,00	-963,50	-536,50
23.	Finanzergebnis (Position 21 J. Position 22)				
24.	Ordentliches Ergebnis (Position 20 und Position 23)	-497,50	-1.500,00	-963,50	-536,50
27.	Außerordentliches Ergebnis (Position 25 J. Position 26)				
28.	Jahresergebnis vor internen Leistungsbeziehungen (Position 24 und Position 27)	-497,50	-1.500,00	-963,50	-536,50
31.	Ergebnis der internen Leistungsbeziehungen (Position 29 J. Position 30)				
32.	Jahresergebnis nach internen Leistungsbeziehungen (Position 28 und Position 31)	-497,50	-1.500,00	-963,50	-536,50



Gemeinde: 10 Gemeinde Sulzbach (Taunus)
Produktbereich: P03 Schulträgeraufgaben
Produktgruppe: P0312 Fördermaßnahmen für Schüler
Produkt: P03121 Fördermaßnahmen für Schüler
Teilprodukt: P031211 Fördermaßnahmen für Schüler
Kostenstelle: 03121101 Klassenfahrten

Teilergebnisrechnung
 - Euro -

Pos.	Bezeichnung	Ergebnis des Vorjahres	Fortgeschriebener Ansatz des Haushaltsjahres	Ergebnis des Haushaltsjahres	Vergleich fortgeschriebener Ansatz/ Ergebnis des Haushaltsjahres (Sp. 4 ./ Sp. 5)
		2016	2017	2017	
1	2	3	4	5	6
	Ordentliche Erträge				
10.	Summe der ordentlichen Erträge (Positionen 1 bis 9)				
	Ordentliche Aufwendungen				
15.	Aufwendungen für Zuweisungen und Zuschüsse sowie besondere Finanzaufwendungen	497,50	1.500,00	963,50	536,50
	71 280 00 Zusch.lfd.a.übrige Bereiche	497,50	1.500,00	963,50	536,50
19.	Summe der ordentlichen Aufwendungen (Positionen 11 bis 18)	497,50	1.500,00	963,50	536,50
20.	Verwaltungsergebnis (Position 10 ./ Position 19)	-497,50	-1.500,00	-963,50	-536,50
23.	Finanzergebnis (Position 21 ./ Position 22)				
24.	Ordentliches Ergebnis (Position 20 und Position 23)	-497,50	-1.500,00	-963,50	-536,50
27.	Außerordentliches Ergebnis (Position 25 ./ Position 26)				
28.	Jahresergebnis vor internen Leistungsbeziehungen (Position 24 und Position 27)	-497,50	-1.500,00	-963,50	-536,50
31.	Ergebnis der internen Leistungsbeziehungen (Position 29 ./ Position 30)				
32.	Jahresergebnis nach internen Leistungsbeziehungen (Position 28 und Position 31)	-497,50	-1.500,00	-963,50	-536,50



Gemeinde:
Produktbereich:
Produktgruppe:
Produkt:

10 Gemeinde Sulzbach (Taunus)
P03 Schulträgeraufgaben
P0313 sonst. schulische Aufgaben
P03131 sonst. schulische Aufgaben

Teilergebnisrechnung
- Euro -

Pos.	Bezeichnung	Ergebnis des Vorjahres	Fortgeschriebener Ansatz des Haushaltsjahres	Ergebnis des Haushaltsjahres	Vergleich fortgeschriebener Ansatz/ Ergebnis des Haushaltsjahres (Sp. 4 J. Sp. 5)
1	2	2016	2017	2017	6
	Ordentliche Erträge				
2.	Öffentlich-rechtliche Leistungsentgelte	1.390,00	1.500,00	614,00	886,00
10.	Summe der ordentlichen Erträge (Positionen 1 bis 9)	1.390,00	1.500,00	614,00	886,00
	Ordentliche Aufwendungen				
13.	Aufwendungen für Sach- und Dienstleistungen	95,00			
15.	Aufwendungen für Zuweisungen und Zuschüsse sowie besondere Finanzaufwendungen	10.552,45	15.700,00	11.280,38	4.419,62
19.	Summe der ordentlichen Aufwendungen (Positionen 11 bis 18)	10.647,45	15.700,00	11.280,38	4.419,62
20.	Verwaltungsergebnis (Position 10 J. Position 19)	-9.257,45	-14.200,00	-10.666,38	-3.533,62
23.	Finanzergebnis (Position 21 J. Position 22)				
24.	Ordentliches Ergebnis (Position 20 und Position 23)	-9.257,45	-14.200,00	-10.666,38	-3.533,62
27.	Außerordentliches Ergebnis (Position 25 J. Position 26)				
28.	Jahresergebnis vor internen Leistungsbeziehungen (Position 24 und Position 27)	-9.257,45	-14.200,00	-10.666,38	-3.533,62
30.	Aufwendungen aus internen Leistungsbeziehungen		0,00	277,00	-277,00
31.	Ergebnis der internen Leistungsbeziehungen (Position 29 J. Position 30)		0,00	-277,00	277,00
32.	Jahresergebnis nach internen Leistungsbeziehungen (Position 28 und Position 31)	-9.257,45	-14.200,00	-10.943,38	-3.256,62



Gemeinde: 10 Gemeinde Sulzbach (Taunus)
Produktbereich: P03 Schulträgeraufgaben
Produktgruppe: P0313 sonst. schulische Aufgaben
Produkt: P03131 sonst. schulische Aufgaben
Teilprodukt: P031311 sonst. schulische Aufgaben
Kostenstelle: 03131101 sonst. Schulische Aufgaben

Teilergebnisrechnung
 - Euro -

Pos.	Bezeichnung	Ergebnis des Vorjahres	Fortgeschriebener Ansatz des Haushaltsjahres	Ergebnis des Haushaltsjahres	Vergleich fortgeschriebener Ansatz/ Ergebnis des Haushaltsjahres (Sp. 4 ./ Sp. 5)
		2016	2017	2017	
1	2	3	4	5	6
	Ordentliche Erträge				
2.	Öffentlich-rechtliche Leistungsentgelte	1.390,00	1.500,00	614,00	886,00
	51 103 30 Teilnahmegebühren	1.390,00	1.500,00	614,00	886,00
10.	Summe der ordentlichen Erträge (Positionen 1 bis 9)	1.390,00	1.500,00	614,00	886,00
	Ordentliche Aufwendungen				
13.	Aufwendungen für Sach- und Dienstleistungen	95,00			
	61 009 50 Leistungsverrechnung Bauhof	95,00			
15.	Aufwendungen für Zuweisungen und Zuschüsse sowie besondere Finanzaufwendungen	10.552,45	15.700,00	11.280,38	4.419,62
	71 190 00 Übrige sonst. Zuweisungen u. Zuschüsse	364,00	700,00	630,78	69,22
	71 280 00 Zusch.lfd.a.übrige Bereiche	10.188,45	15.000,00	10.649,60	4.350,40
19.	Summe der ordentlichen Aufwendungen (Positionen 11 bis 18)	10.647,45	15.700,00	11.280,38	4.419,62
20.	Verwaltungsergebnis (Position 10 ./ Position 19)	-9.257,45	-14.200,00	-10.666,38	-3.533,62
23.	Finanzergebnis (Position 21 ./ Position 22)				
24.	Ordentliches Ergebnis (Position 20 und Position 23)	-9.257,45	-14.200,00	-10.666,38	-3.533,62
27.	Außerordentliches Ergebnis (Position 25 ./ Position 26)				
28.	Jahresergebnis vor internen Leistungsbeziehungen (Position 24 und Position 27)	-9.257,45	-14.200,00	-10.666,38	-3.533,62
30.	Aufwendungen aus internen Leistungsbeziehungen		0,00	277,00	-277,00
	97 057 60 ILV-Aufwand Kostenerstattungen		0,00	277,00	-277,00
31.	Ergebnis der internen Leistungsbeziehungen (Position 29 ./ Position 30)		0,00	-277,00	277,00
32.	Jahresergebnis nach internen Leistungsbeziehungen (Position 28 und Position 31)	-9.257,45	-14.200,00	-10.943,38	-3.256,62



Gemeinde:
Produktbereich:
Produktgruppe:
Produkt:

10 Gemeinde Sulzbach (Taunus)
P04 Kultur und Wissenschaft
P0404 Kulturelle Veranstaltungen
P04041 Kulturelle Veranstaltungen

Teilergebnisrechnung
- Euro -

Pos.	Bezeichnung	Ergebnis des Vorjahres	Fortgeschriebener Ansatz des Haushaltsjahres	Ergebnis des Haushaltsjahres	Vergleich fortgeschriebener Ansatz/ Ergebnis des Haushaltsjahres (Sp. 4 J. Sp. 5)
		2016	2017	2017	
1	2	3	4	5	6
	Ordentliche Erträge				
1.	Privatrechtliche Leistungsentgelte	8.244,00	3.700,00	14.757,00	-11.057,00
10.	Summe der ordentlichen Erträge (Positionen 1 bis 9)	8.244,00	3.700,00	14.757,00	-11.057,00
	Ordentliche Aufwendungen				
13.	Aufwendungen für Sach- und Dienstleistungen	32.225,53	46.500,00	41.083,87	5.416,13
19.	Summe der ordentlichen Aufwendungen (Positionen 11 bis 18)	32.225,53	46.500,00	41.083,87	5.416,13
20.	Verwaltungsergebnis (Position 10 J. Position 19)	-23.981,53	-42.800,00	-26.326,87	-16.473,13
23.	Finanzergebnis (Position 21 J. Position 22)				
24.	Ordentliches Ergebnis (Position 20 und Position 23)	-23.981,53	-42.800,00	-26.326,87	-16.473,13
27.	Außerordentliches Ergebnis (Position 25 J. Position 26)				
28.	Jahresergebnis vor internen Leistungsbeziehungen (Position 24 und Position 27)	-23.981,53	-42.800,00	-26.326,87	-16.473,13
30.	Aufwendungen aus internen Leistungsbeziehungen		11.000,00	6.698,50	4.301,50
31.	Ergebnis der internen Leistungsbeziehungen (Position 29 J. Position 30)		-11.000,00	-6.698,50	-4.301,50
32.	Jahresergebnis nach internen Leistungsbeziehungen (Position 28 und Position 31)	-23.981,53	-53.800,00	-33.025,37	-20.774,63



Gemeinde: 10 Gemeinde Sulzbach (Taunus)
Produktbereich: P04 Kultur und Wissenschaft
Produktgruppe: P0404 Kulturelle Veranstaltungen
Produkt: P04041 Kulturelle Veranstaltungen
Teilprodukt: P040411 Theaterveranstaltungen
Kostenstelle: 4041110 Kulturelle Veranstaltungen

Teilergebnisrechnung
- Euro -

Pos.	Bezeichnung	Ergebnis des Vorjahres	Fortgeschriebener Ansatz des Haushaltsjahres	Ergebnis des Haushaltsjahres	Vergleich fortgeschriebener Ansatz/ Ergebnis des Haushaltsjahres (Sp. 4 ./ Sp. 5)
		2016	2017	2017	
1	2	3	4	5	6
	Ordentliche Erträge				
1.	Privatrechtliche Leistungsentgelte	8.244,00	3.700,00	14.757,00	-11.057,00
	50 000 00 Umsatzerlöse Verkauf Vorräte/Erzeugnisse		0,00	32,00	-32,00
	50 020 00 Eintrittsgelder	7.893,00	3.500,00	14.725,00	-11.225,00
	50 030 40 Umsatzerlöse aus Veranstaltungen	351,00	200,00	0,00	200,00
10.	Summe der ordentlichen Erträge (Positionen 1 bis 9)	8.244,00	3.700,00	14.757,00	-11.057,00
	Ordentliche Aufwendungen				
13.	Aufwendungen für Sach- und Dienstleistungen	32.225,53	46.500,00	41.083,87	5.416,13
	61 009 50 Leistungsverrechnung Bauhof	8.788,25			
	61 390 00 Sonstige weitere Fremdleistungen	130,00	500,00	80,00	420,00
	61 740 00 Veranstaltungen	22.158,92	45.000,00	39.715,69	5.284,31
	68 700 00 Werbung	1.148,36	1.000,00	1.288,18	-288,18
19.	Summe der ordentlichen Aufwendungen (Positionen 11 bis 18)	32.225,53	46.500,00	41.083,87	5.416,13
20.	Verwaltungsergebnis (Position 10 ./ Position 19)	-23.981,53	-42.800,00	-26.326,87	-16.473,13
23.	Finanzergebnis (Position 21 ./ Position 22)				
24.	Ordentliches Ergebnis (Position 20 und Position 23)	-23.981,53	-42.800,00	-26.326,87	-16.473,13
27.	Außerordentliches Ergebnis (Position 25 ./ Position 26)				
28.	Jahresergebnis vor internen Leistungsbeziehungen (Position 24 und Position 27)	-23.981,53	-42.800,00	-26.326,87	-16.473,13
30.	Aufwendungen aus internen Leistungsbeziehungen		11.000,00	6.698,50	4.301,50
	97 057 60 ILV-Aufwand Kostenerstattungen		11.000,00	6.698,50	4.301,50
31.	Ergebnis der internen Leistungsbeziehungen (Position 29 ./ Position 30)		-11.000,00	-6.698,50	-4.301,50
32.	Jahresergebnis nach internen Leistungsbeziehungen (Position 28 und Position 31)	-23.981,53	-53.800,00	-33.025,37	-20.774,63



Gemeinde:
 Produktbereich:
 Produktgruppe:
 Produkt:

10 Gemeinde Sulzbach (Taunus)
 P04 Kultur und Wissenschaft
 P0408 Bücherei
 P04081 Bücherei

Teilergebnisrechnung
 - Euro -

Pos.	Bezeichnung	Ergebnis des Vorjahres	Fortgeschriebener Ansatz des Haushaltsjahres	Ergebnis des Haushaltsjahres	Vergleich fortgeschriebener Ansatz/ Ergebnis des Haushaltsjahres (Sp. 4 J. Sp. 5)
		2016	2017	2017	
1	2	3	4	5	6
	Ordentliche Erträge				
10.	Summe der ordentlichen Erträge (Positionen 1 bis 9)				
	Ordentliche Aufwendungen				
15.	Aufwendungen für Zuweisungen und Zuschüsse sowie besondere Finanzaufwendungen	6.000,00	8.000,00	8.000,00	0,00
19.	Summe der ordentlichen Aufwendungen (Positionen 11 bis 18)	6.000,00	8.000,00	8.000,00	0,00
20.	Verwaltungsergebnis (Position 10 J. Position 19)	-6.000,00	-8.000,00	-8.000,00	0,00
23.	Finanzergebnis (Position 21 J. Position 22)				
24.	Ordentliches Ergebnis (Position 20 und Position 23)	-6.000,00	-8.000,00	-8.000,00	0,00
27.	Außerordentliches Ergebnis (Position 25 J. Position 26)				
28.	Jahresergebnis vor internen Leistungsbeziehungen (Position 24 und Position 27)	-6.000,00	-8.000,00	-8.000,00	0,00
31.	Ergebnis der internen Leistungsbeziehungen (Position 29 J. Position 30)				
32.	Jahresergebnis nach internen Leistungsbeziehungen (Position 28 und Position 31)	-6.000,00	-8.000,00	-8.000,00	0,00



Gemeinde: 10 Gemeinde Sulzbach (Taunus)
Produktbereich: P04 Kultur und Wissenschaft
Produktgruppe: P0408 Bücherei
Produkt: P04081 Bücherei
Teilprodukt: P040811 Bücherei
Kostenstelle: 04081101 Bücherei

Teilergebnisrechnung
- Euro -

Pos.	Bezeichnung	Ergebnis des Vorjahres	Fortgeschriebener Ansatz des Haushaltsjahres	Ergebnis des Haushaltsjahres	Vergleich fortgeschriebener Ansatz/ Ergebnis des Haushaltsjahres (Sp. 4 ./ Sp. 5)
		2016	2017	2017	
1	2	3	4	5	6
	Ordentliche Erträge				
10.	Summe der ordentlichen Erträge (Positionen 1 bis 9)				
	Ordentliche Aufwendungen				
15.	Aufwendungen für Zuweisungen und Zuschüsse sowie besondere Finanzaufwendungen	6.000,00	8.000,00	8.000,00	0,00
	71 280 00 Zusch.lfd.a.übrige Bereiche	6.000,00	8.000,00	8.000,00	0,00
19.	Summe der ordentlichen Aufwendungen (Positionen 11 bis 18)	6.000,00	8.000,00	8.000,00	0,00
20.	Verwaltungsergebnis (Position 10 ./ Position 19)	-6.000,00	-8.000,00	-8.000,00	0,00
23.	Finanzergebnis (Position 21 ./ Position 22)				
24.	Ordentliches Ergebnis (Position 20 und Position 23)	-6.000,00	-8.000,00	-8.000,00	0,00
27.	Außerordentliches Ergebnis (Position 25 ./ Position 26)				
28.	Jahresergebnis vor internen Leistungsbeziehungen (Position 24 und Position 27)	-6.000,00	-8.000,00	-8.000,00	0,00
31.	Ergebnis der internen Leistungsbeziehungen (Position 29 ./ Position 30)				
32.	Jahresergebnis nach internen Leistungsbeziehungen (Position 28 und Position 31)	-6.000,00	-8.000,00	-8.000,00	0,00



Gemeinde:
Produktbereich:
Produktgruppe:
Produkt:

10 Gemeinde Sulzbach (Taunus)
P04 Kultur und Wissenschaft
P0409 Sonstige Volksbildung
P04091 Kulturkreis

Teilergebnisrechnung
- Euro -

Pos.	Bezeichnung	Ergebnis des Vorjahres	Fortgeschriebener Ansatz des Haushaltsjahres	Ergebnis des Haushaltsjahres	Vergleich fortgeschriebener Ansatz/ Ergebnis des Haushaltsjahres (Sp. 4 J. Sp. 5)
		2016	2017	2017	
1	2	3	4	5	6
	Ordentliche Erträge				
10.	Summe der ordentlichen Erträge (Positionen 1 bis 9)				
	Ordentliche Aufwendungen				
15.	Aufwendungen für Zuweisungen und Zuschüsse sowie besondere Finanzaufwendungen	7.500,00	7.500,00	7.500,00	0,00
19.	Summe der ordentlichen Aufwendungen (Positionen 11 bis 18)	7.500,00	7.500,00	7.500,00	0,00
20.	Verwaltungsergebnis (Position 10 J. Position 19)	-7.500,00	-7.500,00	-7.500,00	0,00
23.	Finanzergebnis (Position 21 J. Position 22)				
24.	Ordentliches Ergebnis (Position 20 und Position 23)	-7.500,00	-7.500,00	-7.500,00	0,00
27.	Außerordentliches Ergebnis (Position 25 J. Position 26)				
28.	Jahresergebnis vor internen Leistungsbeziehungen (Position 24 und Position 27)	-7.500,00	-7.500,00	-7.500,00	0,00
31.	Ergebnis der internen Leistungsbeziehungen (Position 29 J. Position 30)				
32.	Jahresergebnis nach internen Leistungsbeziehungen (Position 28 und Position 31)	-7.500,00	-7.500,00	-7.500,00	0,00



Gemeinde: 10 Gemeinde Sulzbach (Taunus)
Produktbereich: P04 Kultur und Wissenschaft
Produktgruppe: P0409 Sonstige Volksbildung
Produkt: P04091 Kulturkreis
Teilprodukt: P040911 Kulturkreis
Kostenstelle: 04091101 Kulturkreis

Teilergebnisrechnung
 - Euro -

Pos.	Bezeichnung	Ergebnis des Vorjahres	Fortgeschriebener Ansatz des Haushaltsjahres	Ergebnis des Haushaltsjahres	Vergleich fortgeschriebener Ansatz/ Ergebnis des Haushaltsjahres (Sp. 4 ./ Sp. 5)
		2016	2017	2017	
1	2	3	4	5	6
	Ordentliche Erträge				
10.	Summe der ordentlichen Erträge (Positionen 1 bis 9)				
	Ordentliche Aufwendungen				
15.	Aufwendungen für Zuweisungen und Zuschüsse sowie besondere Finanzaufwendungen	7.500,00	7.500,00	7.500,00	0,00
	71 280 00 Zusch.lfd.a.übrige Bereiche	7.500,00	7.500,00	7.500,00	0,00
19.	Summe der ordentlichen Aufwendungen (Positionen 11 bis 18)	7.500,00	7.500,00	7.500,00	0,00
20.	Verwaltungsergebnis (Position 10 ./ Position 19)	-7.500,00	-7.500,00	-7.500,00	0,00
23.	Finanzergebnis (Position 21 ./ Position 22)				
24.	Ordentliches Ergebnis (Position 20 und Position 23)	-7.500,00	-7.500,00	-7.500,00	0,00
27.	Außerordentliches Ergebnis (Position 25 ./ Position 26)				
28.	Jahresergebnis vor internen Leistungsbeziehungen (Position 24 und Position 27)	-7.500,00	-7.500,00	-7.500,00	0,00
31.	Ergebnis der internen Leistungsbeziehungen (Position 29 ./ Position 30)				
32.	Jahresergebnis nach internen Leistungsbeziehungen (Position 28 und Position 31)	-7.500,00	-7.500,00	-7.500,00	0,00



Gemeinde:
Produktbereich:
Produktgruppe:
Produkt:

10 Gemeinde Sulzbach (Taunus)
P04 Kultur und Wissenschaft
P0410 Heimat und sonstige Kulturpflege
P04101 Heimat und sonstige Kulturpflege

Teilergebnisrechnung
- Euro -

Pos.	Bezeichnung	Ergebnis des Vorjahres	Fortgeschriebener Ansatz des Haushaltsjahres	Ergebnis des Haushaltsjahres	Vergleich fortgeschriebener Ansatz/ Ergebnis des Haushaltsjahres (Sp. 4 J. Sp. 5)
1	2	2016	2017	2017	6
	Ordentliche Erträge				
1.	Privatrechtliche Leistungsentgelte	0,00	1.000,00	0,00	1.000,00
2.	Öffentlich-rechtliche Leistungsentgelte	500,00	500,00	500,00	0,00
10.	Summe der ordentlichen Erträge (Positionen 1 bis 9)	500,00	1.500,00	500,00	1.000,00
	Ordentliche Aufwendungen				
11.	Personalaufwendungen	53.011,17	51.119,00	53.782,45	-2.663,45
13.	Aufwendungen für Sach- und Dienstleistungen	17.253,65	60.450,00	41.864,06	18.585,94
14.	Abschreibungen	0,00	2.262,00	2.262,00	0,00
15.	Aufwendungen für Zuweisungen und Zuschüsse sowie besondere Finanzaufwendungen	45.280,93	45.950,00	41.046,70	4.903,30
18.	Sonstige ordentliche Aufwendungen	730,10	0,00	-150,46	150,46
19.	Summe der ordentlichen Aufwendungen (Positionen 11 bis 18)	116.275,85	159.781,00	138.804,75	20.976,25
20.	Verwaltungsergebnis (Position 10 J. Position 19)	-115.775,85	-158.281,00	-138.304,75	-19.976,25
23.	Finanzergebnis (Position 21 J. Position 22)				
24.	Ordentliches Ergebnis (Position 20 und Position 23)	-115.775,85	-158.281,00	-138.304,75	-19.976,25
26.	Außerordentliche Aufwendungen	95,96			
27.	Außerordentliches Ergebnis (Position 25 J. Position 26)	-95,96			
28.	Jahresergebnis vor internen Leistungsbeziehungen (Position 24 und Position 27)	-115.871,81	-158.281,00	-138.304,75	-19.976,25
30.	Aufwendungen aus internen Leistungsbeziehungen		13.000,00	6.951,00	6.049,00
31.	Ergebnis der internen Leistungsbeziehungen (Position 29 J. Position 30)		-13.000,00	-6.951,00	-6.049,00
32.	Jahresergebnis nach internen Leistungsbeziehungen (Position 28 und Position 31)	-115.871,81	-171.281,00	-145.255,75	-26.025,25



Gemeinde: 10 Gemeinde Sulzbach (Taunus)
Produktbereich: P04 Kultur und Wissenschaft
Produktgruppe: P0410 Heimat und sonstige Kulturpflege
Produkt: P04101 Heimat und sonstige Kulturpflege
Teilprodukt: P041011 Heimat u. sonstige Kulturpflege
Kostenstelle: 4101120 Kultur

Teilergebnisrechnung
 - Euro -

Pos.	Bezeichnung	Ergebnis des Vorjahres	Fortgeschriebener Ansatz des Haushaltsjahres	Ergebnis des Haushaltsjahres	Vergleich fortgeschriebener Ansatz/ Ergebnis des Haushaltsjahres (Sp. 4 ./ Sp. 5)
		2016	2017	2017	
1	2	3	4	5	6
	Ordentliche Erträge				
2.	Öffentlich-rechtliche Leistungsentgelte	500,00	500,00	500,00	0,00
	51 108 50 Standgebühren Sulzbacher Kerb	500,00	500,00	500,00	0,00
10.	Summe der ordentlichen Erträge (Positionen 1 bis 9)	500,00	500,00	500,00	0,00
	Ordentliche Aufwendungen				
11.	Personalaufwendungen	41.797,06	40.242,00	42.734,72	-2.492,72
	62 000 00 Entg.f.geleist.Arbeitsz.Arbeitn.(Zulag.)	32.551,46	31.378,00	32.652,36	-1.274,36
	62 230 00 Zuführung zu Urlaubsrückstellungen		0,00	597,95	-597,95
	62 550 00 Pauschale LOST/KIST	0,00	43,00	0,00	43,00
	64 000 00 AG-Anteil Sozialversich.Entgeltbereich	6.659,97	6.354,00	6.740,27	-386,27
	64 700 00 Zukunftssich./Zusatzvers. Entgeltbereich	2.585,63	2.467,00	2.744,14	-277,14
13.	Aufwendungen für Sach- und Dienstleistungen	15.939,02	4.250,00	5.461,65	-1.211,65
	61 009 50 Leistungsverrechnung Bauhof	6.926,50			
	61 320 00 Aufwand für Leiharbeitskräfte		1.000,00	1.123,44	-123,44
	61 740 00 Veranstaltungen	9.012,52	3.100,00	4.338,21	-1.238,21
	68 700 00 Werbung	0,00	150,00	0,00	150,00
14.	Abschreibungen	0,00	2.262,00	0,00	2.262,00
	66 300 00 Abschr. techn. Anlagen und Maschinen	0,00	951,00	0,00	951,00
	66 450 00 Abschreibungen auf Geschäftsausstattung	0,00	1.311,00	0,00	1.311,00
15.	Aufwendungen für Zuweisungen und Zuschüsse sowie besondere Finanzaufwendungen	29.280,93	29.500,00	32.164,70	-2.664,70
	71 041 08 All.Zuw.u.Zuschüsse Heimatvereine	29.100,93	29.200,00	32.164,70	-2.964,70
	71 041 10 All.Zuw.Asylbewerber/Kontingentflüchtl.	180,00			
	71 190 00 Übrige sonst.Zuweisungen u.Zuschüsse	0,00	300,00	0,00	300,00
18.	Sonstige ordentliche Aufwendungen	730,10	0,00	-150,46	150,46
	70 850 00 Künstlersozialkasse	730,10	0,00	-150,46	150,46
19.	Summe der ordentlichen Aufwendungen (Positionen 11 bis 18)	87.747,11	76.254,00	80.210,61	-3.956,61
20.	Verwaltungsergebnis (Position 10 ./ Position 19)	-87.247,11	-75.754,00	-79.710,61	3.956,61
23.	Finanzergebnis (Position 21 ./ Position 22)				
24.	Ordentliches Ergebnis (Position 20 und Position 23)	-87.247,11	-75.754,00	-79.710,61	3.956,61

Teilergebnisrechnung
- Euro -

Pos.	Bezeichnung	Ergebnis des Vorjahres	Fortgeschriebener Ansatz des Haushaltsjahres	Ergebnis des Haushaltsjahres	Vergleich fortgeschriebener Ansatz/ Ergebnis des Haushaltsjahres (Sp. 4 J. Sp. 5)
		2016	2017	2017	
26.	Außerordentliche Aufwendungen 79 700 00 Periodenfremde Aufwendungen	95,96 95,96			
27.	Außerordentliches Ergebnis (Position 25 ./ Position 26)	-95,96			
28.	Jahresergebnis vor internen Leistungsbeziehungen (Position 24 und Position 27)	-87.343,07	-75.754,00	-79.710,61	3.956,61
30.	Aufwendungen aus internen Leistungsbeziehungen 97 057 60 ILV-Aufwand Kostenerstattungen		8.000,00 8.000,00	6.951,00 6.951,00	1.049,00 1.049,00
31.	Ergebnis der internen Leistungsbeziehungen (Position 29 ./ Position 30)		-8.000,00	-6.951,00	-1.049,00
32.	Jahresergebnis nach internen Leistungsbeziehungen (Position 28 und Position 31)	-87.343,07	-83.754,00	-86.661,61	2.907,61



Gemeinde: 10 Gemeinde Sulzbach (Taunus)
Produktbereich: P04 Kultur und Wissenschaft
Produktgruppe: P0410 Heimat und sonstige Kulturpflege
Produkt: P04101 Heimat und sonstige Kulturpflege
Teilprodukt: P041011 Heimat u. sonstige Kulturpflege
Kostenstelle: 4101130 Faschingsveranstaltungen

Teilergebnisrechnung
- Euro -

Pos.	Bezeichnung	Ergebnis des Vor-	Fortgeschriebener	Ergebnis des Haus-	Vergleich fortgeschriebener Ansatz/ Ergebnis des Haus-
		jahres	Ansatz des Haus-	haltsjahres	
		2016	2017	2017	Ergebnis des Haus-
1	2	3	4	5	6
	Ordentliche Erträge				
1.	Privatrechtliche Leistungsentgelte	0,00	1.000,00	0,00	1.000,00
	50 020 00 Eintrittsgelder	0,00	1.000,00	0,00	1.000,00
10.	Summe der ordentlichen Erträge (Positionen 1 bis 9)	0,00	1.000,00	0,00	1.000,00
	Ordentliche Aufwendungen				
13.	Aufwendungen für Sach- und Dienstleistungen	636,95	2.700,00	0,00	2.700,00
	61 009 50 Leistungsverrechnung Bauhof	167,50			
	61 390 00 Sonstige weitere Fremdleistungen	0,00	200,00	0,00	200,00
	61 740 00 Veranstaltungen	469,45	2.500,00	0,00	2.500,00
15.	Aufwendungen für Zuweisungen und Zuschüsse sowie besondere Finanzaufwendungen	8.000,00	8.000,00	8.000,00	0,00
	71 280 00 Zusch.lfd.a.übrige Bereiche	8.000,00	8.000,00	8.000,00	0,00
19.	Summe der ordentlichen Aufwendungen (Positi- onen 11 bis 18)	8.636,95	10.700,00	8.000,00	2.700,00
20.	Verwaltungsergebnis (Position 10 ./. Position 19)	-8.636,95	-9.700,00	-8.000,00	-1.700,00
23.	Finanzergebnis (Position 21 ./. Position 22)				
24.	Ordentliches Ergebnis (Position 20 und Position 23)	-8.636,95	-9.700,00	-8.000,00	-1.700,00
27.	Außerordentliches Ergebnis (Position 25 ./. Position 26)				
28.	Jahresergebnis vor internen Leistungsbezieh- ungen (Position 24 und Position 27)	-8.636,95	-9.700,00	-8.000,00	-1.700,00
30.	Aufwendungen aus internen Leistungsbeziehungen		2.000,00	0,00	2.000,00
	97 057 60 ILV-Aufwand Kostenerstattungen		2.000,00	0,00	2.000,00
31.	Ergebnis der internen Leistungsbeziehungen (Position 29 ./. Position 30)		-2.000,00	0,00	-2.000,00
32.	Jahresergebnis nach internen Leistungsbezie- hungen (Position 28 und Position 31)	-8.636,95	-11.700,00	-8.000,00	-3.700,00



Gemeinde: 10 Gemeinde Sulzbach (Taunus)
Produktbereich: P04 Kultur und Wissenschaft
Produktgruppe: P0410 Heimat und sonstige Kulturpflege
Produkt: P04101 Heimat und sonstige Kulturpflege
Teilprodukt: P041013 Städtepartnerschaft
Kostenstelle: 4101310 Städtepartnerschaften

Teilergebnisrechnung
- Euro -

Pos.	Bezeichnung	Ergebnis des Vorjahres	Fortgeschriebener Ansatz des Haushaltsjahres	Ergebnis des Haushaltsjahres	Vergleich fortgeschriebener Ansatz/ Ergebnis des Haushaltsjahres (Sp. 4 J. Sp. 5)
1	2	2016	2017	2017	6
	Ordentliche Erträge				
10.	Summe der ordentlichen Erträge (Positionen 1 bis 9)				
	Ordentliche Aufwendungen				
11.	Personalaufwendungen	11.214,11	10.877,00	11.047,73	-170,73
	62 000 00 Entg.f.geleist.Arbeitsz.Arbeitn.(Zulag.)	8.722,19	8.457,00	8.547,54	-90,54
	62 230 00 Zuführung zu Urlaubsrückstellungen		0,00	6,69	-6,69
	62 550 00 Pauschale LOST/KIST	0,00	25,00	0,00	25,00
	64 000 00 AG-Anteil Sozialversich.Entgeltbereich	1.782,70	1.725,00	1.763,64	-38,64
	64 700 00 Zukunftssich./Zusatzvers. Entgeltbereich	709,22	670,00	729,86	-59,86
13.	Aufwendungen für Sach- und Dienstleistungen	677,68	53.500,00	36.402,41	17.097,59
	61 740 00 Veranstaltungen	0,00	50.000,00	35.523,37	14.476,63
	68 500 00 Aufwendungen für Reisekosten	63,00	2.500,00	879,04	1.620,96
	68 620 00 Aufw. Gästebewirtung (Repräsentation)	614,68	1.000,00	0,00	1.000,00
15.	Aufwendungen für Zuweisungen und Zuschüsse sowie besondere Finanzaufwendungen	8.000,00	8.450,00	882,00	7.568,00
	71 190 00 Übrige sonst.Zuweisungen u.Zuschüsse	0,00	450,00	882,00	-432,00
	71 280 00 Zusch.lfd.a.übrige Bereiche	8.000,00	8.000,00	0,00	8.000,00
19.	Summe der ordentlichen Aufwendungen (Positionen 11 bis 18)	19.891,79	72.827,00	48.332,14	24.494,86
20.	Verwaltungsergebnis (Position 10 J. Position 19)	-19.891,79	-72.827,00	-48.332,14	-24.494,86
23.	Finanzergebnis (Position 21 J. Position 22)				
24.	Ordentliches Ergebnis (Position 20 und Position 23)	-19.891,79	-72.827,00	-48.332,14	-24.494,86
27.	Außerordentliches Ergebnis (Position 25 J. Position 26)				
28.	Jahresergebnis vor internen Leistungsbeziehungen (Position 24 und Position 27)	-19.891,79	-72.827,00	-48.332,14	-24.494,86
30.	Aufwendungen aus internen Leistungsbeziehungen		3.000,00	0,00	3.000,00
	97 057 60 ILV-Aufwand Kostenerstattungen		3.000,00	0,00	3.000,00
31.	Ergebnis der internen Leistungsbeziehungen (Position 29 J. Position 30)		-3.000,00	0,00	-3.000,00
32.	Jahresergebnis nach internen Leistungsbeziehungen (Position 28 und Position 31)	-19.891,79	-75.827,00	-48.332,14	-27.494,86



Gemeinde:
Produktbereich:
Produktgruppe:
Produkt:

10 Gemeinde Sulzbach (Taunus)
P04 Kultur und Wissenschaft
P0410 Heimat und sonstige Kulturpflege
P04102 Förderung von Kirchengemeinden

Teilergebnisrechnung
- Euro -

Pos.	Bezeichnung	Ergebnis des Vorjahres	Fortgeschriebener Ansatz des Haushaltsjahres	Ergebnis des Haushaltsjahres	Vergleich fortgeschriebener Ansatz/ Ergebnis des Haushaltsjahres (Sp. 4 ./ Sp. 5)
		2016	2017	2017	
1	2	3	4	5	6
	Ordentliche Erträge				
10.	Summe der ordentlichen Erträge (Positionen 1 bis 9)				
	Ordentliche Aufwendungen				
14.	Abschreibungen	14.485,00	61.313,00	14.485,00	46.828,00
19.	Summe der ordentlichen Aufwendungen (Positionen 11 bis 18)	14.485,00	61.313,00	14.485,00	46.828,00
20.	Verwaltungsergebnis (Position 10 ./ Position 19)	-14.485,00	-61.313,00	-14.485,00	-46.828,00
23.	Finanzergebnis (Position 21 ./ Position 22)				
24.	Ordentliches Ergebnis (Position 20 und Position 23)	-14.485,00	-61.313,00	-14.485,00	-46.828,00
27.	Außerordentliches Ergebnis (Position 25 ./ Position 26)				
28.	Jahresergebnis vor internen Leistungsbeziehungen (Position 24 und Position 27)	-14.485,00	-61.313,00	-14.485,00	-46.828,00
31.	Ergebnis der internen Leistungsbeziehungen (Position 29 ./ Position 30)				
32.	Jahresergebnis nach internen Leistungsbeziehungen (Position 28 und Position 31)	-14.485,00	-61.313,00	-14.485,00	-46.828,00



Gemeinde: 10 Gemeinde Sulzbach (Taunus)
Produktbereich: P04 Kultur und Wissenschaft
Produktgruppe: P0410 Heimat und sonstige Kulturpflege
Produkt: P04102 Förderung von Kirchengemeinden
Teilprodukt: P041021 Förderung von Kirchengemeinden
Kostenstelle: 04102101 Förderung kath. Kirche

Teilergebnisrechnung
 - Euro -

Pos.	Bezeichnung	Ergebnis des Vorjahres	Fortgeschriebener Ansatz des Haushaltsjahres	Ergebnis des Haushaltsjahres	Vergleich fortgeschriebener Ansatz/ Ergebnis des Haushaltsjahres (Sp. 4 J. Sp. 5)
		2016	2017	2017	
1	2	3	4	5	6
	Ordentliche Erträge				
10.	Summe der ordentlichen Erträge (Positionen 1 bis 9)				
	Ordentliche Aufwendungen				
14.	Abschreibungen	2.500,00	49.328,00	2.500,00	46.828,00
	66 150 00 Abschr.aktivierte Investitionszuw., etc.	2.500,00	49.328,00	2.500,00	46.828,00
19.	Summe der ordentlichen Aufwendungen (Positionen 11 bis 18)	2.500,00	49.328,00	2.500,00	46.828,00
20.	Verwaltungsergebnis (Position 10 J. Position 19)	-2.500,00	-49.328,00	-2.500,00	-46.828,00
23.	Finanzergebnis (Position 21 J. Position 22)				
24.	Ordentliches Ergebnis (Position 20 und Position 23)	-2.500,00	-49.328,00	-2.500,00	-46.828,00
27.	Außerordentliches Ergebnis (Position 25 J. Position 26)				
28.	Jahresergebnis vor internen Leistungsbeziehungen (Position 24 und Position 27)	-2.500,00	-49.328,00	-2.500,00	-46.828,00
31.	Ergebnis der internen Leistungsbeziehungen (Position 29 J. Position 30)				
32.	Jahresergebnis nach internen Leistungsbeziehungen (Position 28 und Position 31)	-2.500,00	-49.328,00	-2.500,00	-46.828,00



Gemeinde: 10 Gemeinde Sulzbach (Taunus)
Produktbereich: P04 Kultur und Wissenschaft
Produktgruppe: P0410 Heimat und sonstige Kulturpflege
Produkt: P04102 Förderung von Kirchengemeinden
Teilprodukt: P041021 Förderung von Kirchengemeinden
Kostenstelle: 04102102 Förderung ev. Kirche

Teilergebnisrechnung
 - Euro -

Pos.	Bezeichnung	Ergebnis des Vorjahres	Fortgeschriebener Ansatz des Haushaltsjahres	Ergebnis des Haushaltsjahres	Vergleich fortgeschriebener Ansatz/ Ergebnis des Haushaltsjahres (Sp. 4 ./ Sp. 5)
		2016	2017	2017	
1	2	3	4	5	6
	Ordentliche Erträge				
10.	Summe der ordentlichen Erträge (Positionen 1 bis 9)				
	Ordentliche Aufwendungen				
14.	Abschreibungen	9.485,00	11.985,00	9.485,00	2.500,00
	66 150 00 Abschr.aktivierte Investitionszuw., etc.	9.485,00	11.985,00	9.485,00	2.500,00
19.	Summe der ordentlichen Aufwendungen (Positionen 11 bis 18)	9.485,00	11.985,00	9.485,00	2.500,00
20.	Verwaltungsergebnis (Position 10 ./ Position 19)	-9.485,00	-11.985,00	-9.485,00	-2.500,00
23.	Finanzergebnis (Position 21 ./ Position 22)				
24.	Ordentliches Ergebnis (Position 20 und Position 23)	-9.485,00	-11.985,00	-9.485,00	-2.500,00
27.	Außerordentliches Ergebnis (Position 25 ./ Position 26)				
28.	Jahresergebnis vor internen Leistungsbeziehungen (Position 24 und Position 27)	-9.485,00	-11.985,00	-9.485,00	-2.500,00
31.	Ergebnis der internen Leistungsbeziehungen (Position 29 ./ Position 30)				
32.	Jahresergebnis nach internen Leistungsbeziehungen (Position 28 und Position 31)	-9.485,00	-11.985,00	-9.485,00	-2.500,00



Gemeinde:
Produktbereich:
Produktgruppe:
Produkt:

10 Gemeinde Sulzbach (Taunus)
P05 Soziale Leistungen
P0504 Soziale Einrichtungen
P05041 Soziale Einrichtungen, Seniorenarbeit

Teilergebnisrechnung
- Euro -

Pos.	Bezeichnung	Ergebnis des Vorjahres	Fortgeschriebener Ansatz des Haushaltsjahres	Ergebnis des Haushaltsjahres	Vergleich fortgeschriebener Ansatz/ Ergebnis des Haushaltsjahres (Sp. 4 J. Sp. 5)
		2016	2017	2017	
1	2	3	4	5	6
	Ordentliche Erträge				
1.	Privatrechtliche Leistungsentgelte	81.557,59	79.397,00	81.408,45	-2.011,45
10.	Summe der ordentlichen Erträge (Positionen 1 bis 9)	81.557,59	79.397,00	81.408,45	-2.011,45
	Ordentliche Aufwendungen				
11.	Personalaufwendungen	42.078,18	41.000,00	40.404,78	595,22
13.	Aufwendungen für Sach- und Dienstleistungen	92.057,08	118.492,00	104.039,23	14.452,77
14.	Abschreibungen	11.502,00	9.485,00	9.485,00	0,00
15.	Aufwendungen für Zuweisungen und Zuschüsse sowie besondere Finanzaufwendungen	1.170,00	2.400,00	2.180,00	220,00
18.	Sonstige ordentliche Aufwendungen	2.153,86	1.411,00	1.410,21	0,79
19.	Summe der ordentlichen Aufwendungen (Positionen 11 bis 18)	148.961,12	172.788,00	157.519,22	15.268,78
20.	Verwaltungsergebnis (Position 10 J. Position 19)	-67.403,53	-93.391,00	-76.110,77	-17.280,23
22.	Zinsen und ähnliche Aufwendungen	0,00	2.500,00	0,00	2.500,00
23.	Finanzergebnis (Position 21 J. Position 22)	0,00	-2.500,00	0,00	-2.500,00
24.	Ordentliches Ergebnis (Position 20 und Position 23)	-67.403,53	-95.891,00	-76.110,77	-19.780,23
26.	Außerordentliche Aufwendungen	132,27			
27.	Außerordentliches Ergebnis (Position 25 J. Position 26)	-132,27			
28.	Jahresergebnis vor internen Leistungsbeziehungen (Position 24 und Position 27)	-67.535,80	-95.891,00	-76.110,77	-19.780,23
30.	Aufwendungen aus internen Leistungsbeziehungen		3.700,00	1.659,50	2.040,50
31.	Ergebnis der internen Leistungsbeziehungen (Position 29 J. Position 30)		-3.700,00	-1.659,50	-2.040,50
32.	Jahresergebnis nach internen Leistungsbeziehungen (Position 28 und Position 31)	-67.535,80	-99.591,00	-77.770,27	-21.820,73



Gemeinde: 10 Gemeinde Sulzbach (Taunus)
Produktbereich: P05 Soziale Leistungen
Produktgruppe: P0504 Soziale Einrichtungen
Produkt: P05041 Soziale Einrichtungen, Seniorenarbeit
Teilprodukt: P050411 Soziale Einrichtungen
Kostenstelle: 05041101 Altenwohnanlage Im Brühl

Teilergebnisrechnung
- Euro -

Pos.	Bezeichnung	Ergebnis des Vorjahres	Fortgeschriebener Ansatz des Haushaltsjahres	Ergebnis des Haushaltsjahres	Vergleich fortgeschriebener Ansatz/ Ergebnis des Haushaltsjahres (Sp. 4 ./ Sp. 5)
		2016	2017	2017	
1	2	3	4	5	6
	Ordentliche Erträge				
1.	Privatrechtliche Leistungsentgelte	400,00	400,00	970,00	-570,00
	50 030 00 Überlassung von Gebäuden und Räumen	400,00	400,00	970,00	-570,00
10.	Summe der ordentlichen Erträge (Positionen 1 bis 9)	400,00	400,00	970,00	-570,00
	Ordentliche Aufwendungen				
13.	Aufwendungen für Sach- und Dienstleistungen	21.782,29	23.492,00	21.913,32	1.578,68
	60 301 00 Ersatzbeschaffungen	0,00	350,00	14,86	335,14
	60 510 00 Aufwendungen für Strom	237,30	300,00	199,25	100,75
	60 610 00 Materialaufw. Gebäude u. Außenanlagen		300,00	232,87	67,13
	60 630 00 Materialaufw. Einricht.u. Ausstattungen	0,00	300,00	0,00	300,00
	61 009 50 Leistungsverrechnung Bauhof	62,00			
	61 330 00 Aufwand für Hausmeistertätigkeiten	4.693,09	5.000,00	4.783,92	216,08
	61 390 00 Sonstige weitere Fremdleistungen	0,00	200,00	427,63	-227,63
	61 730 00 Fremdreinigung	1.715,20	2.500,00	2.695,56	-195,56
	67 000 00 Mieten	9.370,45	8.470,00	8.324,08	145,92
	67 000 50 Mietnebenkosten	5.704,25	6.072,00	5.235,15	836,85
19.	Summe der ordentlichen Aufwendungen (Positionen 11 bis 18)	21.782,29	23.492,00	21.913,32	1.578,68
20.	Verwaltungsergebnis (Position 10 ./ Position 19)	-21.382,29	-23.092,00	-20.943,32	-2.148,68
23.	Finanzergebnis (Position 21 ./ Position 22)				
24.	Ordentliches Ergebnis (Position 20 und Position 23)	-21.382,29	-23.092,00	-20.943,32	-2.148,68
27.	Außerordentliches Ergebnis (Position 25 ./ Position 26)				
28.	Jahresergebnis vor internen Leistungsbeziehungen (Position 24 und Position 27)	-21.382,29	-23.092,00	-20.943,32	-2.148,68
30.	Aufwendungen aus internen Leistungsbeziehungen		400,00	0,00	400,00
	97 057 60 ILV-Aufwand Kostenerstattungen		400,00	0,00	400,00
31.	Ergebnis der internen Leistungsbeziehungen (Position 29 ./ Position 30)		-400,00	0,00	-400,00
32.	Jahresergebnis nach internen Leistungsbeziehungen (Position 28 und Position 31)	-21.382,29	-23.492,00	-20.943,32	-2.548,68



Gemeinde: 10 Gemeinde Sulzbach (Taunus)
Produktbereich: P05 Soziale Leistungen
Produktgruppe: P0504 Soziale Einrichtungen
Produkt: P05041 Soziale Einrichtungen, Seniorenarbeit
Teilprodukt: P050411 Soziale Einrichtungen
Kostenstelle: 05041104 Altenwohnanlage Rittergasse 3

Teilergebnisrechnung
- Euro -

Pos.	Bezeichnung	Ergebnis des Vorjahres	Fortgeschriebener Ansatz des Haushaltsjahres	Ergebnis des Haushaltsjahres	Vergleich fortgeschriebener Ansatz/ Ergebnis des Haushaltsjahres (Sp. 4 J. Sp. 5)
		2016	2017	2017	
1	2	3	4	5	6
	Ordentliche Erträge				
1.	Privatrechtliche Leistungsentgelte	74.957,59	75.497,00	75.143,45	353,55
	50 030 00 Überlassung von Gebäuden und Räumen	33.196,08	33.400,00	33.625,08	-225,08
	50 040 00 Überlassung von Rechten	9.876,72	10.177,00	9.876,72	300,28
	50 905 00 Nebenkosten Miete / Pacht	31.884,79	31.920,00	31.641,65	278,35
10.	Summe der ordentlichen Erträge (Positionen 1 bis 9)	74.957,59	75.497,00	75.143,45	353,55
	Ordentliche Aufwendungen				
13.	Aufwendungen für Sach- und Dienstleistungen	31.459,37	46.050,00	37.683,82	8.366,18
	60 301 00 Ersatzbeschaffungen	31,62	0,00		0,00
	60 510 00 Aufwendungen für Strom	1.378,63	1.800,00	1.425,31	374,69
	60 520 00 Aufwendungen für Gas	3.875,00	5.000,00	2.175,41	2.824,59
	60 560 00 Aufwendungen für Wasser	1.343,19	1.700,00	1.932,29	-232,29
	60 570 00 Aufwendungen für Abwasser	1.540,56	1.800,00	2.855,18	-1.055,18
	60 610 00 Materialaufw. Gebäude u. Außenanlagen	93,62	500,00	596,65	-96,65
	61 003 00 Ablese Dienst Heizung	803,85	850,00	880,62	-30,62
	61 004 00 Schornsteinfeger	237,03	100,00	0,00	100,00
	61 005 00 Grünflächenpflege	815,28	800,00	3.046,01	-2.246,01
	61 009 50 Leistungsverrechnung Bauhof	253,50			
	61 330 00 Aufwand für Hausmeistertätigkeiten	935,90	0,00		0,00
	61 610 00 Fremdinst. Gebäude/Außenanl. (Bauunterh.)	3.120,94	16.000,00	8.247,02	7.752,98
	61 630 00 Fremdst. v. Einricht. u. Ausstatt.	259,00	0,00	274,62	-274,62
	61 660 00 Wartungskosten	5.068,93	6.150,00	5.413,91	736,09
	61 710 00 Aufwendungen für Fremdsorgung	1.204,67	1.500,00	1.380,00	120,00
	61 730 00 Fremdreinigung	3.715,48	3.500,00	2.748,24	751,76
	61 800 00 Skonti, Boni		0,00	-1,66	1,66
	67 000 00 Mieten	5.758,77	5.950,00	5.867,67	82,33
	67 300 00 Gebühren	1.023,40	400,00	842,55	-442,55
14.	Abschreibungen	1.872,00	9.485,00	802,21	8.682,79
	66 200 00 Abschr. Gebäude, Sachanl., Infra. vermögen	0,00	9.485,00	802,21	8.682,79
	66 450 00 Abschreibungen auf Geschäftsausstattung	1.872,00			
18.	Sonstige ordentliche Aufwendungen	2.153,86	1.411,00	1.410,21	0,79
	70 200 00 Grundsteuer	2.153,86	1.411,00	1.410,21	0,79
19.	Summe der ordentlichen Aufwendungen (Positionen 11 bis 18)	35.485,23	56.946,00	39.896,24	17.049,76

Teilergebnisrechnung
- Euro -

Pos.	Bezeichnung	Ergebnis des Vorjahres	Fortgeschriebener Ansatz des Haushaltsjahres	Ergebnis des Haushaltsjahres	Vergleich fortgeschriebener Ansatz/ Ergebnis des Haushaltsjahres (Sp. 4 / Sp. 5)
		2016	2017	2017	
20.	Verwaltungsergebnis (Position 10 .J. Position 19)	39.472,36	18.551,00	35.247,21	-16.696,21
22.	Zinsen und ähnliche Aufwendungen	0,00	2.500,00	0,00	2.500,00
	77 103 50 Zinsen WI Bank	0,00	2.500,00	0,00	2.500,00
23.	Finanzergebnis (Position 21 .J. Position 22)	0,00	-2.500,00	0,00	-2.500,00
24.	Ordentliches Ergebnis (Position 20 und Position 23)	39.472,36	16.051,00	35.247,21	-19.196,21
27.	Außerordentliches Ergebnis (Position 25 .J. Position 26)				
28.	Jahresergebnis vor internen Leistungsbeziehungen (Position 24 und Position 27)	39.472,36	16.051,00	35.247,21	-19.196,21
30.	Aufwendungen aus internen Leistungsbeziehungen		2.300,00	1.566,50	733,50
	97 057 60 ILV-Aufwand Kostenerstattungen		2.300,00	1.566,50	733,50
31.	Ergebnis der internen Leistungsbeziehungen (Position 29 .J. Position 30)		-2.300,00	-1.566,50	-733,50
32.	Jahresergebnis nach internen Leistungsbeziehungen (Position 28 und Position 31)	39.472,36	13.751,00	33.680,71	-19.929,71



Gemeinde: 10 Gemeinde Sulzbach (Taunus)
Produktbereich: P05 Soziale Leistungen
Produktgruppe: P0504 Soziale Einrichtungen
Produkt: P05041 Soziale Einrichtungen, Seniorenarbeit
Teilprodukt: P050412 Senioren
Kostenstelle: 5041220 Senioren

Teilergebnisrechnung
- Euro -

Pos.	Bezeichnung	Ergebnis des Vorjahres	Fortgeschriebener Ansatz des Haushaltsjahres	Ergebnis des Haushaltsjahres	Vergleich fortgeschriebener Ansatz/ Ergebnis des Haushaltsjahres (Sp. 4 J. Sp. 5)
		2016	2017	2017	
1	2	3	4	5	6
	Ordentliche Erträge				
1.	Privatrechtliche Leistungsentgelte	6.200,00	3.500,00	5.295,00	-1.795,00
	50 020 00 Eintrittsgelder	6.200,00	3.500,00	5.295,00	-1.795,00
10.	Summe der ordentlichen Erträge (Positionen 1 bis 9)	6.200,00	3.500,00	5.295,00	-1.795,00
	Ordentliche Aufwendungen				
11.	Personalaufwendungen	42.078,18	41.000,00	40.404,78	595,22
	62 000 00 Entg.f.geleist.Arbeitsz.Arbeitn.(Zulag.)	32.699,68	31.826,00	31.538,23	287,77
	62 230 00 Zuführung zu Urlaubsrückstellungen		0,00	-361,58	361,58
	62 550 00 Pauschale LOST/KIST	0,00	123,00	0,00	123,00
	64 000 00 AG-Anteil Sozialversich.Entgeltbereich	6.678,54	6.518,00	6.505,59	12,41
	64 700 00 Zukunftssich./Zusatzvers. Entgeltbereich	2.699,96	2.533,00	2.722,54	-189,54
13.	Aufwendungen für Sach- und Dienstleistungen	38.815,42	48.950,00	44.442,09	4.507,91
	61 310 00 Aufwandsentschädigungen ehrenamtl.Tätige	101,75	600,00	101,75	498,25
	61 312 00 Seniorenberatung	22.807,96	29.000,00	29.074,81	-74,81
	61 740 00 Veranstaltungen	15.105,71	18.000,00	14.474,01	3.525,99
	61 800 00 Skonti, Boni		0,00	-8,48	8,48
	68 500 00 Aufwendungen für Reisekosten	800,00	1.200,00	800,00	400,00
	68 800 00 Aufwendungen für Fort- u. Weiterbildung	0,00	150,00	0,00	150,00
15.	Aufwendungen für Zuweisungen und Zuschüsse sowie besondere Finanzaufwendungen	1.170,00	2.400,00	2.180,00	220,00
	71 190 00 Übrige sonst.Zuweisungen u.Zuschüsse	0,00	600,00	210,00	390,00
	71 270 00 Zusch.lfd.a.priv.Unternehmen	1.170,00	1.800,00	1.970,00	-170,00
19.	Summe der ordentlichen Aufwendungen (Positionen 11 bis 18)	82.063,60	92.350,00	87.026,87	5.323,13
20.	Verwaltungsergebnis (Position 10 J. Position 19)	-75.863,60	-88.850,00	-81.731,87	-7.118,13
23.	Finanzergebnis (Position 21 J. Position 22)				
24.	Ordentliches Ergebnis (Position 20 und Position 23)	-75.863,60	-88.850,00	-81.731,87	-7.118,13
26.	Außerordentliche Aufwendungen	132,27			
	79 700 00 Periodenfremde Aufwendungen	132,27			
27.	Außerordentliches Ergebnis (Position 25 J. Position 26)	-132,27			

Teilergebnisrechnung
- Euro -

Pos.	Bezeichnung	Ergebnis des Vor-	Fortgeschriebener	Ergebnis des Haus-	Vergleich fortgeschriebener Ansatz/ Ergebnis des Haus-
		jahres	Ansatz des Haus-	haltsjahres	
		2016	2017	2017	Ergebnis des Haus- haltsjahres (Sp. 4 ./ Sp. 5)
28.	Jahresergebnis vor internen Leistungsbeziehungen (Position 24 und Position 27)	-75.995,87	-88.850,00	-81.731,87	-7.118,13
30.	Aufwendungen aus internen Leistungsbeziehungen		1.000,00	93,00	907,00
	97 057 60 ILV-Aufwand Kostenerstattungen		1.000,00	93,00	907,00
31.	Ergebnis der internen Leistungsbeziehungen (Position 29 ./ Position 30)		-1.000,00	-93,00	-907,00
32.	Jahresergebnis nach internen Leistungsbeziehungen (Position 28 und Position 31)	-75.995,87	-89.850,00	-81.824,87	-8.025,13

Teilfinanzrechnung
- Investitionstätigkeit -
- Euro -

Pos.	Bezeichnung	Ergebnis des Vorjahres	Fortgeschriebener Ansatz des Haushaltsjahres	Ergebnis des Haushaltsjahres	Vergleich fortgeschriebener Ansatz/ Ergebnis des Haushaltsjahres (Sp. 4 ./ Sp. 5) 2017
		2016	2017	2017	
1	2	3	4	5	6
	Einzahlungen aus Investitionstätigkeit				
6.	Summe investive Einzahlungen				
	Auszahlungen aus Investitionstätigkeit				
9.	Auszahlungen für Investitionen in das sonstige Sachanlagevermögen und immaterielle Anlagevermögen		6.000,00	0,00	6.000,00
14.	Summe investive Auszahlungen		6.000,00	0,00	6.000,00
15.	Saldo aus Investitionstätigkeit (Einzahlungen ./ Auszahlungen)		-6.000,00	0,00	-6.000,00



Gemeinde:
Produktbereich:
Produktgruppe:
Produkt:

10 Gemeinde Sulzbach (Taunus)
P05 Soziale Leistungen
P0506 Förderung von Trägern der Wohlfahrtsverbände
P05061 Zuschüsse, Zuweisg,Erstattg. für Träger der Wohlfahrtspflege

Teilergebnisrechnung
- Euro -

Pos.	Bezeichnung	Ergebnis des Vorjahres	Fortgeschriebener Ansatz des Haushaltsjahres	Ergebnis des Haushaltsjahres	Vergleich fortgeschriebener Ansatz/ Ergebnis des Haushaltsjahres (Sp. 4 / Sp. 5)
		2016	2017	2017	
1	2	3	4	5	6
	Ordentliche Erträge				
7.	Erträge aus Zuweisungen und Zuschüssen für laufende Zwecke und allgemeine Umlagen	5.000,00	0,00	5.000,00	-5.000,00
10.	Summe der ordentlichen Erträge (Positionen 1 bis 9)	5.000,00	0,00	5.000,00	-5.000,00
	Ordentliche Aufwendungen				
13.	Aufwendungen für Sach- und Dienstleistungen	201,00	0,00		0,00
15.	Aufwendungen für Zuweisungen und Zuschüsse sowie besondere Finanzaufwendungen	69.032,46	55.550,00	51.189,03	4.360,97
19.	Summe der ordentlichen Aufwendungen (Positionen 11 bis 18)	69.233,46	55.550,00	51.189,03	4.360,97
20.	Verwaltungsergebnis (Position 10 / Position 19)	-64.233,46	-55.550,00	-46.189,03	-9.360,97
23.	Finanzergebnis (Position 21 / Position 22)				
24.	Ordentliches Ergebnis (Position 20 und Position 23)	-64.233,46	-55.550,00	-46.189,03	-9.360,97
25.	Außerordentliche Erträge	250,00			
27.	Außerordentliches Ergebnis (Position 25 / Position 26)	250,00			
28.	Jahresergebnis vor internen Leistungsbeziehungen (Position 24 und Position 27)	-63.983,46	-55.550,00	-46.189,03	-9.360,97
30.	Aufwendungen aus internen Leistungsbeziehungen		0,00	319,00	-319,00
31.	Ergebnis der internen Leistungsbeziehungen (Position 29 / Position 30)		0,00	-319,00	319,00
32.	Jahresergebnis nach internen Leistungsbeziehungen (Position 28 und Position 31)	-63.983,46	-55.550,00	-46.508,03	-9.041,97



Gemeinde: 10 Gemeinde Sulzbach (Taunus)
Produktbereich: P05 Soziale Leistungen
Produktgruppe: P0506 Förderung von Trägern der Wohlfahrtsverbände
Produkt: P05061 Zuschüsse, Zuweisung, Erstattg. für Träger der Wohlfahrtspflege
Teilprodukt: P050611 Zuschüsse, Zuweisungen, Erstattungen für Träger der Wohlfahrt
Kostenstelle: 05061101 Zuschüsse, Zuweisungen, Wohlfahrtspf.

Teilergebnisrechnung
- Euro -

Pos.	Bezeichnung	Ergebnis des Vorjahres	Fortgeschriebener Ansatz des Haushaltsjahres	Ergebnis des Haushaltsjahres	Vergleich fortgeschriebener Ansatz/ Ergebnis des Haushaltsjahres (Sp. 4 J. Sp. 5)
		2016	2017	2017	
1	2	3	4	5	6
	Ordentliche Erträge				
7.	Erträge aus Zuweisungen und Zuschüssen für laufende Zwecke und allgemeine Umlagen	5.000,00	0,00	5.000,00	-5.000,00
	54 103 00 Sonstige Zuweisungen des Landes	5.000,00	0,00	5.000,00	-5.000,00
10.	Summe der ordentlichen Erträge (Positionen 1 bis 9)	5.000,00	0,00	5.000,00	-5.000,00
	Ordentliche Aufwendungen				
13.	Aufwendungen für Sach- und Dienstleistungen	201,00	0,00		0,00
	61 009 50 Leistungsverrechnung Bauhof	201,00			
15.	Aufwendungen für Zuweisungen und Zuschüsse sowie besondere Finanzaufwendungen	69.032,46	55.550,00	51.189,03	4.360,97
	71 041 00 All.Zuw. u.Zuschüsse DRK	5.550,00	5.000,00	5.000,00	0,00
	71 041 03 All.Zuwe.u.Zuschüsse ökum.Wohnhilfe	1.550,00	1.550,00	0,00	1.550,00
	71 041 04 All.Zuw.u.Zuschüsse ökum.Diakoniestation	48.462,01	33.000,00	30.597,61	2.402,39
	71 041 05 All.Zuw.u.Zuschüsse sonst.Verbände	9.307,00	11.000,00	9.451,50	1.548,50
	71 280 20 All.Zuw.Asylbewerber/Kontingentflüchtli.	4.163,45	5.000,00	1.308,40	3.691,60
	71 280 21 All.Zuw.Asylbewerber/Kontingentflüchtli.		0,00	4.831,52	-4.831,52
19.	Summe der ordentlichen Aufwendungen (Positionen 11 bis 18)	69.233,46	55.550,00	51.189,03	4.360,97
20.	Verwaltungsergebnis (Position 10 J. Position 19)	-64.233,46	-55.550,00	-46.189,03	-9.360,97
23.	Finanzergebnis (Position 21 J. Position 22)				
24.	Ordentliches Ergebnis (Position 20 und Position 23)	-64.233,46	-55.550,00	-46.189,03	-9.360,97
25.	Außerordentliche Erträge	250,00			
	59 000 00 Spenden, Nachlässe, Schenk.priv.Unternehm.	250,00			
27.	Außerordentliches Ergebnis (Position 25 J. Position 26)	250,00			
28.	Jahresergebnis vor internen Leistungsbeziehungen (Position 24 und Position 27)	-63.983,46	-55.550,00	-46.189,03	-9.360,97
30.	Aufwendungen aus internen Leistungsbeziehungen		0,00	319,00	-319,00
	97 057 60 ILV-Aufwand Kostenerstattungen		0,00	319,00	-319,00

Teilergebnisrechnung
- Euro -

Pos.	Bezeichnung	Ergebnis des Vor-	Fortgeschriebener	Ergebnis des Haus-	Vergleich fortgeschriebener Ansatz/ Ergebnis des Haus- haltsjahres (Sp. 4 / Sp. 5)
		jahres	Ansatz des Haus- haltsjahres	haltsjahres	
		2016	2017	2017	
31.	Ergebnis der internen Leistungsbeziehungen (Position 29 / Position 30)		0,00	-319,00	319,00
32.	Jahresergebnis nach internen Leistungsbeziehungen (Position 28 und Position 31)	-63.983,46	-55.550,00	-46.508,03	-9.041,97



Gemeinde:
Produktbereich:
Produktgruppe:

Produkt:

10 Gemeinde Sulzbach (Taunus)
P06 Kinder-, Jugend- und Familienhilfe
P0601 Förderung von Kindern in Tageseinrichtungen u. Tagespflege
P06011 Förderung von Kindern in Tageseinrichtungen und Tagespflege

Teilergebnisrechnung
- Euro -

Pos.	Bezeichnung	Ergebnis des Vorjahres	Fortgeschriebener Ansatz des Haushaltsjahres	Ergebnis des Haushaltsjahres	Vergleich fortgeschriebener Ansatz/ Ergebnis des Haushaltsjahres (Sp. 4 J. Sp. 5)
		2016	2017	2017	
1	2	3	4	5	6
	Ordentliche Erträge				
3.	Kostensatzleistungen und -erstattungen		250.000,00	0,00	250.000,00
7.	Erträge aus Zuweisungen und Zuschüssen für laufende Zwecke und allgemeine Umlagen	3.375,00	3.700,00	3.900,00	-200,00
10.	Summe der ordentlichen Erträge (Positionen 1 bis 9)	3.375,00	253.700,00	3.900,00	249.800,00
	Ordentliche Aufwendungen				
14.	Abschreibungen	48.467,00	0,00	58.367,00	-58.367,00
15.	Aufwendungen für Zuweisungen und Zuschüsse sowie besondere Finanzaufwendungen	1.585.386,58	2.228.467,00	2.216.906,90	11.560,10
19.	Summe der ordentlichen Aufwendungen (Positionen 11 bis 18)	1.633.853,58	2.228.467,00	2.275.273,90	-46.806,90
20.	Verwaltungsergebnis (Position 10 J. Position 19)	-1.630.478,58	-1.974.767,00	-2.271.373,90	296.606,90
23.	Finanzergebnis (Position 21 J. Position 22)				
24.	Ordentliches Ergebnis (Position 20 und Position 23)	-1.630.478,58	-1.974.767,00	-2.271.373,90	296.606,90
25.	Außerordentliche Erträge	30.786,92	0,00	199.000,00	-199.000,00
26.	Außerordentliche Aufwendungen		0,00	99.000,00	-99.000,00
27.	Außerordentliches Ergebnis (Position 25 J. Position 26)	30.786,92	0,00	100.000,00	-100.000,00
28.	Jahresergebnis vor internen Leistungsbeziehungen (Position 24 und Position 27)	-1.599.691,66	-1.974.767,00	-2.171.373,90	196.606,90
31.	Ergebnis der internen Leistungsbeziehungen (Position 29 J. Position 30)				
32.	Jahresergebnis nach internen Leistungsbeziehungen (Position 28 und Position 31)	-1.599.691,66	-1.974.767,00	-2.171.373,90	196.606,90



Gemeinde: 10 Gemeinde Sulzbach (Taunus)
Produktbereich: P06 Kinder-, Jugend- und Familienhilfe
Produktgruppe: P0601 Förderung von Kindern in Tageseinrichtungen u. Tagespflege
Produkt: P06011 Förderung von Kindern in Tageseinrichtungen und Tagespflege
Teilprodukt: P060111 Förderung von Kindern in Tageseinrichtungen
Kostenstelle: 06011101 Förderung von Kindern in Tageseinrichtungen

Teilergebnisrechnung
 - Euro -

Pos.	Bezeichnung	Ergebnis des Vorjahres	Fortgeschriebener Ansatz des Haushaltsjahres	Ergebnis des Haushaltsjahres	Vergleich fortgeschriebener Ansatz/ Ergebnis des Haushaltsjahres (Sp. 4 J. Sp. 5)
		2016	2017	2017	
1	2	3	4	5	6
	Ordentliche Erträge				
3.	Kostensatzleistungen und -erstattungen 54 880 00 Kostenerstatt.		250.000,00 250.000,00	0,00 0,00	250.000,00 250.000,00
7.	Erträge aus Zuweisungen und Zuschüssen für laufende Zwecke und allgemeine Umlagen 54 103 00 Sonstige Zuweisungen des Landes	3.375,00 3.375,00	3.700,00 3.700,00	3.900,00 3.900,00	-200,00 -200,00
10.	Summe der ordentlichen Erträge (Positionen 1 bis 9)	3.375,00	253.700,00	3.900,00	249.800,00
	Ordentliche Aufwendungen				
14.	Abschreibungen 66 150 00 Abschr.aktivierte Investitionszuv., etc.		0,00 0,00	9.900,00 9.900,00	-9.900,00 -9.900,00
15.	Aufwendungen für Zuweisungen und Zuschüsse sowie besondere Finanzaufwendungen	1.585.386,58	2.228.467,00	2.216.906,90	11.560,10
	71 041 01 All.Zuw.u.Zuschüsse kath.Kirchengemeinde	349.745,00	445.364,00	450.254,02	-4.890,02
	71 041 02 All.Zuw.u.Zuschüsse ev.Kirchengemeinde	329.348,12	335.245,00	335.245,00	0,00
	71 041 06 U3 Betreuung	291.708,00	319.858,00	319.858,00	0,00
	71 041 07 All.Zuw.u.Zuschüsse Glückskinder	400.000,00	442.000,00	442.000,00	0,00
	71 041 09 All.Zuw.u.Zuschüsse Zuckerrübe		516.000,00	578.320,76	-62.320,76
	71 280 00 Zusch.lfd.a.übrige Bereiche	214.585,46	170.000,00	91.229,12	78.770,88
19.	Summe der ordentlichen Aufwendungen (Positionen 11 bis 18)	1.585.386,58	2.228.467,00	2.226.806,90	1.660,10
20.	Verwaltungsergebnis (Position 10 J. Position 19)	-1.582.011,58	-1.974.767,00	-2.222.906,90	248.139,90
23.	Finanzergebnis (Position 21 J. Position 22)				
24.	Ordentliches Ergebnis (Position 20 und Position 23)	-1.582.011,58	-1.974.767,00	-2.222.906,90	248.139,90
25.	Außerordentliche Erträge 59 890 00 Sonstige periodenfremde Erträge	30.786,92 30.786,92	0,00 0,00	199.000,00 199.000,00	-199.000,00 -199.000,00
26.	Außerordentliche Aufwendungen 79 100 00 Außerplanm.Abschreib.a.immat. AV		0,00 0,00	99.000,00 99.000,00	-99.000,00 -99.000,00
27.	Außerordentliches Ergebnis (Position 25 J. Position 26)	30.786,92	0,00	100.000,00	-100.000,00
28.	Jahresergebnis vor internen Leistungsbeziehungen (Position 24 und Position 27)	-1.551.224,66	-1.974.767,00	-2.122.906,90	148.139,90

**Teilergebnisrechnung
- Euro -**

Pos.	Bezeichnung	Ergebnis des Vorjahres	Fortgeschriebener Ansatz des Haushaltsjahres	Ergebnis des Haushaltsjahres	Vergleich fortgeschriebener Ansatz/ Ergebnis des Haushaltsjahres (Sp. 4 J. Sp. 5)
		2016	2017	2017	
31.	Ergebnis der internen Leistungsbeziehungen (Position 29 ./ Position 30)				
32.	Jahresergebnis nach internen Leistungsbeziehungen (Position 28 und Position 31)	-1.551.224,66	-1.974.767,00	-2.122.906,90	148.139,90



Gemeinde: 10 Gemeinde Sulzbach (Taunus)
Produktbereich: P06 Kinder-, Jugend- und Familienhilfe
Produktgruppe: P0603 Sonst. Leistungen der Jugend- und Familienhilfe
Produkt: P06031 Jugendsozialarbeit

Teilergebnisrechnung
- Euro -

Pos.	Bezeichnung	Ergebnis des Vorjahres	Fortgeschriebener Ansatz des Haushaltsjahres	Ergebnis des Haushaltsjahres	Vergleich fortgeschriebener Ansatz/ Ergebnis des Haushaltsjahres (Sp. 4 ./ Sp. 5)
		2016	2017	2017	
1	2	3	4	5	6
	Ordentliche Erträge				
10.	Summe der ordentlichen Erträge (Positionen 1 bis 9)				
	Ordentliche Aufwendungen				
15.	Aufwendungen für Zuweisungen und Zuschüsse sowie besondere Finanzaufwendungen	43.541,42	49.500,00	50.737,43	-1.237,43
19.	Summe der ordentlichen Aufwendungen (Positionen 11 bis 18)	43.541,42	49.500,00	50.737,43	-1.237,43
20.	Verwaltungsergebnis (Position 10 ./ Position 19)	-43.541,42	-49.500,00	-50.737,43	1.237,43
23.	Finanzergebnis (Position 21 ./ Position 22)				
24.	Ordentliches Ergebnis (Position 20 und Position 23)	-43.541,42	-49.500,00	-50.737,43	1.237,43
27.	Außerordentliches Ergebnis (Position 25 ./ Position 26)				
28.	Jahresergebnis vor internen Leistungsbeziehungen (Position 24 und Position 27)	-43.541,42	-49.500,00	-50.737,43	1.237,43
31.	Ergebnis der internen Leistungsbeziehungen (Position 29 ./ Position 30)				
32.	Jahresergebnis nach internen Leistungsbeziehungen (Position 28 und Position 31)	-43.541,42	-49.500,00	-50.737,43	1.237,43



Gemeinde: 10 Gemeinde Sulzbach (Taunus)
Produktbereich: P06 Kinder-, Jugend- und Familienhilfe
Produktgruppe: P0603 Sonst. Leistungen der Jugend- und Familienhilfe
Produkt: P06031 Jugendsozialarbeit
Teilprodukt: P060311 Jugendsozialarbeit
Kostenstelle: 06031101 Jugend- und Suchtberatung

Teilergebnisrechnung
- Euro -

Pos.	Bezeichnung	Ergebnis des Vor-	Fortgeschriebener	Ergebnis des Haus-	Vergleich fortgeschriebener Ansatz/ Ergebnis des Haus-
		jahres	Ansatz des Haus-	haltsjahres	
		2016	2017	2017	Ergebnis des Haus-
1	2	3	4	5	6
	Ordentliche Erträge				
10.	Summe der ordentlichen Erträge (Positionen 1 bis 9)				
	Ordentliche Aufwendungen				
15.	Aufwendungen für Zuweisungen und Zuschüsse sowie besondere Finanzaufwendungen	43.541,42	49.500,00	50.737,43	-1.237,43
	71 040 00 Allg.Zuweis./Zusch.an sonst.öff.Bereich	43.541,42	49.500,00	50.737,43	-1.237,43
19.	Summe der ordentlichen Aufwendungen (Positi- onen 11 bis 18)	43.541,42	49.500,00	50.737,43	-1.237,43
20.	Verwaltungsergebnis (Position 10 ./ Position 19)	-43.541,42	-49.500,00	-50.737,43	1.237,43
23.	Finanzergebnis (Position 21 ./ Position 22)				
24.	Ordentliches Ergebnis (Position 20 und Position 23)	-43.541,42	-49.500,00	-50.737,43	1.237,43
27.	Außerordentliches Ergebnis (Position 25 ./ Position 26)				
28.	Jahresergebnis vor internen Leistungsbeziehun- gen (Position 24 und Position 27)	-43.541,42	-49.500,00	-50.737,43	1.237,43
31.	Ergebnis der internen Leistungsbeziehungen (Position 29 ./ Position 30)				
32.	Jahresergebnis nach internen Leistungsbezie- hungen (Position 28 und Position 31)	-43.541,42	-49.500,00	-50.737,43	1.237,43



Gemeinde: 10 Gemeinde Sulzbach (Taunus)
Produktbereich: P06 Kinder-, Jugend- und Familienhilfe
Produktgruppe: P0604 Tageseinrichtungen für Kinder
Produkt: P06041 Tageseinrichtung für Kinder

Teilergebnisrechnung
- Euro -

Pos.	Bezeichnung	Ergebnis des Vorjahres	Fortgeschriebener Ansatz des Haushaltsjahres	Ergebnis des Haushaltsjahres	Vergleich fortgeschriebener Ansatz/ Ergebnis des Haushaltsjahres (Sp. 4 ./ Sp. 5)
		2016	2017	2017	
1	2	3	4	5	6
	Ordentliche Erträge				
2.	Öffentlich-rechtliche Leistungsentgelte	625.610,69	707.850,00	665.848,21	42.001,79
7.	Erträge aus Zuweisungen und Zuschüssen für laufende Zwecke und allgemeine Umlagen	170.805,06	202.900,00	208.488,04	-5.588,04
8.	Erträge aus der Auflösung von Sonderposten aus Investitionszuweisungen, -zuschüssen und Investitionsbeiträgen	2.500,00	2.000,00	2.500,00	-500,00
9.	Sonstige ordentliche Erträge	56,70			
10.	Summe der ordentlichen Erträge (Positionen 1 bis 9)	798.972,45	912.750,00	876.836,25	35.913,75
	Ordentliche Aufwendungen				
11.	Personalaufwendungen	2.276.534,32	2.864.225,00	2.535.850,26	328.374,74
12.	Versorgungsaufwendungen	212.877,52	35.265,00	44.623,94	-9.358,94
13.	Aufwendungen für Sach- und Dienstleistungen	575.365,31	481.040,00	617.662,63	-136.622,63
14.	Abschreibungen	256.208,41	133.660,00	275.165,55	-141.505,55
15.	Aufwendungen für Zuweisungen und Zuschüsse sowie besondere Finanzaufwendungen	458.641,46	0,00		0,00
19.	Summe der ordentlichen Aufwendungen (Positionen 11 bis 18)	3.779.627,02	3.514.190,00	3.473.302,38	40.887,62
20.	Verwaltungsergebnis (Position 10 ./ Position 19)	-2.980.654,57	-2.601.440,00	-2.596.466,13	-4.973,87
23.	Finanzergebnis (Position 21 ./ Position 22)				
24.	Ordentliches Ergebnis (Position 20 und Position 23)	-2.980.654,57	-2.601.440,00	-2.596.466,13	-4.973,87
26.	Außerordentliche Aufwendungen		0,00	2,00	-2,00
27.	Außerordentliches Ergebnis (Position 25 ./ Position 26)		0,00	-2,00	2,00
28.	Jahresergebnis vor internen Leistungsbeziehungen (Position 24 und Position 27)	-2.980.654,57	-2.601.440,00	-2.596.468,13	-4.971,87
30.	Aufwendungen aus internen Leistungsbeziehungen		18.700,00	14.837,00	3.863,00
31.	Ergebnis der internen Leistungsbeziehungen (Position 29 ./ Position 30)		-18.700,00	-14.837,00	-3.863,00
32.	Jahresergebnis nach internen Leistungsbeziehungen (Position 28 und Position 31)	-2.980.654,57	-2.620.140,00	-2.611.305,13	-8.834,87



Gemeinde: 10 Gemeinde Sulzbach (Taunus)
Produktbereich: P06 Kinder-, Jugend- und Familienhilfe
Produktgruppe: P0604 Tageseinrichtungen für Kinder
Produkt: P06041 Tageseinrichtung für Kinder
Teilprodukt: P060411 Kiga Pfiffikus
Kostenstelle: 06041101 Kiga Pfiffikus

Teilergebnisrechnung
- Euro -

Pos.	Bezeichnung	Ergebnis des Vorjahres	Fortgeschriebener Ansatz des Haushaltsjahres	Ergebnis des Haushaltsjahres	Vergleich fortgeschriebener Ansatz/ Ergebnis des Haushaltsjahres (Sp. 4 J. Sp. 5)
		2016	2017	2017	
1	2	3	4	5	6
	Ordentliche Erträge				
2.	Öffentlich-rechtliche Leistungsentgelte	82.227,46	97.500,00	94.926,24	2.573,76
	51 102 00 Kita Gebühr Grundmodul	55.746,26	0,00	65.880,56	-65.880,56
	51 102 11 Kita Gebühr Modul 1	0,00	3.500,00	0,00	3.500,00
	51 102 20 Kita Gebühr Modul 2	0,00	33.000,00	0,00	33.000,00
	51 102 21 Kita Gebühr Modul 3	0,00	19.500,00	0,00	19.500,00
	51 102 22 Kita Gebühr Modul 4	0,00	6.500,00	0,00	6.500,00
	51 103 00 Essensgeld Grundmodul	25.791,50	34.000,00	28.245,00	5.755,00
	51 103 10 Essensgeld Gastessen	689,70	1.000,00	800,68	199,32
7.	Erträge aus Zuweisungen und Zuschüssen für laufende Zwecke und allgemeine Umlagen	40.720,00	59.500,00	50.790,00	8.710,00
	54 103 00 Sonstige Zuweisungen des Landes	40.720,00	59.500,00	50.790,00	8.710,00
9.	Sonstige ordentliche Erträge	13,05			
	53 920 00 Erträge Eigenbeteiligung §6 a HBeihVO	13,05			
10.	Summe der ordentlichen Erträge (Positionen 1 bis 9)	122.960,51	157.000,00	145.716,24	11.283,76
	Ordentliche Aufwendungen				
11.	Personalaufwendungen	508.435,19	548.438,00	515.387,43	33.050,57
	62 000 00 Entg.f.geleist.Arbeitsz.Arbeitn.(Zulag.)	385.281,31	415.251,00	377.041,56	38.209,44
	62 230 00 Zuführung zu Urlaubsrückstellungen		0,00	15.350,21	-15.350,21
	62 550 00 Pauschale LOST/KIST	0,00	1.502,00	0,00	1.502,00
	63 000 00 Dienst-,Amtsbezüge inkl.Zulagen Beamte	13.171,66	13.288,00	13.360,44	-72,44
	64 000 00 AG-Anteil Sozialversich.Entgeltbereich	77.420,88	85.042,00	77.344,63	7.697,37
	64 700 00 Zukunftssich./Zusatzvers. Entgeltbereich	32.561,34	33.355,00	32.290,59	1.064,41
12.	Versorgungsaufwendungen	0,00	8.111,00	10.259,33	-2.148,33
	64 600 00 Zuführung zu Pensionsrückstellungen	0,00	6.468,00	8.641,33	-2.173,33
	64 610 00 Zuführung zu Beihilferückstellungen	0,00	1.643,00	1.534,10	108,90
	64 620 00 Zuführung zu Überstundenrückstellungen		0,00	83,90	-83,90
13.	Aufwendungen für Sach- und Dienstleistungen	135.281,18	102.480,00	104.607,20	-2.127,20
	60 005 00 Lebensmittel Einkauf	15.273,35	20.000,00	16.715,71	3.284,29
	60 100 00 Büromat.,Drucksachen d.Verwalt.u.ä.Einr.	2.656,37	2.500,00	2.191,10	308,90
	60 110 00 Lehr- und Unterrichtsmittel	3.579,45	4.500,00	5.388,31	-888,31
	60 111 00 Verbrauchsmaterial	5.550,32	6.000,00	5.535,52	464,48

**Teilergebnisrechnung
- Euro -**

Pos.	Bezeichnung	Ergebnis des Vorjahres	Fortgeschriebener Ansatz des Haushaltsjahres	Ergebnis des Haushaltsjahres	Vergleich fortgeschriebener Ansatz/ Ergebnis des Haushaltsjahres (Sp. 4 J. Sp. 5)
		2016	2017	2017	
	60 300 00 Betriebsstoffe/Verbrauchswerkzeuge	843,07	1.000,00	885,27	114,73
	60 300 11 Reinigungsmittel	623,38	1.200,00	223,09	976,91
	60 301 00 Ersatzbeschaffungen	5.983,37	1.000,00	897,97	102,03
	60 302 00 Praxis- und Laborbedarf, Arzneimittel	44,62	250,00	0,00	250,00
	60 510 00 Aufwendungen für Strom	3.471,42	3.800,00	3.152,68	647,32
	60 520 00 Aufwendungen für Gas	2.865,00	4.500,00	2.812,02	1.687,98
	60 560 00 Aufwendungen für Wasser	922,55	1.100,00	786,57	313,43
	60 570 00 Aufwendungen für Abwasser	1.128,60	1.300,00	992,62	307,38
	60 610 00 Materialaufw. Gebäude u. Außenanlagen	2.584,15	3.000,00	2.929,88	70,12
	60 630 00 Materialaufw. Einricht.u.Ausstattungen	1.567,60	1.500,00	407,77	1.092,23
	60 700 00 Aufw.f.Berufskl.,Arb.schutzmittel u.ä.	154,64	200,00	45,20	154,80
	60 810 00 Aufwendungen für Reinigungsmittel	44,96	200,00	50,45	149,55
	61 004 00 Schornsteinfeger	78,02	100,00	75,49	24,51
	61 005 00 Grünflächenpflege	1.574,08	2.000,00	1.407,53	592,47
	61 005 50 Schädlingsbekämpfung	0,00	200,00	178,50	21,50
	61 009 50 Leistungsverrechnung Bauhof	7.660,00			
	61 320 00 Aufwand für Leiharbeitskräfte	37.896,10	10.000,00	31.969,43	-21.969,43
	61 331 00 Rufbereitschaft Alarmanlage	4.137,29	4.300,00	4.095,44	204,56
	61 610 00 Fremdinst.Gebäude/Aussenanl.(Bauunterh.)	19.992,07	9.000,00	1.617,72	7.382,28
	61 630 00 Fremddinst.v.Einricht.u.Ausstatt.	408,54	1.500,00	241,71	1.258,29
	61 660 00 Wartungskosten	649,79	900,00	1.038,31	-138,31
	61 710 00 Aufwendungen für Fremdensorgung	1.049,16	780,00	1.082,40	-302,40
	61 730 00 Fremdreinigung	8.042,41	11.000,00	14.822,22	-3.822,22
	61 740 00 Veranstaltungen	594,45	1.000,00	582,74	417,26
	61 800 00 Skonti, Boni	-138,74	0,00	-13,92	13,92
	67 000 00 Mieten	376,19	1.300,00	89,54	1.210,46
	67 300 00 Gebühren	0,00	100,00	184,56	-84,56
	68 100 00 Zeitung.u.Fachliteratur d.Verwalt. u.ä.E	1.067,67	1.250,00	1.334,87	-84,87
	68 500 00 Aufwendungen für Reisekosten	828,70	1.000,00	528,80	471,20
	68 800 00 Aufwendungen für Fort- u. Weiterbildung	3.772,60	6.000,00	2.357,70	3.642,30
14.	Abschreibungen	2.469,13	29.466,00	2.734,37	26.731,63
	66 200 00 Abschr. Gebäude, Sachanl., Infra.vermögen	463,00	26.067,00	463,00	25.604,00
	66 400 00 Abschreibungen technische Betriebsaussta	1.716,13	0,00	1.981,37	-1.981,37
	66 450 00 Abschreibungen auf Geschäftsausstattung	290,00	3.399,00	290,00	3.109,00
19.	Summe der ordentlichen Aufwendungen (Positionen 11 bis 18)	646.185,50	688.495,00	632.988,33	55.506,67
20.	Verwaltungsergebnis (Position 10 J. Position 19)	-523.224,99	-531.495,00	-487.272,09	-44.222,91

**Teilergebnisrechnung
- Euro -**

Pos.	Bezeichnung	Ergebnis des Vorjahres	Fortgeschriebener Ansatz des Haushaltsjahres	Ergebnis des Haushaltsjahres	Vergleich fortgeschriebener Ansatz/ Ergebnis des Haushaltsjahres (Sp. 4 J. Sp. 5)
		2016	2017	2017	
23.	Finanzergebnis (Position 21 ./ Position 22)				
24.	Ordentliches Ergebnis (Position 20 und Position 23)	-523.224,99	-531.495,00	-487.272,09	-44.222,91
27.	Außerordentliches Ergebnis (Position 25 ./ Position 26)				
28.	Jahresergebnis vor internen Leistungsbeziehungen (Position 24 und Position 27)	-523.224,99	-531.495,00	-487.272,09	-44.222,91
30.	Aufwendungen aus internen Leistungsbeziehungen 97 057 60 ILV-Aufwand Kostenerstattungen		6.000,00 6.000,00	5.706,00 5.706,00	294,00 294,00
31.	Ergebnis der internen Leistungsbeziehungen (Position 29 ./ Position 30)		-6.000,00	-5.706,00	-294,00
32.	Jahresergebnis nach internen Leistungsbeziehungen (Position 28 und Position 31)	-523.224,99	-537.495,00	-492.978,09	-44.516,91

Teilfinanzrechnung
- Investitionstätigkeit -
- Euro -

Pos.	Bezeichnung	Ergebnis des Vor-	Fortgeschriebener	Ergebnis des Haus-	Vergleich fortgeschriebener Ansatz/ Ergebnis des Haus- haltsjahres (Sp. 4 J. Sp. 5) 2017
		jahres	Ansatz des Haus- haltsjahres	haltsjahres	
		2016	2017	2017	
1	2	3	4	5	6
	Einzahlungen aus Investitionstätigkeit				
6.	Summe investive Einzahlungen				
	Auszahlungen aus Investitionstätigkeit				
9.	Auszahlungen für Investitionen in das sonstige Sachanlagevermögen und immaterielle Anlagevermögen	2.248,13	5.000,00	5.695,79	-695,79
14.	Summe investive Auszahlungen	2.248,13	5.000,00	5.695,79	-695,79
15.	Saldo aus Investitionstätigkeit (Einzahlungen J. Auszahlungen)	-2.248,13	-5.000,00	-5.695,79	695,79



Gemeinde: 10 Gemeinde Sulzbach (Taunus)
Produktbereich: P06 Kinder-, Jugend- und Familienhilfe
Produktgruppe: P0604 Tageseinrichtungen für Kinder
Produkt: P06041 Tageseinrichtung für Kinder
Teilprodukt: P060412 Kiga Waldnest
Kostenstelle: 06041102 Kiga Waldnest

Teilergebnisrechnung
- Euro -

Pos.	Bezeichnung	Ergebnis des Vorjahres	Fortgeschriebener Ansatz des Haushaltsjahres	Ergebnis des Haushaltsjahres	Vergleich fortgeschriebener Ansatz/ Ergebnis des Haushaltsjahres (Sp. 4 J. Sp. 5)
		2016	2017	2017	
1	2	3	4	5	6
	Ordentliche Erträge				
2.	Öffentlich-rechtliche Leistungsentgelte	193.710,80	220.000,00	192.918,94	27.081,06
	51 102 00 Kita Gebühr Grundmodul	111.293,70	0,00	109.063,25	-109.063,25
	51 102 11 Kita Gebühr Modul 1	0,00	7.500,00	0,00	7.500,00
	51 102 20 Kita Gebühr Modul 2	0,00	62.000,00	0,00	62.000,00
	51 102 21 Kita Gebühr Modul 3	0,00	46.500,00	0,00	46.500,00
	51 102 22 Kita Gebühr Modul 4	0,00	13.500,00	0,00	13.500,00
	51 102 24 Kita Gebühr Modul 1 U3	0,00	2.000,00	0,00	2.000,00
	51 102 30 Kita Gebühr Modul 2 U3	23.592,00	15.500,00	23.712,00	-8.212,00
	51 102 40 Kita Gebühr Modul 3 U3	0,00	9.500,00	0,00	9.500,00
	51 103 00 Essensgeld Grundmodul	57.995,00	62.500,00	59.482,00	3.018,00
	51 103 10 Essensgeld Gastessen	830,10	1.000,00	661,69	338,31
7.	Erträge aus Zuweisungen und Zuschüssen für laufende Zwecke und allgemeine Umlagen	101.750,00	118.000,00	129.690,00	-11.690,00
	54 103 00 Sonstige Zuweisungen des Landes	101.750,00	118.000,00	129.690,00	-11.690,00
8.	Erträge aus der Auflösung von Sonderposten aus Investitionszuweisungen, -zuschüssen und Investitionsbeiträgen	500,00	0,00	500,00	-500,00
	54 610 00 Ertr.Aufl.SoPo Inv.zusch.n.öff.Bereich	500,00	0,00	500,00	-500,00
9.	Sonstige ordentliche Erträge	13,05			
	53 920 00 Erträge Eigenbeteiligung §6 a HBeihVO	13,05			
10.	Summe der ordentlichen Erträge (Positionen 1 bis 9)	295.973,85	338.000,00	323.108,94	14.891,06
	Ordentliche Aufwendungen				
11.	Personalaufwendungen	795.794,73	934.195,00	865.668,93	68.526,07
	62 000 00 Entg.f.geleist.Arbeitsz.Arbeitn.(Zulag.)	609.116,63	718.880,00	655.352,04	63.527,96
	62 230 00 Zuführung zu Urlaubsrückstellungen		0,00	5.569,03	-5.569,03
	62 550 00 Pauschale LOST/KIST	0,00	2.313,00	0,00	2.313,00
	63 000 00 Dienst-,Amtsbezüge inkl.Zulagen Beamte	13.171,66	13.288,00	13.360,44	-72,44
	64 000 00 AG-Anteil Sozialversich.Entgeltbereich	121.917,17	146.167,00	134.110,78	12.056,22
	64 700 00 Zukunftssich./Zusatzvers. Entgeltbereich	51.589,27	53.547,00	57.276,64	-3.729,64
12.	Versorgungsaufwendungen	0,00	8.111,00	10.277,47	-2.166,47
	64 600 00 Zuführung zu Pensionsrückstellungen	0,00	6.468,00	8.641,33	-2.173,33
	64 610 00 Zuführung zu Beihilferückstellungen	0,00	1.643,00	1.534,10	108,90

**Teilergebnisrechnung
- Euro -**

Pos.	Bezeichnung	Ergebnis des Vorjahres	Fortgeschriebener Ansatz des Haushaltsjahres	Ergebnis des Haushaltsjahres	Vergleich fortgeschriebener Ansatz/ Ergebnis des Haushaltsjahres (Sp. 4 / Sp. 5)
		2016	2017	2017	
	64 620 00 Zuführung zu Überstundenrückstellungen		0,00	102,04	-102,04
13.	Aufwendungen für Sach- und Dienstleistungen	216.043,29	113.850,00	151.555,76	-37.705,76
	60 005 00 Lebensmittel Einkauf	22.361,33	25.000,00	23.362,35	1.637,65
	60 100 00 Büromat., Drucksachen d. Verwalt. u. ä. Einr.	1.183,92	1.500,00	899,31	600,69
	60 110 00 Lehr- und Unterrichtsmittel	2.385,10	2.800,00	2.224,18	575,82
	60 111 00 Verbrauchsmaterial	2.690,03	2.800,00	3.675,79	-875,79
	60 300 00 Betriebsstoffe/Verbrauchswerkzeuge	1.086,30	1.800,00	883,26	916,74
	60 300 11 Reinigungsmittel	888,42	1.500,00	527,02	972,98
	60 301 00 Ersatzbeschaffungen	5.284,80	1.000,00	541,09	458,91
	60 302 00 Praxis- und Laborbedarf, Arzneimittel	0,00	500,00	56,86	443,14
	60 510 00 Aufwendungen für Strom	5.080,17	6.000,00	5.654,50	345,50
	60 530 00 Aufwendungen für Fernwärme	6.686,00	8.000,00	5.670,72	2.329,28
	60 560 00 Aufwendungen für Wasser	706,84	900,00	711,70	188,30
	60 570 00 Aufwendungen für Abwasser	1.443,30	1.600,00	1.448,16	151,84
	60 610 00 Materialaufw. Gebäude u. Außenanlagen	1.519,70	2.500,00	792,77	1.707,23
	60 630 00 Materialaufw. Einricht. u. Ausstattungen	0,00	1.500,00	130,00	1.370,00
	61 004 00 Schornsteinfeger	60,21	100,00	97,16	2,84
	61 005 00 Grünflächenpflege	1.785,68	2.000,00	1.901,56	98,44
	61 005 50 Schädlingsbekämpfung	0,00	100,00	0,00	100,00
	61 009 50 Leistungsverrechnung Bauhof	4.379,00			
	61 320 00 Aufwand für Leiharbeitskräfte	126.129,74	10.000,00	48.744,54	-38.744,54
	61 331 00 Rufbereitschaft Alarmanlage	4.092,98	4.300,00	4.097,35	202,65
	61 390 00 Sonstige weitere Fremdleistungen	0,00	1.000,00	0,00	1.000,00
	61 610 00 Fremdinst. Gebäude/Aussenanl. (Bauunterh.)	4.878,40	5.000,00	11.837,84	-6.837,84
	61 630 00 Fremdst. v. Einricht. u. Ausstatt.	83,30	2.000,00	2.693,13	-693,13
	61 660 00 Wartungskosten	2.690,70	2.100,00	1.675,92	424,08
	61 730 00 Fremdreinigung	17.280,04	21.000,00	28.963,49	-7.963,49
	61 740 00 Veranstaltungen	718,23	2.000,00	1.402,13	597,87
	61 800 00 Skonti, Boni	-148,89	0,00	-101,31	101,31
	67 300 00 Gebühren	0,00	350,00	769,71	-419,71
	68 100 00 Zeitung u. Fachliteratur d. Verwalt. u. ä. E	600,10	1.000,00	611,62	388,38
	68 500 00 Aufwendungen für Reisekosten	582,89	1.500,00	703,22	796,78
	68 800 00 Aufwendungen für Fort- u. Weiterbildung	1.595,00	4.000,00	1.581,50	2.418,50
	69 920 00 Kurs- und Zahlungsdifferenzen		0,00	0,19	-0,19
14.	Abschreibungen	3.152,54	60.046,00	3.573,13	56.472,87
	66 200 00 Abschr. Gebäude, Sachanl., Infra. vermögen	0,00	55.556,00	0,00	55.556,00
	66 400 00 Abschreibungen technische Betriebsaussta	1.939,54	1.764,00	2.321,30	-557,30
	66 450 00 Abschreibungen auf Geschäftsausstattung	1.213,00	2.726,00	1.251,83	1.474,17

Teilergebnisrechnung
- Euro -

Pos.	Bezeichnung	Ergebnis des Vorjahres	Fortgeschriebener Ansatz des Haushaltsjahres	Ergebnis des Haushaltsjahres	Vergleich fortgeschriebener Ansatz/ Ergebnis des Haushaltsjahres (Sp. 4 J. Sp. 5)
		2016	2017	2017	
19.	Summe der ordentlichen Aufwendungen (Positionen 11 bis 18)	1.014.990,56	1.116.202,00	1.031.075,29	85.126,71
20.	Verwaltungsergebnis (Position 10 J. Position 19)	-719.016,71	-778.202,00	-707.966,35	-70.235,65
23.	Finanzergebnis (Position 21 J. Position 22)				
24.	Ordentliches Ergebnis (Position 20 und Position 23)	-719.016,71	-778.202,00	-707.966,35	-70.235,65
27.	Außerordentliches Ergebnis (Position 25 J. Position 26)				
28.	Jahresergebnis vor internen Leistungsbeziehungen (Position 24 und Position 27)	-719.016,71	-778.202,00	-707.966,35	-70.235,65
30.	Aufwendungen aus internen Leistungsbeziehungen 97 057 60 ILV-Aufwand Kostenerstattungen		5.000,00 5.000,00	5.066,00 5.066,00	-66,00 -66,00
31.	Ergebnis der internen Leistungsbeziehungen (Position 29 J. Position 30)		-5.000,00	-5.066,00	66,00
32.	Jahresergebnis nach internen Leistungsbeziehungen (Position 28 und Position 31)	-719.016,71	-783.202,00	-713.032,35	-70.169,65

Teilfinanzrechnung
- Investitionstätigkeit -
- Euro -

Pos.	Bezeichnung	Ergebnis des Vor-	Fortgeschriebener	Ergebnis des Haus-	Vergleich fortgeschriebener Ansatz/ Ergebnis des Haus- haltsjahres (Sp. 4 J. Sp. 5) 2017
		jahres	Ansatz des Haus- haltsjahres	haltsjahres	
		2016	2017	2017	
1	2	3	4	5	6
	Einzahlungen aus Investitionstätigkeit				
6.	Summe investive Einzahlungen				
	Auszahlungen aus Investitionstätigkeit				
8.	Auszahlungen für Baumaßnahmen	3.553,07			
9.	Auszahlungen für Investitionen in das sonstige Sachanlagevermögen und immaterielle Anlagevermögen	1.233,54	8.500,00	5.834,67	2.665,33
14.	Summe investive Auszahlungen	4.786,61	8.500,00	5.834,67	2.665,33
15.	Saldo aus Investitionstätigkeit (Einzahlungen J. Auszahlungen)	-4.786,61	-8.500,00	-5.834,67	-2.665,33



Gemeinde: 10 Gemeinde Sulzbach (Taunus)
Produktbereich: P06 Kinder-, Jugend- und Familienhilfe
Produktgruppe: P0604 Tageseinrichtungen für Kinder
Produkt: P06041 Tageseinrichtung für Kinder
Teilprodukt: P060413 Hort Eisvogel
Kostenstelle: 06041103 Hort Eisvogel

Teilergebnisrechnung
- Euro -

Pos.	Bezeichnung	Ergebnis des Vorjahres	Fortgeschriebener Ansatz des Haushaltsjahres	Ergebnis des Haushaltsjahres	Vergleich fortgeschriebener Ansatz/ Ergebnis des Haushaltsjahres (Sp. 4 J. Sp. 5)
		2016	2017	2017	
1	2	3	4	5	6
	Ordentliche Erträge				
2.	Öffentlich-rechtliche Leistungsentgelte	137.631,54	154.200,00	146.459,33	7.740,67
	51 103 00 Essensgeld Grundmodul	53.228,00	58.000,00	54.764,50	3.235,50
	51 103 10 Essensgeld Gastessen	540,80	700,00	525,31	174,69
	51 103 40 Hort Gebühren Grundmodul	83.862,74	0,00	91.169,52	-91.169,52
	51 103 50 Hort Gebühren Modul 1	0,00	5.500,00	0,00	5.500,00
	51 103 51 Hort Gebühren Modul 2	0,00	10.000,00	0,00	10.000,00
	51 103 60 Hort Gebühren Modul 3	0,00	70.500,00	0,00	70.500,00
	51 103 65 Hort Gebühren Modul 4	0,00	9.500,00	0,00	9.500,00
7.	Erträge aus Zuweisungen und Zuschüssen für laufende Zwecke und allgemeine Umlagen	20.925,00	20.900,00	20.925,00	-25,00
	54 103 00 Sonstige Zuweisungen des Landes	20.925,00	20.900,00	20.925,00	-25,00
9.	Sonstige ordentliche Erträge	12,48			
	53 920 00 Erträge Eigenbeteiligung §6 a HBeihVO	12,48			
10.	Summe der ordentlichen Erträge (Positionen 1 bis 9)	158.569,02	175.100,00	167.384,33	7.715,67
	Ordentliche Aufwendungen				
11.	Personalaufwendungen	202.492,99	540.003,00	511.412,30	28.590,70
	62 000 00 Entg.f.geleist.Arbeitsz.Arbeitn.(Zulag.)	38.586,88	412.428,00	382.490,59	29.937,41
	62 230 00 Zuführung zu Urlaubsrückstellungen	27.954,82	0,00	6.263,55	-6.263,55
	62 550 00 Pauschale LOST/KIST	0,00	1.387,00	0,00	1.387,00
	63 000 00 Dienst-,Amtsbezüge inkl.Zulagen Beamte	12.599,01	12.710,00	12.779,64	-69,64
	64 000 00 AG-Anteil Sozialversich.Entgeltbereich	86.738,17	83.408,00	77.209,25	6.198,75
	64 700 00 Zukunftssich./Zusatzvers. Entgeltbereich	36.614,11	30.070,00	32.669,27	-2.599,27
12.	Versorgungsaufwendungen	4.870,52	7.758,00	9.813,28	-2.055,28
	64 600 00 Zuführung zu Pensionsrückstellungen	0,00	6.186,00	8.265,62	-2.079,62
	64 610 00 Zuführung zu Beihilferückstellungen	0,00	1.572,00	1.467,40	104,60
	64 620 00 Zuführung zu Überstundenrückstellungen	4.870,52	0,00	80,26	-80,26
13.	Aufwendungen für Sach- und Dienstleistungen	92.998,38	114.680,00	165.863,15	-51.183,15
	60 005 00 Lebensmittel Einkauf	27.497,83	30.000,00	27.807,06	2.192,94
	60 100 00 Büromat.,Drucksachen d.Verwalt.u.ä.Einr.	2.729,25	3.000,00	2.822,06	177,94
	60 110 00 Lehr- und Unterrichtsmittel	4.717,90	5.000,00	5.041,46	-41,46
	60 111 00 Verbrauchsmaterial	3.265,00	3.500,00	3.893,92	-393,92

**Teilergebnisrechnung
- Euro -**

Pos.	Bezeichnung	Ergebnis des Vorjahres	Fortgeschriebener Ansatz des Haushaltsjahres	Ergebnis des Haushaltsjahres	Vergleich fortgeschriebener Ansatz/ Ergebnis des Haushaltsjahres (Sp. 4 J. Sp. 5)
		2016	2017	2017	
	60 300 00 Betriebsstoffe/Verbrauchswerkzeuge	411,08	1.200,00	882,86	317,14
	60 300 11 Reinigungsmittel	1.149,63	1.500,00	1.074,89	425,11
	60 301 00 Ersatzbeschaffungen	1.991,79	4.000,00	4.290,46	-290,46
	60 302 00 Praxis- und Laborbedarf, Arzneimittel	158,15	250,00	14,99	235,01
	60 510 00 Aufwendungen für Strom	4.312,29	5.500,00	4.559,83	940,17
	60 520 00 Aufwendungen für Gas	2.735,00	4.000,00	2.439,10	1.560,90
	60 560 00 Aufwendungen für Wasser	809,31	1.000,00	780,17	219,83
	60 570 00 Aufwendungen für Abwasser	1.225,38	1.400,00	1.196,24	203,76
	60 610 00 Materialaufw. Gebäude u. Außenanlagen	726,04	2.000,00	416,95	1.583,05
	60 630 00 Materialaufw. Einricht.u.Ausstattungen	903,38	1.500,00	1.222,09	277,91
	60 890 00 Übriger sonstiger Materialaufwand	0,00	100,00	0,00	100,00
	61 004 00 Schornsteinfeger	49,50	150,00	135,27	14,73
	61 005 00 Grünflächenpflege	118,64	800,00	116,73	683,27
	61 005 50 Schädlingbekämpfung	0,00	100,00	0,00	100,00
	61 009 50 Leistungsverrechnung Bauhof	3.509,01			
	61 320 00 Aufwand für Leiharbeitskräfte	0,00	5.000,00	60.471,09	-55.471,09
	61 330 00 Aufwand für Hausmeistertätigkeiten	0,00	250,00	0,00	250,00
	61 331 00 Rufbereitschaft Alarmanlage	4.551,14	4.300,00	4.103,21	196,79
	61 610 00 Fremdinst.Gebäude/Aussenanl.(Bauunterh.)	5.453,09	9.000,00	7.330,84	1.669,16
	61 630 00 Fremdst.v.Einricht.u.Ausstatt.	0,00	500,00	3.102,79	-2.602,79
	61 660 00 Wartungskosten	1.122,17	2.000,00	2.050,70	-50,70
	61 710 00 Aufwendungen für Fremdentorgung	1.380,00	1.380,00	1.380,00	0,00
	61 730 00 Fremdreinigung	14.203,85	17.000,00	20.770,49	-3.770,49
	61 740 00 Veranstaltungen	3.702,94	2.000,00	1.840,29	159,71
	61 800 00 Skonti, Boni	-42,22	0,00	-41,22	41,22
	67 000 00 Mieten	286,65	1.300,00	0,00	1.300,00
	67 300 00 Gebühren	123,70	350,00	1.364,29	-1.014,29
	68 100 00 Zeitung.u.Fachliteratur d.Verwalt.u.ä.E	872,35	1.000,00	937,92	62,08
	68 500 00 Aufwendungen für Reisekosten	1.152,22	1.600,00	1.474,67	125,33
	68 800 00 Aufwendungen für Fort- u. Weiterbildung	3.883,31	4.000,00	4.384,00	-384,00
14.	Abschreibungen	9.890,67	32.646,00	10.798,81	21.847,19
	66 200 00 Abschr. Gebäude,Sachanl.,Infra.vermögen	0,00	21.262,00	0,00	21.262,00
	66 400 00 Abschreibungen technische Betriebsaussta	4.806,56	5.335,00	5.407,30	-72,30
	66 450 00 Abschreibungen auf Geschäftsausstattung	5.084,11	6.049,00	5.391,51	657,49
19.	Summe der ordentlichen Aufwendungen (Positionen 11 bis 18)	310.252,56	695.087,00	697.887,54	-2.800,54
20.	Verwaltungsergebnis (Position 10 J. Position 19)	-151.683,54	-519.987,00	-530.503,21	10.516,21
23.	Finanzergebnis (Position 21 J. Position 22)				

**Teilergebnisrechnung
- Euro -**

Pos.	Bezeichnung	Ergebnis des Vorjahres	Fortgeschriebener Ansatz des Haushaltsjahres	Ergebnis des Haushaltsjahres	Vergleich fortgeschriebener Ansatz/ Ergebnis des Haushaltsjahres (Sp. 4 J. Sp. 5)
		2016	2017	2017	
24.	Ordentliches Ergebnis (Position 20 und Position 23)	-151.683,54	-519.987,00	-530.503,21	10.516,21
27.	Außerordentliches Ergebnis (Position 25 J. Position 26)				
28.	Jahresergebnis vor internen Leistungsbeziehungen (Position 24 und Position 27)	-151.683,54	-519.987,00	-530.503,21	10.516,21
30.	Aufwendungen aus internen Leistungsbeziehungen 97 057 60 ILV-Aufwand Kostenerstattungen		5.000,00 5.000,00	2.039,00 2.039,00	2.961,00 2.961,00
31.	Ergebnis der internen Leistungsbeziehungen (Position 29 J. Position 30)		-5.000,00	-2.039,00	-2.961,00
32.	Jahresergebnis nach internen Leistungsbeziehungen (Position 28 und Position 31)	-151.683,54	-524.987,00	-532.542,21	7.555,21

Teilfinanzrechnung
- Investitionstätigkeit -
- Euro -

Pos.	Bezeichnung	Ergebnis des Vor-	Fortgeschriebener	Ergebnis des Haus-	Vergleich fortgeschriebener Ansatz/ Ergebnis des Haus- haltsjahres (Sp. 4 J. Sp. 5) 2017
		jahres	Ansatz des Haus- haltsjahres	haltsjahres	
		2016	2017	2017	
1	2	3	4	5	6
	Einzahlungen aus Investitionstätigkeit				
6.	Summe investive Einzahlungen				
	Auszahlungen aus Investitionstätigkeit				
9.	Auszahlungen für Investitionen in das sonstige Sachanlagevermögen und immaterielle Anlagevermögen	14.684,66	3.000,00	3.467,23	-467,23
14.	Summe investive Auszahlungen	14.684,66	3.000,00	3.467,23	-467,23
15.	Saldo aus Investitionstätigkeit (Einzahlungen J. Auszahlungen)	-14.684,66	-3.000,00	-3.467,23	467,23



Gemeinde:
Produktbereich:
Produktgruppe:
Produkt:
Teilprodukt:
Kostenstelle:

10 Gemeinde Sulzbach (Taunus)
P06 Kinder-, Jugend- und Familienhilfe
P0604 Tageseinrichtungen für Kinder
P06041 Tageseinrichtung für Kinder
P060415 Betreuende Grundschule
06041105 Betreuende Grundschule

Teilergebnisrechnung
- Euro -

Pos.	Bezeichnung	Ergebnis des Vorjahres	Fortgeschriebener Ansatz des Haushaltsjahres	Ergebnis des Haushaltsjahres	Vergleich fortgeschriebener Ansatz/ Ergebnis des Haushaltsjahres (Sp. 4 J. Sp. 5)
		2016	2017	2017	
1	2	3	4	5	6
	Ordentliche Erträge				
2.	Öffentlich-rechtliche Leistungsentgelte	61.532,45	66.150,00	69.932,05	-3.782,05
	51 103 00 Essensgeld Grundmodul	24.710,00	24.000,00	28.490,00	-4.490,00
	51 103 10 Essensgeld Gastessen	195,20	150,00	259,80	-109,80
	51 104 00 Grundschulbetreuung	36.627,25	42.000,00	41.182,25	817,75
7.	Erträge aus Zuweisungen und Zuschüssen für laufende Zwecke und allgemeine Umlagen	7.410,06	4.500,00	7.083,04	-2.583,04
	54 103 00 Sonstige Zuweisungen des Landes	7.410,06	4.500,00	7.083,04	-2.583,04
9.	Sonstige ordentliche Erträge	5,67			
	53 920 00 Erträge Eigenbeteiligung §6 a HBeihVO	5,67			
10.	Summe der ordentlichen Erträge (Positionen 1 bis 9)	68.948,18	70.650,00	77.015,09	-6.365,09
	Ordentliche Aufwendungen				
11.	Personalaufwendungen	140.436,56	172.201,00	139.925,82	32.275,18
	62 000 00 Entg.f.geleist.Arbeitsz.Arbeitn.(Zulag.)	103.640,55	128.506,00	100.564,89	27.941,11
	62 230 00 Zuführung zu Urlaubsrückstellungen		0,00	3.919,36	-3.919,36
	62 550 00 Pauschale LOST/KIST	0,00	78,00	0,00	78,00
	63 000 00 Dienst-,Amtsbezüge inkl.Zulagen Beamte	5.726,91	5.778,00	5.809,02	-31,02
	64 000 00 AG-Anteil Sozialversich.Entgeltbereich	22.675,78	27.281,00	22.026,28	5.254,72
	64 700 00 Zukunftssich./Zusatzvers. Entgeltbereich	8.393,32	10.558,00	7.606,27	2.951,73
12.	Versorgungsaufwendungen	208.007,00	3.527,00	4.460,58	-933,58
	64 600 00 Zuführung zu Pensionsrückstellungen	235.772,00	2.812,00	3.757,10	-945,10
	64 610 00 Zuführung zu Beihilferückstellungen	-27.765,00	715,00	667,00	48,00
	64 620 00 Zuführung zu Überstundenrückstellungen		0,00	36,48	-36,48
13.	Aufwendungen für Sach- und Dienstleistungen	29.949,21	41.100,00	44.009,87	-2.909,87
	60 005 00 Lebensmittel Einkauf	23.010,18	25.000,00	24.989,59	10,41
	60 100 00 Büromat.,Drucksachen d.Verwalt.u.ä.Einr.	40,95	500,00	365,00	135,00
	60 110 00 Lehr- und Unterrichtsmittel	680,31	1.000,00	671,44	328,56
	60 111 00 Verbrauchsmaterial	305,58	1.000,00	760,82	239,18
	60 301 00 Ersatzbeschaffungen		0,00	52,92	-52,92
	60 510 00 Aufwendungen für Strom	346,37	450,00	376,56	73,44
	60 520 00 Aufwendungen für Gas	740,00	1.500,00	641,95	858,05
	60 560 00 Aufwendungen für Wasser	0,00	50,00	0,00	50,00

**Teilergebnisrechnung
- Euro -**

Pos.	Bezeichnung	Ergebnis des Vorjahres	Fortgeschriebener Ansatz des Haushaltsjahres	Ergebnis des Haushaltsjahres	Vergleich fortgeschriebener Ansatz/ Ergebnis des Haushaltsjahres (Sp. 4 / Sp. 5)
		2016	2017	2017	
	60 570 00 Aufwendungen für Abwasser	0,00	50,00	0,00	50,00
	60 610 00 Materialaufw. Gebäude u. Außenanlagen	11,77	500,00	106,01	393,99
	61 004 00 Schornsteinfeger	94,68	100,00	54,87	45,13
	61 005 50 Schädlingsbekämpfung	0,00	100,00	0,00	100,00
	61 009 50 Leistungsverrechnung Bauhof	90,50			
	61 320 00 Aufwand für Leiharbeitskräfte		0,00	10.338,66	-10.338,66
	61 610 00 Fremdinst.Gebäude/Aussenanl.(Bauunterh.)	0,00	1.000,00	35,34	964,66
	61 660 00 Wartungskosten	97,35	150,00	104,66	45,34
	61 730 00 Fremdreinigung	4.191,27	7.000,00	4.382,46	2.617,54
	61 740 00 Veranstaltungen	44,00	1.000,00	0,00	1.000,00
	61 800 00 Skonti. Boni	-1,03	0,00	-8,60	8,60
	68 500 00 Aufwendungen für Reisekosten		200,00	59,64	140,36
	68 800 00 Aufwendungen für Fort- u. Weiterbildung		1.500,00	750,00	750,00
	69 000 00 Beiträge gebäudebezogene Versicherungen	297,28	0,00	328,55	-328,55
14.	Abschreibungen	0,00	5.434,00	0,00	5.434,00
	66 200 00 Abschr. Gebäude, Sachanl., Infra.vermögen	0,00	5.434,00	0,00	5.434,00
19.	Summe der ordentlichen Aufwendungen (Positionen 11 bis 18)	378.392,77	222.262,00	188.396,27	33.865,73
20.	Verwaltungsergebnis (Position 10 / Position 19)	-309.444,59	-151.612,00	-111.381,18	-40.230,82
23.	Finanzergebnis (Position 21 / Position 22)				
24.	Ordentliches Ergebnis (Position 20 und Position 23)	-309.444,59	-151.612,00	-111.381,18	-40.230,82
27.	Außerordentliches Ergebnis (Position 25 / Position 26)				
28.	Jahresergebnis vor internen Leistungsbeziehungen (Position 24 und Position 27)	-309.444,59	-151.612,00	-111.381,18	-40.230,82
30.	Aufwendungen aus internen Leistungsbeziehungen		700,00	467,00	233,00
	97 057 60 ILV-Aufwand Kostenerstattungen		700,00	467,00	233,00
31.	Ergebnis der internen Leistungsbeziehungen (Position 29 / Position 30)		-700,00	-467,00	-233,00
32.	Jahresergebnis nach internen Leistungsbeziehungen (Position 28 und Position 31)	-309.444,59	-152.312,00	-111.848,18	-40.463,82



Gemeinde:
Produktbereich:
Produktgruppe:
Produkt:
Teilprodukt:
Kostenstelle:

10 Gemeinde Sulzbach (Taunus)
P06 Kinder-, Jugend- und Familienhilfe
P0604 Tageseinrichtungen für Kinder
P06041 Tageseinrichtung für Kinder
P060416 Hort Kinderreich
06041106 Hort Kinder-Reich

Teilergebnisrechnung
- Euro -

Pos.	Bezeichnung	Ergebnis des Vorjahres	Fortgeschriebener Ansatz des Haushaltsjahres	Ergebnis des Haushaltsjahres	Vergleich fortgeschriebener Ansatz/ Ergebnis des Haushaltsjahres (Sp. 4 J. Sp. 5)
		2016	2017	2017	
1	2	3	4	5	6
	Ordentliche Erträge				
2.	Öffentlich-rechtliche Leistungsentgelte	150.508,44	170.000,00	161.611,65	8.388,35
	51 103 00 Essensgeld Grundmodul	56.808,50	62.000,00	61.918,50	81,50
	51 103 10 Essensgeld Gastessen	818,40	1.000,00	1.117,61	-117,61
	51 103 40 Hort Gebühren Grundmodul	92.881,54	0,00	98.575,54	-98.575,54
	51 103 50 Hort Gebühren Modul 1	0,00	6.000,00	0,00	6.000,00
	51 103 51 Hort Gebühren Modul 2	0,00	8.500,00	0,00	8.500,00
	51 103 60 Hort Gebühren Modul 3	0,00	80.500,00	0,00	80.500,00
	51 103 65 Hort Gebühren Modul 4	0,00	12.000,00	0,00	12.000,00
8.	Erträge aus der Auflösung von Sonderposten aus Investitionszuweisungen, -zuschüssen und Investitionsbeiträgen		2.000,00	0,00	2.000,00
	54 600 00 Ertr.Aufl.SoPo Inv.zuweis.öff.Bereich		2.000,00	0,00	2.000,00
9.	Sonstige ordentliche Erträge	12,45			
	53 920 00 Erträge Eigenbeteiligung §6 a HBeihVO	12,45			
10.	Summe der ordentlichen Erträge (Positionen 1 bis 9)	150.520,89	172.000,00	161.611,65	10.388,35
	Ordentliche Aufwendungen				
11.	Personalaufwendungen	629.374,85	669.388,00	503.455,78	165.932,22
	62 000 00 Entg.f.geleist.Arbeitsz.Arbeitn.(Zulag.)	477.511,88	511.933,00	378.004,36	133.928,64
	62 230 00 Zuführung zu Urlaubsrückstellungen		0,00	837,82	-837,82
	62 550 00 Pauschale LOST/KIST	0,00	1.831,00	0,00	1.831,00
	63 000 00 Dienst-,Amtsbezüge inkl.Zulagen Beamte	12.599,12	12.710,00	12.779,86	-69,86
	64 000 00 AG-Anteil Sozialversich.Entgeltbereich	97.557,87	103.068,00	77.385,45	25.682,55
	64 700 00 Zukunftssich./Zusatzvers. Entgeltbereich	41.705,98	39.846,00	34.448,29	5.397,71
12.	Versorgungsaufwendungen	0,00	7.758,00	9.813,28	-2.055,28
	64 600 00 Zuführung zu Pensionsrückstellungen	0,00	6.186,00	8.265,62	-2.079,62
	64 610 00 Zuführung zu Beihilferückstellungen	0,00	1.572,00	1.467,40	104,60
	64 620 00 Zuführung zu Überstundenrückstellungen		0,00	80,26	-80,26
13.	Aufwendungen für Sach- und Dienstleistungen	86.256,74	108.930,00	150.665,13	-41.735,13
	60 005 00 Lebensmittel Einkauf	31.311,13	38.000,00	36.458,76	1.541,24
	60 100 00 Büromat.,Drucksachen d.Verwalt.u.ä.Eintr.	1.925,70	3.000,00	2.713,06	286,94
	60 110 00 Lehr- und Unterrichtsmittel	3.800,83	5.000,00	4.031,78	968,22

**Teilergebnisrechnung
- Euro -**

Pos.	Bezeichnung	Ergebnis des Vorjahres	Fortgeschriebener Ansatz des Haushaltsjahres	Ergebnis des Haushaltsjahres	Vergleich fortgeschriebener Ansatz/ Ergebnis des Haushaltsjahres (Sp. 4 / Sp. 5)
		2016	2017	2017	
	60 111 00 Verbrauchsmaterial	4.774,58	5.000,00	4.786,38	213,62
	60 300 00 Betriebsstoffe/Verbrauchswerkzeuge	666,19	1.000,00	1.060,21	-60,21
	60 300 11 Reinigungsmittel	938,08	1.500,00	753,93	746,07
	60 301 00 Ersatzbeschaffungen	337,47	1.000,00	1.173,54	-173,54
	60 302 00 Praxis- und Laborbedarf, Arzneimittel	69,95	250,00	0,00	250,00
	60 510 00 Aufwendungen für Strom	4.202,12	5.300,00	4.957,75	342,25
	60 520 00 Aufwendungen für Gas	3.905,00	6.000,00	3.292,71	2.707,29
	60 560 00 Aufwendungen für Wasser	615,16	900,00	674,49	225,51
	60 570 00 Aufwendungen für Abwasser	507,36	700,00	554,88	145,12
	60 610 00 Materialaufw. Gebäude u. Außenanlagen	1.475,29	1.500,00	941,75	558,25
	60 630 00 Materialaufw. Einricht.u.Ausstattungen	490,48	1.000,00	172,52	827,48
	60 700 00 Aufw.f.Berufskl.,Arb.schutzmittel u.ä.	0,00	250,00	0,00	250,00
	60 890 00 Übriger sonstiger Materialaufwand	0,00	750,00	0,00	750,00
	61 004 00 Schornsteinfeger	140,21	100,00	78,72	21,28
	61 005 00 Grünflächenpflege	250,97	1.300,00	220,61	1.079,39
	61 005 50 Schädlingsbekämpfung	273,70	150,00	0,00	150,00
	61 009 50 Leistungsverrechnung Bauhof	6.177,25			
	61 320 00 Aufwand für Leiharbeitskräfte	333,67	5.000,00	57.873,50	-52.873,50
	61 330 00 Aufwand für Hausmeistertätigkeiten	0,00	350,00	0,00	350,00
	61 331 00 Rufbereitschaft Alarmanlage	839,73	900,00	934,03	-34,03
	61 390 00 Sonstige weitere Fremdleistungen	0,00	250,00	0,00	250,00
	61 610 00 Fremdinst.Gebäude/Aussenanl.(Bauunterh.)	6.596,64	2.500,00	4.337,62	-1.837,62
	61 630 00 Fremdst.v.Einricht.u.Ausstatt.	169,58	500,00	0,00	500,00
	61 660 00 Wartungskosten	1.245,24	3.700,00	3.009,40	690,60
	61 710 00 Aufwendungen für Fremdensorgung	1.380,00	1.380,00	1.380,00	0,00
	61 730 00 Fremdreinigung	10.446,60	12.000,00	16.892,84	-4.892,84
	61 740 00 Veranstaltungen	1.559,06	3.000,00	1.773,43	1.226,57
	61 800 00 Skonti, Boni	-1,49	0,00	-0,31	0,31
	67 000 00 Mieten	652,68	900,00	0,00	900,00
	67 300 00 Gebühren	136,10	350,00	67,61	282,39
	68 100 00 Zeitung.u.Fachliteratur d.Verwalt. u.ä.E	696,95	1.400,00	401,90	998,10
	68 500 00 Aufwendungen für Reisekosten	200,51	1.000,00	407,52	592,48
	68 800 00 Aufwendungen für Fort- u. Weiterbildung	140,00	3.000,00	1.716,50	1.283,50
14.	Abschreibungen	35.989,99	6.068,00	36.088,24	-30.020,24
	66 200 00 Abschr. Gebäude, Sachanl.,Infra.vermögen	26.846,00	258,00	26.846,00	-26.588,00
	66 400 00 Abschreibungen technische Betriebsaussta	8.886,99	5.553,00	8.985,24	-3.432,24
	66 450 00 Abschreibungen auf Geschäftsausstattung	257,00	257,00	257,00	0,00
19.	Summe der ordentlichen Aufwendungen (Positionen 11 bis 18)	751.621,58	792.144,00	700.022,43	92.121,57

**Teilergebnisrechnung
- Euro -**

Pos.	Bezeichnung	Ergebnis des Vorjahres	Fortgeschriebener Ansatz des Haushaltsjahres	Ergebnis des Haushaltsjahres	Vergleich fortgeschriebener Ansatz/ Ergebnis des Haushaltsjahres (Sp. 4 J. Sp. 5)
		2016	2017	2017	
20.	Verwaltungsergebnis (Position 10 J. Position 19)	-601.100,69	-620.144,00	-538.410,78	-81.733,22
23.	Finanzergebnis (Position 21 J. Position 22)				
24.	Ordentliches Ergebnis (Position 20 und Position 23)	-601.100,69	-620.144,00	-538.410,78	-81.733,22
27.	Außerordentliches Ergebnis (Position 25 J. Position 26)				
28.	Jahresergebnis vor internen Leistungsbeziehungen (Position 24 und Position 27)	-601.100,69	-620.144,00	-538.410,78	-81.733,22
30.	Aufwendungen aus internen Leistungsbeziehungen 97 057 60 ILV-Aufwand Kostenerstattungen		2.000,00 2.000,00	1.437,00 1.437,00	563,00 563,00
31.	Ergebnis der internen Leistungsbeziehungen (Position 29 J. Position 30)		-2.000,00	-1.437,00	-563,00
32.	Jahresergebnis nach internen Leistungsbeziehungen (Position 28 und Position 31)	-601.100,69	-622.144,00	-539.847,78	-82.296,22

Teilfinanzrechnung
- Investitionstätigkeit -
- Euro -

Pos.	Bezeichnung	Ergebnis des Vor-	Fortgeschriebener	Ergebnis des Haus-	Vergleich
		jahres	Ansatz des Haus-	haltsjahres	fortgeschriebener
		2016	2017	2017	Ansatz/ Ergebnis des Haus- haltsjahres (Sp. 4 J. Sp. 5) 2017
1	2	3	4	5	6
	Einzahlungen aus Investitionstätigkeit				
6.	Summe investive Einzahlungen				
	Auszahlungen aus Investitionstätigkeit				
7.	Auszahlungen für den Erwerb von Grundstücken und Gebäuden		5.000,00	0,00	5.000,00
9.	Auszahlungen für Investitionen in das sonstige Sachanlagevermögen und immaterielle Anlagevermögen	706,99	5.000,00	3.566,24	1.433,76
14.	Summe investive Auszahlungen	706,99	10.000,00	3.566,24	6.433,76
15.	Saldo aus Investitionstätigkeit (Einzahlungen J. Auszahlungen)	-706,99	-10.000,00	-3.566,24	-6.433,76



Gemeinde:
Produktbereich:
Produktgruppe:
Produkt:
Teilprodukt:
Kostenstelle:

10 Gemeinde Sulzbach (Taunus)
P06 Kinder-, Jugend- und Familienhilfe
P0604 Tageseinrichtungen für Kinder
P06041 Tageseinrichtung für Kinder
P060417 Neubau Kindergarten
6041107 Kita Zuckerrübe

Teilergebnisrechnung
- Euro -

Pos.	Bezeichnung	Ergebnis des Vorjahres	Fortgeschriebener Ansatz des Haushaltsjahres	Ergebnis des Haushaltsjahres	Vergleich fortgeschriebener Ansatz/Ergebnis des Haushaltsjahres (Sp. 4 J. Sp. 5)
		2016	2017	2017	
1	2	3	4	5	6
	Ordentliche Erträge				
10.	Summe der ordentlichen Erträge (Positionen 1 bis 9)				
	Ordentliche Aufwendungen				
13.	Aufwendungen für Sach- und Dienstleistungen	14.836,51	0,00	961,52	-961,52
	60 301 00 Ersatzbeschaffungen	130,42	0,00		0,00
	60 610 00 Materialaufw. Gebäude u. Außenanlagen	35,27	0,00		0,00
	61 005 00 Grünflächenpflege	4.941,85	0,00	961,52	-961,52
	61 009 50 Leistungsverrechnung Bauhof	310,00	0,00		0,00
	61 331 00 Rufbereitschaft Alarmanlage	947,81	0,00	0,00	0,00
	61 610 00 Fremd-inst.Gebäude/Aussenanl.(Bauunterh.)	954,20	0,00		0,00
	61 660 00 Wartungskosten	7.516,96	0,00		0,00
14.	Abschreibungen	86.476,08	0,00	103.974,00	-103.974,00
	66 200 00 Abschr. Gebäude, Sachanl., Infra.vermögen	69.522,67	0,00	86.991,00	-86.991,00
	66 400 00 Abschreibungen technische Betriebsaussta	13.309,41	0,00	13.339,00	-13.339,00
	66 450 00 Abschreibungen auf Geschäftsausstattung	3.644,00	0,00	3.644,00	-3.644,00
15.	Aufwendungen für Zuweisungen und Zuschüsse sowie besondere Finanzaufwendungen	458.641,46	0,00		0,00
	71 041 09 All.Zuw.u.Zuschüsse Zuckerrübe	458.641,46	0,00		0,00
19.	Summe der ordentlichen Aufwendungen (Positionen 11 bis 18)	559.954,05	0,00	104.935,52	-104.935,52
20.	Verwaltungsergebnis (Position 10 J. Position 19)	-559.954,05	0,00	-104.935,52	104.935,52
23.	Finanzergebnis (Position 21 J. Position 22)				
24.	Ordentliches Ergebnis (Position 20 und Position 23)	-559.954,05	0,00	-104.935,52	104.935,52
27.	Außerordentliches Ergebnis (Position 25 J. Position 26)				
28.	Jahresergebnis vor internen Leistungsbeziehungen (Position 24 und Position 27)	-559.954,05	0,00	-104.935,52	104.935,52
30.	Aufwendungen aus internen Leistungsbeziehungen		0,00	122,00	-122,00
	97 057 60 ILV-Aufwand Kostenerstattungen		0,00	122,00	-122,00
31.	Ergebnis der internen Leistungsbeziehungen (Position 29 J. Position 30)		0,00	-122,00	122,00
32.	Jahresergebnis nach internen Leistungsbeziehungen (Position 28 und Position 31)	-559.954,05	0,00	-105.057,52	105.057,52

**Teilfinanzrechnung
- Investitionstätigkeit –
- Euro -**

Pos.	Bezeichnung	Ergebnis des Vor-	Fortgeschriebener	Ergebnis des Haus-	Vergleich fortgeschriebener Ansatz/ Ergebnis des Haus- haltsjahres (Sp. 4 J. Sp. 5) 2017
		jahres	Ansatz des Haus- haltsjahres	haltsjahres	
		2016	2017	2017	
1	2	3	4	5	6
	Einzahlungen aus Investitionstätigkeit				
6.	Summe investive Einzahlungen				
	Auszahlungen aus Investitionstätigkeit				
7.	Auszahlungen für den Erwerb von Grundstücken und Gebäuden	18.914,08	0,00	951,90	-951,90
9.	Auszahlungen für Investitionen in das sonstige Sachanlagevermögen und immaterielle Anlage- vermögen	3.544,41			
14.	Summe investive Auszahlungen	22.458,49	0,00	951,90	-951,90
15.	Saldo aus Investitionstätigkeit (Einzahlungen J. Auszahlungen)	-22.458,49	0,00	-951,90	951,90



Gemeinde:
Produktbereich:
Produktgruppe:
Produkt:

10 Gemeinde Sulzbach (Taunus)
P06 Kinder-, Jugend- und Familienhilfe
P0605 Einrichtungen der Jugendarbeit
P06051 öffentliche Spielflächen

Teilergebnisrechnung
- Euro -

Pos.	Bezeichnung	Ergebnis des Vorjahres	Fortgeschriebener Ansatz des Haushaltsjahres	Ergebnis des Haushaltsjahres	Vergleich fortgeschriebener Ansatz/Ergebnis des Haushaltsjahres (Sp. 4 J. Sp. 5)
		2016	2017	2017	
1	2	3	4	5	6
	Ordentliche Erträge				
10.	Summe der ordentlichen Erträge (Positionen 1 bis 9)				
	Ordentliche Aufwendungen				
13.	Aufwendungen für Sach- und Dienstleistungen	95.849,33	90.950,00	28.945,98	62.004,02
14.	Abschreibungen	2.598,00	1.556,00	1.050,00	506,00
19.	Summe der ordentlichen Aufwendungen (Positionen 11 bis 18)	98.447,33	92.506,00	29.995,98	62.510,02
20.	Verwaltungsergebnis (Position 10 J. Position 19)	-98.447,33	-92.506,00	-29.995,98	-62.510,02
23.	Finanzergebnis (Position 21 J. Position 22)				
24.	Ordentliches Ergebnis (Position 20 und Position 23)	-98.447,33	-92.506,00	-29.995,98	-62.510,02
27.	Außerordentliches Ergebnis (Position 25 J. Position 26)				
28.	Jahresergebnis vor internen Leistungsbeziehungen (Position 24 und Position 27)	-98.447,33	-92.506,00	-29.995,98	-62.510,02
30.	Aufwendungen aus internen Leistungsbeziehungen		50.000,00	40.544,00	9.456,00
31.	Ergebnis der internen Leistungsbeziehungen (Position 29 J. Position 30)		-50.000,00	-40.544,00	-9.456,00
32.	Jahresergebnis nach internen Leistungsbeziehungen (Position 28 und Position 31)	-98.447,33	-142.506,00	-70.539,98	-71.966,02



Gemeinde: 10 Gemeinde Sulzbach (Taunus)
Produktbereich: P06 Kinder-, Jugend- und Familienhilfe
Produktgruppe: P0605 Einrichtungen der Jugendarbeit
Produkt: P06051 öffentliche Spielflächen
Teilprodukt: P060511 öffentliche Spielflächen
Kostenstelle: 6051120 Öffentliche Spielflächen

Teilergebnisrechnung
 - Euro -

Pos.	Bezeichnung	Ergebnis des Vorjahres	Fortgeschriebener Ansatz des Haushaltsjahres	Ergebnis des Haushaltsjahres	Vergleich fortgeschriebener Ansatz/ Ergebnis des Haushaltsjahres (Sp. 4 ./ Sp. 5)
		2016	2017	2017	
1	2	3	4	5	6
	Ordentliche Erträge				
10.	Summe der ordentlichen Erträge (Positionen 1 bis 9)				
	Ordentliche Aufwendungen				
13.	Aufwendungen für Sach- und Dienstleistungen	95.849,33	90.950,00	28.945,98	62.004,02
	60 510 00 Aufwendungen für Strom	117,20	200,00	117,60	82,40
	60 560 00 Aufwendungen für Wasser	371,51	350,00	3.191,39	-2.841,39
	60 570 00 Aufwendungen für Abwasser	885,23	1.200,00	951,18	248,82
	60 610 00 Materialaufw. Gebäude u. Außenanlagen	1.880,03	2.000,00	2.848,34	-848,34
	60 630 00 Materialaufw. Einricht.u. Ausstattungen	1.296,80	3.000,00	386,54	2.613,46
	60 890 00 Übriger sonstiger Materialaufwand	0,00	1.000,00	0,00	1.000,00
	61 005 00 Grünflächenpflege	44.457,80	30.000,00	15.986,47	14.013,53
	61 009 50 Leistungsverrechnung Bauhof	44.709,93			
	61 331 00 Rufbereitschaft Alarmanlage	0,00	1.400,00	0,00	1.400,00
	61 390 00 Sonstige weitere Fremdleistungen	0,00	200,00	0,00	200,00
	61 610 00 Fremdinst.Gebäude/Aussenanl.(Bauunterh.)	0,00	50.000,00	4.218,31	45.781,69
	61 800 00 Skonti, Boni		0,00	-17,23	17,23
	67 300 00 Gebühren	2.027,76	1.500,00	1.149,45	350,55
	69 000 00 Beiträge gebäudebezogene Versicherungen	103,07	100,00	113,93	-13,93
14.	Abschreibungen	110,00	1.556,00	110,00	1.446,00
	66 400 00 Abschreibungen technische Betriebsaussta	0,00	163,00	0,00	163,00
	66 450 00 Abschreibungen auf Geschäftsausstattung	110,00	1.393,00	110,00	1.283,00
19.	Summe der ordentlichen Aufwendungen (Positionen 11 bis 18)	95.959,33	92.506,00	29.055,98	63.450,02
20.	Verwaltungsergebnis (Position 10 ./ Position 19)	-95.959,33	-92.506,00	-29.055,98	-63.450,02
23.	Finanzergebnis (Position 21 ./ Position 22)				
24.	Ordentliches Ergebnis (Position 20 und Position 23)	-95.959,33	-92.506,00	-29.055,98	-63.450,02
27.	Außerordentliches Ergebnis (Position 25 ./ Position 26)				
28.	Jahresergebnis vor internen Leistungsbeziehungen (Position 24 und Position 27)	-95.959,33	-92.506,00	-29.055,98	-63.450,02
30.	Aufwendungen aus internen Leistungsbeziehungen		50.000,00	40.544,00	9.456,00
	97 057 60 ILV-Aufwand Kostenerstattungen		50.000,00	40.544,00	9.456,00

Teilergebnisrechnung
- Euro -

Pos.	Bezeichnung	Ergebnis des Vorjahres	Fortgeschriebener Ansatz des Haushaltsjahres	Ergebnis des Haushaltsjahres	Vergleich fortgeschriebener Ansatz/ Ergebnis des Haushaltsjahres (Sp. 4 J. Sp. 5)
		2016	2017	2017	
31.	Ergebnis der internen Leistungsbeziehungen (Position 29 ./ Position 30)		-50.000,00	-40.544,00	-9.456,00
32.	Jahresergebnis nach internen Leistungsbeziehungen (Position 28 und Position 31)	-95.959,33	-142.506,00	-69.599,98	-72.906,02

Teilfinanzrechnung
- Investitionstätigkeit -
- Euro -

Pos.	Bezeichnung	Ergebnis des Vor-	Fortgeschriebener	Ergebnis des Haus-	Vergleich fortgeschriebener Ansatz/ Ergebnis des Haus- haltsjahres (Sp. 4 J. Sp. 5) 2017
		jahres	Ansatz des Haus- haltsjahres	haltsjahres	
		2016	2017	2017	
1	2	3	4	5	6
	Einzahlungen aus Investitionstätigkeit				
6.	Summe investive Einzahlungen				
	Auszahlungen aus Investitionstätigkeit				
7.	Auszahlungen für den Erwerb von Grundstücken und Gebäuden		50.000,00	0,00	50.000,00
14.	Summe investive Auszahlungen		50.000,00	0,00	50.000,00
15.	Saldo aus Investitionstätigkeit (Einzahlungen J. Auszahlungen)		-50.000,00	0,00	-50.000,00



Gemeinde:
Produktbereich:
Produktgruppe:
Produkt:

10 Gemeinde Sulzbach (Taunus)
P06 Kinder-, Jugend- und Familienhilfe
P0605 Einrichtungen der Jugendarbeit
P06052 Jugendhaus, Ferienspiele

Teilergebnisrechnung
- Euro -

Pos.	Bezeichnung	Ergebnis des Vorjahres	Fortgeschriebener Ansatz des Haushaltsjahres	Ergebnis des Haushaltsjahres	Vergleich fortgeschriebener Ansatz/ Ergebnis des Haushaltsjahres (Sp. 4 J. Sp. 5)
		2016	2017	2017	
1	2	3	4	5	6
	Ordentliche Erträge				
2.	Öffentlich-rechtliche Leistungsentgelte	16.170,00	17.150,00	15.740,00	1.410,00
3.	Kostenersatzleistungen und -erstattungen		150,00	1.110,00	-960,00
7.	Erträge aus Zuweisungen und Zuschüssen für laufende Zwecke und allgemeine Umlagen		0,00	800,00	-800,00
10.	Summe der ordentlichen Erträge (Positionen 1 bis 9)	16.170,00	17.300,00	17.650,00	-350,00
	Ordentliche Aufwendungen				
11.	Personalaufwendungen	146.348,68	140.187,00	147.781,26	-7.594,26
13.	Aufwendungen für Sach- und Dienstleistungen	49.240,42	68.750,00	49.019,37	19.730,63
14.	Abschreibungen	4.439,00	5.956,00	4.586,36	1.369,64
15.	Aufwendungen für Zuweisungen und Zuschüsse sowie besondere Finanzaufwendungen	0,00	1.000,00	1.044,50	-44,50
18.	Sonstige ordentliche Aufwendungen	267,00	270,00	9,00	261,00
19.	Summe der ordentlichen Aufwendungen (Positionen 11 bis 18)	200.295,10	216.163,00	202.440,49	13.722,51
20.	Verwaltungsergebnis (Position 10 J. Position 19)	-184.125,10	-198.863,00	-184.790,49	-14.072,51
23.	Finanzergebnis (Position 21 J. Position 22)				
24.	Ordentliches Ergebnis (Position 20 und Position 23)	-184.125,10	-198.863,00	-184.790,49	-14.072,51
27.	Außerordentliches Ergebnis (Position 25 J. Position 26)				
28.	Jahresergebnis vor internen Leistungsbeziehungen (Position 24 und Position 27)	-184.125,10	-198.863,00	-184.790,49	-14.072,51
30.	Aufwendungen aus internen Leistungsbeziehungen		3.500,00	1.545,00	1.955,00
31.	Ergebnis der internen Leistungsbeziehungen (Position 29 J. Position 30)		-3.500,00	-1.545,00	-1.955,00
32.	Jahresergebnis nach internen Leistungsbeziehungen (Position 28 und Position 31)	-184.125,10	-202.363,00	-186.335,49	-16.027,51



Gemeinde: 10 Gemeinde Sulzbach (Taunus)
Produktbereich: P06 Kinder-, Jugend- und Familienhilfe
Produktgruppe: P0605 Einrichtungen der Jugendarbeit
Produkt: P06052 Jugendhaus, Ferienspiele
Teilprodukt: P060521 Jugendhaus
Kostenstelle: 06052101 Jugendhaus

Teilergebnisrechnung
- Euro -

Pos.	Bezeichnung	Ergebnis des Vorjahres	Fortgeschriebener Ansatz des Haushaltsjahres	Ergebnis des Haushaltsjahres	Vergleich fortgeschriebener Ansatz/ Ergebnis des Haushaltsjahres (Sp. 4 ./ Sp. 5)
		2016	2017	2017	
1	2	3	4	5	6
	Ordentliche Erträge				
2.	Öffentlich-rechtliche Leistungsentgelte		0,00	166,00	-166,00
	51 103 30 Teilnahmegebühren		0,00	166,00	-166,00
7.	Erträge aus Zuweisungen und Zuschüssen für laufende Zwecke und allgemeine Umlagen		0,00	800,00	-800,00
	54 103 00 Sonstige Zuweisungen des Landes		0,00	800,00	-800,00
10.	Summe der ordentlichen Erträge (Positionen 1 bis 9)		0,00	966,00	-966,00
	Ordentliche Aufwendungen				
11.	Personalaufwendungen	126.103,11	117.187,00	128.319,96	-11.132,96
	62 000 00 Entg.f.geleist.Arbeitsz.Arbeitrn.(Zulag.)	98.767,15	91.093,00	92.717,40	-1.624,40
	62 230 00 Zuführung zu Urlaubsrückstellungen		0,00	8.991,67	-8.991,67
	62 550 00 Pauschale LOST/KIST	0,00	318,00	0,00	318,00
	64 000 00 AG-Anteil Sozialversich.Entgeltbereich	19.831,43	18.769,00	19.094,68	-325,68
	64 700 00 Zukunftssich./Zusatzvers. Entgeltbereich	7.504,53	7.007,00	7.516,21	-509,21
13.	Aufwendungen für Sach- und Dienstleistungen	25.337,69	40.700,00	27.008,23	13.691,77
	60 005 00 Lebensmittel Einkauf	136,27	1.000,00	199,26	800,74
	60 100 00 Büromat.,Drucksachen d.Verwalt.u.ä.Einr.	423,90	1.000,00	476,98	523,02
	60 110 00 Lehr- und Unterrichtsmittel	86,46	500,00	158,66	341,34
	60 111 00 Verbrauchsmaterial	275,82	800,00	380,98	419,02
	60 300 00 Betriebsstoffe/Verbrauchswerkzeuge	28,87	200,00	31,60	168,40
	60 300 11 Reinigungsmittel	0,00	100,00	0,00	100,00
	60 301 00 Ersatzbeschaffungen	103,44	500,00	463,20	36,80
	60 510 00 Aufwendungen für Strom	2.642,19	3.500,00	2.003,40	1.496,60
	60 520 00 Aufwendungen für Gas	1.115,00	2.500,00	1.233,51	1.266,49
	60 550 00 Aufwendungen für Treibstoffe	235,87	300,00	301,11	-1,11
	60 560 00 Aufwendungen für Wasser	210,70	200,00	91,47	108,53
	60 570 00 Aufwendungen für Abwasser	393,36	400,00	279,49	120,51
	60 610 00 Materialaufw. Gebäude u.Außenanlagen	48,68	700,00	249,15	450,85
	60 630 00 Materialaufw. Einricht.u.Ausstattungen	399,01	700,00	585,21	114,79
	61 004 00 Schornsteinfeger	63,33	100,00	88,86	11,14
	61 005 00 Grünflächenpflege	265,78	1.000,00	184,40	815,60
	61 005 50 Schädlingsbekämpfung	0,00	150,00	0,00	150,00
	61 009 50 Leistungsverrechnung Bauhof	696,88			

**Teilergebnisrechnung
- Euro -**

Pos.	Bezeichnung	Ergebnis des Vorjahres	Fortgeschriebener Ansatz des Haushaltsjahres	Ergebnis des Haushaltsjahres	Vergleich fortgeschriebener Ansatz/ Ergebnis des Haushaltsjahres (Sp. 4 J. Sp. 5)
		2016	2017	2017	
	61 331 00 Rufbereitschaft Alarmanlage	795,66	900,00	804,84	95,16
	61 610 00 Fremdinst.Gebäude/Aussenanl.(Bauunterh.)	285,60	2.500,00	948,45	1.551,55
	61 630 00 Fremddinst.v.Einricht.u.Ausstatt.	0,00	300,00	0,00	300,00
	61 640 00 Fremdinstandhaltung von Fahrzeugen	0,00	500,00	922,86	-422,86
	61 660 00 Wartungskosten	248,55	800,00	1.014,73	-214,73
	61 710 00 Aufwendungen für Fremdsorgung	1.137,60	1.500,00	1.316,40	183,60
	61 730 00 Fremdreinigung	5.863,77	7.500,00	6.242,72	1.257,28
	61 740 00 Veranstaltungen	5.455,05	7.000,00	5.136,81	1.863,19
	61 800 00 Skonti, Boni	-0,70			
	67 000 00 Mieten	286,65	1.300,00	0,00	1.300,00
	67 300 00 Gebühren	281,80	350,00	281,80	68,20
	67 790 00 andere Beratungsleistungen	3.580,50	3.600,00	3.520,00	80,00
	68 100 00 Zeitung.u.Fachliteratur d.Verw. u.ä.E	212,65	500,00	72,99	427,01
	68 500 00 Aufwendungen für Reisekosten	35,00	300,00	19,35	280,65
	68 800 00 Aufwendungen für Fort- u. Weiterbildung	30,00			
14.	Abschreibungen	264,00	5.956,00	3.902,36	2.053,64
	66 200 00 Abschr. Gebäude, Sachanl., Infra.vermögen	0,00	3.491,00	3.491,00	0,00
	66 400 00 Abschreibungen technische Betriebsaussta		0,00	31,98	-31,98
	66 450 00 Abschreibungen auf Geschäftsausstattung	264,00	2.465,00	379,38	2.085,62
18.	Sonstige ordentliche Aufwendungen	267,00	270,00	9,00	261,00
	70 300 00 Kfz-Steuern	267,00	270,00	9,00	261,00
19.	Summe der ordentlichen Aufwendungen (Positionen 11 bis 18)	151.971,80	164.113,00	159.239,55	4.873,45
20.	Verwaltungsergebnis (Position 10 J. Position 19)	-151.971,80	-164.113,00	-158.273,55	-5.839,45
23.	Finanzergebnis (Position 21 J. Position 22)				
24.	Ordentliches Ergebnis (Position 20 und Position 23)	-151.971,80	-164.113,00	-158.273,55	-5.839,45
27.	Außerordentliches Ergebnis (Position 25 J. Position 26)				
28.	Jahresergebnis vor internen Leistungsbeziehungen (Position 24 und Position 27)	-151.971,80	-164.113,00	-158.273,55	-5.839,45
30.	Aufwendungen aus internen Leistungsbeziehungen		3.000,00	1.137,00	1.863,00
	97 057 60 ILV-Aufwand Kostenerstattungen		3.000,00	1.137,00	1.863,00
31.	Ergebnis der internen Leistungsbeziehungen (Position 29 J. Position 30)		-3.000,00	-1.137,00	-1.863,00
32.	Jahresergebnis nach internen Leistungsbeziehungen (Position 28 und Position 31)	-151.971,80	-167.113,00	-159.410,55	-7.702,45

Teilfinanzrechnung
- Investitionstätigkeit -
- Euro -

Pos.	Bezeichnung	Ergebnis des Vor-	Fortgeschriebener	Ergebnis des Haus-	Vergleich
		jahres	Ansatz des Haus-	haltsjahres	fortgeschriebener
		2016	2017	2017	Ansatz/ Ergebnis des Haus-
					haltsjahres
1	2	3	4	5	6
	Einzahlungen aus Investitionstätigkeit				
6.	Summe investive Einzahlungen				
	Auszahlungen aus Investitionstätigkeit				
8.	Auszahlungen für Baumaßnahmen	4.105,08	0,00	7.342,30	-7.342,30
14.	Summe investive Auszahlungen	4.105,08	0,00	7.342,30	-7.342,30
15.	Saldo aus Investitionstätigkeit (Einzahlungen ./. Auszahlungen)	-4.105,08	0,00	-7.342,30	7.342,30



Gemeinde: 10 Gemeinde Sulzbach (Taunus)
Produktbereich: P06 Kinder-, Jugend- und Familienhilfe
Produktgruppe: P0605 Einrichtungen der Jugendarbeit
Produkt: P06052 Jugendhaus, Ferienspiele
Teilprodukt: P060522 Ferienspiele
Kostenstelle: 06052102 Ferienspiele

Teilergebnisrechnung
- Euro -

Pos.	Bezeichnung	Ergebnis des Vorjahres	Fortgeschriebener Ansatz des Haushaltsjahres	Ergebnis des Haushaltsjahres	Vergleich fortgeschriebener Ansatz/ Ergebnis des Haushaltsjahres (Sp. 4 J. Sp. 5)
		2016	2017	2017	
1	2	3	4	5	6
	Ordentliche Erträge				
2.	Öffentlich-rechtliche Leistungsentgelte	16.170,00	17.150,00	15.574,00	1.576,00
	51 000 04 Verwaltungsgebühren	60,00	150,00	150,00	0,00
	51 103 30 Teilnahmegebühren	16.110,00	17.000,00	15.424,00	1.576,00
3.	Kostenersatzleistungen und -erstattungen		150,00	1.110,00	-960,00
	54 880 00 Kostenerstatt.		150,00	1.110,00	-960,00
10.	Summe der ordentlichen Erträge (Positionen 1 bis 9)	16.170,00	17.300,00	16.684,00	616,00
	Ordentliche Aufwendungen				
11.	Personalaufwendungen	20.245,57	23.000,00	19.461,30	3.538,70
	62 900 00 Sonst. Aufwendungen mit Entgeltcharakter	20.245,57	23.000,00	19.461,30	3.538,70
13.	Aufwendungen für Sach- und Dienstleistungen	23.902,73	28.050,00	22.011,14	6.038,86
	60 005 00 Lebensmittel Einkauf	11.294,95	14.000,00	7.553,72	6.446,28
	60 100 00 Büromat., Drucksachen d. Verwalt. u. ä. Einr.	320,71	500,00	478,43	21,57
	60 110 00 Lehr- und Unterrichtsmittel	0,00	1.000,00	124,26	875,74
	60 111 00 Verbrauchsmaterial	1.616,19	1.500,00	717,00	783,00
	60 302 00 Praxis- und Laborbedarf, Arzneimittel	67,60	0,00		0,00
	61 009 50 Leistungsverrechnung Bauhof	343,00			
	61 730 00 Fremdreinigung	1.855,00	1.400,00	1.887,20	-487,20
	61 740 00 Veranstaltungen	4.165,51	0,00	322,19	-322,19
	61 740 10 VA Ferienspiele	4.111,07	9.500,00	10.928,34	-1.428,34
	68 200 00 Porto und Versandkosten	128,70	150,00	0,00	150,00
15.	Aufwendungen für Zuweisungen und Zuschüsse sowie besondere Finanzaufwendungen	0,00	1.000,00	1.044,50	-44,50
	71 190 00 Übrige sonst. Zuweisungen u. Zuschüsse	0,00	1.000,00	1.044,50	-44,50
19.	Summe der ordentlichen Aufwendungen (Positionen 11 bis 18)	44.148,30	52.050,00	42.516,94	9.533,06
20.	Verwaltungsergebnis (Position 10 J. Position 19)	-27.978,30	-34.750,00	-25.832,94	-8.917,06
23.	Finanzergebnis (Position 21 J. Position 22)				
24.	Ordentliches Ergebnis (Position 20 und Position 23)	-27.978,30	-34.750,00	-25.832,94	-8.917,06
27.	Außerordentliches Ergebnis (Position 25 J. Position 26)				
28.	Jahresergebnis vor internen Leistungsbeziehungen (Position 24 und Position 27)	-27.978,30	-34.750,00	-25.832,94	-8.917,06
30.	Aufwendungen aus internen Leistungsbeziehungen		500,00	408,00	92,00

Teilergebnisrechnung
- Euro -

Pos.	Bezeichnung	Ergebnis des Vor-	Fortgeschriebener	Ergebnis des Haus-	Vergleich fortgeschriebener Ansatz/ Ergebnis des Haus- haltsjahres (Sp. 4 / Sp. 5)
		jahres	Ansatz des Haus- haltsjahres	haltsjahres	
		2016	2017	2017	
	97 057 60 ILV-Aufwand Kostenerstattungen		500,00	408,00	92,00
31.	Ergebnis der internen Leistungsbeziehungen (Position 29 / Position 30)		-500,00	-408,00	-92,00
32.	Jahresergebnis nach internen Leistungsbeziehungen (Position 28 und Position 31)	-27.978,30	-35.250,00	-26.240,94	-9.009,06



Gemeinde:
Produktbereich:
Produktgruppe:
Produkt:

10 Gemeinde Sulzbach (Taunus)
P08 Sportförderung
P0801 Förderung des Sports
P08011 Allgemeine Förderung und Verwaltung des Sports

Teilergebnisrechnung
- Euro -

Pos.	Bezeichnung	Ergebnis des Vorjahres	Fortgeschriebener Ansatz des Haushaltsjahres	Ergebnis des Haushaltsjahres	Vergleich fortgeschriebener Ansatz/ Ergebnis des Haushaltsjahres (Sp. 4 J. Sp. 5)
1	2	2016	2017	2017	6
	Ordentliche Erträge				
10.	Summe der ordentlichen Erträge (Positionen 1 bis 9)		0,00		0,00
	Ordentliche Aufwendungen				
13.	Aufwendungen für Sach- und Dienstleistungen	4.752,88	6.425,00	1.620,66	4.804,34
14.	Abschreibungen	0,00	4.954,00	5.621,00	-667,00
15.	Aufwendungen für Zuweisungen und Zuschüsse sowie besondere Finanzaufwendungen	49.519,08	73.500,00	71.795,80	1.704,20
19.	Summe der ordentlichen Aufwendungen (Positionen 11 bis 18)	54.271,96	84.879,00	79.037,46	5.841,54
20.	Verwaltungsergebnis (Position 10 J. Position 19)	-54.271,96	-84.879,00	-79.037,46	-5.841,54
23.	Finanzergebnis (Position 21 J. Position 22)				
24.	Ordentliches Ergebnis (Position 20 und Position 23)	-54.271,96	-84.879,00	-79.037,46	-5.841,54
27.	Außerordentliches Ergebnis (Position 25 J. Position 26)				
28.	Jahresergebnis vor internen Leistungsbeziehungen (Position 24 und Position 27)	-54.271,96	-84.879,00	-79.037,46	-5.841,54
30.	Aufwendungen aus internen Leistungsbeziehungen		5.750,00	4.296,00	1.454,00
31.	Ergebnis der internen Leistungsbeziehungen (Position 29 J. Position 30)		-5.750,00	-4.296,00	-1.454,00
32.	Jahresergebnis nach internen Leistungsbeziehungen (Position 28 und Position 31)	-54.271,96	-90.629,00	-83.333,46	-7.295,54



Gemeinde: 10 Gemeinde Sulzbach (Taunus)
Produktbereich: P08 Sportförderung
Produktgruppe: P0801 Förderung des Sports
Produkt: P08011 Allgemeine Förderung und Verwaltung des Sports
Teilprodukt: P080111 Förderung des Sports
Kostenstelle: 08011103 Rund um den Finanzplatz Eschborn-Frankfurt

Teilergebnisrechnung
- Euro -

Pos.	Bezeichnung	Ergebnis des Vorjahres	Fortgeschriebener Ansatz des Haushaltsjahres	Ergebnis des Haushaltsjahres	Vergleich fortgeschriebener Ansatz/ Ergebnis des Haushaltsjahres (Sp. 4 ./ Sp. 5)
		2016	2017	2017	
1	2	3	4	5	6
	Ordentliche Erträge				
10.	Summe der ordentlichen Erträge (Positionen 1 bis 9)				
	Ordentliche Aufwendungen				
13.	Aufwendungen für Sach- und Dienstleistungen	4.664,88	925,00	1.620,66	-695,66
	60 300 00 Betriebsstoffe/Verbrauchswerkzeuge	62,88	125,00	831,62	-706,62
	61 009 50 Leistungsverrechnung Bauhof	4.171,50			
	68 620 00 Aufw. Gästebewirtung (Repräsentation)	430,50	800,00	789,04	10,96
15.	Aufwendungen für Zuweisungen und Zuschüsse sowie besondere Finanzaufwendungen	7.500,00	7.500,00	7.500,00	0,00
	71 270 00 Zusch.lfd.a.priv.Unternehmen	7.500,00	7.500,00	7.500,00	0,00
19.	Summe der ordentlichen Aufwendungen (Positionen 11 bis 18)	12.164,88	8.425,00	9.120,66	-695,66
20.	Verwaltungsergebnis (Position 10 ./ Position 19)	-12.164,88	-8.425,00	-9.120,66	695,66
23.	Finanzergebnis (Position 21 ./ Position 22)				
24.	Ordentliches Ergebnis (Position 20 und Position 23)	-12.164,88	-8.425,00	-9.120,66	695,66
27.	Außerordentliches Ergebnis (Position 25 ./ Position 26)				
28.	Jahresergebnis vor internen Leistungsbeziehungen (Position 24 und Position 27)	-12.164,88	-8.425,00	-9.120,66	695,66
30.	Aufwendungen aus internen Leistungsbeziehungen		4.750,00	4.061,00	689,00
	97 057 60 ILV-Aufwand Kostenerstattungen		4.750,00	4.061,00	689,00
31.	Ergebnis der internen Leistungsbeziehungen (Position 29 ./ Position 30)		-4.750,00	-4.061,00	-689,00
32.	Jahresergebnis nach internen Leistungsbeziehungen (Position 28 und Position 31)	-12.164,88	-13.175,00	-13.181,66	6,66



Gemeinde: 10 Gemeinde Sulzbach (Taunus)
Produktbereich: P08 Sportförderung
Produktgruppe: P0801 Förderung des Sports
Produkt: P08011 Allgemeine Förderung und Verwaltung des Sports
Teilprodukt: P080111 Förderung des Sports
Kostenstelle: 8011110 Förderung des Sports

Teilergebnisrechnung
- Euro -

Pos.	Bezeichnung	Ergebnis des Vorjahres	Fortgeschriebener Ansatz des Haushaltsjahres	Ergebnis des Haushaltsjahres	Vergleich fortgeschriebener Ansatz/ Ergebnis des Haushaltsjahres (Sp. 4 J. Sp. 5)
		2016	2017	2017	
1	2	3	4	5	6
	Ordentliche Erträge				
10.	Summe der ordentlichen Erträge (Positionen 1 bis 9)		0,00		0,00
	Ordentliche Aufwendungen				
13.	Aufwendungen für Sach- und Dienstleistungen	88,00	5.500,00	0,00	5.500,00
	61 009 50 Leistungsverrechnung Bauhof	88,00			
	61 390 00 Sonstige weitere Fremdleistungen	0,00	500,00	0,00	500,00
	61 740 00 Veranstaltungen	0,00	5.000,00	0,00	5.000,00
14.	Abschreibungen	0,00	4.954,00	667,00	4.287,00
	66 150 00 Abschr.aktivierte Investitionszuw., etc.	0,00	2.500,00	667,00	1.833,00
	66 200 00 Abschr. Gebäude, Sachanl., Infra.vermögen	0,00	2.454,00	0,00	2.454,00
15.	Aufwendungen für Zuweisungen und Zuschüsse sowie besondere Finanzaufwendungen	42.019,08	66.000,00	64.295,80	1.704,20
	71 190 00 Übrige sonst.Zuweisungen u.Zuschüsse	22.000,00	50.000,00	49.210,30	789,70
	71 281 00 Zuschüsse f.lfd.Zwecke Sport	20.019,08	16.000,00	15.085,50	914,50
19.	Summe der ordentlichen Aufwendungen (Positionen 11 bis 18)	42.107,08	76.454,00	64.962,80	11.491,20
20.	Verwaltungsergebnis (Position 10 J. Position 19)	-42.107,08	-76.454,00	-64.962,80	-11.491,20
23.	Finanzergebnis (Position 21 J. Position 22)				
24.	Ordentliches Ergebnis (Position 20 und Position 23)	-42.107,08	-76.454,00	-64.962,80	-11.491,20
27.	Außerordentliches Ergebnis (Position 25 J. Position 26)				
28.	Jahresergebnis vor internen Leistungsbeziehungen (Position 24 und Position 27)	-42.107,08	-76.454,00	-64.962,80	-11.491,20
30.	Aufwendungen aus internen Leistungsbeziehungen		1.000,00	235,00	765,00
	97 057 60 ILV-Aufwand Kostenerstattungen		1.000,00	235,00	765,00
31.	Ergebnis der internen Leistungsbeziehungen (Position 29 J. Position 30)		-1.000,00	-235,00	-765,00
32.	Jahresergebnis nach internen Leistungsbeziehungen (Position 28 und Position 31)	-42.107,08	-77.454,00	-65.197,80	-12.256,20

Teilfinanzrechnung
- Investitionstätigkeit -
- Euro -

Pos.	Bezeichnung	Ergebnis des Vor-	Fortgeschriebener	Ergebnis des Haus-	Vergleich
		jahres	Ansatz des Haus-	haltsjahres	fortgeschriebener
		2016	2017	2017	Ansatz/ Ergebnis des Haus-
					haltsjahres
1	2	3	4	5	6
	Einzahlungen aus Investitionstätigkeit				
6.	Summe investive Einzahlungen				
	Auszahlungen aus Investitionstätigkeit				
9.	Auszahlungen für Investitionen in das sonstige Sachanlagevermögen und immaterielle Anlagevermögen	0,00	0,00	20.000,00	-20.000,00
10.	davon: Auszahlungen für aktivierte Investitionszuweisungen und -zuschüsse	0,00	0,00	20.000,00	-20.000,00
14.	Summe investive Auszahlungen	0,00	0,00	20.000,00	-20.000,00
15.	Saldo aus Investitionstätigkeit (Einzahlungen ./. Auszahlungen)	0,00	0,00	-20.000,00	20.000,00



Gemeinde:
Produktbereich:
Produktgruppe:
Produkt:

10 Gemeinde Sulzbach (Taunus)
P08 Sportförderung
P0802 Sportstätten und Bäder
P08021 Sportstätten

Teilergebnisrechnung
- Euro -

Pos.	Bezeichnung	Ergebnis des Vorjahres	Fortgeschriebener Ansatz des Haushaltsjahres	Ergebnis des Haushaltsjahres	Vergleich fortgeschriebener Ansatz/ Ergebnis des Haushaltsjahres (Sp. 4 J. Sp. 5)
		2016	2017	2017	
1	2	3	4	5	6
	Ordentliche Erträge				
1.	Privatrechtliche Leistungsentgelte	101.784,21	6.480,00	11.060,14	-4.580,14
3.	Kostenersatzleistungen und -erstattungen		96.000,00	114.610,37	-18.610,37
8.	Erträge aus der Auflösung von Sonderposten aus Investitionszuweisungen, -zuschüssen und Investitionsbeiträgen	26.906,00	23.707,00	26.906,00	-3.199,00
9.	Sonstige ordentliche Erträge		0,00	61,52	-61,52
10.	Summe der ordentlichen Erträge (Positionen 1 bis 9)	128.690,21	126.187,00	152.638,03	-26.451,03
	Ordentliche Aufwendungen				
13.	Aufwendungen für Sach- und Dienstleistungen	327.547,80	585.112,00	516.602,81	68.509,19
14.	Abschreibungen	182.886,00	181.538,00	181.668,07	-130,07
19.	Summe der ordentlichen Aufwendungen (Positionen 11 bis 18)	510.433,80	766.650,00	698.270,88	68.379,12
20.	Verwaltungsergebnis (Position 10 J. Position 19)	-381.743,59	-640.463,00	-545.632,85	-94.830,15
23.	Finanzergebnis (Position 21 J. Position 22)				
24.	Ordentliches Ergebnis (Position 20 und Position 23)	-381.743,59	-640.463,00	-545.632,85	-94.830,15
27.	Außerordentliches Ergebnis (Position 25 J. Position 26)				
28.	Jahresergebnis vor internen Leistungsbeziehungen (Position 24 und Position 27)	-381.743,59	-640.463,00	-545.632,85	-94.830,15
30.	Aufwendungen aus internen Leistungsbeziehungen		12.000,00	9.532,50	2.467,50
31.	Ergebnis der internen Leistungsbeziehungen (Position 29 J. Position 30)		-12.000,00	-9.532,50	-2.467,50
32.	Jahresergebnis nach internen Leistungsbeziehungen (Position 28 und Position 31)	-381.743,59	-652.463,00	-555.165,35	-97.297,65



Gemeinde: 10 Gemeinde Sulzbach (Taunus)
Produktbereich: P08 Sportförderung
Produktgruppe: P0802 Sportstätten und Bäder
Produkt: P08021 Sportstätten
Teilprodukt: P080211 Sportstätten
Kostenstelle: 08021101 Eichwaldhalle I

Teilergebnisrechnung
- Euro -

Pos.	Bezeichnung	Ergebnis des Vorjahres	Fortgeschriebener Ansatz des Haushaltsjahres	Ergebnis des Haushaltsjahres	Vergleich fortgeschriebener Ansatz/ Ergebnis des Haushaltsjahres (Sp. 4 ./ Sp. 5)
		2016	2017	2017	
1	2	3	4	5	6
	Ordentliche Erträge				
1.	Privatrechtliche Leistungsentgelte	96.688,14	1.500,00	4.429,27	-2.929,27
	50 030 00 Überlassung von Gebäuden und Räumen	2.044,80	1.500,00	2.478,99	-978,99
	50 030 01 Überlassung von Gebäuden u. Räumen 19%	0,00	0,00	1.888,65	-1.888,65
	50 030 20 Umsatzerlöse aus Vermietung Sportanlagen	94.581,71	0,00	0,00	0,00
	50 905 00 Nebenkosten Miete / Pacht	61,63	0,00	61,63	-61,63
3.	Kostenersatzleistungen und -erstattungen		96.000,00	114.610,37	-18.610,37
	54 840 00 Kostenerstatt.v.sonst.öff.Bereich		96.000,00	114.610,37	-18.610,37
9.	Sonstige ordentliche Erträge		0,00	61,52	-61,52
	53 910 00 Steuererstattungen		0,00	61,52	-61,52
10.	Summe der ordentlichen Erträge (Positionen 1 bis 9)	96.688,14	97.500,00	119.101,16	-21.601,16
	Ordentliche Aufwendungen				
13.	Aufwendungen für Sach- und Dienstleistungen	158.453,59	265.400,00	216.630,26	48.769,74
	60 300 00 Betriebsstoffe/Verbrauchswerkzeuge	499,65	500,00	497,62	2,38
	60 300 11 Reinigungsmittel	66,05	500,00	650,84	-150,84
	60 301 00 Ersatzbeschaffungen	482,77	2.500,00	1.111,50	1.388,50
	60 302 00 Praxis- und Laborbedarf, Arzneimittel	186,71	450,00	0,00	450,00
	60 510 00 Aufwendungen für Strom	18.157,41	21.000,00	21.925,92	-925,92
	60 530 00 Aufwendungen für Fernwärme	46.239,00	50.000,00	42.518,23	7.481,77
	60 560 00 Aufwendungen für Wasser	1.842,93	1.900,00	1.238,92	661,08
	60 570 00 Aufwendungen für Abwasser	2.911,38	2.900,00	2.427,54	472,46
	60 610 00 Materialaufw. Gebäude u. Außenanlagen	4.102,19	6.500,00	3.257,72	3.242,28
	60 630 00 Materialaufw. Einrichtung.u.Ausstattungen	0,00	2.500,00	205,87	2.294,13
	60 811 00 Kleinmaterial	0,00	1.000,00	51,40	948,60
	61 005 00 Grünflächenpflege	3.535,61	4.000,00	352,20	3.647,80
	61 005 50 Schädlingsbekämpfung	357,00	450,00	267,75	182,25
	61 009 50 Leistungsverrechnung Bauhof	460,76			
	61 331 00 Rufbereitschaft Alarmanlage	544,23	600,00	528,71	71,29
	61 610 00 Fremdinst.Gebäude/Aussenanl.(Bauunterh.)	37.213,82	122.500,00	98.093,91	24.406,09
	61 630 00 Fremdst.v.Einricht.u.Ausstatt.	2.116,57	4.000,00	2.364,62	1.635,38
	61 660 00 Wartungskosten	7.457,62	8.200,00	8.680,98	-480,98
	61 710 00 Aufwendungen für Fremdensorgung	2.345,81	3.200,00	2.392,02	807,98

**Teilergebnisrechnung
- Euro -**

Pos.	Bezeichnung	Ergebnis des Vorjahres	Fortgeschriebener Ansatz des Haushaltsjahres	Ergebnis des Haushaltsjahres	Vergleich fortgeschriebener Ansatz/ Ergebnis des Haushaltsjahres (Sp. 4 J. Sp. 5)
		2016	2017	2017	
	61 730 00 Fremdreinigung	26.074,49	30.000,00	28.838,64	1.161,36
	61 800 00 Skonti, Boni	-2,44	0,00	-67,80	67,80
	67 000 00 Mieten	895,36	1.000,00	1.293,67	-293,67
	67 300 00 Gebühren	2.966,67	1.700,00	0,00	1.700,00
14.	Abschreibungen	0,00	25.760,00	25.871,24	-111,24
	66 200 00 Abschr. Gebäude, Sachanl., Infra.vermögen	0,00	25.760,00	25.760,00	0,00
	66 450 00 Abschreibungen auf Geschäftsausstattung	0,00	0,00	111,24	-111,24
19.	Summe der ordentlichen Aufwendungen (Positionen 11 bis 18)	158.453,59	291.160,00	242.501,50	48.658,50
20.	Verwaltungsergebnis (Position 10 J. Position 19)	-61.765,45	-193.660,00	-123.400,34	-70.259,66
23.	Finanzergebnis (Position 21 J. Position 22)				
24.	Ordentliches Ergebnis (Position 20 und Position 23)	-61.765,45	-193.660,00	-123.400,34	-70.259,66
27.	Außerordentliches Ergebnis (Position 25 J. Position 26)				
28.	Jahresergebnis vor internen Leistungsbeziehungen (Position 24 und Position 27)	-61.765,45	-193.660,00	-123.400,34	-70.259,66
30.	Aufwendungen aus internen Leistungsbeziehungen		3.500,00	925,50	2.574,50
	97 057 60 ILV-Aufwand Kostenerstattungen		3.500,00	925,50	2.574,50
31.	Ergebnis der internen Leistungsbeziehungen (Position 29 J. Position 30)		-3.500,00	-925,50	-2.574,50
32.	Jahresergebnis nach internen Leistungsbeziehungen (Position 28 und Position 31)	-61.765,45	-197.160,00	-124.325,84	-72.834,16

Teilfinanzrechnung
- Investitionstätigkeit -
- Euro -

Pos.	Bezeichnung	Ergebnis des Vor-	Fortgeschriebener	Ergebnis des Haus-	Vergleich fortgeschriebener Ansatz/ Ergebnis des Haus- haltsjahres (Sp. 4 J. Sp. 5) 2017
		jahres	Ansatz des Haus- haltsjahres	haltsjahres	
		2016	2017	2017	
1	2	3	4	5	6
	Einzahlungen aus Investitionstätigkeit				
6.	Summe investive Einzahlungen				
	Auszahlungen aus Investitionstätigkeit				
8.	Auszahlungen für Baumaßnahmen	2.637,06			
9.	Auszahlungen für Investitionen in das sonstige Sachanlagevermögen und immaterielle Anlagevermögen		6.000,00	3.307,24	2.692,76
14.	Summe investive Auszahlungen	2.637,06	6.000,00	3.307,24	2.692,76
15.	Saldo aus Investitionstätigkeit (Einzahlungen J. Auszahlungen)	-2.637,06	-6.000,00	-3.307,24	-2.692,76



Gemeinde: 10 Gemeinde Sulzbach (Taunus)
Produktbereich: P08 Sportförderung
Produktgruppe: P0802 Sportstätten und Bäder
Produkt: P08021 Sportstätten
Teilprodukt: P080211 Sportstätten
Kostenstelle: 08021102 Eichwaldhalle II

Teilergebnisrechnung
- Euro -

Pos.	Bezeichnung	Ergebnis des Vorjahres	Fortgeschriebener Ansatz des Haushaltsjahres	Ergebnis des Haushaltsjahres	Vergleich fortgeschriebener Ansatz/ Ergebnis des Haushaltsjahres (Sp. 4 J. Sp. 5)
		2016	2017	2017	
1	2	3	4	5	6
	Ordentliche Erträge				
1.	Privatrechtliche Leistungsentgelte	2.000,00	1.500,00	2.950,00	-1.450,00
	50 030 00 Überlassung von Gebäuden und Räumen	2.000,00	1.500,00	2.950,00	-1.450,00
8.	Erträge aus der Auflösung von Sonderposten aus Investitionszuweisungen, -zuschüssen und Investitionsbeiträgen	0,00	22.457,00	22.457,00	0,00
	54 600 00 Ertr.Aufl.SoPo Inv.zuweis.öff.Bereich	0,00	22.457,00	22.457,00	0,00
10.	Summe der ordentlichen Erträge (Positionen 1 bis 9)	2.000,00	23.957,00	25.407,00	-1.450,00
	Ordentliche Aufwendungen				
13.	Aufwendungen für Sach- und Dienstleistungen	115.422,08	193.362,00	165.014,54	28.347,46
	60 300 00 Betriebsstoffe/Verbrauchswerkzeuge	499,66	500,00	497,62	2,38
	60 300 11 Reinigungsmittel	66,04	500,00	650,85	-150,85
	60 301 00 Ersatzbeschaffungen	578,05	2.500,00	1.679,83	820,17
	60 302 00 Praxis- und Laborbedarf, Arzneimittel	0,00	450,00	0,00	450,00
	60 510 00 Aufwendungen für Strom	16.630,69	21.000,00	17.618,53	3.381,47
	60 530 00 Aufwendungen für Fernwärme	26.642,00	30.000,00	18.948,17	11.051,83
	60 560 00 Aufwendungen für Wasser	1.079,85	1.100,00	656,52	443,48
	60 570 00 Aufwendungen für Abwasser	3.192,60	3.200,00	2.853,48	346,52
	60 610 00 Materialaufw. Gebäude u.Außenanlagen	1.708,97	6.500,00	2.102,41	4.397,59
	60 630 00 Materialaufw. Einricht.u.Ausstattungen	297,50	2.500,00	0,00	2.500,00
	60 811 00 Kleinmaterial	0,00	1.000,00	54,14	945,86
	61 005 00 Grünflächenpflege	4.236,04	4.000,00	1.351,11	2.648,89
	61 005 50 Schädlingsbekämpfung	357,00	450,00	267,75	182,25
	61 009 50 Leistungsverrechnung Bauhof	1.391,00			
	61 331 00 Rufbereitschaft Alarmanlage	544,22	600,00	528,72	71,28
	61 610 00 Fremdinst.Gebäude/Aussenanl.(Bauunterh.)	15.231,71	70.500,00	69.934,28	565,72
	61 630 00 Fremdst.v.Einricht.u.Ausstatt.	1.523,83	4.000,00	2.820,55	1.179,45
	61 660 00 Wartungskosten	5.907,10	5.550,00	7.747,43	-2.197,43
	61 710 00 Aufwendungen für Fremdsorgung	2.279,27	3.200,00	2.148,00	1.052,00
	61 730 00 Fremdreinigung	23.403,43	27.000,00	27.796,96	-796,96
	61 800 00 Skonti, Boni	-120,11	0,00	-46,68	46,68
	67 000 00 Mieten	895,35	1.000,00	1.293,67	-293,67
	67 002 00 Erbbauzinsen	6.111,20	6.112,00	6.111,20	0,80

**Teilergebnisrechnung
- Euro -**

Pos.	Bezeichnung	Ergebnis des Vorjahres	Fortgeschriebener Ansatz des Haushaltsjahres	Ergebnis des Haushaltsjahres	Vergleich fortgeschriebener Ansatz/ Ergebnis des Haushaltsjahres (Sp. 4 / Sp. 5)
		2016	2017	2017	
	67 300 00 Gebühren	2.966,68	1.700,00	0,00	1.700,00
14.	Abschreibungen	0,00	80.622,00	80.622,00	0,00
	66 200 00 Abschr. Gebäude, Sachanl., Infra.vermögen	0,00	80.622,00	80.622,00	0,00
19.	Summe der ordentlichen Aufwendungen (Positionen 11 bis 18)	115.422,08	273.984,00	245.636,54	28.347,46
20.	Verwaltungsergebnis (Position 10 / Position 19)	-113.422,08	-250.027,00	-220.229,54	-29.797,46
23.	Finanzergebnis (Position 21 / Position 22)				
24.	Ordentliches Ergebnis (Position 20 und Position 23)	-113.422,08	-250.027,00	-220.229,54	-29.797,46
27.	Außerordentliches Ergebnis (Position 25 / Position 26)				
28.	Jahresergebnis vor internen Leistungsbeziehungen (Position 24 und Position 27)	-113.422,08	-250.027,00	-220.229,54	-29.797,46
30.	Aufwendungen aus internen Leistungsbeziehungen		3.500,00	2.837,00	663,00
	97 057 60 ILV-Aufwand Kostenerstattungen		3.500,00	2.837,00	663,00
31.	Ergebnis der internen Leistungsbeziehungen (Position 29 / Position 30)		-3.500,00	-2.837,00	-663,00
32.	Jahresergebnis nach internen Leistungsbeziehungen (Position 28 und Position 31)	-113.422,08	-253.527,00	-223.066,54	-30.460,46



Gemeinde: 10 Gemeinde Sulzbach (Taunus)
Produktbereich: P08 Sportförderung
Produktgruppe: P0802 Sportstätten und Bäder
Produkt: P08021 Sportstätten
Teilprodukt: P080211 Sportstätten
Kostenstelle: 08021103 Sportplatz

Teilergebnisrechnung
- Euro -

Pos.	Bezeichnung	Ergebnis des Vorjahres	Fortgeschriebener Ansatz des Haushaltsjahres	Ergebnis des Haushaltsjahres	Vergleich fortgeschriebener Ansatz/ Ergebnis des Haushaltsjahres (Sp. 4 J. Sp. 5)
		2016	2017	2017	
1	2	3	4	5	6
	Ordentliche Erträge				
1.	Privatrechtliche Leistungsentgelte	3.096,07	3.480,00	3.680,87	-200,87
	50 030 00 Überlassung von Gebäuden und Räumen	0,00	0,00	600,00	-600,00
	50 030 20 Umsatzerlöse aus Vermietung Sportanlagen	475,00	600,00	400,00	200,00
	50 905 00 Nebenkosten Miete / Pacht	2.621,07	2.880,00	2.680,87	199,13
8.	Erträge aus der Auflösung von Sonderposten aus Investitionszuweisungen, -zuschüssen und Investitionsbeiträgen		1.250,00	0,00	1.250,00
	54 600 00 Ertr.Aufl.SoPo Inv.zuweis.öff.Bereich		1.250,00	0,00	1.250,00
10.	Summe der ordentlichen Erträge (Positionen 1 bis 9)	3.096,07	4.730,00	3.680,87	1.049,13
	Ordentliche Aufwendungen				
13.	Aufwendungen für Sach- und Dienstleistungen	53.672,13	126.350,00	134.958,01	-8.608,01
	60 300 00 Betriebsstoffe/Verbrauchswerkzeuge	0,00	300,00	205,84	94,16
	60 300 11 Reinigungsmittel	0,00	300,00	815,68	-515,68
	60 301 00 Ersatzbeschaffungen	358,12	1.000,00	2.229,83	-1.229,83
	60 302 00 Praxis- und Laborbedarf, Arzneimittel	0,00	450,00	0,00	450,00
	60 510 00 Aufwendungen für Strom	6.848,13	8.000,00	6.025,29	1.974,71
	60 520 00 Aufwendungen für Gas	6.630,00	8.000,00	6.373,38	1.626,62
	60 560 00 Aufwendungen für Wasser	3.081,47	2.900,00	5.163,14	-2.263,14
	60 570 00 Aufwendungen für Abwasser	2.558,04	3.000,00	4.225,56	-1.225,56
	60 610 00 Materialaufw. Gebäude u.Außenanlagen	1.194,59	5.500,00	2.418,84	3.081,16
	60 630 00 Materialaufw. Einrichtung u.Ausstattungen	274,76	1.500,00	410,55	1.089,45
	60 811 00 Kleinmaterial	0,00	500,00	0,00	500,00
	61 003 00 Ablese- und Wartungsdienst Heizung	606,19	400,00	0,00	400,00
	61 005 00 Grünflächenpflege	2.385,84	5.000,00	2.385,84	2.614,16
	61 005 50 Schädlingsbekämpfung	190,40	450,00	0,00	450,00
	61 009 50 Leistungsverrechnung Bauhof	3.041,76			
	61 331 00 Rufbereitschaft Alarmanlage	1.187,81	1.000,00	1.023,06	-23,06
	61 610 00 Fremdinst.Gebäude/Außenanl.(Bauunterh.)	9.399,94	63.500,00	75.786,50	-12.286,50
	61 630 00 Fremddinst.v.Einricht.u.Ausstatt.	0,00	3.700,00	2.267,40	1.432,60
	61 660 00 Wartungskosten	894,82	150,00	766,19	-616,19
	61 710 00 Aufwendungen für Fremdentorgung	2.538,62	6.500,00	6.661,40	-161,40
	61 730 00 Fremdreinigung	11.379,54	13.000,00	17.437,45	-4.437,45

**Teilergebnisrechnung
- Euro -**

Pos.	Bezeichnung	Ergebnis des Vorjahres	Fortgeschriebener Ansatz des Haushaltsjahres	Ergebnis des Haushaltsjahres	Vergleich fortgeschriebener Ansatz/ Ergebnis des Haushaltsjahres (Sp. 4 J. Sp. 5)
		2016	2017	2017	
	61 800 00 Skonti, Boni	-9,11	0,00	-26,97	26,97
	67 000 00 Mieten	0,00	600,00	584,11	15,89
	67 000 20 Gerätemieten	586,09			
	67 300 00 Gebühren	525,12	600,00	204,92	395,08
14.	Abschreibungen	12.487,00	75.156,00	41.088,83	34.067,17
	66 200 00 Abschr. Gebäude, Sachanl., Infra.vermögen	12.487,00	73.671,00	41.070,00	32.601,00
	66 300 00 Abschr. techn. Anlagen und Maschinen		1.485,00	0,00	1.485,00
	66 450 00 Abschreibungen auf Geschäftsausstattung		0,00	18,83	-18,83
19.	Summe der ordentlichen Aufwendungen (Positionen 11 bis 18)	66.159,13	201.506,00	176.046,84	25.459,16
20.	Verwaltungsergebnis (Position 10 J. Position 19)	-63.063,06	-196.776,00	-172.365,97	-24.410,03
23.	Finanzergebnis (Position 21 J. Position 22)				
24.	Ordentliches Ergebnis (Position 20 und Position 23)	-63.063,06	-196.776,00	-172.365,97	-24.410,03
27.	Außerordentliches Ergebnis (Position 25 J. Position 26)				
28.	Jahresergebnis vor internen Leistungsbeziehungen (Position 24 und Position 27)	-63.063,06	-196.776,00	-172.365,97	-24.410,03
30.	Aufwendungen aus internen Leistungsbeziehungen		5.000,00	5.770,00	-770,00
	97 057 60 ILV-Aufwand Kostenerstattungen		5.000,00	5.770,00	-770,00
31.	Ergebnis der internen Leistungsbeziehungen (Position 29 J. Position 30)		-5.000,00	-5.770,00	770,00
32.	Jahresergebnis nach internen Leistungsbeziehungen (Position 28 und Position 31)	-63.063,06	-201.776,00	-178.135,97	-23.640,03

Teilfinanzrechnung
- Investitionstätigkeit -
- Euro -

Pos.	Bezeichnung	Ergebnis des Vorjahres	Fortgeschriebener Ansatz des Haushaltsjahres	Ergebnis des Haushaltsjahres	Vergleich fortgeschriebener Ansatz/ Ergebnis des Haushaltsjahres (Sp. 4 ./ Sp. 5) 2017
		2016	2017	2017	
1	2	3	4	5	6
	Einzahlungen aus Investitionstätigkeit				
6.	Summe investive Einzahlungen				
	Auszahlungen aus Investitionstätigkeit				
8.	Auszahlungen für Baumaßnahmen		0,00	15.247,28	-15.247,28
14.	Summe investive Auszahlungen	0,00	0,00	15.247,28	-15.247,28
15.	Saldo aus Investitionstätigkeit (Einzahlungen ./ Auszahlungen)	0,00	0,00	-15.247,28	15.247,28



Gemeinde: 10 Gemeinde Sulzbach (Taunus)
Produktbereich: P09 Räuml. Planung und Entwicklung
Produktgruppe: P0901 Räuml. Planungs- und Entwicklungsmaßnahmen
Produkt: P09011 Grundsätze und Planung

Teilergebnisrechnung
- Euro -

Pos.	Bezeichnung	Ergebnis des Vor-	Fortgeschriebener	Ergebnis des Haus-	Vergleich
		jahres	Ansatz des Haus-	haltsjahres	fortgeschriebener
		2016	2017	2017	Ansatz/ Ergebnis des Haus-
1	2	3	4	5	Ergebnis des Haus-
					haltsjahres (Sp. 4 ./ Sp. 5)
	Ordentliche Erträge				
2.	Öffentlich-rechtliche Leistungsentgelte	4.145,76	2.000,00	3.657,96	-1.657,96
3.	Kostensatzleistungen und -erstattungen	14.511,79	0,00	3.162,66	-3.162,66
8.	Erträge aus der Auflösung von Sonderposten aus Investitionszuweisungen, -zuschüssen und Investitionsbeiträgen	4.543,00	2.858,00	4.543,00	-1.685,00
9.	Sonstige ordentliche Erträge	356.110,94			
10.	Summe der ordentlichen Erträge (Positionen 1 bis 9)	379.311,49	4.858,00	11.363,62	-6.505,62
	Ordentliche Aufwendungen				
11.	Personalaufwendungen	210.916,99	212.108,00	216.771,07	-4.663,07
12.	Versorgungsaufwendungen		0,00	387,68	-387,68
13.	Aufwendungen für Sach- und Dienstleistungen	33.941,15	494.500,00	123.926,14	370.573,86
14.	Abschreibungen	7.491,00	3.312,00	3.312,00	0,00
19.	Summe der ordentlichen Aufwendungen (Positionen 11 bis 18)	252.349,14	709.920,00	344.396,89	365.523,11
20.	Verwaltungsergebnis (Position 10 ./ Position 19)	126.962,35	-705.062,00	-333.033,27	-372.028,73
23.	Finanzergebnis (Position 21 ./ Position 22)				
24.	Ordentliches Ergebnis (Position 20 und Position 23)	126.962,35	-705.062,00	-333.033,27	-372.028,73
27.	Außerordentliches Ergebnis (Position 25 ./ Position 26)				
28.	Jahresergebnis vor internen Leistungsbeziehungen (Position 24 und Position 27)	126.962,35	-705.062,00	-333.033,27	-372.028,73
31.	Ergebnis der internen Leistungsbeziehungen (Position 29 ./ Position 30)				
32.	Jahresergebnis nach internen Leistungsbeziehungen (Position 28 und Position 31)	126.962,35	-705.062,00	-333.033,27	-372.028,73



Gemeinde: 10 Gemeinde Sulzbach (Taunus)
Produktbereich: P09 Räuml. Planung und Entwicklung
Produktgruppe: P0901 Räuml. Planungs- und Entwicklungsmaßnahmen
Produkt: P09011 Grundsätze und Planung
Teilprodukt: P090111 Ortsplanung
Kostenstelle: 9011110 Grundsätze und Planung

Teilergebnisrechnung
- Euro -

Pos.	Bezeichnung	Ergebnis des Vorjahres	Fortgeschriebener Ansatz des Haushaltsjahres	Ergebnis des Haushaltsjahres	Vergleich fortgeschriebener Ansatz/ Ergebnis des Haushaltsjahres (Sp. 4 J. Sp. 5)
		2016	2017	2017	
1	2	3	4	5	6
	Ordentliche Erträge				
2.	Öffentlich-rechtliche Leistungsentgelte	4.145,76	2.000,00	3.657,96	-1.657,96
	51 000 04 Verwaltungsgebühren	4.145,76	2.000,00	3.657,96	-1.657,96
3.	Kostensersatzleistungen und -erstattungen	14.511,79	0,00	3.162,66	-3.162,66
	54 810 00 Kostenerstatt.v.Land	14.511,79	0,00	3.162,66	-3.162,66
8.	Erträge aus der Auflösung von Sonderposten aus Investitionszuweisungen, -zuschüssen und Investitionsbeiträgen	4.543,00	2.858,00	4.543,00	-1.685,00
	54 600 00 Ertr.Aufl.SoPo Inv.zuweis.öff.Bereich	4.543,00	2.858,00	4.543,00	-1.685,00
9.	Sonstige ordentliche Erträge	356.110,94			
	53 900 00 Erträge a.d.Abwicklung v.Baumaßnahmen	356.110,94			
10.	Summe der ordentlichen Erträge (Positionen 1 bis 9)	379.311,49	4.858,00	11.363,62	-6.505,62
	Ordentliche Aufwendungen				
11.	Personalaufwendungen	210.916,99	212.108,00	216.771,07	-4.663,07
	62 000 00 Entg.f.geleist.Arbeitsz.Arbeitn.(Zulag.)	166.994,45	167.802,00	168.781,81	-979,81
	62 230 00 Zuführung zu Urlaubsrückstellungen		0,00	2.990,79	-2.990,79
	62 550 00 Pauschale LOST/KIST	0,00	450,00	0,00	450,00
	64 000 00 AG-Anteil Sozialversicher.Entgeltbereich	29.999,08	30.166,00	30.624,91	-458,91
	64 700 00 Zukunftssich./Zusatzvers. Entgeltbereich	13.923,46	13.690,00	14.373,56	-683,56
12.	Versorgungsaufwendungen		0,00	387,68	-387,68
	64 620 00 Zuführung zu Überstundenrückstellungen		0,00	387,68	-387,68
13.	Aufwendungen für Sach- und Dienstleistungen	33.941,15	494.500,00	123.926,14	370.573,86
	61 009 50 Leistungsverrechnung Bauhof	237,50			
	67 710 00 Aufw.Sachverst.,Rechtsanw.,Gerichtskost.	0,00	20.000,00	2.773,20	17.226,80
	67 720 00 Aufw.Steuerberatung u.Wirtschaftsprüfung		0,00	3.250,00	-3.250,00
	67 731 00 Planungsleistungen	15.176,36	210.000,00	23.259,38	186.740,62
	67 731 01 Planungsleistungen	10.430,86	7.500,00	7.681,57	-181,57
	67 790 00 andere Beratungsleistungen	3.589,52	130.000,00	58.778,03	71.221,97
	67 790 01 andere Beratungsleistungen (Bodenordnung)	4.491,11	107.000,00	0,00	107.000,00
	67 790 02 andere Beratungsleistungen (Bürgermitwirkung)	0,00	20.000,00	28.183,96	-8.183,96
	68 500 00 Aufwendungen für Reisekosten	15,80			
14.	Abschreibungen	7.491,00	3.312,00	3.312,00	0,00

Teilergebnisrechnung
- Euro -

Pos.	Bezeichnung	Ergebnis des Vorjahres	Fortgeschriebener Ansatz des Haushaltsjahres	Ergebnis des Haushaltsjahres	Vergleich fortgeschriebener Ansatz/ Ergebnis des Haushaltsjahres (Sp. 4 / Sp. 5)
		2016	2017	2017	
	66 190 00 Sonst.Abschr.a.immat.Verm.gegenst.d. AV	5.652,00	2.854,00	2.854,00	0,00
	66 450 00 Abschreibungen auf Geschäftsausstattung	1.839,00	458,00	458,00	0,00
19.	Summe der ordentlichen Aufwendungen (Positionen 11 bis 18)	252.349,14	709.920,00	344.396,89	365.523,11
20.	Verwaltungsergebnis (Position 10 / Position 19)	126.962,35	-705.062,00	-333.033,27	-372.028,73
23.	Finanzergebnis (Position 21 / Position 22)				
24.	Ordentliches Ergebnis (Position 20 und Position 23)	126.962,35	-705.062,00	-333.033,27	-372.028,73
27.	Außerordentliches Ergebnis (Position 25 / Position 26)				
28.	Jahresergebnis vor internen Leistungsbeziehungen (Position 24 und Position 27)	126.962,35	-705.062,00	-333.033,27	-372.028,73
31.	Ergebnis der internen Leistungsbeziehungen (Position 29 / Position 30)				
32.	Jahresergebnis nach internen Leistungsbeziehungen (Position 28 und Position 31)	126.962,35	-705.062,00	-333.033,27	-372.028,73



Gemeinde:
Produktbereich:
Produktgruppe:
Produkt:

10 Gemeinde Sulzbach (Taunus)
P10 Bauen und Wohnen
P1001 Bau- und Grundstücksordnung
P10011 Bauen und Objektbetreuung

Teilergebnisrechnung
- Euro -

Pos.	Bezeichnung	Ergebnis des Vorjahres	Fortgeschriebener Ansatz des Haushaltsjahres	Ergebnis des Haushaltsjahres	Vergleich fortgeschriebener Ansatz/ Ergebnis des Haushaltsjahres (Sp. 4 J. Sp. 5)
		2016	2017	2017	
1	2	3	4	5	6
	Ordentliche Erträge				
1.	Privatrechtliche Leistungsentgelte	40,00	0,00	30,00	-30,00
2.	Öffentlich-rechtliche Leistungsentgelte	130,00	0,00	210,00	-210,00
7.	Erträge aus Zuweisungen und Zuschüssen für laufende Zwecke und allgemeine Umlagen	2.451,29	0,00	2.106,90	-2.106,90
8.	Erträge aus der Auflösung von Sonderposten aus Investitionszuweisungen, -zuschüssen und Investitionsbeiträgen	31.781,00	27.555,00	31.781,00	-4.226,00
9.	Sonstige ordentliche Erträge	226,80	227,00	79.007,80	-78.780,80
10.	Summe der ordentlichen Erträge (Positionen 1 bis 9)	34.629,09	27.782,00	113.135,70	-85.353,70
	Ordentliche Aufwendungen				
11.	Personalaufwendungen	283.313,77	277.677,00	241.190,71	36.486,29
12.	Versorgungsaufwendungen		-9.914,00	-245,79	-9.668,21
13.	Aufwendungen für Sach- und Dienstleistungen	31.828,57	73.600,00	24.578,19	49.021,81
14.	Abschreibungen	7.771,00	22.153,00	7.771,00	14.382,00
15.	Aufwendungen für Zuweisungen und Zuschüsse sowie besondere Finanzaufwendungen	0,00	15.000,00	0,00	15.000,00
19.	Summe der ordentlichen Aufwendungen (Positionen 11 bis 18)	322.913,34	378.516,00	273.294,11	105.221,89
20.	Verwaltungsergebnis (Position 10 J. Position 19)	-288.284,25	-350.734,00	-160.158,41	-190.575,59
23.	Finanzergebnis (Position 21 J. Position 22)				
24.	Ordentliches Ergebnis (Position 20 und Position 23)	-288.284,25	-350.734,00	-160.158,41	-190.575,59
27.	Außerordentliches Ergebnis (Position 25 J. Position 26)				
28.	Jahresergebnis vor internen Leistungsbeziehungen (Position 24 und Position 27)	-288.284,25	-350.734,00	-160.158,41	-190.575,59
30.	Aufwendungen aus internen Leistungsbeziehungen		2.000,00	2.881,00	-881,00
31.	Ergebnis der internen Leistungsbeziehungen (Position 29 J. Position 30)		-2.000,00	-2.881,00	881,00
32.	Jahresergebnis nach internen Leistungsbeziehungen (Position 28 und Position 31)	-288.284,25	-352.734,00	-163.039,41	-189.694,59



Gemeinde: 10 Gemeinde Sulzbach (Taunus)
Produktbereich: P10 Bauen und Wohnen
Produktgruppe: P1001 Bau- und Grundstücksordnung
Produkt: P10011 Bauen und Objektbetreuung
Teilprodukt: P100111 Bauverwaltung und Baugenehmigung
Kostenstelle: 10011110 Bauen und Objektbetreuung

Teilergebnisrechnung
 - Euro -

Pos.	Bezeichnung	Ergebnis des Vorjahres	Fortgeschriebener Ansatz des Haushaltsjahres	Ergebnis des Haushaltsjahres	Vergleich fortgeschriebener Ansatz/ Ergebnis des Haushaltsjahres (Sp. 4 ./ Sp. 5)
		2016	2017	2017	
1	2	3	4	5	6
	Ordentliche Erträge				
1.	Privatrechtliche Leistungsentgelte	40,00	0,00	30,00	-30,00
	50 600 00 Umsatzerlöse aus Handelswaren	40,00	0,00	30,00	-30,00
2.	Öffentlich-rechtliche Leistungsentgelte	130,00	0,00	210,00	-210,00
	51 109 30 Nutzungsgebühr Fahrradbox	130,00	0,00	210,00	-210,00
7.	Erträge aus Zuweisungen und Zuschüssen für laufende Zwecke und allgemeine Umlagen	2.451,29	0,00	2.106,90	-2.106,90
	54 280 00 Zusch.f.lfd.Zwecke v.übrigen Bereichen	2.451,29	0,00	2.106,90	-2.106,90
8.	Erträge aus der Auflösung von Sonderposten aus Investitionszuweisungen, -zuschüssen und Investitionsbeiträgen	0,00	27.555,00	0,00	27.555,00
	54 600 00 Ertr.Aufl.SoPo Inv.zuweis.öff.Bereich	0,00	27.555,00	0,00	27.555,00
9.	Sonstige ordentliche Erträge	226,80	227,00	79.007,80	-78.780,80
	53 801 00 Herabsetz./Auflös. Pensionsrückstellungen		0,00	47.932,00	-47.932,00
	53 802 00 Herabsetz./Auflös. Beihilferückstellungen		0,00	30.849,00	-30.849,00
	53 920 00 Erträge Eigenbeteiligung §6 a HBeihVO	226,80	227,00	226,80	0,20
10.	Summe der ordentlichen Erträge (Positionen 1 bis 9)	2.848,09	27.782,00	81.354,70	-53.572,70
	Ordentliche Aufwendungen				
11.	Personalaufwendungen	283.313,77	277.677,00	241.190,71	36.486,29
	62 000 00 Entg.f.geleist.Arbeitsz.Arbeitrn.(Zulag.)	218.751,02	213.448,00	173.557,52	39.890,48
	62 230 00 Zuführung zu Urlaubsrückstellungen		0,00	2.817,53	-2.817,53
	62 550 00 Pauschale LOST/KIST	0,00	945,00	0,00	945,00
	64 000 00 AG-Anteil Sozialversich.Entgeltbereich	44.724,31	44.636,00	45.007,42	-371,42
	64 700 00 Zukunftssich./Zusatzvers. Entgeltbereich	19.838,44	18.648,00	19.808,24	-1.160,24
12.	Versorgungsaufwendungen		-9.914,00	-245,79	-9.668,21
	64 600 00 Zuführung zu Pensionsrückstellungen		-6.695,00	0,00	-6.695,00
	64 610 00 Zuführung zu Beihilferückstellungen		-3.219,00	0,00	-3.219,00
	64 620 00 Zuführung zu Überstundenrückstellungen		0,00	-245,79	245,79
13.	Aufwendungen für Sach- und Dienstleistungen	31.828,57	73.600,00	24.578,19	49.021,81
	60 100 00 Büromat.,Drucksachen d.Verwalt.u.ä.Eintr.	0,00	400,00	7,89	392,11
	60 301 00 Ersatzbeschaffungen	0,00	1.000,00	56,00	944,00

**Teilergebnisrechnung
- Euro -**

Pos.	Bezeichnung	Ergebnis des Vorjahres	Fortgeschriebener Ansatz des Haushaltsjahres	Ergebnis des Haushaltsjahres	Vergleich fortgeschriebener Ansatz/ Ergebnis des Haushaltsjahres (Sp. 4 J. Sp. 5)
		2016	2017	2017	
	60 630 00 Materialaufw. Einricht.u.Ausstattungen	39,72	1.000,00	122,36	877,64
	60 700 00 Aufw.f.Berufskl.,Arb.schuttmittel u.ä.		200,00	60,27	139,73
	61 009 50 Leistungsverrechnung Bauhof	2.734,75			
	61 660 30 Wartung für Hard- und Software	9.589,90	10.000,00	9.917,15	82,85
	61 740 00 Veranstaltungen	5.628,75	7.500,00	2.870,08	4.629,92
	61 800 00 Skonti, Boni	-2,22	0,00	-8,32	8,32
	67 731 00 Planungsleistungen	9.098,82	40.000,00	5.249,89	34.750,11
	68 100 00 Zeitung.u.Fachliteratur d.Verwalt. u.ä.E	949,53	1.500,00	545,78	954,22
	68 101 00 Digitalisierungskosten	0,00	2.000,00	0,00	2.000,00
	68 500 00 Aufwendungen für Reisekosten	817,52	2.000,00	1.314,70	685,30
	68 800 00 Aufwendungen für Fort- u. Weiterbildung	2.971,80	8.000,00	4.442,39	3.557,61
14.	Abschreibungen	0,00	22.153,00	0,00	22.153,00
	66 150 00 Abschr.aktivierte Investitionszuw., etc.	0,00	22.153,00	0,00	22.153,00
15.	Aufwendungen für Zuweisungen und Zuschüsse sowie besondere Finanzaufwendungen	0,00	15.000,00	0,00	15.000,00
	71 190 00 Übrige sonst.Zuweisungen u.Zuschüsse	0,00	15.000,00	0,00	15.000,00
19.	Summe der ordentlichen Aufwendungen (Positionen 11 bis 18)	315.142,34	378.516,00	265.523,11	112.992,89
20.	Verwaltungsergebnis (Position 10 J. Position 19)	-312.294,25	-350.734,00	-184.168,41	-166.565,59
23.	Finanzergebnis (Position 21 J. Position 22)				
24.	Ordentliches Ergebnis (Position 20 und Position 23)	-312.294,25	-350.734,00	-184.168,41	-166.565,59
27.	Außerordentliches Ergebnis (Position 25 J. Position 26)				
28.	Jahresergebnis vor internen Leistungsbeziehungen (Position 24 und Position 27)	-312.294,25	-350.734,00	-184.168,41	-166.565,59
30.	Aufwendungen aus internen Leistungsbeziehungen		2.000,00	2.881,00	-881,00
	97 057 60 ILV-Aufwand Kostenerstattungen		2.000,00	2.881,00	-881,00
31.	Ergebnis der internen Leistungsbeziehungen (Position 29 J. Position 30)		-2.000,00	-2.881,00	881,00
32.	Jahresergebnis nach internen Leistungsbeziehungen (Position 28 und Position 31)	-312.294,25	-352.734,00	-187.049,41	-165.684,59

Teilfinanzrechnung
- Investitionstätigkeit -
- Euro -

Pos.	Bezeichnung	Ergebnis des Vor-	Fortgeschriebener	Ergebnis des Haus-	Vergleich fortgeschriebener Ansatz/ Ergebnis des Haus- haltsjahres (Sp. 4 J. Sp. 5) 2017
		jahres	Ansatz des Haus- haltsjahres	haltsjahres	
		2016	2017	2017	
1	2	3	4	5	6
	Einzahlungen aus Investitionstätigkeit				
6.	Summe investive Einzahlungen				
	Auszahlungen aus Investitionstätigkeit				
9.	Auszahlungen für Investitionen in das sonstige Sachanlagevermögen und immaterielle Anlagevermögen		200.000,00	0,00	200.000,00
10.	davon: Auszahlungen für aktivierte Investitionszuweisungen und -zuschüsse		200.000,00	0,00	200.000,00
14.	Summe investive Auszahlungen		200.000,00	0,00	200.000,00
15.	Saldo aus Investitionstätigkeit (Einzahlungen J. Auszahlungen)		-200.000,00	0,00	-200.000,00



Gemeinde:
Produktbereich:
Produktgruppe:
Produkt:

10 Gemeinde Sulzbach (Taunus)
P10 Bauen und Wohnen
P1002 Wohnbauförderung
P10021 Wohnbauförderung

Teilergebnisrechnung
- Euro -

Pos.	Bezeichnung	Ergebnis des Vorjahres	Fortgeschriebener Ansatz des Haushaltsjahres	Ergebnis des Haushaltsjahres	Vergleich fortgeschriebener Ansatz/ Ergebnis des Haushaltsjahres (Sp. 4 J. Sp. 5)
		2016	2017	2017	
1	2	3	4	5	6
	Ordentliche Erträge				
10.	Summe der ordentlichen Erträge (Positionen 1 bis 9)				
	Ordentliche Aufwendungen				
14.	Abschreibungen	17.154,00	6.003,00	17.154,00	-11.151,00
15.	Aufwendungen für Zuweisungen und Zuschüsse sowie besondere Finanzaufwendungen	0,00	40.000,00	1.894,50	38.105,50
19.	Summe der ordentlichen Aufwendungen (Positionen 11 bis 18)	17.154,00	46.003,00	19.048,50	26.954,50
20.	Verwaltungsergebnis (Position 10 J. Position 19)	-17.154,00	-46.003,00	-19.048,50	-26.954,50
23.	Finanzergebnis (Position 21 J. Position 22)				
24.	Ordentliches Ergebnis (Position 20 und Position 23)	-17.154,00	-46.003,00	-19.048,50	-26.954,50
27.	Außerordentliches Ergebnis (Position 25 J. Position 26)				
28.	Jahresergebnis vor internen Leistungsbeziehungen (Position 24 und Position 27)	-17.154,00	-46.003,00	-19.048,50	-26.954,50
31.	Ergebnis der internen Leistungsbeziehungen (Position 29 J. Position 30)				
32.	Jahresergebnis nach internen Leistungsbeziehungen (Position 28 und Position 31)	-17.154,00	-46.003,00	-19.048,50	-26.954,50



Gemeinde: 10 Gemeinde Sulzbach (Taunus)
Produktbereich: P10 Bauen und Wohnen
Produktgruppe: P1002 Wohnbauförderung
Produkt: P10021 Wohnbauförderung
Teilprodukt: P100211 Wohnbauförderung
Kostenstelle: 10021102 Zuschüsse Modernisierung (Energiemaßnahmen)

Teilergebnisrechnung
 - Euro -

Pos.	Bezeichnung	Ergebnis des Vorjahres	Fortgeschriebener Ansatz des Haushaltsjahres	Ergebnis des Haushaltsjahres	Vergleich fortgeschriebener Ansatz/ Ergebnis des Haushaltsjahres (Sp. 4 ./ Sp. 5)
		2016	2017	2017	
1	2	3	4	5	6
	Ordentliche Erträge				
10.	Summe der ordentlichen Erträge (Positionen 1 bis 9)				
	Ordentliche Aufwendungen				
14.	Abschreibungen	14.730,00	6.003,00	14.730,00	-8.727,00
	66 150 00 Abschr.aktivierte Investitionszuw., etc.	14.730,00	6.003,00	14.730,00	-8.727,00
15.	Aufwendungen für Zuweisungen und Zuschüsse sowie besondere Finanzaufwendungen	0,00	40.000,00	1.894,50	38.105,50
	71 190 00 Übrige sonst.Zuweisungen u.Zuschüsse	0,00	40.000,00	1.894,50	38.105,50
19.	Summe der ordentlichen Aufwendungen (Positionen 11 bis 18)	14.730,00	46.003,00	16.624,50	29.378,50
20.	Verwaltungsergebnis (Position 10 ./ Position 19)	-14.730,00	-46.003,00	-16.624,50	-29.378,50
23.	Finanzergebnis (Position 21 ./ Position 22)				
24.	Ordentliches Ergebnis (Position 20 und Position 23)	-14.730,00	-46.003,00	-16.624,50	-29.378,50
27.	Außerordentliches Ergebnis (Position 25 ./ Position 26)				
28.	Jahresergebnis vor internen Leistungsbeziehungen (Position 24 und Position 27)	-14.730,00	-46.003,00	-16.624,50	-29.378,50
31.	Ergebnis der internen Leistungsbeziehungen (Position 29 ./ Position 30)				
32.	Jahresergebnis nach internen Leistungsbeziehungen (Position 28 und Position 31)	-14.730,00	-46.003,00	-16.624,50	-29.378,50



Gemeinde:
Produktbereich:
Produktgruppe:
Produkt:

10 Gemeinde Sulzbach (Taunus)
P11 Ver- und Entsorgung
P1106 Abfallwirtschaft
P11061 Abfallwirtschaft

Teilergebnisrechnung
- Euro -

Pos.	Bezeichnung	Ergebnis des Vorjahres	Fortgeschriebener Ansatz des Haushaltsjahres	Ergebnis des Haushaltsjahres	Vergleich fortgeschriebener Ansatz/ Ergebnis des Haushaltsjahres (Sp. 4 J. Sp. 5)
		2016	2017	2017	
1	2	3	4	5	6
	Ordentliche Erträge				
1.	Privatrechtliche Leistungsentgelte	970,00	0,00	390,00	-390,00
2.	Öffentlich-rechtliche Leistungsentgelte	725.893,97	758.872,00	797.101,70	-38.229,70
9.	Sonstige ordentliche Erträge	58.040,48	61.276,00	62.615,84	-1.339,84
10.	Summe der ordentlichen Erträge (Positionen 1 bis 9)	784.904,45	820.148,00	860.107,54	-39.959,54
	Ordentliche Aufwendungen				
11.	Personalaufwendungen	30.190,56	29.381,00	29.334,87	46,13
13.	Aufwendungen für Sach- und Dienstleistungen	301.996,42	319.446,00	375.441,46	-55.995,46
15.	Aufwendungen für Zuweisungen und Zuschüsse sowie besondere Finanzaufwendungen	452.717,47	492.390,00	452.796,28	39.593,72
19.	Summe der ordentlichen Aufwendungen (Positionen 11 bis 18)	784.904,45	841.217,00	857.572,61	-16.355,61
20.	Verwaltungsergebnis (Position 10 J. Position 19)	0,00	-21.069,00	2.534,93	-23.603,93
23.	Finanzergebnis (Position 21 J. Position 22)				
24.	Ordentliches Ergebnis (Position 20 und Position 23)	0,00	-21.069,00	2.534,93	-23.603,93
26.	Außerordentliche Aufwendungen		0,00	2.534,93	-2.534,93
27.	Außerordentliches Ergebnis (Position 25 J. Position 26)		0,00	-2.534,93	2.534,93
28.	Jahresergebnis vor internen Leistungsbeziehungen (Position 24 und Position 27)	0,00	-21.069,00	0,00	-21.069,00
30.	Aufwendungen aus internen Leistungsbeziehungen		3.283,00	2.333,00	950,00
31.	Ergebnis der internen Leistungsbeziehungen (Position 29 J. Position 30)		-3.283,00	-2.333,00	-950,00
32.	Jahresergebnis nach internen Leistungsbeziehungen (Position 28 und Position 31)	0,00	-24.352,00	-2.333,00	-22.019,00



Gemeinde: 10 Gemeinde Sulzbach (Taunus)
Produktbereich: P11 Ver- und Entsorgung
Produktgruppe: P1106 Abfallwirtschaft
Produkt: P11061 Abfallwirtschaft
Teilprodukt: P110611 Abfallwirtschaft
Kostenstelle: 11061110 Abfallwirtschaft

Teilergebnisrechnung
- Euro -

Pos.	Bezeichnung	Ergebnis des Vorjahres	Fortgeschriebener Ansatz des Haushaltsjahres	Ergebnis des Haushaltsjahres	Vergleich fortgeschriebener Ansatz/ Ergebnis des Haushaltsjahres (Sp. 4 ./ Sp. 5)
		2016	2017	2017	
1	2	3	4	5	6
	Ordentliche Erträge				
1.	Privatrechtliche Leistungsentgelte	970,00	0,00	390,00	-390,00
	50 600 10 Bio-Abfalltüten	232,00	0,00	320,00	-320,00
	50 600 11 Bio-Abfalleimer	18,00			
	50 600 12 Sonderangebot (2x50 Tüten + 1 Eimer)	720,00	0,00	70,00	-70,00
2.	Öffentlich-rechtliche Leistungsentgelte	725.893,97	758.872,00	797.101,70	-38.229,70
	51 101 60 Abfall	798.573,60	755.449,00	795.826,55	-40.377,55
	51 101 64 Müllsack	1.681,20	3.283,00	1.677,60	1.605,40
	51 101 65 Entsorgung Altreifen	350,00	140,00	693,00	-553,00
	51 101 70 Abfall Vorjahre	-74.710,83	0,00	-1.095,45	1.095,45
9.	Sonstige ordentliche Erträge	58.040,48	61.276,00	62.615,84	-1.339,84
	53 090 00 sonstige Nebenerlöse	58.040,48	61.276,00	62.615,84	-1.339,84
10.	Summe der ordentlichen Erträge (Positionen 1 bis 9)	784.904,45	820.148,00	860.107,54	-39.959,54
	Ordentliche Aufwendungen				
11.	Personalaufwendungen	30.190,56	29.381,00	29.334,87	46,13
	62 000 00 Entg.f.geleist.Arbeitsz.Arbeitn.(Zulag.)	23.418,66	22.747,00	22.932,11	-185,11
	62 230 00 Zuführung zu Urlaubsrückstellungen		0,00	-319,84	319,84
	62 550 00 Pauschale LOST/KIST	0,00	107,00	0,00	107,00
	64 000 00 AG-Anteil Sozialversich.Entgeltbereich	4.779,99	4.667,00	4.719,62	-52,62
	64 700 00 Zukunftssich./Zusatzvers. Entgeltbereich	1.991,91	1.860,00	2.002,98	-142,98
13.	Aufwendungen für Sach- und Dienstleistungen	301.996,42	319.446,00	375.441,46	-55.995,46
	60 100 00 Büromat.,Drucksachen d.Verwalt.u.ä.Eintr.		200,00	2.156,61	-1.956,61
	60 890 00 Übriger sonstiger Materialaufwand	6.258,66	3.283,00	0,00	3.283,00
	61 009 50 Leistungsverrechnung Bauhof	2.148,50			
	61 311 00 Aufwandsentschädigungen Patentschaften	6.134,40	7.660,00	6.134,40	1.525,60
	61 710 00 Aufwendungen für Fremdentorgung	247.203,57	280.020,00	284.783,61	-4.763,61
	67 710 00 Aufw.Sachverst.,Rechtsanw.,Gerichtskost.	0,00	25.000,00	29.916,61	-4.916,61
	68 610 00 Aufwendungen für Öffentlichkeitsarbeit	2.874,06	3.283,00	5.480,45	-2.197,45
	68 800 00 Aufwendungen für Fort- u. Weiterbildung		0,00	940,10	-940,10
	69 701 00 Rücklagenzuführung	37.377,23	0,00	46.029,68	-46.029,68
15.	Aufwendungen für Zuweisungen und Zuschüsse sowie besondere Finanzaufwendungen	452.717,47	492.390,00	452.796,28	39.593,72

**Teilergebnisrechnung
- Euro -**

Pos.	Bezeichnung	Ergebnis des Vorjahres	Fortgeschriebener Ansatz des Haushaltsjahres	Ergebnis des Haushaltsjahres	Vergleich fortgeschriebener Ansatz/ Ergebnis des Haushaltsjahres (Sp. 4 J. Sp. 5)
		2016	2017	2017	
	71 230 00 Zuweis.f.lfd. Zwecke an Zweckverbände	452.717,47	492.390,00	452.796,28	39.593,72
19.	Summe der ordentlichen Aufwendungen (Positionen 11 bis 18)	784.904,45	841.217,00	857.572,61	-16.355,61
20.	Verwaltungsergebnis (Position 10 J. Position 19)	0,00	-21.069,00	2.534,93	-23.603,93
23.	Finanzergebnis (Position 21 J. Position 22)				
24.	Ordentliches Ergebnis (Position 20 und Position 23)	0,00	-21.069,00	2.534,93	-23.603,93
26.	Außerordentliche Aufwendungen		0,00	2.534,93	-2.534,93
	79 700 00 Periodenfremde Aufwendungen		0,00	2.534,93	-2.534,93
27.	Außerordentliches Ergebnis (Position 25 J. Position 26)		0,00	-2.534,93	2.534,93
28.	Jahresergebnis vor internen Leistungsbeziehungen (Position 24 und Position 27)	0,00	-21.069,00	0,00	-21.069,00
30.	Aufwendungen aus internen Leistungsbeziehungen		3.283,00	2.333,00	950,00
	97 057 60 ILV-Aufwand Kostenerstattungen		3.283,00	2.333,00	950,00
31.	Ergebnis der internen Leistungsbeziehungen (Position 29 J. Position 30)		-3.283,00	-2.333,00	-950,00
32.	Jahresergebnis nach internen Leistungsbeziehungen (Position 28 und Position 31)	0,00	-24.352,00	-2.333,00	-22.019,00



Gemeinde:
Produktbereich:
Produktgruppe:
Produkt:

10 Gemeinde Sulzbach (Taunus)
P11 Ver- und Entsorgung
P1101 Elektrizitätsversorgung
P11011 Elektrizitätsversorgung

Teilergebnisrechnung
- Euro -

Pos.	Bezeichnung	Ergebnis des Vorjahres	Fortgeschriebener Ansatz des Haushaltsjahres	Ergebnis des Haushaltsjahres	Vergleich fortgeschriebener Ansatz/ Ergebnis des Haushaltsjahres (Sp. 4 ./ Sp. 5)
		2016	2017	2017	
1	2	3	4	5	6
	Ordentliche Erträge				
9.	Sonstige ordentliche Erträge	320.128,54	340.000,00	311.503,45	28.496,55
10.	Summe der ordentlichen Erträge (Positionen 1 bis 9)	320.128,54	340.000,00	311.503,45	28.496,55
	Ordentliche Aufwendungen				
19.	Summe der ordentlichen Aufwendungen (Positionen 11 bis 18)				
20.	Verwaltungsergebnis (Position 10 ./ Position 19)	320.128,54	340.000,00	311.503,45	28.496,55
23.	Finanzergebnis (Position 21 ./ Position 22)				
24.	Ordentliches Ergebnis (Position 20 und Position 23)	320.128,54	340.000,00	311.503,45	28.496,55
27.	Außerordentliches Ergebnis (Position 25 ./ Position 26)				
28.	Jahresergebnis vor internen Leistungsbeziehungen (Position 24 und Position 27)	320.128,54	340.000,00	311.503,45	28.496,55
31.	Ergebnis der internen Leistungsbeziehungen (Position 29 ./ Position 30)				
32.	Jahresergebnis nach internen Leistungsbeziehungen (Position 28 und Position 31)	320.128,54	340.000,00	311.503,45	28.496,55



Gemeinde: 10 Gemeinde Sulzbach (Taunus)
Produktbereich: P11 Ver- und Entsorgung
Produktgruppe: P1101 Elektrizitätsversorgung
Produkt: P11011 Elektrizitätsversorgung
Teilprodukt: P110111 Elektrizitätsversorgung
Kostenstelle: 11011101 Elektrizitätsversorgung

Teilergebnisrechnung
- Euro -

Pos.	Bezeichnung	Ergebnis des Vorjahres	Fortgeschriebener Ansatz des Haushaltsjahres	Ergebnis des Haushaltsjahres	Vergleich fortgeschriebener Ansatz/ Ergebnis des Haushaltsjahres (Sp. 4 J. Sp. 5)
		2016	2017	2017	
1	2	3	4	5	6
	Ordentliche Erträge				
9.	Sonstige ordentliche Erträge	320.128,54	340.000,00	311.503,45	28.496,55
	53 091 00 Konzessionsabgabe Strom	320.128,54	340.000,00	311.503,45	28.496,55
10.	Summe der ordentlichen Erträge (Positionen 1 bis 9)	320.128,54	340.000,00	311.503,45	28.496,55
	Ordentliche Aufwendungen				
19.	Summe der ordentlichen Aufwendungen (Positionen 11 bis 18)				
20.	Verwaltungsergebnis (Position 10 J. Position 19)	320.128,54	340.000,00	311.503,45	28.496,55
23.	Finanzergebnis (Position 21 J. Position 22)				
24.	Ordentliches Ergebnis (Position 20 und Position 23)	320.128,54	340.000,00	311.503,45	28.496,55
27.	Außerordentliches Ergebnis (Position 25 J. Position 26)				
28.	Jahresergebnis vor internen Leistungsbeziehungen (Position 24 und Position 27)	320.128,54	340.000,00	311.503,45	28.496,55
31.	Ergebnis der internen Leistungsbeziehungen (Position 29 J. Position 30)				
32.	Jahresergebnis nach internen Leistungsbeziehungen (Position 28 und Position 31)	320.128,54	340.000,00	311.503,45	28.496,55



Gemeinde:
Produktbereich:
Produktgruppe:
Produkt:

10 Gemeinde Sulzbach (Taunus)
P11 Ver- und Entsorgung
P1102 Gasversorgung
P11021 Gasversorgung

Teilergebnisrechnung
- Euro -

Pos.	Bezeichnung	Ergebnis des Vorjahres	Fortgeschriebener Ansatz des Haushaltsjahres	Ergebnis des Haushaltsjahres	Vergleich fortgeschriebener Ansatz/ Ergebnis des Haushaltsjahres (Sp. 4 ./ Sp. 5)
		2016	2017	2017	
1	2	3	4	5	6
	Ordentliche Erträge				
9.	Sonstige ordentliche Erträge	27.758,11	23.000,00	23.468,69	-468,69
10.	Summe der ordentlichen Erträge (Positionen 1 bis 9)	27.758,11	23.000,00	23.468,69	-468,69
	Ordentliche Aufwendungen				
19.	Summe der ordentlichen Aufwendungen (Positionen 11 bis 18)				
20.	Verwaltungsergebnis (Position 10 ./ Position 19)	27.758,11	23.000,00	23.468,69	-468,69
23.	Finanzergebnis (Position 21 ./ Position 22)				
24.	Ordentliches Ergebnis (Position 20 und Position 23)	27.758,11	23.000,00	23.468,69	-468,69
27.	Außerordentliches Ergebnis (Position 25 ./ Position 26)				
28.	Jahresergebnis vor internen Leistungsbeziehungen (Position 24 und Position 27)	27.758,11	23.000,00	23.468,69	-468,69
31.	Ergebnis der internen Leistungsbeziehungen (Position 29 ./ Position 30)				
32.	Jahresergebnis nach internen Leistungsbeziehungen (Position 28 und Position 31)	27.758,11	23.000,00	23.468,69	-468,69



Gemeinde: 10 Gemeinde Sulzbach (Taunus)
Produktbereich: P11 Ver- und Entsorgung
Produktgruppe: P1102 Gasversorgung
Produkt: P11021 Gasversorgung
Teilprodukt: P110211 Gasversorgung
Kostenstelle: 11021101 Gasversorgung

Teilergebnisrechnung
- Euro -

Pos.	Bezeichnung	Ergebnis des Vorjahres	Fortgeschriebener Ansatz des Haushaltsjahres	Ergebnis des Haushaltsjahres	Vergleich fortgeschriebener Ansatz/ Ergebnis des Haushaltsjahres (Sp. 4 J. Sp. 5)
		2016	2017	2017	
1	2	3	4	5	6
	Ordentliche Erträge				
9.	Sonstige ordentliche Erträge	27.758,11	23.000,00	23.468,69	-468,69
	53 091 01 Konzessionsabgabe Gas	27.758,11	23.000,00	23.468,69	-468,69
10.	Summe der ordentlichen Erträge (Positionen 1 bis 9)	27.758,11	23.000,00	23.468,69	-468,69
	Ordentliche Aufwendungen				
19.	Summe der ordentlichen Aufwendungen (Positionen 11 bis 18)				
20.	Verwaltungsergebnis (Position 10 J. Position 19)	27.758,11	23.000,00	23.468,69	-468,69
23.	Finanzergebnis (Position 21 J. Position 22)				
24.	Ordentliches Ergebnis (Position 20 und Position 23)	27.758,11	23.000,00	23.468,69	-468,69
27.	Außerordentliches Ergebnis (Position 25 J. Position 26)				
28.	Jahresergebnis vor internen Leistungsbeziehungen (Position 24 und Position 27)	27.758,11	23.000,00	23.468,69	-468,69
31.	Ergebnis der internen Leistungsbeziehungen (Position 29 J. Position 30)				
32.	Jahresergebnis nach internen Leistungsbeziehungen (Position 28 und Position 31)	27.758,11	23.000,00	23.468,69	-468,69



Gemeinde: 10 Gemeinde Sulzbach (Taunus)
Produktbereich: P12 Verkehrsflächen und -anlagen, ÖPNV
Produktgruppe: P1201 Gemeindestraßen
Produkt: P12011 Gemeindestraßen

Teilergebnisrechnung
- Euro -

Pos.	Bezeichnung	Ergebnis des Vorjahres	Fortgeschriebener Ansatz des Haushaltsjahres	Ergebnis des Haushaltsjahres	Vergleich fortgeschriebener Ansatz/ Ergebnis des Haushaltsjahres (Sp. 4 ./ Sp. 5)
		2016	2017	2017	
1	2	3	4	5	6
	Ordentliche Erträge				
9.	Sonstige ordentliche Erträge	3.942,96	0,00	3.229,21	-3.229,21
10.	Summe der ordentlichen Erträge (Positionen 1 bis 9)	3.942,96	0,00	3.229,21	-3.229,21
	Ordentliche Aufwendungen				
13.	Aufwendungen für Sach- und Dienstleistungen	391.465,34	508.400,00	356.724,78	151.675,22
14.	Abschreibungen	149.609,49	116.893,00	139.418,50	-22.525,50
19.	Summe der ordentlichen Aufwendungen (Positionen 11 bis 18)	541.074,83	625.293,00	496.143,28	129.149,72
20.	Verwaltungsergebnis (Position 10 ./ Position 19)	-537.131,87	-625.293,00	-492.914,07	-132.378,93
23.	Finanzergebnis (Position 21 ./ Position 22)				
24.	Ordentliches Ergebnis (Position 20 und Position 23)	-537.131,87	-625.293,00	-492.914,07	-132.378,93
25.	Außerordentliche Erträge		0,00	42.933,19	-42.933,19
26.	Außerordentliche Aufwendungen		0,00	6.153,71	-6.153,71
27.	Außerordentliches Ergebnis (Position 25 ./ Position 26)		0,00	36.779,48	-36.779,48
28.	Jahresergebnis vor internen Leistungsbeziehungen (Position 24 und Position 27)	-537.131,87	-625.293,00	-456.134,59	-169.158,41
30.	Aufwendungen aus internen Leistungsbeziehungen		25.100,00	24.106,00	994,00
31.	Ergebnis der internen Leistungsbeziehungen (Position 29 ./ Position 30)		-25.100,00	-24.106,00	-994,00
32.	Jahresergebnis nach internen Leistungsbeziehungen (Position 28 und Position 31)	-537.131,87	-650.393,00	-480.240,59	-170.152,41



Gemeinde: 10 Gemeinde Sulzbach (Taunus)
Produktbereich: P12 Verkehrsflächen und-anlagen,ÖPNV
Produktgruppe: P1201 Gemeindestraßen
Produkt: P12011 Gemeindestraßen
Teilprodukt: P120111 Gemeindestraßen
Kostenstelle: 12011101 Gemeindestraßen

Teilergebnisrechnung
- Euro -

Pos.	Bezeichnung	Ergebnis des Vorjahres	Fortgeschriebener Ansatz des Haushaltsjahres	Ergebnis des Haushaltsjahres	Vergleich fortgeschriebener Ansatz/ Ergebnis des Haushaltsjahres (Sp. 4 J. Sp. 5)
		2016	2017	2017	
1	2	3	4	5	6
	Ordentliche Erträge				
9.	Sonstige ordentliche Erträge	3.942,96	0,00	3.229,21	-3.229,21
	53 300 00 Erträge aus Schadensersatzleistungen	1.474,60			
	53 900 00 Erträge a.d.Abwicklung v.Baumaßnahmen	2.468,36	0,00	3.229,21	-3.229,21
10.	Summe der ordentlichen Erträge (Positionen 1 bis 9)	3.942,96	0,00	3.229,21	-3.229,21
	Ordentliche Aufwendungen				
13.	Aufwendungen für Sach- und Dienstleistungen	259.526,09	371.400,00	228.770,45	142.629,55
	60 300 50 Verkehrsschilder	1.896,19	7.000,00	3.510,79	3.489,21
	60 510 00 Aufwendungen für Strom	0,00	1.500,00	0,00	1.500,00
	60 570 00 Aufwendungen für Abwasser	170.557,50	146.000,00	170.557,50	-24.557,50
	60 650 00 Materialaufw. Straßen, Wege, Plätze u.ä.	3.158,61	2.000,00	2.902,70	-902,70
	60 690 00 Sonst.Materialaufw.Reparatur,Instandhalt	1.180,95	1.500,00	1.029,66	470,34
	61 009 50 Leistungsverrechnung Bauhof	19.364,31			
	61 390 00 Sonstige weitere Fremdleistungen		3.000,00	0,00	3.000,00
	61 650 00 Fremdinst.v.Sachanl.i.Gemeingeb.r.Infra.	49.158,92	170.000,00	50.379,16	119.620,84
	61 651 00 Instandhaltung Brücken	14.086,61	40.000,00	22,80	39.977,20
	61 800 00 Skonti, Boni		0,00	-32,16	32,16
	68 800 00 Aufwendungen für Fort- u. Weiterbildung	123,00	400,00	400,00	0,00
14.	Abschreibungen	147.795,49	116.013,00	137.604,50	-21.591,50
	66 200 00 Abschr. Gebäude,Sachanl.,Infra.vermögen	147.795,49	116.013,00	137.604,50	-21.591,50
19.	Summe der ordentlichen Aufwendungen (Positionen 11 bis 18)	407.321,58	487.413,00	366.374,95	121.038,05
20.	Verwaltungsergebnis (Position 10 J. Position 19)	-403.378,62	-487.413,00	-363.145,74	-124.267,26
23.	Finanzergebnis (Position 21 J. Position 22)				
24.	Ordentliches Ergebnis (Position 20 und Position 23)	-403.378,62	-487.413,00	-363.145,74	-124.267,26
26.	Außerordentliche Aufwendungen		0,00	6.153,71	-6.153,71
	79 110 00 Außerplanm.Abschreib.a.Sachanlagen		0,00	6.153,71	-6.153,71
27.	Außerordentliches Ergebnis (Position 25 J. Position 26)		0,00	-6.153,71	6.153,71
28.	Jahresergebnis vor internen Leistungsbeziehungen (Position 24 und Position 27)	-403.378,62	-487.413,00	-369.299,45	-118.113,55

Teilergebnisrechnung
- Euro -

Pos.	Bezeichnung	Ergebnis des Vor-	Fortgeschriebener	Ergebnis des Haus-	Vergleich fortgeschriebener Ansatz/ Ergebnis des Haus-
		jahres	Ansatz des Haus-	haltsjahres	
		2016	2017	2017	Ergebnis des Haus- haltsjahres (Sp. 4 / Sp. 5)
30.	Aufwendungen aus internen Leistungsbeziehungen 97 057 60 ILV-Aufwand Kostenerstattungen		25.000,00 25.000,00	24.106,00 24.106,00	894,00 894,00
31.	Ergebnis der internen Leistungsbeziehungen (Position 29 / Position 30)		-25.000,00	-24.106,00	-894,00
32.	Jahresergebnis nach internen Leistungsbeziehungen (Position 28 und Position 31)	-403.378,62	-512.413,00	-393.405,45	-119.007,55

Teilfinanzrechnung
- Investitionstätigkeit -
- Euro -

Pos.	Bezeichnung	Ergebnis des Vorjahres	Fortgeschriebener Ansatz des Haushaltsjahres	Ergebnis des Haushaltsjahres	Vergleich fortgeschriebener Ansatz/ Ergebnis des Haushaltsjahres (Sp. 4 ./ Sp. 5) 2017
		2016	2017	2017	
1	2	3	4	5	6
	Einzahlungen aus Investitionstätigkeit				
1.	Einzahlungen aus Investitionszuweisungen, -zuschüssen und -beiträgen	0,00	315.000,00	15.777,88	299.222,12
6.	Summe investive Einzahlungen	0,00	315.000,00	15.777,88	299.222,12
	Auszahlungen aus Investitionstätigkeit				
7.	Auszahlungen für den Erwerb von Grundstücken und Gebäuden	2.549,07	1.185.420,00	76.828,37	1.108.591,63
8.	Auszahlungen für Baumaßnahmen		0,00	40.625,20	-40.625,20
14.	Summe investive Auszahlungen	2.549,07	1.185.420,00	117.453,57	1.067.966,43
15.	Saldo aus Investitionstätigkeit (Einzahlungen ./ Auszahlungen)	-2.549,07	-870.420,00	-101.675,69	-768.744,31



Gemeinde: 10 Gemeinde Sulzbach (Taunus)
Produktbereich: P12 Verkehrsflächen und-anlagen,ÖPNV
Produktgruppe: P1201 Gemeindestraßen
Produkt: P12011 Gemeindestraßen
Teilprodukt: P120111 Gemeindestraßen
Kostenstelle: 12011102 Beleuchtung

Teilergebnisrechnung
- Euro -

Pos.	Bezeichnung	Ergebnis des Vor-	Fortgeschriebener	Ergebnis des Haus-	Vergleich
		jahres	Ansatz des Haus-	haltsjahres	fortgeschriebener
		2016	2017	2017	Ansatz/ Ergebnis des Haus-
1	2	3	4	5	Ergebnis des Haus-
					haltsjahres (Sp. 4 ./ Sp. 5)
					6
	Ordentliche Erträge				
10.	Summe der ordentlichen Erträge (Positionen 1 bis 9)				
	Ordentliche Aufwendungen				
13.	Aufwendungen für Sach- und Dienstleistungen	131.939,25	137.000,00	127.954,33	9.045,67
	60 301 00 Ersatzbeschaffungen	0,00	7.000,00	7.000,00	0,00
	60 510 00 Aufwendungen für Strom	117.785,25	125.000,00	118.122,99	6.877,01
	60 690 00 Sonst.Materialaufw.Reparatur,Inst andhalt	13.919,00	5.000,00	2.831,34	2.168,66
	61 009 50 Leistungsverrechnung Bauhof	235,00			
14.	Abschreibungen	934,00	880,00	934,00	-54,00
	66 200 00 Abschr. Gebäu- de,Sachanl.,Infra.vermögen	934,00	880,00	934,00	-54,00
19.	Summe der ordentlichen Aufwendungen (Positi- onen 11 bis 18)	132.873,25	137.880,00	128.888,33	8.991,67
20.	Verwaltungsergebnis (Position 10 ./ Position 19)	-132.873,25	-137.880,00	-128.888,33	-8.991,67
23.	Finanzergebnis (Position 21 ./ Position 22)				
24.	Ordentliches Ergebnis (Position 20 und Position 23)	-132.873,25	-137.880,00	-128.888,33	-8.991,67
25.	Außerordentliche Erträge		0,00	42.933,19	-42.933,19
	59 890 00 Sonstige periodenfremde Erträge		0,00	42.933,19	-42.933,19
27.	Außerordentliches Ergebnis (Position 25 ./ Position 26)		0,00	42.933,19	-42.933,19
28.	Jahresergebnis vor internen Leistungsbeziehun- gen (Position 24 und Position 27)	-132.873,25	-137.880,00	-85.955,14	-51.924,86
30.	Aufwendungen aus internen Leistungsbeziehungen		100,00	0,00	100,00
	97 057 60 ILV-Aufwand Kostenerstattungen		100,00	0,00	100,00
31.	Ergebnis der internen Leistungsbeziehungen (Position 29 ./ Position 30)		-100,00	0,00	-100,00
32.	Jahresergebnis nach internen Leistungsbezie- hungen (Position 28 und Position 31)	-132.873,25	-137.980,00	-85.955,14	-52.024,86



Gemeinde:
Produktbereich:
Produktgruppe:
Produkt:

10 Gemeinde Sulzbach (Taunus)
P12 Verkehrsflächen und-anlagen,ÖPNV
P1202 Kreisstraßen
P12021 Kreisstraßen

Teilergebnisrechnung
- Euro -

Pos.	Bezeichnung	Ergebnis des Vorjahres	Fortgeschriebener Ansatz des Haushaltsjahres	Ergebnis des Haushaltsjahres	Vergleich fortgeschriebener Ansatz/ Ergebnis des Haushaltsjahres (Sp. 4 J. Sp. 5)
		2016	2017	2017	
1	2	3	4	5	6
	Ordentliche Erträge				
9.	Sonstige ordentliche Erträge	2.983,39			
10.	Summe der ordentlichen Erträge (Positionen 1 bis 9)	2.983,39			
	Ordentliche Aufwendungen				
13.	Aufwendungen für Sach- und Dienstleistungen	3.897,91	25.000,00	0,00	25.000,00
14.	Abschreibungen	33.887,00	19.192,00	33.886,00	-14.694,00
19.	Summe der ordentlichen Aufwendungen (Positionen 11 bis 18)	37.784,91	44.192,00	33.886,00	10.306,00
20.	Verwaltungsergebnis (Position 10 J. Position 19)	-34.801,52	-44.192,00	-33.886,00	-10.306,00
23.	Finanzergebnis (Position 21 J. Position 22)				
24.	Ordentliches Ergebnis (Position 20 und Position 23)	-34.801,52	-44.192,00	-33.886,00	-10.306,00
27.	Außerordentliches Ergebnis (Position 25 J. Position 26)				
28.	Jahresergebnis vor internen Leistungsbeziehungen (Position 24 und Position 27)	-34.801,52	-44.192,00	-33.886,00	-10.306,00
30.	Aufwendungen aus internen Leistungsbeziehungen		2.500,00	1.030,00	1.470,00
31.	Ergebnis der internen Leistungsbeziehungen (Position 29 J. Position 30)		-2.500,00	-1.030,00	-1.470,00
32.	Jahresergebnis nach internen Leistungsbeziehungen (Position 28 und Position 31)	-34.801,52	-46.692,00	-34.916,00	-11.776,00



Gemeinde: 10 Gemeinde Sulzbach (Taunus)
Produktbereich: P12 Verkehrsflächen und-anlagen,ÖPNV
Produktgruppe: P1202 Kreisstraßen
Produkt: P12021 Kreisstraßen
Teilprodukt: P120211 Kreisstraßen
Kostenstelle: 12021101 Kreisstraßen

Teilergebnisrechnung
- Euro -

Pos.	Bezeichnung	Ergebnis des Vor-	Fortgeschriebener	Ergebnis des Haus-	Vergleich fortgeschriebener Ansatz/ Ergebnis des Haus-
		jahres	Ansatz des Haus-	haltsjahres	
		2016	2017	2017	haltsjahres (Sp. 4 ./ Sp. 5)
1	2	3	4	5	6
	Ordentliche Erträge				
9.	Sonstige ordentliche Erträge	2.983,39			
	53 800 00 Herab- setz./Auflös.v.Rückst.(o.Instandh.)	2.983,39			
10.	Summe der ordentlichen Erträge (Positionen 1 bis 9)	2.983,39			
	Ordentliche Aufwendungen				
13.	Aufwendungen für Sach- und Dienstleistungen	3.897,91	25.000,00	0,00	25.000,00
	60 570 00 Aufwendungen für Abwasser	0,00	25.000,00	0,00	25.000,00
	61 009 50 Leistungsverrechnung Bauhof	2.861,25			
	61 650 00 Fremd- inst.v.Sachanl.i.Gemeingebr.Infra.	1.036,66			
14.	Abschreibungen	97,00	19.192,00	96,00	19.096,00
	66 150 00 Abschr.aktivierte Investitionszuw., etc.	0,00	19.192,00	0,00	19.192,00
	66 200 00 Abschr. Gebäu- de,Sachanl.,Infra.vermögen	97,00	0,00	96,00	-96,00
19.	Summe der ordentlichen Aufwendungen (Positi- onen 11 bis 18)	3.994,91	44.192,00	96,00	44.096,00
20.	Verwaltungsergebnis (Position 10 ./ Position 19)	-1.011,52	-44.192,00	-96,00	-44.096,00
23.	Finanzergebnis (Position 21 ./ Position 22)				
24.	Ordentliches Ergebnis (Position 20 und Position 23)	-1.011,52	-44.192,00	-96,00	-44.096,00
27.	Außerordentliches Ergebnis (Position 25 ./ Position 26)				
28.	Jahresergebnis vor internen Leistungsbeziehun- gen (Position 24 und Position 27)	-1.011,52	-44.192,00	-96,00	-44.096,00
30.	Aufwendungen aus internen Leistungsbeziehungen		2.500,00	1.030,00	1.470,00
	97 057 60 ILV-Aufwand Kostenerstattungen		2.500,00	1.030,00	1.470,00
31.	Ergebnis der internen Leistungsbeziehungen (Position 29 ./ Position 30)		-2.500,00	-1.030,00	-1.470,00
32.	Jahresergebnis nach internen Leistungsbezie- hungen (Position 28 und Position 31)	-1.011,52	-46.692,00	-1.126,00	-45.566,00



Gemeinde:
Produktbereich:
Produktgruppe:
Produkt:

10 Gemeinde Sulzbach (Taunus)
P12 Verkehrsflächen und-anlagen,ÖPNV
P1205 Straßenreinigung
P12051 Straßenreinigung, Winterdienst

Teilergebnisrechnung
- Euro -

Pos.	Bezeichnung	Ergebnis des Vorjahres	Fortgeschriebener Ansatz des Haushaltsjahres	Ergebnis des Haushaltsjahres	Vergleich fortgeschriebener Ansatz/ Ergebnis des Haushaltsjahres (Sp. 4 J. Sp. 5)
1	2	2016	2017	2017	6
	Ordentliche Erträge				
10.	Summe der ordentlichen Erträge (Positionen 1 bis 9)				
	Ordentliche Aufwendungen				
13.	Aufwendungen für Sach- und Dienstleistungen	147.111,19	18.000,00	16.598,00	1.402,00
19.	Summe der ordentlichen Aufwendungen (Positionen 11 bis 18)	147.111,19	18.000,00	16.598,00	1.402,00
20.	Verwaltungsergebnis (Position 10 J. Position 19)	-147.111,19	-18.000,00	-16.598,00	-1.402,00
23.	Finanzergebnis (Position 21 J. Position 22)				
24.	Ordentliches Ergebnis (Position 20 und Position 23)	-147.111,19	-18.000,00	-16.598,00	-1.402,00
27.	Außerordentliches Ergebnis (Position 25 J. Position 26)				
28.	Jahresergebnis vor internen Leistungsbeziehungen (Position 24 und Position 27)	-147.111,19	-18.000,00	-16.598,00	-1.402,00
30.	Aufwendungen aus internen Leistungsbeziehungen		115.000,00	108.820,33	6.179,67
31.	Ergebnis der internen Leistungsbeziehungen (Position 29 J. Position 30)		-115.000,00	-108.820,33	-6.179,67
32.	Jahresergebnis nach internen Leistungsbeziehungen (Position 28 und Position 31)	-147.111,19	-133.000,00	-125.418,33	-7.581,67



Gemeinde: 10 Gemeinde Sulzbach (Taunus)
Produktbereich: P12 Verkehrsflächen und -anlagen, ÖPNV
Produktgruppe: P1205 Straßenreinigung
Produkt: P12051 Straßenreinigung, Winterdienst
Teilprodukt: P120511 Straßenreinigung, Winterdienst
Kostenstelle: 12051101 Straßenreinigung

Teilergebnisrechnung
 - Euro -

Pos.	Bezeichnung	Ergebnis des Vorjahres	Fortgeschriebener Ansatz des Haushaltsjahres	Ergebnis des Haushaltsjahres	Vergleich fortgeschriebener Ansatz/ Ergebnis des Haushaltsjahres (Sp. 4 ./ Sp. 5)
		2016	2017	2017	
1	2	3	4	5	6
	Ordentliche Erträge				
10.	Summe der ordentlichen Erträge (Positionen 1 bis 9)				
	Ordentliche Aufwendungen				
13.	Aufwendungen für Sach- und Dienstleistungen	128.552,04	8.000,00	10.435,99	-2.435,99
	61 009 50 Leistungsverrechnung Bauhof	112.820,28			
	61 710 00 Aufwendungen für Fremdensorgung	14.505,08	8.000,00	9.335,41	-1.335,41
	61 730 00 Fremdreinigung	1.226,68	0,00	1.101,08	-1.101,08
	61 800 00 Skonti, Boni		0,00	-0,50	0,50
19.	Summe der ordentlichen Aufwendungen (Positionen 11 bis 18)	128.552,04	8.000,00	10.435,99	-2.435,99
20.	Verwaltungsergebnis (Position 10 ./ Position 19)	-128.552,04	-8.000,00	-10.435,99	2.435,99
23.	Finanzergebnis (Position 21 ./ Position 22)				
24.	Ordentliches Ergebnis (Position 20 und Position 23)	-128.552,04	-8.000,00	-10.435,99	2.435,99
27.	Außerordentliches Ergebnis (Position 25 ./ Position 26)				
28.	Jahresergebnis vor internen Leistungsbeziehungen (Position 24 und Position 27)	-128.552,04	-8.000,00	-10.435,99	2.435,99
30.	Aufwendungen aus internen Leistungsbeziehungen		70.000,00	78.110,33	-8.110,33
	97 057 60 ILV-Aufwand Kostenerstattungen		70.000,00	78.110,33	-8.110,33
31.	Ergebnis der internen Leistungsbeziehungen (Position 29 ./ Position 30)		-70.000,00	-78.110,33	8.110,33
32.	Jahresergebnis nach internen Leistungsbeziehungen (Position 28 und Position 31)	-128.552,04	-78.000,00	-88.546,32	10.546,32



Gemeinde: 10 Gemeinde Sulzbach (Taunus)
Produktbereich: P12 Verkehrsflächen und-anlagen,ÖPNV
Produktgruppe: P1205 Straßenreinigung
Produkt: P12051 Straßenreinigung, Winterdienst
Teilprodukt: P120511 Straßenreinigung, Winterdienst
Kostenstelle: 12051102 Winterdienst

Teilergebnisrechnung
- Euro -

Pos.	Bezeichnung	Ergebnis des Vorjahres	Fortgeschriebener Ansatz des Haushaltsjahres	Ergebnis des Haushaltsjahres	Vergleich fortgeschriebener Ansatz/ Ergebnis des Haushaltsjahres (Sp. 4 J. Sp. 5)
		2016	2017	2017	
1	2	3	4	5	6
	Ordentliche Erträge				
10.	Summe der ordentlichen Erträge (Positionen 1 bis 9)				
	Ordentliche Aufwendungen				
13.	Aufwendungen für Sach- und Dienstleistungen	18.559,15	10.000,00	6.162,01	3.837,99
	60 111 00 Verbrauchsmaterial	243,75	10.000,00	6.162,01	3.837,99
	61 009 50 Leistungsverrechnung Bauhof	18.315,40	0,00	0,00	0,00
19.	Summe der ordentlichen Aufwendungen (Positionen 11 bis 18)	18.559,15	10.000,00	6.162,01	3.837,99
20.	Verwaltungsergebnis (Position 10 J. Position 19)	-18.559,15	-10.000,00	-6.162,01	-3.837,99
23.	Finanzergebnis (Position 21 J. Position 22)				
24.	Ordentliches Ergebnis (Position 20 und Position 23)	-18.559,15	-10.000,00	-6.162,01	-3.837,99
27.	Außerordentliches Ergebnis (Position 25 J. Position 26)				
28.	Jahresergebnis vor internen Leistungsbeziehungen (Position 24 und Position 27)	-18.559,15	-10.000,00	-6.162,01	-3.837,99
30.	Aufwendungen aus internen Leistungsbeziehungen		45.000,00	30.710,00	14.290,00
	97 057 60 ILV-Aufwand Kostenerstattungen		45.000,00	30.710,00	14.290,00
31.	Ergebnis der internen Leistungsbeziehungen (Position 29 J. Position 30)		-45.000,00	-30.710,00	-14.290,00
32.	Jahresergebnis nach internen Leistungsbeziehungen (Position 28 und Position 31)	-18.559,15	-55.000,00	-36.872,01	-18.127,99



Gemeinde:
Produktbereich:
Produktgruppe:
Produkt:

10 Gemeinde Sulzbach (Taunus)
P12 Verkehrsflächen und -anlagen, ÖPNV
P1206 Parkeinrichtungen
P12061 öffentl. Parkplätze und Parkbauten

Teilergebnisrechnung
- Euro -

Pos.	Bezeichnung	Ergebnis des Vorjahres	Fortgeschriebener Ansatz des Haushaltsjahres	Ergebnis des Haushaltsjahres	Vergleich fortgeschriebener Ansatz/ Ergebnis des Haushaltsjahres (Sp. 4 ./ Sp. 5)
		2016	2017	2017	
1	2	3	4	5	6
	Ordentliche Erträge				
10.	Summe der ordentlichen Erträge (Positionen 1 bis 9)		0,00	0,00	0,00
	Ordentliche Aufwendungen				
13.	Aufwendungen für Sach- und Dienstleistungen	25.067,32	13.000,00	74,74	12.925,26
14.	Abschreibungen	7.113,00	7.113,00	7.113,00	0,00
19.	Summe der ordentlichen Aufwendungen (Positionen 11 bis 18)	32.180,32	20.113,00	7.187,74	12.925,26
20.	Verwaltungsergebnis (Position 10 ./ Position 19)	-32.180,32	-20.113,00	-7.187,74	-12.925,26
23.	Finanzergebnis (Position 21 ./ Position 22)				
24.	Ordentliches Ergebnis (Position 20 und Position 23)	-32.180,32	-20.113,00	-7.187,74	-12.925,26
27.	Außerordentliches Ergebnis (Position 25 ./ Position 26)				
28.	Jahresergebnis vor internen Leistungsbeziehungen (Position 24 und Position 27)	-32.180,32	-20.113,00	-7.187,74	-12.925,26
30.	Aufwendungen aus internen Leistungsbeziehungen		10.000,00	11.989,00	-1.989,00
31.	Ergebnis der internen Leistungsbeziehungen (Position 29 ./ Position 30)		-10.000,00	-11.989,00	1.989,00
32.	Jahresergebnis nach internen Leistungsbeziehungen (Position 28 und Position 31)	-32.180,32	-30.113,00	-19.176,74	-10.936,26



Gemeinde: 10 Gemeinde Sulzbach (Taunus)
Produktbereich: P12 Verkehrsflächen und-anlagen,ÖPNV
Produktgruppe: P1206 Parkeinrichtungen
Produkt: P12061 öffentl. Parkplätze und Parkbauten
Teilprodukt: P120611 öffentliche Parkplätze und Parkbauten
Kostenstelle: 12061101 öffentliche Parkplätze und Parkbauten

Teilergebnisrechnung
- Euro -

Pos.	Bezeichnung	Ergebnis des Vorjahres	Fortgeschriebener Ansatz des Haushaltsjahres	Ergebnis des Haushaltsjahres	Vergleich fortgeschriebener Ansatz/ Ergebnis des Haushaltsjahres (Sp. 4 J. Sp. 5)
1	2	2016	2017	2017	6
	Ordentliche Erträge				
10.	Summe der ordentlichen Erträge (Positionen 1 bis 9)		0,00	0,00	0,00
	Ordentliche Aufwendungen				
13.	Aufwendungen für Sach- und Dienstleistungen	25.067,32	13.000,00	74,74	12.925,26
	60 650 00 Materialaufw. Straßen, Wege, Plätze u.ä.	16.254,82	3.000,00	39,04	2.960,96
	61 009 50 Leistungsverrechnung Bauhof	8.812,50			
	61 650 00 Fremd-inst.v.Sachanl.i.Gemeingebr.Infra.	0,00	10.000,00	35,70	9.964,30
14.	Abschreibungen	7.113,00	7.113,00	7.113,00	0,00
	66 200 00 Abschr. Gebäude,Sachanl.,Infra.vermögen	7.113,00	7.113,00	7.113,00	0,00
19.	Summe der ordentlichen Aufwendungen (Positionen 11 bis 18)	32.180,32	20.113,00	7.187,74	12.925,26
20.	Verwaltungsergebnis (Position 10 J. Position 19)	-32.180,32	-20.113,00	-7.187,74	-12.925,26
23.	Finanzergebnis (Position 21 J. Position 22)				
24.	Ordentliches Ergebnis (Position 20 und Position 23)	-32.180,32	-20.113,00	-7.187,74	-12.925,26
27.	Außerordentliches Ergebnis (Position 25 J. Position 26)				
28.	Jahresergebnis vor internen Leistungsbeziehungen (Position 24 und Position 27)	-32.180,32	-20.113,00	-7.187,74	-12.925,26
30.	Aufwendungen aus internen Leistungsbeziehungen		10.000,00	11.989,00	-1.989,00
	97 057 60 ILV-Aufwand Kostenerstattungen		10.000,00	11.989,00	-1.989,00
31.	Ergebnis der internen Leistungsbeziehungen (Position 29 J. Position 30)		-10.000,00	-11.989,00	1.989,00
32.	Jahresergebnis nach internen Leistungsbeziehungen (Position 28 und Position 31)	-32.180,32	-30.113,00	-19.176,74	-10.936,26

Teilfinanzrechnung
- Investitionstätigkeit -
- Euro -

Pos.	Bezeichnung	Ergebnis des Vor-	Fortgeschriebener	Ergebnis des Haus-	Vergleich fortgeschriebener Ansatz/ Ergebnis des Haus- haltsjahres (Sp. 4 J. Sp. 5) 2017
		jahres	Ansatz des Haus- haltsjahres	haltsjahres	
		2016	2017	2017	
1	2	3	4	5	6
	Einzahlungen aus Investitionstätigkeit				
1.	Einzahlungen aus Investitionszuweisungen, - zuschüssen und -beiträgen		0,00	9.514,52	-9.514,52
6.	Summe investive Einzahlungen		0,00	9.514,52	-9.514,52
	Auszahlungen aus Investitionstätigkeit				
14.	Summe investive Auszahlungen				
15.	Saldo aus Investitionstätigkeit (Einzahlungen J. Auszahlungen)		0,00	9.514,52	-9.514,52



Gemeinde:
Produktbereich:
Produktgruppe:
Produkt:

10 Gemeinde Sulzbach (Taunus)
P12 Verkehrsflächen und-anlagen, ÖPNV
P1207 ÖPNV
P12071 Förderung des ÖPNV

Teilergebnisrechnung
- Euro -

Pos.	Bezeichnung	Ergebnis des Vorjahres	Fortgeschriebener Ansatz des Haushaltsjahres	Ergebnis des Haushaltsjahres	Vergleich fortgeschriebener Ansatz/ Ergebnis des Haushaltsjahres (Sp. 4 J. Sp. 5)
		2016	2017	2017	
1	2	3	4	5	6
	Ordentliche Erträge				
8.	Erträge aus der Auflösung von Sonderposten aus Investitionszuweisungen, -zuschüssen und Investitionsbeiträgen		0,00	1.117,68	-1.117,68
10.	Summe der ordentlichen Erträge (Positionen 1 bis 9)		0,00	1.117,68	-1.117,68
	Ordentliche Aufwendungen				
14.	Abschreibungen	8.166,00	0,00	8.566,00	-8.566,00
15.	Aufwendungen für Zuweisungen und Zuschüsse sowie besondere Finanzaufwendungen	207.776,56	225.000,00	178.951,12	46.048,88
19.	Summe der ordentlichen Aufwendungen (Positionen 11 bis 18)	215.942,56	225.000,00	187.517,12	37.482,88
20.	Verwaltungsergebnis (Position 10 J. Position 19)	-215.942,56	-225.000,00	-186.399,44	-38.600,56
23.	Finanzergebnis (Position 21 J. Position 22)				
24.	Ordentliches Ergebnis (Position 20 und Position 23)	-215.942,56	-225.000,00	-186.399,44	-38.600,56
27.	Außerordentliches Ergebnis (Position 25 J. Position 26)	0,00			
28.	Jahresergebnis vor internen Leistungsbeziehungen (Position 24 und Position 27)	-215.942,56	-225.000,00	-186.399,44	-38.600,56
31.	Ergebnis der internen Leistungsbeziehungen (Position 29 J. Position 30)				
32.	Jahresergebnis nach internen Leistungsbeziehungen (Position 28 und Position 31)	-215.942,56	-225.000,00	-186.399,44	-38.600,56



Gemeinde: 10 Gemeinde Sulzbach (Taunus)
Produktbereich: P12 Verkehrsflächen und-anlagen,ÖPNV
Produktgruppe: P1207 ÖPNV
Produkt: P12071 Förderung des ÖPNV
Teilprodukt: P120711 Förderung des ÖPNV
Kostenstelle: 12071101 Main-Taunus-Verkehrs-GmbH

Teilergebnisrechnung
 - Euro -

Pos.	Bezeichnung	Ergebnis des Vorjahres	Fortgeschriebener Ansatz des Haushaltsjahres	Ergebnis des Haushaltsjahres	Vergleich fortgeschriebener Ansatz/ Ergebnis des Haushaltsjahres (Sp. 4 ./ Sp. 5)
		2016	2017	2017	
1	2	3	4	5	6
	Ordentliche Erträge				
8.	Erträge aus der Auflösung von Sonderposten aus Investitionszuweisungen, -zuschüssen und Investitionsbeiträgen		0,00	985,78	-985,78
	54 610 00 Ertrr.Aufl.SoPo Inv.zusch.n.öff.Bereich		0,00	985,78	-985,78
10.	Summe der ordentlichen Erträge (Positionen 1 bis 9)		0,00	985,78	-985,78
	Ordentliche Aufwendungen				
15.	Aufwendungen für Zuweisungen und Zuschüsse sowie besondere Finanzaufwendungen	207.776,56	225.000,00	178.951,12	46.048,88
	71 230 00 Zuweis.f.lfd. Zwecke an Zweckverbände	207.776,56	225.000,00	178.951,12	46.048,88
19.	Summe der ordentlichen Aufwendungen (Positionen 11 bis 18)	207.776,56	225.000,00	178.951,12	46.048,88
20.	Verwaltungsergebnis (Position 10 ./ Position 19)	-207.776,56	-225.000,00	-177.965,34	-47.034,66
23.	Finanzergebnis (Position 21 ./ Position 22)				
24.	Ordentliches Ergebnis (Position 20 und Position 23)	-207.776,56	-225.000,00	-177.965,34	-47.034,66
27.	Außerordentliches Ergebnis (Position 25 ./ Position 26)				
28.	Jahresergebnis vor internen Leistungsbeziehungen (Position 24 und Position 27)	-207.776,56	-225.000,00	-177.965,34	-47.034,66
31.	Ergebnis der internen Leistungsbeziehungen (Position 29 ./ Position 30)				
32.	Jahresergebnis nach internen Leistungsbeziehungen (Position 28 und Position 31)	-207.776,56	-225.000,00	-177.965,34	-47.034,66



Gemeinde:
Produktbereich:
Produktgruppe:
Produkt:
Teilprodukt:
Kostenstelle:

10 Gemeinde Sulzbach (Taunus)
P12 Verkehrsflächen und-anlagen,ÖPNV
P1207 ÖPNV
P12071 Förderung des ÖPNV
P120711 Förderung des ÖPNV
12071102 Bahnhof Sulzbach

Teilergebnisrechnung
- Euro -

Pos.	Bezeichnung	Ergebnis des Vorjahres	Fortgeschriebener Ansatz des Haushaltsjahres	Ergebnis des Haushaltsjahres	Vergleich fortgeschriebener Ansatz/ Ergebnis des Haushaltsjahres (Sp. 4 J. Sp. 5)
		2016	2017	2017	
1	2	3	4	5	6
	Ordentliche Erträge				
8.	Erträge aus der Auflösung von Sonderposten aus Investitionszuweisungen, -zuschüssen und Investitionsbeiträgen		0,00	131,90	-131,90
	54 610 00 Ertrr.Aufl.SoPo		0,00	131,90	-131,90
	Inv.zusch.n.öff.Bereich				
10.	Summe der ordentlichen Erträge (Positionen 1 bis 9)		0,00	131,90	-131,90
	Ordentliche Aufwendungen				
14.	Abschreibungen	8.166,00	0,00	8.566,00	-8.566,00
	66 150 00 Abschr.aktivierte Investitionszuw., etc.	5.573,00	0,00	8.248,00	-8.248,00
	66 200 00 Abschr. Gebäude, Sachanl., Infra.vermögen	318,00	0,00	318,00	-318,00
	66 300 00 Abschr. techn. Anlagen und Maschinen	2.275,00			
19.	Summe der ordentlichen Aufwendungen (Positionen 11 bis 18)	8.166,00	0,00	8.566,00	-8.566,00
20.	Verwaltungsergebnis (Position 10 J. Position 19)	-8.166,00	0,00	-8.434,10	8.434,10
23.	Finanzergebnis (Position 21 J. Position 22)				
24.	Ordentliches Ergebnis (Position 20 und Position 23)	-8.166,00	0,00	-8.434,10	8.434,10
27.	Außerordentliches Ergebnis (Position 25 J. Position 26)	0,00			
28.	Jahresergebnis vor internen Leistungsbeziehungen (Position 24 und Position 27)	-8.166,00	0,00	-8.434,10	8.434,10
31.	Ergebnis der internen Leistungsbeziehungen (Position 29 J. Position 30)				
32.	Jahresergebnis nach internen Leistungsbeziehungen (Position 28 und Position 31)	-8.166,00	0,00	-8.434,10	8.434,10



Gemeinde:
Produktbereich:
Produktgruppe:
Produkt:

10 Gemeinde Sulzbach (Taunus)
P13 Natur- und Landschaftspflege
P1301 Öffentl. Grün- u. Landschaftsbau
P13011 öffentl. Grün- u. Parkanlagen

Teilergebnisrechnung
- Euro -

Pos.	Bezeichnung	Ergebnis des Vorjahres	Fortgeschriebener Ansatz des Haushaltsjahres	Ergebnis des Haushaltsjahres	Vergleich fortgeschriebener Ansatz/ Ergebnis des Haushaltsjahres (Sp. 4 ./ Sp. 5)
		2016	2017	2017	
1	2	3	4	5	6
	Ordentliche Erträge				
1.	Privatrechtliche Leistungsentgelte	270,00	580,00	0,00	580,00
7.	Erträge aus Zuweisungen und Zuschüssen für laufende Zwecke und allgemeine Umlagen	594,07			
8.	Erträge aus der Auflösung von Sonderposten aus Investitionszuweisungen, -zuschüssen und Investitionsbeiträgen	2.670,00	0,00	2.670,00	-2.670,00
10.	Summe der ordentlichen Erträge (Positionen 1 bis 9)	3.534,07	580,00	2.670,00	-2.090,00
	Ordentliche Aufwendungen				
13.	Aufwendungen für Sach- und Dienstleistungen	328.043,30	741.700,00	255.658,52	486.041,48
14.	Abschreibungen	6.382,57	5.292,00	5.553,00	-261,00
19.	Summe der ordentlichen Aufwendungen (Positionen 11 bis 18)	334.425,87	746.992,00	261.211,52	485.780,48
20.	Verwaltungsergebnis (Position 10 ./ Position 19)	-330.891,80	-746.412,00	-258.541,52	-487.870,48
23.	Finanzergebnis (Position 21 ./ Position 22)				
24.	Ordentliches Ergebnis (Position 20 und Position 23)	-330.891,80	-746.412,00	-258.541,52	-487.870,48
27.	Außerordentliches Ergebnis (Position 25 ./ Position 26)				
28.	Jahresergebnis vor internen Leistungsbeziehungen (Position 24 und Position 27)	-330.891,80	-746.412,00	-258.541,52	-487.870,48
30.	Aufwendungen aus internen Leistungsbeziehungen		53.000,00	29.539,67	23.460,33
31.	Ergebnis der internen Leistungsbeziehungen (Position 29 ./ Position 30)		-53.000,00	-29.539,67	-23.460,33
32.	Jahresergebnis nach internen Leistungsbeziehungen (Position 28 und Position 31)	-330.891,80	-799.412,00	-288.081,19	-511.330,81



Gemeinde: 10 Gemeinde Sulzbach (Taunus)
Produktbereich: P13 Natur- und Landschaftspflege
Produktgruppe: P1301 Öffentl. Grün- u. Landschaftsbau
Produkt: P13011 öffentl. Grün- u. Parkanlagen
Teilprodukt: P130111 öffentl. Grün- u. Parkanlagen
Kostenstelle: 13011106 Regionalparkroute

Teilergebnisrechnung
- Euro -

Pos.	Bezeichnung	Ergebnis des Vorjahres	Fortgeschriebener Ansatz des Haushaltsjahres	Ergebnis des Haushaltsjahres	Vergleich fortgeschriebener Ansatz/ Ergebnis des Haushaltsjahres (Sp. 4 J. Sp. 5)
		2016	2017	2017	
1	2	3	4	5	6
	Ordentliche Erträge				
8.	Erträge aus der Auflösung von Sonderposten aus Investitionszuweisungen, -zuschüssen und Investitionsbeiträgen	2.670,00	0,00	2.670,00	-2.670,00
	54 600 00 Ertrr.Aufl.SoPo Inv.zuweis.öff.Bereich	2.670,00	0,00	2.670,00	-2.670,00
10.	Summe der ordentlichen Erträge (Positionen 1 bis 9)	2.670,00	0,00	2.670,00	-2.670,00
	Ordentliche Aufwendungen				
13.	Aufwendungen für Sach- und Dienstleistungen	1.770,06	2.500,00	0,00	2.500,00
	61 005 00 Grünflächenpflege	1.337,56	1.500,00	0,00	1.500,00
	61 009 50 Leistungsverrechnung Bauhof	432,50			
	61 610 00 Fremdinst.Gebäude/Aussenanl.(Bauunterh.)		1.000,00	0,00	1.000,00
14.	Abschreibungen	2.229,00	1.724,00	2.229,00	-505,00
	66 150 00 Abschr.aktivierte Investitionszuw., etc.	0,00	800,00	0,00	800,00
	66 200 00 Abschr. Gebäude, Sachanl., Infra.vermögen	2.229,00	924,00	2.229,00	-1.305,00
19.	Summe der ordentlichen Aufwendungen (Positionen 11 bis 18)	3.999,06	4.224,00	2.229,00	1.995,00
20.	Verwaltungsergebnis (Position 10 J. Position 19)	-1.329,06	-4.224,00	441,00	-4.665,00
23.	Finanzergebnis (Position 21 J. Position 22)				
24.	Ordentliches Ergebnis (Position 20 und Position 23)	-1.329,06	-4.224,00	441,00	-4.665,00
27.	Außerordentliches Ergebnis (Position 25 J. Position 26)				
28.	Jahresergebnis vor internen Leistungsbeziehungen (Position 24 und Position 27)	-1.329,06	-4.224,00	441,00	-4.665,00
30.	Aufwendungen aus internen Leistungsbeziehungen		3.000,00	573,00	2.427,00
	97 057 60 ILV-Aufwand Kostenerstattungen		3.000,00	573,00	2.427,00
31.	Ergebnis der internen Leistungsbeziehungen (Position 29 J. Position 30)		-3.000,00	-573,00	-2.427,00
32.	Jahresergebnis nach internen Leistungsbeziehungen (Position 28 und Position 31)	-1.329,06	-7.224,00	-132,00	-7.092,00



Gemeinde: 10 Gemeinde Sulzbach (Taunus)
Produktbereich: P13 Natur- und Landschaftspflege
Produktgruppe: P1301 Öffentl. Grün- u. Landschaftsbau
Produkt: P13011 öffentl. Grün- u. Parkanlagen
Teilprodukt: P130111 öffentl. Grün- u. Parkanlagen
Kostenstelle: 13011110 Park- und Grünflächen

Teilergebnisrechnung
- Euro -

Pos.	Bezeichnung	Ergebnis des Vorjahres	Fortgeschriebener Ansatz des Haushaltsjahres	Ergebnis des Haushaltsjahres	Vergleich fortgeschriebener Ansatz/ Ergebnis des Haushaltsjahres (Sp. 4 ./ Sp. 5)
		2016	2017	2017	
1	2	3	4	5	6
	Ordentliche Erträge				
1.	Privatrechtliche Leistungsentgelte	270,00	580,00	0,00	580,00
	50 030 00 Überlassung von Gebäuden und Räumen	0,00	580,00	0,00	580,00
	50 905 00 Nebenkosten Miete / Pacht	270,00			
7.	Erträge aus Zuweisungen und Zuschüssen für laufende Zwecke und allgemeine Umlagen	594,07			
	54 280 00 Zusch.f.fld.Zwecke v.übrigen Bereichen	594,07			
10.	Summe der ordentlichen Erträge (Positionen 1 bis 9)	864,07	580,00	0,00	580,00
	Ordentliche Aufwendungen				
13.	Aufwendungen für Sach- und Dienstleistungen	232.072,34	493.500,00	230.862,80	262.637,20
	60 510 00 Aufwendungen für Strom	1.746,54	2.000,00	1.168,73	831,27
	60 560 00 Aufwendungen für Wasser	19,26	0,00	19,26	-19,26
	60 570 00 Aufwendungen für Abwasser	30,00	0,00	30,00	-30,00
	60 610 00 Materialaufw. Gebäude u.Außenanlagen	4.829,20	14.000,00	10.054,54	3.945,46
	61 005 00 Grünflächenpflege	187.990,87	469.000,00	215.318,65	253.681,35
	61 009 50 Leistungsverrechnung Bauhof	33.587,27			
	61 390 00 Sonstige weitere Fremdleistungen	205,28	2.500,00	416,50	2.083,50
	61 610 00 Fremdinst.Gebäude/Aussenanl.(Bauunterh.)	3.384,19	4.000,00	3.773,20	226,80
	61 710 00 Aufwendungen für Fremdentorgung	279,73	2.000,00	84,61	1.915,39
	61 800 00 Skonti, Boni		0,00	-2,69	2,69
14.	Abschreibungen	942,57	3.568,00	113,00	3.455,00
	66 200 00 Abschr. Gebäude, Sachanl., Infra.vermögen	0,00	3.568,00	0,00	3.568,00
	66 450 00 Abschreibungen auf Geschäftsausstattung	0,00	0,00	113,00	-113,00
	66 500 00 Abschreib.a.geringw.Wirtschaftsg.(GWG)	942,57			
19.	Summe der ordentlichen Aufwendungen (Positionen 11 bis 18)	233.014,91	497.068,00	230.975,80	266.092,20
20.	Verwaltungsergebnis (Position 10 ./ Position 19)	-232.150,84	-496.488,00	-230.975,80	-265.512,20
23.	Finanzergebnis (Position 21 ./ Position 22)				
24.	Ordentliches Ergebnis (Position 20 und Position 23)	-232.150,84	-496.488,00	-230.975,80	-265.512,20
27.	Außerordentliches Ergebnis (Position 25 ./ Position 26)				

**Teilergebnisrechnung
- Euro -**

Pos.	Bezeichnung	Ergebnis des Vorjahres	Fortgeschriebener Ansatz des Haushaltsjahres	Ergebnis des Haushaltsjahres	Vergleich fortgeschriebener Ansatz/ Ergebnis des Haushaltsjahres (Sp. 4 J. Sp. 5)
		2016	2017	2017	
28.	Jahresergebnis vor internen Leistungsbeziehungen (Position 24 und Position 27)	-232.150,84	-496.488,00	-230.975,80	-265.512,20
30.	Aufwendungen aus internen Leistungsbeziehungen		30.000,00	23.825,17	6.174,83
	97 057 60 ILV-Aufwand Kostenerstattungen		30.000,00	23.825,17	6.174,83
31.	Ergebnis der internen Leistungsbeziehungen (Position 29 ./ Position 30)		-30.000,00	-23.825,17	-6.174,83
32.	Jahresergebnis nach internen Leistungsbeziehungen (Position 28 und Position 31)	-232.150,84	-526.488,00	-254.800,97	-271.687,03

Teilfinanzrechnung
- Investitionstätigkeit -
- Euro -

Pos.	Bezeichnung	Ergebnis des Vor-	Fortgeschriebener	Ergebnis des Haus-	Vergleich
		jahres	Ansatz des Haus-	haltsjahres	fortgeschriebener
		2016	2017	2017	Ansatz/ Ergebnis des Haus- haltsjahres (Sp. 4 J. Sp. 5) 2017
1	2	3	4	5	6
	Einzahlungen aus Investitionstätigkeit				
6.	Summe investive Einzahlungen				
	Auszahlungen aus Investitionstätigkeit				
7.	Auszahlungen für den Erwerb von Grundstücken und Gebäuden		20.000,00	0,00	20.000,00
9.	Auszahlungen für Investitionen in das sonstige Sachanlagevermögen und immaterielle Anlagevermögen	942,57	1.500,00	1.507,00	-7,00
14.	Summe investive Auszahlungen	942,57	21.500,00	1.507,00	19.993,00
15.	Saldo aus Investitionstätigkeit (Einzahlungen J. Auszahlungen)	-942,57	-21.500,00	-1.507,00	-19.993,00



Gemeinde: 10 Gemeinde Sulzbach (Taunus)
Produktbereich: P13 Natur- und Landschaftspflege
Produktgruppe: P1301 Öffentl. Grün- u. Landschaftsbau
Produkt: P13011 öffentl. Grün- u. Parkanlagen
Teilprodukt: P130111 öffentl. Grün- u. Parkanlagen
Kostenstelle: 13012110 Friedhofsanlagen

Teilergebnisrechnung
- Euro -

Pos.	Bezeichnung	Ergebnis des Vorjahres	Fortgeschriebener Ansatz des Haushaltsjahres	Ergebnis des Haushaltsjahres	Vergleich fortgeschriebener Ansatz/ Ergebnis des Haushaltsjahres (Sp. 4 J. Sp. 5)
1	2	2016	2017	2017	6
	Ordentliche Erträge				
10.	Summe der ordentlichen Erträge (Positionen 1 bis 9)				
	Ordentliche Aufwendungen				
13.	Aufwendungen für Sach- und Dienstleistungen	94.200,90	245.700,00	24.795,72	220.904,28
	60 610 00 Materialaufw. Gebäude u. Außenanlagen	7.642,81	9.000,00	2.524,58	6.475,42
	60 630 00 Materialaufw. Einricht. u. Ausstattungen	0,00	1.000,00	0,00	1.000,00
	61 005 00 Grünflächenpflege	25.108,67	50.000,00	12.307,98	37.692,02
	61 005 50 Schädlingsbekämpfung	0,00	150,00	178,50	-28,50
	61 009 50 Leistungsverrechnung Bauhof	9.585,64			
	61 610 00 Fremdinst. Gebäude/Außenanl. (Bauunterh.)	41.223,25	175.000,00	2.052,85	172.947,15
	61 620 00 Fremddinst. v. techn. Anlagen in Betr. bauten	0,00	1.000,00	194,98	805,02
	61 660 00 Wartungskosten	556,87	550,00	519,32	30,68
	61 710 00 Aufwendungen für Fremdentorgung	10.120,07	9.000,00	7.019,32	1.980,68
	61 800 00 Skonti, Boni	-36,41	0,00	-1,81	1,81
19.	Summe der ordentlichen Aufwendungen (Positionen 11 bis 18)	94.200,90	245.700,00	24.795,72	220.904,28
20.	Verwaltungsergebnis (Position 10 J. Position 19)	-94.200,90	-245.700,00	-24.795,72	-220.904,28
23.	Finanzergebnis (Position 21 J. Position 22)				
24.	Ordentliches Ergebnis (Position 20 und Position 23)	-94.200,90	-245.700,00	-24.795,72	-220.904,28
27.	Außerordentliches Ergebnis (Position 25 J. Position 26)				
28.	Jahresergebnis vor internen Leistungsbeziehungen (Position 24 und Position 27)	-94.200,90	-245.700,00	-24.795,72	-220.904,28
30.	Aufwendungen aus internen Leistungsbeziehungen		20.000,00	5.141,50	14.858,50
	97 057 60 ILV-Aufwand Kostenerstattungen		20.000,00	5.141,50	14.858,50
31.	Ergebnis der internen Leistungsbeziehungen (Position 29 J. Position 30)		-20.000,00	-5.141,50	-14.858,50
32.	Jahresergebnis nach internen Leistungsbeziehungen (Position 28 und Position 31)	-94.200,90	-265.700,00	-29.937,22	-235.762,78



Gemeinde: 10 Gemeinde Sulzbach (Taunus)
Produktbereich: P13 Natur- und Landschaftspflege
Produktgruppe: P1302 Öffentl. Gewässer / wasserbaul. Anlagen (Hochwasserschutz)
Produkt: P13021 wasserbaul. Anlagen

Teilergebnisrechnung
- Euro -

Pos.	Bezeichnung	Ergebnis des Vorjahres	Fortgeschriebener Ansatz des Haushaltsjahres	Ergebnis des Haushaltsjahres	Vergleich fortgeschriebener Ansatz/ Ergebnis des Haushaltsjahres (Sp. 4 / Sp. 5)
		2016	2017	2017	
1	2	3	4	5	6
	Ordentliche Erträge				
10.	Summe der ordentlichen Erträge (Positionen 1 bis 9)				
	Ordentliche Aufwendungen				
13.	Aufwendungen für Sach- und Dienstleistungen	1.162,22	6.000,00	0,00	6.000,00
14.	Abschreibungen	180,00			
16.	Steueraufwendungen einschließlich Aufwendungen aus gesetzlichen Umlageverpflichtungen	40.384,20	41.000,00	40.353,43	646,57
19.	Summe der ordentlichen Aufwendungen (Positionen 11 bis 18)	41.726,42	47.000,00	40.353,43	6.646,57
20.	Verwaltungsergebnis (Position 10 / Position 19)	-41.726,42	-47.000,00	-40.353,43	-6.646,57
23.	Finanzergebnis (Position 21 / Position 22)				
24.	Ordentliches Ergebnis (Position 20 und Position 23)	-41.726,42	-47.000,00	-40.353,43	-6.646,57
27.	Außerordentliches Ergebnis (Position 25 / Position 26)				
28.	Jahresergebnis vor internen Leistungsbeziehungen (Position 24 und Position 27)	-41.726,42	-47.000,00	-40.353,43	-6.646,57
30.	Aufwendungen aus internen Leistungsbeziehungen		2.500,00	1.926,00	574,00
31.	Ergebnis der internen Leistungsbeziehungen (Position 29 / Position 30)		-2.500,00	-1.926,00	-574,00
32.	Jahresergebnis nach internen Leistungsbeziehungen (Position 28 und Position 31)	-41.726,42	-49.500,00	-42.279,43	-7.220,57



Gemeinde: 10 Gemeinde Sulzbach (Taunus)
Produktbereich: P13 Natur- und Landschaftspflege
Produktgruppe: P1302 Öffentl. Gewässer / wasserbaul. Anlagen (Hochwasserschutz)
Produkt: P13021 wasserbaul. Anlagen
Teilprodukt: P130211 wasserbaul. Anlagen
Kostenstelle: 13021101 Wasserläufe, Wasserbau

Teilergebnisrechnung
- Euro -

Pos.	Bezeichnung	Ergebnis des Vorjahres	Fortgeschriebener Ansatz des Haushaltsjahres	Ergebnis des Haushaltsjahres	Vergleich fortgeschriebener Ansatz/ Ergebnis des Haushaltsjahres (Sp. 4 J. Sp. 5)
		2016	2017	2017	
1	2	3	4	5	6
	Ordentliche Erträge				
10.	Summe der ordentlichen Erträge (Positionen 1 bis 9)				
	Ordentliche Aufwendungen				
13.	Aufwendungen für Sach- und Dienstleistungen	1.162,22	6.000,00	0,00	6.000,00
	61 009 50 Leistungsverrechnung Bauhof	760,50			
	61 390 00 Sonstige weitere Fremdleistungen	401,72	6.000,00	0,00	6.000,00
14.	Abschreibungen	180,00			
	66 200 00 Abschr. Gebäude, Sachanl., Infra.vermögen	180,00			
16.	Steueraufwendungen einschließlich Aufwendungen aus gesetzlichen Umlageverpflichtungen	40.384,20	41.000,00	40.353,43	646,57
	73 544 00 Verbandsumlage	40.384,20	41.000,00	40.353,43	646,57
19.	Summe der ordentlichen Aufwendungen (Positionen 11 bis 18)	41.726,42	47.000,00	40.353,43	6.646,57
20.	Verwaltungsergebnis (Position 10 J. Position 19)	-41.726,42	-47.000,00	-40.353,43	-6.646,57
23.	Finanzergebnis (Position 21 J. Position 22)				
24.	Ordentliches Ergebnis (Position 20 und Position 23)	-41.726,42	-47.000,00	-40.353,43	-6.646,57
27.	Außerordentliches Ergebnis (Position 25 J. Position 26)				
28.	Jahresergebnis vor internen Leistungsbeziehungen (Position 24 und Position 27)	-41.726,42	-47.000,00	-40.353,43	-6.646,57
30.	Aufwendungen aus internen Leistungsbeziehungen		2.500,00	1.926,00	574,00
	97 057 60 ILV-Aufwand Kostenerstattungen		2.500,00	1.926,00	574,00
31.	Ergebnis der internen Leistungsbeziehungen (Position 29 J. Position 30)		-2.500,00	-1.926,00	-574,00
32.	Jahresergebnis nach internen Leistungsbeziehungen (Position 28 und Position 31)	-41.726,42	-49.500,00	-42.279,43	-7.220,57

Teilfinanzrechnung
- Investitionstätigkeit -
- Euro -

Pos.	Bezeichnung	Ergebnis des Vor-	Fortgeschriebener	Ergebnis des Haus-	Vergleich fortgeschriebener Ansatz/ Ergebnis des Haus- haltsjahres (Sp. 4 J. Sp. 5) 2017
		jahres	Ansatz des Haus- haltsjahres	haltsjahres	
		2016	2017	2017	
1	2	3	4	5	6
	Einzahlungen aus Investitionstätigkeit				
6.	Summe investive Einzahlungen				
	Auszahlungen aus Investitionstätigkeit				
8.	Auszahlungen für Baumaßnahmen	5.950,00	100.000,00	29.591,11	70.408,89
14.	Summe investive Auszahlungen	5.950,00	100.000,00	29.591,11	70.408,89
15.	Saldo aus Investitionstätigkeit (Einzahlungen J. Auszahlungen)	-5.950,00	-100.000,00	-29.591,11	-70.408,89



Gemeinde:
Produktbereich:
Produktgruppe:
Produkt:

10 Gemeinde Sulzbach (Taunus)
P13 Natur- und Landschaftspflege
P1303 Friedhof und Bestattungen
P13031 Friedhof und Bestattungen

Teilergebnisrechnung
- Euro -

Pos.	Bezeichnung	Ergebnis des Vorjahres	Fortgeschriebener Ansatz des Haushaltsjahres	Ergebnis des Haushaltsjahres	Vergleich fortgeschriebener Ansatz/ Ergebnis des Haushaltsjahres (Sp. 4 J. Sp. 5)
		2016	2017	2017	
1	2	3	4	5	6
	Ordentliche Erträge				
2.	Öffentlich-rechtliche Leistungsentgelte	77.013,67	81.700,00	88.613,25	-6.913,25
7.	Erträge aus Zuweisungen und Zuschüssen für laufende Zwecke und allgemeine Umlagen	88,55	0,00	95,00	-95,00
10.	Summe der ordentlichen Erträge (Positionen 1 bis 9)	77.102,22	81.700,00	88.708,25	-7.008,25
	Ordentliche Aufwendungen				
11.	Personalaufwendungen	46.341,86	44.287,00	44.948,35	-661,35
12.	Versorgungsaufwendungen		0,00	-879,24	879,24
13.	Aufwendungen für Sach- und Dienstleistungen	62.640,83	27.150,00	19.590,44	7.559,56
14.	Abschreibungen	588,31	10.886,00	639,00	10.247,00
19.	Summe der ordentlichen Aufwendungen (Positionen 11 bis 18)	109.571,00	82.323,00	64.298,55	18.024,45
20.	Verwaltungsergebnis (Position 10 J. Position 19)	-32.468,78	-623,00	24.409,70	-25.032,70
23.	Finanzergebnis (Position 21 J. Position 22)				
24.	Ordentliches Ergebnis (Position 20 und Position 23)	-32.468,78	-623,00	24.409,70	-25.032,70
27.	Außerordentliches Ergebnis (Position 25 J. Position 26)				
28.	Jahresergebnis vor internen Leistungsbeziehungen (Position 24 und Position 27)	-32.468,78	-623,00	24.409,70	-25.032,70
30.	Aufwendungen aus internen Leistungsbeziehungen		40.500,00	37.271,50	3.228,50
31.	Ergebnis der internen Leistungsbeziehungen (Position 29 J. Position 30)		-40.500,00	-37.271,50	-3.228,50
32.	Jahresergebnis nach internen Leistungsbeziehungen (Position 28 und Position 31)	-32.468,78	-41.123,00	-12.861,80	-28.261,20



Gemeinde: 10 Gemeinde Sulzbach (Taunus)
Produktbereich: P13 Natur- und Landschaftspflege
Produktgruppe: P1303 Friedhof und Bestattungen
Produkt: P13031 Friedhof und Bestattungen
Teilprodukt: P130311 Friedhof und Bestattungen
Kostenstelle: 13031110 Friedhof und Bestattungen

Teilergebnisrechnung
- Euro -

Pos.	Bezeichnung	Ergebnis des Vorjahres	Fortgeschriebener Ansatz des Haushaltsjahres	Ergebnis des Haushaltsjahres	Vergleich fortgeschriebener Ansatz/ Ergebnis des Haushaltsjahres (Sp. 4 ./ Sp. 5)
		2016	2017	2017	
1	2	3	4	5	6
	Ordentliche Erträge				
2.	Öffentlich-rechtliche Leistungsentgelte	77.013,67	81.700,00	88.613,25	-6.913,25
	51 000 04 Verwaltungsgebühren	215,66			
	51 105 00 Gebühr Erdbestattung	11.106,00	10.000,00	19.260,00	-9.260,00
	51 105 05 Gebühr Urnenbestattung	7.339,00	6.000,00	7.224,00	-1.224,00
	51 105 30 Gebühr Überlassung Grabstätte	12.193,01	28.000,00	18.226,25	9.773,75
	51 105 35 Gebühr Überlassung Urnengrabstätte	26.097,00	18.000,00	21.686,00	-3.686,00
	51 105 50 Bereitstellung Trauerhalle	15.736,00	13.500,00	17.328,00	-3.828,00
	51 105 60 Abräumen Grabschmuck	147,00	200,00	49,00	151,00
	51 105 70 Benutzung Kühlzelle	4.180,00	6.000,00	4.840,00	1.160,00
7.	Erträge aus Zuweisungen und Zuschüssen für laufende Zwecke und allgemeine Umlagen	88,55	0,00	95,00	-95,00
	54 103 00 Sonstige Zuweisungen des Landes	88,55	0,00	95,00	-95,00
10.	Summe der ordentlichen Erträge (Positionen 1 bis 9)	77.102,22	81.700,00	88.708,25	-7.008,25
	Ordentliche Aufwendungen				
11.	Personalaufwendungen	46.341,86	44.287,00	44.948,35	-661,35
	62 000 00 Entg.f.geleist.Arbeitsz.Arbeitrn.(Zulag.)	36.063,62	34.415,00	34.973,85	-558,85
	62 230 00 Zuführung zu Urlaubsrückstellungen		0,00	-98,84	98,84
	62 550 00 Pauschale LOST/KIST	0,00	134,00	0,00	134,00
	64 000 00 AG-Anteil Sozialversich.Entgeltbereich	7.227,48	6.921,00	7.049,40	-128,40
	64 700 00 Zukunftssich./Zusatzvers. Entgeltbereich	3.050,76	2.817,00	3.023,94	-206,94
12.	Versorgungsaufwendungen		0,00	-879,24	879,24
	64 620 00 Zuführung zu Überstundenrückstellungen		0,00	-879,24	879,24
13.	Aufwendungen für Sach- und Dienstleistungen	62.640,83	27.150,00	19.590,44	7.559,56
	60 100 00 Büromat.,Drucksachen d.Verwalt.u.ä.Eintr.	0,00	400,00	0,00	400,00
	60 510 00 Aufwendungen für Strom	594,33	1.000,00	632,20	367,80
	60 520 00 Aufwendungen für Gas	1.855,00	3.500,00	2.058,00	1.442,00
	60 560 00 Aufwendungen für Wasser	2.680,87	2.000,00	330,12	1.669,88
	60 570 00 Aufwendungen für Abwasser	262,75	400,00	300,00	100,00
	60 610 00 Materialaufw. Gebäude u.Außenanlagen	0,00	2.000,00	0,00	2.000,00
	60 630 00 Materialaufw. Einricht.u.Ausstattungen	290,61	1.000,00	780,40	219,60
	60 700 00 Aufw.f.Berufskl.,Arb.schutzmittel u.ä.	1.662,07	1.500,00	895,83	604,17

**Teilergebnisrechnung
- Euro -**

Pos.	Bezeichnung	Ergebnis des Vorjahres	Fortgeschriebener Ansatz des Haushaltsjahres	Ergebnis des Haushaltsjahres	Vergleich fortgeschriebener Ansatz/ Ergebnis des Haushaltsjahres (Sp. 4 J. Sp. 5)
		2016	2017	2017	
	60 811 00 Kleinmaterial	0,00	150,00	0,00	150,00
	61 004 00 Schornsteinfeger	80,31	100,00	100,56	-0,56
	61 009 50 Leistungsverrechnung Bauhof	44.377,79			
	61 390 00 Sonstige weitere Fremdleistungen	1.492,26	2.500,00	2.550,42	-50,42
	61 610 00 Fremdinst.Gebäude/Aussenanl.(Bauunterh.)	0,00	500,00	0,00	500,00
	61 660 00 Wartungskosten	0,00	200,00	107,10	92,90
	61 660 30 Wartung für Hard- und Software	1.320,90	1.600,00	1.535,10	64,90
	61 710 00 Aufwendungen für Fremdsorgung	6.287,52	6.500,00	6.309,60	190,40
	61 730 00 Fremdreinigung	1.739,25	2.700,00	3.401,11	-701,11
	61 800 00 Skonti, Boni	-2,83			
	67 300 00 Gebühren	0,00	250,00	0,00	250,00
	68 500 00 Aufwendungen für Reisekosten	0,00	250,00	0,00	250,00
	68 800 00 Aufwendungen für Fort- u. Weiterbildung	0,00	600,00	590,00	10,00
14.	Abschreibungen	588,31	10.886,00	639,00	10.247,00
	66 200 00 Abschr. Gebäude, Sachanl., Infra.vermögen	480,31	10.563,00	531,00	10.032,00
	66 400 00 Abschreibungen technische Betriebsaussta	108,00	0,00	108,00	-108,00
	66 450 00 Abschreibungen auf Geschäftsausstattung	0,00	323,00	0,00	323,00
19.	Summe der ordentlichen Aufwendungen (Positionen 11 bis 18)	109.571,00	82.323,00	64.298,55	18.024,45
20.	Verwaltungsergebnis (Position 10 J. Position 19)	-32.468,78	-623,00	24.409,70	-25.032,70
23.	Finanzergebnis (Position 21 J. Position 22)				
24.	Ordentliches Ergebnis (Position 20 und Position 23)	-32.468,78	-623,00	24.409,70	-25.032,70
27.	Außerordentliches Ergebnis (Position 25 J. Position 26)				
28.	Jahresergebnis vor internen Leistungsbeziehungen (Position 24 und Position 27)	-32.468,78	-623,00	24.409,70	-25.032,70
30.	Aufwendungen aus internen Leistungsbeziehungen		40.500,00	37.271,50	3.228,50
	97 057 60 ILV-Aufwand Kostenerstattungen		40.500,00	37.271,50	3.228,50
31.	Ergebnis der internen Leistungsbeziehungen (Position 29 J. Position 30)		-40.500,00	-37.271,50	-3.228,50
32.	Jahresergebnis nach internen Leistungsbeziehungen (Position 28 und Position 31)	-32.468,78	-41.123,00	-12.861,80	-28.261,20

Teilfinanzrechnung
- Investitionstätigkeit -
- Euro -

Pos.	Bezeichnung	Ergebnis des Vor- jahres	Fortgeschriebener Ansatz des Haus- haltsjahres	Ergebnis des Haus- haltsjahres	Vergleich fortgeschriebener Ansatz/ Ergebnis des Haus- haltsjahres (Sp. 4 J. Sp. 5) 2017
1	2	3	4	5	6
	Einzahlungen aus Investitionstätigkeit				
6.	Summe investive Einzahlungen				
	Auszahlungen aus Investitionstätigkeit				
7.	Auszahlungen für den Erwerb von Grundstücken und Gebäuden	24.086,31			
14.	Summe investive Auszahlungen	24.086,31			
15.	Saldo aus Investitionstätigkeit (Einzahlungen J. Auszahlungen)	-24.086,31			



Gemeinde:
Produktbereich:
Produktgruppe:
Produkt:

10 Gemeinde Sulzbach (Taunus)
P13 Natur- und Landschaftspflege
P1305 Land- und Forstwirtschaft
P13051 Land- und Forstwirtschaft

Teilergebnisrechnung
- Euro -

Pos.	Bezeichnung	Ergebnis des Vorjahres	Fortgeschriebener Ansatz des Haushaltsjahres	Ergebnis des Haushaltsjahres	Vergleich fortgeschriebener Ansatz/ Ergebnis des Haushaltsjahres (Sp. 4 J. Sp. 5)
		2016	2017	2017	
1	2	3	4	5	6
	Ordentliche Erträge				
1.	Privatrechtliche Leistungsentgelte	23.681,53	39.897,00	25.625,63	14.271,37
8.	Erträge aus der Auflösung von Sonderposten aus Investitionszuweisungen, -zuschüssen und Investitionsbeiträgen	3.341,00	0,00	52.695,00	-52.695,00
9.	Sonstige ordentliche Erträge		0,00	546,67	-546,67
10.	Summe der ordentlichen Erträge (Positionen 1 bis 9)	27.022,53	39.897,00	78.867,30	-38.970,30
	Ordentliche Aufwendungen				
13.	Aufwendungen für Sach- und Dienstleistungen	43.377,99	94.397,00	67.375,20	27.021,80
14.	Abschreibungen	6.296,00	12.800,00	6.296,00	6.504,00
15.	Aufwendungen für Zuweisungen und Zuschüsse sowie besondere Finanzaufwendungen	700,99	1.000,00	788,91	211,09
19.	Summe der ordentlichen Aufwendungen (Positionen 11 bis 18)	50.374,98	108.197,00	74.460,11	33.736,89
20.	Verwaltungsergebnis (Position 10 J. Position 19)	-23.352,45	-68.300,00	4.407,19	-72.707,19
23.	Finanzergebnis (Position 21 J. Position 22)				
24.	Ordentliches Ergebnis (Position 20 und Position 23)	-23.352,45	-68.300,00	4.407,19	-72.707,19
27.	Außerordentliches Ergebnis (Position 25 J. Position 26)				
28.	Jahresergebnis vor internen Leistungsbeziehungen (Position 24 und Position 27)	-23.352,45	-68.300,00	4.407,19	-72.707,19
30.	Aufwendungen aus internen Leistungsbeziehungen		23.000,00	11.130,00	11.870,00
31.	Ergebnis der internen Leistungsbeziehungen (Position 29 J. Position 30)		-23.000,00	-11.130,00	-11.870,00
32.	Jahresergebnis nach internen Leistungsbeziehungen (Position 28 und Position 31)	-23.352,45	-91.300,00	-6.722,81	-84.577,19



Gemeinde: 10 Gemeinde Sulzbach (Taunus)
Produktbereich: P13 Natur- und Landschaftspflege
Produktgruppe: P1305 Land- und Forstwirtschaft
Produkt: P13051 Land- und Forstwirtschaft
Teilprodukt: P130511 Land- u. Forstwirtschaft
Kostenstelle: 13051110 Land- und Forstwirtschaft

Teilergebnisrechnung
 - Euro -

Pos.	Bezeichnung	Ergebnis des Vorjahres	Fortgeschriebener Ansatz des Haushaltsjahres	Ergebnis des Haushaltsjahres	Vergleich fortgeschriebener Ansatz/ Ergebnis des Haushaltsjahres (Sp. 4 ./ Sp. 5)
		2016	2017	2017	
1	2	3	4	5	6
	Ordentliche Erträge				
1.	Privatrechtliche Leistungsentgelte	23.681,53	39.897,00	25.625,63	14.271,37
	50 040 00 Überlassung von Rechten	2.000,00	2.000,00	1.680,67	319,33
	50 600 00 Umsatzerlöse aus Handelswaren	21.681,53	37.897,00	23.944,96	13.952,04
9.	Sonstige ordentliche Erträge		0,00	546,67	-546,67
	53 910 00 Steuererstattungen		0,00	546,67	-546,67
10.	Summe der ordentlichen Erträge (Positionen 1 bis 9)	23.681,53	39.897,00	26.172,30	13.724,70
	Ordentliche Aufwendungen				
13.	Aufwendungen für Sach- und Dienstleistungen	32.499,33	39.897,00	19.265,98	20.631,02
	60 111 00 Verbrauchsmaterial	0,00	1.325,00	0,00	1.325,00
	60 811 00 Kleinmaterial	0,00	800,00	0,00	800,00
	61 009 50 Leistungsverrechnung Bauhof	340,00			
	61 390 00 Sonstige weitere Fremdleistungen	24.691,38	30.472,00	16.103,50	14.368,50
	69 090 00 Beiträge für sonstige Versicherungen	98,13	0,00	98,14	-98,14
	69 101 00 Mitgliedschaften	7.369,82	7.300,00	3.064,34	4.235,66
19.	Summe der ordentlichen Aufwendungen (Positionen 11 bis 18)	32.499,33	39.897,00	19.265,98	20.631,02
20.	Verwaltungsergebnis (Position 10 ./ Position 19)	-8.817,80	0,00	6.906,32	-6.906,32
23.	Finanzergebnis (Position 21 ./ Position 22)				
24.	Ordentliches Ergebnis (Position 20 und Position 23)	-8.817,80	0,00	6.906,32	-6.906,32
27.	Außerordentliches Ergebnis (Position 25 ./ Position 26)				
28.	Jahresergebnis vor internen Leistungsbeziehungen (Position 24 und Position 27)	-8.817,80	0,00	6.906,32	-6.906,32
30.	Aufwendungen aus internen Leistungsbeziehungen		2.000,00	352,00	1.648,00
	97 057 60 ILV-Aufwand Kostenerstattungen		2.000,00	352,00	1.648,00
31.	Ergebnis der internen Leistungsbeziehungen (Position 29 ./ Position 30)		-2.000,00	-352,00	-1.648,00
32.	Jahresergebnis nach internen Leistungsbeziehungen (Position 28 und Position 31)	-8.817,80	-2.000,00	6.554,32	-8.554,32



Gemeinde: 10 Gemeinde Sulzbach (Taunus)
Produktbereich: P13 Natur- und Landschaftspflege
Produktgruppe: P1305 Land- und Forstwirtschaft
Produkt: P13051 Land- und Forstwirtschaft
Teilprodukt: P13052 Feldwege, Wirtschaftswege, Viehzucht
Kostenstelle: 13052101 Feldwege, Wirtschaftswege

Teilergebnisrechnung
- Euro -

Pos.	Bezeichnung	Ergebnis des Vorjahres	Fortgeschriebener Ansatz des Haushaltsjahres	Ergebnis des Haushaltsjahres	Vergleich fortgeschriebener Ansatz/ Ergebnis des Haushaltsjahres (Sp. 4 J. Sp. 5)
		2016	2017	2017	
1	2	3	4	5	6
	Ordentliche Erträge				
8.	Erträge aus der Auflösung von Sonderposten aus Investitionszuweisungen, -zuschüssen und Investitionsbeiträgen	3.341,00	0,00	52.695,00	-52.695,00
	54 610 00 Ertrr.Aufl.SoPo Inv.zusch.n.öff.Bereich	3.341,00	0,00	52.695,00	-52.695,00
10.	Summe der ordentlichen Erträge (Positionen 1 bis 9)	3.341,00	0,00	52.695,00	-52.695,00
	Ordentliche Aufwendungen				
13.	Aufwendungen für Sach- und Dienstleistungen	10.878,66	54.500,00	48.109,22	6.390,78
	60 111 00 Verbrauchsmaterial	0,00	2.000,00	0,00	2.000,00
	60 650 00 Materialaufw. Straßen, Wege, Plätze u.ä.	266,16	2.500,00	349,50	2.150,50
	61 009 50 Leistungsverrechnung Bauhof	10.612,50			
	61 640 00 Fremdinstandhaltung von Fahrzeugen		0,00	379,59	-379,59
	61 650 00 Fremdinst.v.Sachanl.i.Gemeingebr.Infra.	0,00	50.000,00	47.382,00	2.618,00
	61 800 00 Skonti, Boni		0,00	-1,87	1,87
14.	Abschreibungen	5.233,00	12.800,00	5.233,00	7.567,00
	66 150 00 Abschr.aktivierte Investitionszuw., etc.	0,00	1.750,00	0,00	1.750,00
	66 200 00 Abschr. Gebäude, Sachanl.,Infra.vermögen	5.233,00	9.987,00	5.233,00	4.754,00
	66 420 00 Abschreibungen auf Betriebsausrüstung	0,00	1.063,00	0,00	1.063,00
15.	Aufwendungen für Zuweisungen und Zuschüsse sowie besondere Finanzaufwendungen	700,99	1.000,00	788,91	211,09
	71 770 00 Sonst.Erstattungen a.priv.Unternehmen	700,99	1.000,00	788,91	211,09
19.	Summe der ordentlichen Aufwendungen (Positionen 11 bis 18)	16.812,65	68.300,00	54.131,13	14.168,87
20.	Verwaltungsergebnis (Position 10 J. Position 19)	-13.471,65	-68.300,00	-1.436,13	-66.863,87
23.	Finanzergebnis (Position 21 J. Position 22)				
24.	Ordentliches Ergebnis (Position 20 und Position 23)	-13.471,65	-68.300,00	-1.436,13	-66.863,87
27.	Außerordentliches Ergebnis (Position 25 J. Position 26)				
28.	Jahresergebnis vor internen Leistungsbeziehungen (Position 24 und Position 27)	-13.471,65	-68.300,00	-1.436,13	-66.863,87
30.	Aufwendungen aus internen Leistungsbeziehungen		21.000,00	10.778,00	10.222,00
	97 057 60 ILV-Aufwand Kostenerstattungen		21.000,00	10.778,00	10.222,00

Teilergebnisrechnung
- Euro -

Pos.	Bezeichnung	Ergebnis des Vorjahres	Fortgeschriebener Ansatz des Haushaltsjahres	Ergebnis des Haushaltsjahres	Vergleich fortgeschriebener Ansatz/ Ergebnis des Haushaltsjahres (Sp. 4 / Sp. 5)
		2016	2017	2017	
31.	Ergebnis der internen Leistungsbeziehungen (Position 29 / Position 30)		-21.000,00	-10.778,00	-10.222,00
32.	Jahresergebnis nach internen Leistungsbeziehungen (Position 28 und Position 31)	-13.471,65	-89.300,00	-12.214,13	-77.085,87



Gemeinde:
Produktbereich:
Produktgruppe:
Produkt:

10 Gemeinde Sulzbach (Taunus)
P15 Wirtschaft und Tourismus
P1501 Wirtschaftsförderung
P15011 Wirtschaftsförderung

Teilergebnisrechnung
- Euro -

Pos.	Bezeichnung	Ergebnis des Vorjahres	Fortgeschriebener Ansatz des Haushaltsjahres	Ergebnis des Haushaltsjahres	Vergleich fortgeschriebener Ansatz/Ergebnis des Haushaltsjahres (Sp. 4 J. Sp. 5)
		2016	2017	2017	
1	2	3	4	5	6
	Ordentliche Erträge				
10.	Summe der ordentlichen Erträge (Positionen 1 bis 9)				
	Ordentliche Aufwendungen				
11.	Personalaufwendungen	58.768,64	61.947,00	65.102,75	-3.155,75
13.	Aufwendungen für Sach- und Dienstleistungen	522,68	18.000,00	7.679,03	10.320,97
14.	Abschreibungen	1.669,00	1.134,00	1.669,00	-535,00
19.	Summe der ordentlichen Aufwendungen (Positionen 11 bis 18)	60.960,32	81.081,00	74.450,78	6.630,22
20.	Verwaltungsergebnis (Position 10 J. Position 19)	-60.960,32	-81.081,00	-74.450,78	-6.630,22
23.	Finanzergebnis (Position 21 J. Position 22)				
24.	Ordentliches Ergebnis (Position 20 und Position 23)	-60.960,32	-81.081,00	-74.450,78	-6.630,22
27.	Außerordentliches Ergebnis (Position 25 J. Position 26)				
28.	Jahresergebnis vor internen Leistungsbeziehungen (Position 24 und Position 27)	-60.960,32	-81.081,00	-74.450,78	-6.630,22
30.	Aufwendungen aus internen Leistungsbeziehungen		0,00	98,00	-98,00
31.	Ergebnis der internen Leistungsbeziehungen (Position 29 J. Position 30)		0,00	-98,00	98,00
32.	Jahresergebnis nach internen Leistungsbeziehungen (Position 28 und Position 31)	-60.960,32	-81.081,00	-74.548,78	-6.532,22



Gemeinde: 10 Gemeinde Sulzbach (Taunus)
Produktbereich: P15 Wirtschaft und Tourismus
Produktgruppe: P1501 Wirtschaftsförderung
Produkt: P15011 Wirtschaftsförderung
Teilprodukt: P150111 Wirtschaftsförderung
Kostenstelle: 15011110 Wirtschaftsförderung

Teilergebnisrechnung
- Euro -

Pos.	Bezeichnung	Ergebnis des Vorjahres	Fortgeschriebener Ansatz des Haushaltsjahres	Ergebnis des Haushaltsjahres	Vergleich fortgeschriebener Ansatz/ Ergebnis des Haushaltsjahres (Sp. 4 ./ Sp. 5)
		2016	2017	2017	
1	2	3	4	5	6
	Ordentliche Erträge				
10.	Summe der ordentlichen Erträge (Positionen 1 bis 9)				
	Ordentliche Aufwendungen				
11.	Personalaufwendungen	58.768,64	61.947,00	65.102,75	-3.155,75
	62 000 00 Entg.f.geleist.Arbeitsz.Arbeitrn.(Zulag.)	45.520,43	47.897,00	48.985,70	-1.088,70
	62 230 00 Zuführung zu Urlaubsrückstellungen		0,00	1.728,42	-1.728,42
	62 550 00 Pauschale LOST/KIST	0,00	229,00	0,00	229,00
	64 000 00 AG-Anteil Sozialversich.Entgeltbereich	9.349,78	9.895,00	10.121,24	-226,24
	64 700 00 Zukunftssich./Zusatzvers. Entgeltbereich	3.898,43	3.926,00	4.267,39	-341,39
13.	Aufwendungen für Sach- und Dienstleistungen	522,68	18.000,00	7.679,03	10.320,97
	61 009 50 Leistungsverrechnung Bauhof	19,25			
	61 390 00 Sonstige weitere Fremdleistungen	0,00	1.000,00	0,00	1.000,00
	68 500 00 Aufwendungen für Reisekosten	0,00	6.000,00	1.250,78	4.749,22
	68 620 00 Aufw. Gästebewirtung (Repräsentation)	0,00	1.000,00	141,14	858,86
	68 700 00 Werbung	503,43	10.000,00	6.287,11	3.712,89
14.	Abschreibungen	1.669,00	1.134,00	1.669,00	-535,00
	66 200 00 Abschr. Gebäude, Sachanl., Infra.vermögen	1.669,00	1.134,00	1.669,00	-535,00
19.	Summe der ordentlichen Aufwendungen (Positionen 11 bis 18)	60.960,32	81.081,00	74.450,78	6.630,22
20.	Verwaltungsergebnis (Position 10 ./ Position 19)	-60.960,32	-81.081,00	-74.450,78	-6.630,22
23.	Finanzergebnis (Position 21 ./ Position 22)				
24.	Ordentliches Ergebnis (Position 20 und Position 23)	-60.960,32	-81.081,00	-74.450,78	-6.630,22
27.	Außerordentliches Ergebnis (Position 25 ./ Position 26)				
28.	Jahresergebnis vor internen Leistungsbeziehungen (Position 24 und Position 27)	-60.960,32	-81.081,00	-74.450,78	-6.630,22
30.	Aufwendungen aus internen Leistungsbeziehungen		0,00	98,00	-98,00
	97 057 60 ILV-Aufwand Kostenerstattungen		0,00	98,00	-98,00
31.	Ergebnis der internen Leistungsbeziehungen (Position 29 ./ Position 30)		0,00	-98,00	98,00
32.	Jahresergebnis nach internen Leistungsbeziehungen (Position 28 und Position 31)	-60.960,32	-81.081,00	-74.548,78	-6.532,22



Gemeinde:
Produktbereich:
Produktgruppe:
Produkt:

10 Gemeinde Sulzbach (Taunus)
P15 Wirtschaft und Tourismus
P1502 Anlagen, Einrichtungen u. Unternehmen
P15021 Anlagen, Einrichtungen u. Unternehmen

Teilergebnisrechnung
- Euro -

Pos.	Bezeichnung	Ergebnis des Vorjahres	Fortgeschriebener Ansatz des Haushaltsjahres	Ergebnis des Haushaltsjahres	Vergleich fortgeschriebener Ansatz/ Ergebnis des Haushaltsjahres (Sp. 4 J. Sp. 5)
		2016	2017	2017	
1	2	3	4	5	6
	Ordentliche Erträge				
1.	Privatrechtliche Leistungsentgelte	125.369,90	129.132,00	126.777,88	2.354,12
9.	Sonstige ordentliche Erträge	765,71	1.000,00	4.527,03	-3.527,03
10.	Summe der ordentlichen Erträge (Positionen 1 bis 9)	126.135,61	130.132,00	131.304,91	-1.172,91
	Ordentliche Aufwendungen				
13.	Aufwendungen für Sach- und Dienstleistungen	263.704,41	455.980,00	290.653,70	165.326,30
14.	Abschreibungen	343.472,31	335.675,00	346.216,06	-10.541,06
18.	Sonstige ordentliche Aufwendungen	1.361,68	4.442,00	2.822,33	1.619,67
19.	Summe der ordentlichen Aufwendungen (Positionen 11 bis 18)	608.538,40	796.097,00	639.692,09	156.404,91
20.	Verwaltungsergebnis (Position 10 J. Position 19)	-482.402,79	-665.965,00	-508.387,18	-157.577,82
23.	Finanzergebnis (Position 21 J. Position 22)				
24.	Ordentliches Ergebnis (Position 20 und Position 23)	-482.402,79	-665.965,00	-508.387,18	-157.577,82
26.	Außerordentliche Aufwendungen	185,51			
27.	Außerordentliches Ergebnis (Position 25 J. Position 26)	-185,51			
28.	Jahresergebnis vor internen Leistungsbeziehungen (Position 24 und Position 27)	-482.588,30	-665.965,00	-508.387,18	-157.577,82
30.	Aufwendungen aus internen Leistungsbeziehungen		17.000,00	7.080,00	9.920,00
31.	Ergebnis der internen Leistungsbeziehungen (Position 29 J. Position 30)		-17.000,00	-7.080,00	-9.920,00
32.	Jahresergebnis nach internen Leistungsbeziehungen (Position 28 und Position 31)	-482.588,30	-682.965,00	-515.467,18	-167.497,82



Gemeinde: 10 Gemeinde Sulzbach (Taunus)
Produktbereich: P15 Wirtschaft und Tourismus
Produktgruppe: P1502 Anlagen, Einrichtungen u. Unternehmen
Produkt: P15021 Anlagen, Einrichtungen u. Unternehmen
Teilprodukt: P150211 Mehrzweckhäuser
Kostenstelle: 15021101 Bürgerzentrum

Teilergebnisrechnung
- Euro -

Pos.	Bezeichnung	Ergebnis des Vorjahres	Fortgeschriebener Ansatz des Haushaltsjahres	Ergebnis des Haushaltsjahres	Vergleich fortgeschriebener Ansatz/ Ergebnis des Haushaltsjahres (Sp. 4 ./ Sp. 5)
		2016	2017	2017	
1	2	3	4	5	6
	Ordentliche Erträge				
1.	Privatrechtliche Leistungsentgelte	17.330,31	16.900,00	14.005,38	2.894,62
	50 030 00 Überlassung von Gebäuden und Räumen	12.439,50	15.000,00	11.251,16	3.748,84
	50 030 01 Überlassung von Gebäuden u. Räumen 19%	4.272,61	1.500,00	2.232,63	-732,63
	50 030 50 Umsatzerlöse aus Vermietung von Inventar	618,20	400,00	521,59	-121,59
9.	Sonstige ordentliche Erträge	765,71	1.000,00	2.724,97	-1.724,97
	53 020 00 Nebenerlöse a. Energien u. Abfällen	765,71	1.000,00	2.621,49	-1.621,49
	53 910 00 Steuererstattungen		0,00	103,48	-103,48
10.	Summe der ordentlichen Erträge (Positionen 1 bis 9)	18.096,02	17.900,00	16.730,35	1.169,65
	Ordentliche Aufwendungen				
13.	Aufwendungen für Sach- und Dienstleistungen	121.402,08	193.400,00	146.518,96	46.881,04
	60 111 00 Verbrauchsmaterial		0,00	915,64	-915,64
	60 300 11 Reinigungsmittel	595,75	500,00	94,76	405,24
	60 301 00 Ersatzbeschaffungen	2.074,17	2.500,00	1.782,15	717,85
	60 302 00 Praxis- und Laborbedarf, Arzneimittel	0,00	450,00	0,00	450,00
	60 510 00 Aufwendungen für Strom	13.145,91	16.000,00	12.250,70	3.749,30
	60 530 00 Aufwendungen für Fernwärme	29.623,67	40.000,00	29.532,55	10.467,45
	60 560 00 Aufwendungen für Wasser	380,58	500,00	-50,84	550,84
	60 570 00 Aufwendungen für Abwasser	2.801,94	3.000,00	2.456,34	543,66
	60 610 00 Materialaufw. Gebäude u. Außenanlagen	2.592,43	2.500,00	2.841,67	-341,67
	60 630 00 Materialaufw. Einrichtung u. Ausstattungen	95,24	2.000,00	51,40	1.948,60
	61 005 00 Grünflächenpflege	855,56	2.000,00	773,56	1.226,44
	61 005 50 Schädlingsbekämpfung	0,00	150,00	0,00	150,00
	61 009 50 Leistungsverrechnung Bauhof	3.958,50			
	61 330 00 Aufwand für Hausmeistertätigkeiten		0,00	118,17	-118,17
	61 331 00 Rufbereitschaft Alarmanlage	2.301,09	2.300,00	2.344,78	-44,78
	61 610 00 Fremdinst. Gebäude/Aussenanl. (Bauunterh.)	14.477,07	65.500,00	34.848,91	30.651,09
	61 630 00 Fremdst. v. Einricht. u. Ausstatt.	154,26	2.400,00	896,49	1.503,51
	61 660 00 Wartungskosten	12.833,66	12.100,00	12.721,26	-621,26
	61 710 00 Aufwendungen für Fremdsorgung	5.400,00	5.350,00	5.400,00	-50,00
	61 730 00 Fremdreinigung	26.235,88	30.000,00	34.330,40	-4.330,40
	61 800 00 Skonti, Boni	-23,80	0,00	-128,27	128,27

**Teilergebnisrechnung
- Euro -**

Pos.	Bezeichnung	Ergebnis des Vorjahres	Fortgeschriebener Ansatz des Haushaltsjahres	Ergebnis des Haushaltsjahres	Vergleich fortgeschriebener Ansatz/ Ergebnis des Haushaltsjahres (Sp. 4 J. Sp. 5)
		2016	2017	2017	
	67 000 00 Mieten	1.548,73	3.600,00	4.312,64	-712,64
	67 300 00 Gebühren	2.351,44	2.550,00	1.026,65	1.523,35
14.	Abschreibungen	201.470,00	203.538,00	201.470,00	2.068,00
	66 200 00 Abschr. Gebäude, Sachanl., Infra.vermögen	191.054,00	191.054,00	191.054,00	0,00
	66 300 00 Abschr. techn. Anlagen und Maschinen		2.362,00	0,00	2.362,00
	66 450 00 Abschreibungen auf Geschäftsausstattung	10.416,00	10.122,00	10.416,00	-294,00
18.	Sonstige ordentliche Aufwendungen		866,00	0,00	866,00
	70 200 00 Grundsteuer		866,00	0,00	866,00
19.	Summe der ordentlichen Aufwendungen (Positionen 11 bis 18)	322.872,08	397.804,00	347.988,96	49.815,04
20.	Verwaltungsergebnis (Position 10 J. Position 19)	-304.776,06	-379.904,00	-331.258,61	-48.645,39
23.	Finanzergebnis (Position 21 J. Position 22)				
24.	Ordentliches Ergebnis (Position 20 und Position 23)	-304.776,06	-379.904,00	-331.258,61	-48.645,39
27.	Außerordentliches Ergebnis (Position 25 J. Position 26)				
28.	Jahresergebnis vor internen Leistungsbeziehungen (Position 24 und Position 27)	-304.776,06	-379.904,00	-331.258,61	-48.645,39
30.	Aufwendungen aus internen Leistungsbeziehungen		6.000,00	2.394,00	3.606,00
	97 057 60 ILV-Aufwand Kostenerstattungen		6.000,00	2.394,00	3.606,00
31.	Ergebnis der internen Leistungsbeziehungen (Position 29 J. Position 30)		-6.000,00	-2.394,00	-3.606,00
32.	Jahresergebnis nach internen Leistungsbeziehungen (Position 28 und Position 31)	-304.776,06	-385.904,00	-333.652,61	-52.251,39

Teilfinanzrechnung
- Investitionstätigkeit -
- Euro -

Pos.	Bezeichnung	Ergebnis des Vor-	Fortgeschriebener	Ergebnis des Haus-	Vergleich fortgeschriebener Ansatz/ Ergebnis des Haus- haltsjahres (Sp. 4 J. Sp. 5) 2017
		jahres	Ansatz des Haus- haltsjahres	haltsjahres	
		2016	2017	2017	
1	2	3	4	5	6
	Einzahlungen aus Investitionstätigkeit				
6.	Summe investive Einzahlungen				
	Auszahlungen aus Investitionstätigkeit				
9.	Auszahlungen für Investitionen in das sonstige Sachanlagevermögen und immaterielle Anlagevermögen	233,82	14.000,00	0,00	14.000,00
14.	Summe investive Auszahlungen	233,82	14.000,00	0,00	14.000,00
15.	Saldo aus Investitionstätigkeit (Einzahlungen J. Auszahlungen)	-233,82	-14.000,00	0,00	-14.000,00



Gemeinde: 10 Gemeinde Sulzbach (Taunus)
Produktbereich: P15 Wirtschaft und Tourismus
Produktgruppe: P1502 Anlagen, Einrichtungen u. Unternehmen
Produkt: P15021 Anlagen, Einrichtungen u. Unternehmen
Teilprodukt: P150211 Mehrzweckhäuser
Kostenstelle: 15021102 Bürgerhaus

Teilergebnisrechnung
- Euro -

Pos.	Bezeichnung	Ergebnis des Vorjahres	Fortgeschriebener Ansatz des Haushaltsjahres	Ergebnis des Haushaltsjahres	Vergleich fortgeschriebener Ansatz/ Ergebnis des Haushaltsjahres (Sp. 4 J. Sp. 5)
		2016	2017	2017	
1	2	3	4	5	6
	Ordentliche Erträge				
1.	Privatrechtliche Leistungsentgelte	1.789,00	22.200,00	24.788,53	-2.588,53
	50 030 00 Überlassung von Gebäuden und Räumen	1.789,00	18.000,00	12.025,40	5.974,60
	50 030 10 Umsatzerlöse aus Verpachtung Gaststätten	0,00	0,00	5.500,00	-5.500,00
	50 905 00 Nebenkosten Miete / Pacht	0,00	4.200,00	7.263,13	-3.063,13
9.	Sonstige ordentliche Erträge		0,00	400,57	-400,57
	53 910 00 Steuererstattungen		0,00	400,57	-400,57
10.	Summe der ordentlichen Erträge (Positionen 1 bis 9)	1.789,00	22.200,00	25.189,10	-2.989,10
	Ordentliche Aufwendungen				
13.	Aufwendungen für Sach- und Dienstleistungen	59.710,74	162.520,00	64.372,95	98.147,05
	60 300 11 Reinigungsmittel	0,00	200,00	0,00	200,00
	60 301 00 Ersatzbeschaffungen	0,00	700,00	0,00	700,00
	60 302 00 Praxis- und Laborbedarf, Arzneimittel	0,00	450,00	0,00	450,00
	60 510 00 Aufwendungen für Strom	6.656,29	8.000,00	4.769,33	3.230,67
	60 520 00 Aufwendungen für Gas	9.485,00	12.000,00	8.269,65	3.730,35
	60 560 00 Aufwendungen für Wasser	4.233,21	3.800,00	3.496,19	303,81
	60 570 00 Aufwendungen für Abwasser	3.213,24	2.700,00	2.468,38	231,62
	60 610 00 Materialaufw. Gebäude u. Außenanlagen	532,87	3.500,00	666,02	2.833,98
	60 630 00 Materialaufw. Einricht.u.Ausstattungen	0,00	700,00	0,00	700,00
	61 003 00 Ablesedienst Heizung	0,00	660,00	725,52	-65,52
	61 005 50 Schädlingsbekämpfung	0,00	250,00	0,00	250,00
	61 009 50 Leistungsverrechnung Bauhof	877,25			
	61 390 00 Sonstige weitere Fremdleistungen	0,00	650,00	0,00	650,00
	61 610 00 Fremdinst.Gebäude/Aussenanl.(Bauunterh.)	11.945,50	79.500,00	21.253,70	58.246,30
	61 630 00 Fremdst.v.Einricht.u.Ausstatt.	0,00	1.000,00	109,16	890,84
	61 660 00 Wartungskosten	9.748,07	10.200,00	9.381,57	818,43
	61 710 00 Aufwendungen für Fremdsorgung	75,00	2.800,00	455,45	2.344,55
	61 730 00 Fremdreinigung	6.693,75	9.000,00	7.579,21	1.420,79
	61 800 00 Skonti, Boni	-56,28	0,00	-9,44	9,44
	67 000 00 Mieten	2.759,25	4.760,00	4.872,52	-112,52
	67 000 20 Gerätemieten	1.635,17	0,00	10,33	-10,33
	67 300 00 Gebühren	1.912,42	1.650,00	325,36	1.324,64
	67 731 00 Planungsleistungen		20.000,00	0,00	20.000,00

**Teilergebnisrechnung
- Euro -**

Pos.	Bezeichnung	Ergebnis des Vorjahres	Fortgeschriebener Ansatz des Haushaltsjahres	Ergebnis des Haushaltsjahres	Vergleich fortgeschriebener Ansatz/ Ergebnis des Haushaltsjahres (Sp. 4 J. Sp. 5)
		2016	2017	2017	
14.	Abschreibungen	12.863,00	12.863,00	12.863,00	0,00
	66 200 00 Abschr. Gebäude, Sachanl., Infra.vermögen	12.863,00	12.863,00	12.863,00	0,00
18.	Sonstige ordentliche Aufwendungen	0,00	2.676,00	1.295,24	1.380,76
	70 200 00 Grundsteuer	0,00	2.676,00	1.295,24	1.380,76
19.	Summe der ordentlichen Aufwendungen (Positionen 11 bis 18)	72.573,74	178.059,00	78.531,19	99.527,81
20.	Verwaltungsergebnis (Position 10 J. Position 19)	-70.784,74	-155.859,00	-53.342,09	-102.516,91
23.	Finanzergebnis (Position 21 J. Position 22)				
24.	Ordentliches Ergebnis (Position 20 und Position 23)	-70.784,74	-155.859,00	-53.342,09	-102.516,91
27.	Außerordentliches Ergebnis (Position 25 J. Position 26)				
28.	Jahresergebnis vor internen Leistungsbeziehungen (Position 24 und Position 27)	-70.784,74	-155.859,00	-53.342,09	-102.516,91
30.	Aufwendungen aus internen Leistungsbeziehungen		5.500,00	1.724,00	3.776,00
	97 057 60 ILV-Aufwand Kostenerstattungen		5.500,00	1.724,00	3.776,00
31.	Ergebnis der internen Leistungsbeziehungen (Position 29 J. Position 30)		-5.500,00	-1.724,00	-3.776,00
32.	Jahresergebnis nach internen Leistungsbeziehungen (Position 28 und Position 31)	-70.784,74	-161.359,00	-55.066,09	-106.292,91



Gemeinde: 10 Gemeinde Sulzbach (Taunus)
Produktbereich: P15 Wirtschaft und Tourismus
Produktgruppe: P1502 Anlagen, Einrichtungen u. Unternehmen
Produkt: P15021 Anlagen, Einrichtungen u. Unternehmen
Teilprodukt: P150211 Mehrzweckhäuser
Kostenstelle: 15021103 Herrenhaus

Teilergebnisrechnung
- Euro -

Pos.	Bezeichnung	Ergebnis des Vorjahres	Fortgeschriebener Ansatz des Haushaltsjahres	Ergebnis des Haushaltsjahres	Vergleich fortgeschriebener Ansatz/ Ergebnis des Haushaltsjahres (Sp. 4 J. Sp. 5)
		2016	2017	2017	
1	2	3	4	5	6
	Ordentliche Erträge				
1.	Privatrechtliche Leistungsentgelte	36.860,00	44.952,00	51.600,97	-6.648,97
	50 030 00 Überlassung von Gebäuden und Räumen	8.160,00	8.160,00	8.160,00	0,00
	50 030 10 Umsatzerlöse aus Verpachtung Gaststätten	11.900,00	19.992,00	16.800,00	3.192,00
	50 905 00 Nebenkosten Miete / Pacht	16.800,00	16.800,00	26.640,97	-9.840,97
9.	Sonstige ordentliche Erträge		0,00	1.221,63	-1.221,63
	53 800 00 Herabsetzung./Auflös.v.Rückst.(o.Instandh.)		0,00	650,00	-650,00
	53 910 00 Steuererstattungen		0,00	571,63	-571,63
10.	Summe der ordentlichen Erträge (Positionen 1 bis 9)	36.860,00	44.952,00	52.822,60	-7.870,60
	Ordentliche Aufwendungen				
13.	Aufwendungen für Sach- und Dienstleistungen	69.840,94	42.750,00	45.769,80	-3.019,80
	60 301 00 Ersatzbeschaffungen	2.190,70	500,00	0,00	500,00
	60 302 00 Praxis- und Laborbedarf, Arzneimittel	0,00	450,00	0,00	450,00
	60 510 00 Aufwendungen für Strom	631,28			
	60 560 00 Aufwendungen für Wasser	768,86	1.000,00	531,59	468,41
	60 570 00 Aufwendungen für Abwasser	630,48	1.200,00	440,40	759,60
	60 610 00 Materialaufw. Gebäude u.Außenanlagen	1.289,71	2.500,00	808,36	1.691,64
	60 630 00 Materialaufw. Einricht.u.Ausstattungen	580,66	500,00	307,85	192,15
	61 003 00 Ablesedienst Heizung	0,00	650,00	0,00	650,00
	61 004 00 Schornsteinfeger		0,00	154,00	-154,00
	61 005 50 Schädlingsbekämpfung	0,00	150,00	0,00	150,00
	61 009 50 Leistungsverrechnung Bauhof	194,00			
	61 390 00 Sonstige weitere Fremdleistungen	202,30	500,00	161,84	338,16
	61 610 00 Fremdinst.Gebäude/Aussenanl.(Bauunterh.)	38.803,81	9.000,00	24.802,68	-15.802,68
	61 630 00 Fremddinst.v.Einricht.u.Ausstatt.	1.581,73	500,00	3.278,17	-2.778,17
	61 660 00 Wartungskosten	9.569,15	10.050,00	9.189,37	860,63
	61 710 00 Aufwendungen für Fremdentorgung	412,68	250,00	174,60	75,40
	61 730 00 Fremdreinigung	4.608,39	1.800,00	2.377,07	-577,07
	61 800 00 Skonti, Boni	-3,27	0,00	-11,59	11,59
	67 000 00 Mieten	5.136,52	12.000,00	3.074,16	8.925,84
	67 000 20 Gerätemieten		0,00	481,30	-481,30
	67 300 00 Gebühren	3.243,94	1.700,00	0,00	1.700,00
14.	Abschreibungen	63.953,31	91.450,00	66.201,73	25.248,27

**Teilergebnisrechnung
- Euro -**

Pos.	Bezeichnung	Ergebnis des Vorjahres	Fortgeschriebener Ansatz des Haushaltsjahres	Ergebnis des Haushaltsjahres	Vergleich fortgeschriebener Ansatz/ Ergebnis des Haushaltsjahres (Sp. 4 J. Sp. 5)
		2016	2017	2017	
	66 200 00 Abschr. Gebäude, Sachanl., Infra.vermögen	63.953,31	87.272,00	66.201,73	21.070,27
	66 450 00 Abschreibungen auf Geschäftsausstattung		4.178,00	0,00	4.178,00
18.	Sonstige ordentliche Aufwendungen	865,45	238,00	865,45	-627,45
	70 200 00 Grundsteuer	865,45	238,00	865,45	-627,45
19.	Summe der ordentlichen Aufwendungen (Positionen 11 bis 18)	134.659,70	134.438,00	112.836,98	21.601,02
20.	Verwaltungsergebnis (Position 10 J. Position 19)	-97.799,70	-89.486,00	-60.014,38	-29.471,62
23.	Finanzergebnis (Position 21 J. Position 22)				
24.	Ordentliches Ergebnis (Position 20 und Position 23)	-97.799,70	-89.486,00	-60.014,38	-29.471,62
26.	Außerordentliche Aufwendungen	185,51			
	79 700 00 Periodenfremde Aufwendungen	185,51			
27.	Außerordentliches Ergebnis (Position 25 J. Position 26)	-185,51			
28.	Jahresergebnis vor internen Leistungsbeziehungen (Position 24 und Position 27)	-97.985,21	-89.486,00	-60.014,38	-29.471,62
30.	Aufwendungen aus internen Leistungsbeziehungen		1.300,00	514,00	786,00
	97 057 60 ILV-Aufwand Kostenerstattungen		1.300,00	514,00	786,00
31.	Ergebnis der internen Leistungsbeziehungen (Position 29 J. Position 30)		-1.300,00	-514,00	-786,00
32.	Jahresergebnis nach internen Leistungsbeziehungen (Position 28 und Position 31)	-97.985,21	-90.786,00	-60.528,38	-30.257,62

Teilfinanzrechnung
- Investitionstätigkeit -
- Euro -

Pos.	Bezeichnung	Ergebnis des Vorjahres	Fortgeschriebener Ansatz des Haushaltsjahres	Ergebnis des Haushaltsjahres	Vergleich fortgeschriebener Ansatz/ Ergebnis des Haushaltsjahres (Sp. 4 ./ Sp. 5) 2017
		2016	2017	2017	
1	2	3	4	5	6
	Einzahlungen aus Investitionstätigkeit				
6.	Summe investive Einzahlungen				
	Auszahlungen aus Investitionstätigkeit				
7.	Auszahlungen für den Erwerb von Grundstücken und Gebäuden		50.000,00	48.399,36	1.600,64
14.	Summe investive Auszahlungen		50.000,00	48.399,36	1.600,64
15.	Saldo aus Investitionstätigkeit (Einzahlungen ./ Auszahlungen)		-50.000,00	-48.399,36	-1.600,64



Gemeinde: 10 Gemeinde Sulzbach (Taunus)
Produktbereich: P15 Wirtschaft und Tourismus
Produktgruppe: P1502 Anlagen, Einrichtungen u. Unternehmen
Produkt: P15021 Anlagen, Einrichtungen u. Unternehmen
Teilprodukt: P150211 Mehrzweckhäuser
Kostenstelle: 15021201 Gaststätte Bürgerhaus

Teilergebnisrechnung
 - Euro -

Pos.	Bezeichnung	Ergebnis des Vorjahres	Fortgeschriebener Ansatz des Haushaltsjahres	Ergebnis des Haushaltsjahres	Vergleich fortgeschriebener Ansatz/ Ergebnis des Haushaltsjahres (Sp. 4 ./ Sp. 5)
		2016	2017	2017	
1	2	3	4	5	6
	Ordentliche Erträge				
1.	Privatrechtliche Leistungsentgelte	30.523,50	0,00	-1.946,98	1.946,98
	50 030 10 Umsatzerlöse aus Verpachtung Gaststätten	19.788,45	0,00		0,00
	50 905 00 Nebenkosten Miete / Pacht	10.735,05	0,00	-1.946,98	1.946,98
10.	Summe der ordentlichen Erträge (Positionen 1 bis 9)	30.523,50	0,00	-1.946,98	1.946,98
	Ordentliche Aufwendungen				
13.	Aufwendungen für Sach- und Dienstleistungen	1.957,50	7.630,00	13.961,59	-6.331,59
	60 301 00 Ersatzbeschaffungen	0,00	500,00	0,00	500,00
	60 510 00 Aufwendungen für Strom		0,00	540,34	-540,34
	60 520 00 Aufwendungen für Gas		0,00	17,01	-17,01
	60 610 00 Materialaufw. Gebäude u.Außenanlagen	26,23	1.500,00	167,67	1.332,33
	60 630 00 Materialaufw. Ein- richt.u.Ausstattungen	0,00	500,00	0,00	500,00
	61 004 00 Schornsteinfeger	171,93	180,00	85,92	94,08
	61 610 00 Fremd- inst.Gebäude/Aussenanl.(Bauunter- rh.)	1.300,72	3.500,00	9.736,66	-6.236,66
	61 630 00 Fremddinst.v.Einricht.u.Ausstatt.	0,00	500,00	234,60	265,40
	61 660 00 Wartungskosten	472,80	950,00	0,00	950,00
	61 730 00 Fremdreinigung		0,00	3.179,39	-3.179,39
	61 800 00 Skonti, Boni	-14,18			
14.	Abschreibungen	19.295,00	19.295,00	19.295,00	0,00
	66 200 00 Abschr. Gebäu- de,Sachanl.,Infra.vermögen	19.295,00	19.295,00	19.295,00	0,00
19.	Summe der ordentlichen Aufwendungen (Positionen 11 bis 18)	21.252,50	26.925,00	33.256,59	-6.331,59
20.	Verwaltungsergebnis (Position 10 ./ Position 19)	9.271,00	-26.925,00	-35.203,57	8.278,57
23.	Finanzergebnis (Position 21 ./ Position 22)				
24.	Ordentliches Ergebnis (Position 20 und Position 23)	9.271,00	-26.925,00	-35.203,57	8.278,57
27.	Außerordentliches Ergebnis (Position 25 ./ Position 26)				
28.	Jahresergebnis vor internen Leistungsbeziehungen (Position 24 und Position 27)	9.271,00	-26.925,00	-35.203,57	8.278,57
30.	Aufwendungen aus internen Leistungsbeziehungen		1.000,00	531,00	469,00
	97 057 60 ILV-Aufwand Kostenerstattungen		1.000,00	531,00	469,00
31.	Ergebnis der internen Leistungsbeziehungen (Position 29 ./ Position 30)		-1.000,00	-531,00	-469,00

**Teilergebnisrechnung
- Euro -**

Pos.	Bezeichnung	Ergebnis des Vorjahres	Fortgeschriebener Ansatz des Haushaltsjahres	Ergebnis des Haushaltsjahres	Vergleich fortgeschriebener Ansatz/ Ergebnis des Haushaltsjahres (Sp. 4 J. Sp. 5)
		2016	2017	2017	
32.	Jahresergebnis nach internen Leistungsbeziehungen (Position 28 und Position 31)	9.271,00	-27.925,00	-35.734,57	7.809,57



Gemeinde: 10 Gemeinde Sulzbach (Taunus)
Produktbereich: P15 Wirtschaft und Tourismus
Produktgruppe: P1502 Anlagen, Einrichtungen u. Unternehmen
Produkt: P15021 Anlagen, Einrichtungen u. Unternehmen
Teilprodukt: P150211 Mehrzweckhäuser
Kostenstelle: 15021202 Gaststätte Eichwaldhalle

Teilergebnisrechnung
- Euro -

Pos.	Bezeichnung	Ergebnis des Vorjahres	Fortgeschriebener Ansatz des Haushaltsjahres	Ergebnis des Haushaltsjahres	Vergleich fortgeschriebener Ansatz/ Ergebnis des Haushaltsjahres (Sp. 4 ./ Sp. 5)
		2016	2017	2017	
1	2	3	4	5	6
	Ordentliche Erträge				
1.	Privatrechtliche Leistungsentgelte	21.513,63	25.250,00	21.512,07	3.737,93
	50 030 10 Umsatzerlöse aus Verpachtung Gaststätten	14.111,64	16.850,00	14.111,64	2.738,36
	50 905 00 Nebenkosten Miete / Pacht	7.401,99	8.400,00	7.400,43	999,57
10.	Summe der ordentlichen Erträge (Positionen 1 bis 9)	21.513,63	25.250,00	21.512,07	3.737,93
	Ordentliche Aufwendungen				
13.	Aufwendungen für Sach- und Dienstleistungen	3.929,56	19.400,00	5.735,49	13.664,51
	60 301 00 Ersatzbeschaffungen	63,53	500,00	0,00	500,00
	60 560 00 Aufwendungen für Wasser	0,00	600,00	110,66	489,34
	60 570 00 Aufwendungen für Abwasser	0,00	800,00	152,28	647,72
	60 610 00 Materialaufw. Gebäude u. Außenanlagen	361,17	1.500,00	386,25	1.113,75
	60 630 00 Materialaufw. Einricht.u.Ausstattungen	0,00	500,00	0,00	500,00
	61 390 00 Sonstige weitere Fremdleistungen	0,00	200,00	0,00	200,00
	61 610 00 Fremdinst.Gebäude/Aussenanl.(Bauunterh.)	3.248,71	12.000,00	2.479,50	9.520,50
	61 630 00 Fremddinst.v.Einricht.u.Ausstatt.	0,00	3.000,00	2.307,78	692,22
	61 660 00 Wartungskosten	31,15			
	61 710 00 Aufwendungen für Fremdensorgung	225,00	300,00	300,00	0,00
	61 800 00 Skonti, Boni		0,00	-0,98	0,98
14.	Abschreibungen	14.016,00	7.124,00	14.016,00	-6.892,00
	66 200 00 Abschr. Gebäude, Sachanl.,Infra.vermögen	7.124,00	7.124,00	7.124,00	0,00
	66 450 00 Abschreibungen auf Geschäftsausstattung	6.892,00	0,00	6.892,00	-6.892,00
19.	Summe der ordentlichen Aufwendungen (Positionen 11 bis 18)	17.945,56	26.524,00	19.751,49	6.772,51
20.	Verwaltungsergebnis (Position 10 ./ Position 19)	3.568,07	-1.274,00	1.760,58	-3.034,58
23.	Finanzergebnis (Position 21 ./ Position 22)				
24.	Ordentliches Ergebnis (Position 20 und Position 23)	3.568,07	-1.274,00	1.760,58	-3.034,58
27.	Außerordentliches Ergebnis (Position 25 ./ Position 26)				
28.	Jahresergebnis vor internen Leistungsbeziehungen (Position 24 und Position 27)	3.568,07	-1.274,00	1.760,58	-3.034,58
30.	Aufwendungen aus internen Leistungsbeziehungen		1.200,00	0,00	1.200,00

Teilergebnisrechnung
- Euro -

Pos.	Bezeichnung	Ergebnis des Vorjahres	Fortgeschriebener Ansatz des Haushaltsjahres	Ergebnis des Haushaltsjahres	Vergleich fortgeschriebener Ansatz/ Ergebnis des Haushaltsjahres (Sp. 4 J. Sp. 5)
		2016	2017	2017	
	97 057 60 ILV-Aufwand Kostenerstattungen		1.200,00	0,00	1.200,00
31.	Ergebnis der internen Leistungsbeziehungen (Position 29 J. Position 30)		-1.200,00	0,00	-1.200,00
32.	Jahresergebnis nach internen Leistungsbeziehungen (Position 28 und Position 31)	3.568,07	-2.474,00	1.760,58	-4.234,58



Gemeinde: 10 Gemeinde Sulzbach (Taunus)
Produktbereich: P15 Wirtschaft und Tourismus
Produktgruppe: P1502 Anlagen, Einrichtungen u. Unternehmen
Produkt: P15021 Anlagen, Einrichtungen u. Unternehmen
Teilprodukt: P150211 Mehrzweckhäuser
Kostenstelle: 15021203 Bistro

Teilergebnisrechnung
 - Euro -

Pos.	Bezeichnung	Ergebnis des Vorjahres	Fortgeschriebener Ansatz des Haushaltsjahres	Ergebnis des Haushaltsjahres	Vergleich fortgeschriebener Ansatz/ Ergebnis des Haushaltsjahres (Sp. 4 ./ Sp. 5)
		2016	2017	2017	
1	2	3	4	5	6
	Ordentliche Erträge				
1.	Privatrechtliche Leistungsentgelte	16.676,06	19.080,00	16.109,11	2.970,89
	50 030 10 Umsatzerlöse aus Verpachtung Gaststätten	12.126,06	14.280,00	12.000,00	2.280,00
	50 905 00 Nebenkosten Miete / Pacht	4.550,00	4.800,00	4.109,11	690,89
9.	Sonstige ordentliche Erträge		0,00	179,86	-179,86
	53 910 00 Steuererstattungen		0,00	179,86	-179,86
10.	Summe der ordentlichen Erträge (Positionen 1 bis 9)	16.676,06	19.080,00	16.288,97	2.791,03
	Ordentliche Aufwendungen				
13.	Aufwendungen für Sach- und Dienstleistungen	2.011,24	4.980,00	332,66	4.647,34
	60 301 00 Ersatzbeschaffungen	0,00	500,00	0,00	500,00
	60 610 00 Materialaufw. Gebäude u.Außenanlagen	0,00	1.500,00	0,00	1.500,00
	60 630 00 Materialaufw. Ein- richt.u.Ausstattungen	0,00	500,00	0,00	500,00
	61 004 00 Schornsteinfeger	171,38	180,00	82,47	97,53
	61 610 00 Fremd- inst.Gebäude/Aussenanl.(Bauunte- rh.)	1.839,86	2.000,00	250,19	1.749,81
	61 630 00 Fremdst.v.Einricht.u.Ausstatt.	0,00	300,00	0,00	300,00
14.	Abschreibungen	1.405,00	1.405,00	1.405,00	0,00
	66 450 00 Abschreibungen auf Geschäfts- ausstattung	1.405,00	1.405,00	1.405,00	0,00
18.	Sonstige ordentliche Aufwendungen	496,23	662,00	661,64	0,36
	70 200 00 Grundsteuer	496,23	662,00	661,64	0,36
19.	Summe der ordentlichen Aufwendungen (Positi- onen 11 bis 18)	3.912,47	7.047,00	2.399,30	4.647,70
20.	Verwaltungsergebnis (Position 10 ./ Position 19)	12.763,59	12.033,00	13.889,67	-1.856,67
23.	Finanzergebnis (Position 21 ./ Position 22)				
24.	Ordentliches Ergebnis (Position 20 und Position 23)	12.763,59	12.033,00	13.889,67	-1.856,67
27.	Außerordentliches Ergebnis (Position 25 ./ Position 26)				
28.	Jahresergebnis vor internen Leistungsbeziehun- gen (Position 24 und Position 27)	12.763,59	12.033,00	13.889,67	-1.856,67
31.	Ergebnis der internen Leistungsbeziehungen (Position 29 ./ Position 30)				
32.	Jahresergebnis nach internen Leistungsbezie- hungen (Position 28 und Position 31)	12.763,59	12.033,00	13.889,67	-1.856,67



Gemeinde: 10 Gemeinde Sulzbach (Taunus)
Produktbereich: P15 Wirtschaft und Tourismus
Produktgruppe: P1502 Anlagen, Einrichtungen u. Unternehmen
Produkt: P15021 Anlagen, Einrichtungen u. Unternehmen
Teilprodukt: P150211 Mehrzweckhäuser
Kostenstelle: 15021301 Sonstige Einrichtungen, Anlagen

Teilergebnisrechnung
- Euro -

Pos.	Bezeichnung	Ergebnis des Vorjahres	Fortgeschriebener Ansatz des Haushaltsjahres	Ergebnis des Haushaltsjahres	Vergleich fortgeschriebener Ansatz/ Ergebnis des Haushaltsjahres (Sp. 4 J. Sp. 5)
1	2	2016	2017	2017	6
	Ordentliche Erträge				
10.	Summe der ordentlichen Erträge (Positionen 1 bis 9)				
	Ordentliche Aufwendungen				
13.	Aufwendungen für Sach- und Dienstleistungen	952,10	18.000,00	7.029,84	10.970,16
	60 610 00 Materialaufw. Gebäude u. Außenanlagen	86,64	1.000,00	53,55	946,45
	61 009 50 Leistungsverrechnung Bauhof	592,50			
	61 610 00 Fremdinst.Gebäude/Aussenanl.(Bauunterh.)	274,70	17.000,00	6.976,29	10.023,71
	61 800 00 Skonti, Boni	-1,74			
19.	Summe der ordentlichen Aufwendungen (Positionen 11 bis 18)	952,10	18.000,00	7.029,84	10.970,16
20.	Verwaltungsergebnis (Position 10 J. Position 19)	-952,10	-18.000,00	-7.029,84	-10.970,16
23.	Finanzergebnis (Position 21 J. Position 22)				
24.	Ordentliches Ergebnis (Position 20 und Position 23)	-952,10	-18.000,00	-7.029,84	-10.970,16
27.	Außerordentliches Ergebnis (Position 25 J. Position 26)				
28.	Jahresergebnis vor internen Leistungsbeziehungen (Position 24 und Position 27)	-952,10	-18.000,00	-7.029,84	-10.970,16
30.	Aufwendungen aus internen Leistungsbeziehungen		2.000,00	790,00	1.210,00
	97 057 60 ILV-Aufwand Kostenerstattungen		2.000,00	790,00	1.210,00
31.	Ergebnis der internen Leistungsbeziehungen (Position 29 J. Position 30)		-2.000,00	-790,00	-1.210,00
32.	Jahresergebnis nach internen Leistungsbeziehungen (Position 28 und Position 31)	-952,10	-20.000,00	-7.819,84	-12.180,16



Gemeinde: 10 Gemeinde Sulzbach (Taunus)
Produktbereich: P15 Wirtschaft und Tourismus
Produktgruppe: P1502 Anlagen, Einrichtungen u. Unternehmen
Produkt: P15021 Anlagen, Einrichtungen u. Unternehmen
Teilprodukt: P150213 Sonstige Einrichtungen, Anlagen
Kostenstelle: 15021303 Internetcafe

Teilergebnisrechnung
 - Euro -

Pos.	Bezeichnung	Ergebnis des Vorjahres	Fortgeschriebener Ansatz des Haushaltsjahres	Ergebnis des Haushaltsjahres	Vergleich fortgeschriebener Ansatz/ Ergebnis des Haushaltsjahres (Sp. 4 ./ Sp. 5)
		2016	2017	2017	
1	2	3	4	5	6
	Ordentliche Erträge				
1.	Privatrechtliche Leistungsentgelte	677,40	750,00	693,80	56,20
	50 900 00 Sonstige Umsatzerlöse	677,40	750,00	693,80	56,20
10.	Summe der ordentlichen Erträge (Positionen 1 bis 9)	677,40	750,00	693,80	56,20
	Ordentliche Aufwendungen				
13.	Aufwendungen für Sach- und Dienstleistungen	3.348,00	3.800,00	3.480,00	320,00
	61 310 00 Aufwandsentschädigungen ehrenamtl. Tätige	3.348,00	3.800,00	3.480,00	320,00
19.	Summe der ordentlichen Aufwendungen (Positionen 11 bis 18)	3.348,00	3.800,00	3.480,00	320,00
20.	Verwaltungsergebnis (Position 10 ./ Position 19)	-2.670,60	-3.050,00	-2.786,20	-263,80
23.	Finanzergebnis (Position 21 ./ Position 22)				
24.	Ordentliches Ergebnis (Position 20 und Position 23)	-2.670,60	-3.050,00	-2.786,20	-263,80
27.	Außerordentliches Ergebnis (Position 25 ./ Position 26)				
28.	Jahresergebnis vor internen Leistungsbeziehungen (Position 24 und Position 27)	-2.670,60	-3.050,00	-2.786,20	-263,80
31.	Ergebnis der internen Leistungsbeziehungen (Position 29 ./ Position 30)				
32.	Jahresergebnis nach internen Leistungsbeziehungen (Position 28 und Position 31)	-2.670,60	-3.050,00	-2.786,20	-263,80



Gemeinde: 10 Gemeinde Sulzbach (Taunus)
Produktbereich: P15 Wirtschaft und Tourismus
Produktgruppe: P1502 Anlagen, Einrichtungen u. Unternehmen
Produkt: P15021 Anlagen, Einrichtungen u. Unternehmen
Teilprodukt: P150213 Sonstige Einrichtungen, Anlagen
Kostenstelle: 15021304 Gemeindewaage

Teilergebnisrechnung
- Euro -

Pos.	Bezeichnung	Ergebnis des Vorjahres	Fortgeschriebener Ansatz des Haushaltsjahres	Ergebnis des Haushaltsjahres	Vergleich fortgeschriebener Ansatz/ Ergebnis des Haushaltsjahres (Sp. 4 J. Sp. 5)
		2016	2017	2017	
1	2	3	4	5	6
	Ordentliche Erträge				
10.	Summe der ordentlichen Erträge (Positionen 1 bis 9)				
	Ordentliche Aufwendungen				
13.	Aufwendungen für Sach- und Dienstleistungen	79,18	3.100,00	2.756,92	343,08
	60 510 00 Aufwendungen für Strom	79,18	100,00	79,42	20,58
	61 660 00 Wartungskosten		3.000,00	2.677,50	322,50
19.	Summe der ordentlichen Aufwendungen (Positionen 11 bis 18)	79,18	3.100,00	2.756,92	343,08
20.	Verwaltungsergebnis (Position 10 J. Position 19)	-79,18	-3.100,00	-2.756,92	-343,08
23.	Finanzergebnis (Position 21 J. Position 22)				
24.	Ordentliches Ergebnis (Position 20 und Position 23)	-79,18	-3.100,00	-2.756,92	-343,08
27.	Außerordentliches Ergebnis (Position 25 J. Position 26)				
28.	Jahresergebnis vor internen Leistungsbeziehungen (Position 24 und Position 27)	-79,18	-3.100,00	-2.756,92	-343,08
31.	Ergebnis der internen Leistungsbeziehungen (Position 29 J. Position 30)				
32.	Jahresergebnis nach internen Leistungsbeziehungen (Position 28 und Position 31)	-79,18	-3.100,00	-2.756,92	-343,08



Gemeinde: 10 Gemeinde Sulzbach (Taunus)
Produktbereich: P15 Wirtschaft und Tourismus
Produktgruppe: P1502 Anlagen, Einrichtungen u. Unternehmen
Produkt: P15021 Anlagen, Einrichtungen u. Unternehmen
Teilprodukt: P150213 Sonstige Einrichtungen, Anlagen
Kostenstelle: 15021305 Märkte

Teilergebnisrechnung
- Euro -

Pos.	Bezeichnung	Ergebnis des Vorjahres	Fortgeschriebener Ansatz des Haushaltsjahres	Ergebnis des Haushaltsjahres	Vergleich fortgeschriebener Ansatz/ Ergebnis des Haushaltsjahres (Sp. 4 ./ Sp. 5)
		2016	2017	2017	
1	2	3	4	5	6
	Ordentliche Erträge				
10.	Summe der ordentlichen Erträge (Positionen 1 bis 9)				
	Ordentliche Aufwendungen				
13.	Aufwendungen für Sach- und Dienstleistungen	473,07	400,00	695,49	-295,49
	60 510 00 Aufwendungen für Strom	411,07	400,00	695,49	-295,49
	61 009 50 Leistungsverrechnung Bauhof	62,00			
14.	Abschreibungen		0,00	711,33	-711,33
	66 300 00 Abschr. techn. Anlagen und Maschinen		0,00	711,33	-711,33
19.	Summe der ordentlichen Aufwendungen (Positionen 11 bis 18)	473,07	400,00	1.406,82	-1.006,82
20.	Verwaltungsergebnis (Position 10 ./ Position 19)	-473,07	-400,00	-1.406,82	1.006,82
23.	Finanzergebnis (Position 21 ./ Position 22)				
24.	Ordentliches Ergebnis (Position 20 und Position 23)	-473,07	-400,00	-1.406,82	1.006,82
27.	Außerordentliches Ergebnis (Position 25 ./ Position 26)				
28.	Jahresergebnis vor internen Leistungsbeziehungen (Position 24 und Position 27)	-473,07	-400,00	-1.406,82	1.006,82
30.	Aufwendungen aus internen Leistungsbeziehungen		0,00	1.127,00	-1.127,00
	97 057 60 ILV-Aufwand Kostenerstattungen		0,00	1.127,00	-1.127,00
31.	Ergebnis der internen Leistungsbeziehungen (Position 29 ./ Position 30)		0,00	-1.127,00	1.127,00
32.	Jahresergebnis nach internen Leistungsbeziehungen (Position 28 und Position 31)	-473,07	-400,00	-2.533,82	2.133,82

Teilfinanzrechnung
- Investitionstätigkeit -
- Euro -

Pos.	Bezeichnung	Ergebnis des Vorjahres	Fortgeschriebener Ansatz des Haushaltsjahres	Ergebnis des Haushaltsjahres	Vergleich fortgeschriebener Ansatz/ Ergebnis des Haushaltsjahres (Sp. 4 ./ Sp. 5) 2017
1	2	2016	2017	2017	6
	Einzahlungen aus Investitionstätigkeit				
6.	Summe investive Einzahlungen				
	Auszahlungen aus Investitionstätigkeit				
7.	Auszahlungen für den Erwerb von Grundstücken und Gebäuden		20.000,00	10.661,33	9.338,67
14.	Summe investive Auszahlungen		20.000,00	10.661,33	9.338,67
15.	Saldo aus Investitionstätigkeit (Einzahlungen ./ Auszahlungen)		-20.000,00	-10.661,33	-9.338,67



Gemeinde:
Produktbereich:
Produktgruppe:
Produkt:

10 Gemeinde Sulzbach (Taunus)
P15 Wirtschaft und Tourismus
P1504 Bauhof
P15041 Bauhof

Teilergebnisrechnung
- Euro -

Pos.	Bezeichnung	Ergebnis des Vorjahres	Fortgeschriebener Ansatz des Haushaltsjahres	Ergebnis des Haushaltsjahres	Vergleich fortgeschriebener Ansatz/ Ergebnis des Haushaltsjahres (Sp. 4 ./ Sp. 5)
		2016	2017	2017	
1	2	3	4	5	6
	Ordentliche Erträge				
1.	Privatrechtliche Leistungsentgelte	441.602,00	25.789,00	38.492,79	-12.703,79
6.	Erträge aus Transferleistungen	9.308,04			
10.	Summe der ordentlichen Erträge (Positionen 1 bis 9)	450.910,04	25.789,00	38.492,79	-12.703,79
	Ordentliche Aufwendungen				
11.	Personalaufwendungen	785.769,92	564.293,00	726.031,06	-161.738,06
12.	Versorgungsaufwendungen		0,00	-180,68	180,68
13.	Aufwendungen für Sach- und Dienstleistungen	137.489,05	150.800,00	136.463,91	14.336,09
14.	Abschreibungen	30.157,00	41.221,00	44.670,55	-3.449,55
18.	Sonstige ordentliche Aufwendungen	3.418,21	5.000,00	4.796,19	203,81
19.	Summe der ordentlichen Aufwendungen (Positionen 11 bis 18)	956.834,18	761.314,00	911.781,03	-150.467,03
20.	Verwaltungsergebnis (Position 10 ./ Position 19)	-505.924,14	-735.525,00	-873.288,24	137.763,24
23.	Finanzergebnis (Position 21 ./ Position 22)				
24.	Ordentliches Ergebnis (Position 20 und Position 23)	-505.924,14	-735.525,00	-873.288,24	137.763,24
25.	Außerordentliche Erträge		0,00	28.672,27	-28.672,27
26.	Außerordentliche Aufwendungen		0,00	11.282,49	-11.282,49
27.	Außerordentliches Ergebnis (Position 25 ./ Position 26)		0,00	17.389,78	-17.389,78
28.	Jahresergebnis vor internen Leistungsbeziehungen (Position 24 und Position 27)	-505.924,14	-735.525,00	-855.898,46	120.373,46
29.	Erträge aus internen Leistungsbeziehungen		491.263,00	363.162,00	128.101,00
30.	Aufwendungen aus internen Leistungsbeziehungen		5.000,00	1.368,50	3.631,50
31.	Ergebnis der internen Leistungsbeziehungen (Position 29 ./ Position 30)		486.263,00	361.793,50	124.469,50
32.	Jahresergebnis nach internen Leistungsbeziehungen (Position 28 und Position 31)	-505.924,14	-249.262,00	-494.104,96	244.842,96



Gemeinde: 10 Gemeinde Sulzbach (Taunus)
Produktbereich: P15 Wirtschaft und Tourismus
Produktgruppe: P1504 Bauhof
Produkt: P15041 Bauhof
Teilprodukt: P150411 Bauhof
Kostenstelle: 15041101 Bauhof

Teilergebnisrechnung
- Euro -

Pos.	Bezeichnung	Ergebnis des Vorjahres	Fortgeschriebener Ansatz des Haushaltsjahres	Ergebnis des Haushaltsjahres	Vergleich fortgeschriebener Ansatz/ Ergebnis des Haushaltsjahres (Sp. 4 J. Sp. 5)
		2016	2017	2017	
1	2	3	4	5	6
	Ordentliche Erträge				
6.	Erträge aus Transferleistungen	9.308,04			
	54 722 00 Lstg.bet.Eingl.v.Arbeitssuch.(Opt.g em.)	9.308,04			
10.	Summe der ordentlichen Erträge (Positionen 1 bis 9)	9.308,04			
	Ordentliche Aufwendungen				
11.	Personalaufwendungen	587.480,13	564.293,00	581.600,92	-17.307,92
	62 000 00 Entg.f.geleist.Arbeitsz.Arbeitn.(Zul ag.)	456.778,78	437.638,00	446.291,22	-8.653,22
	62 230 00 Zuführung zu Urlaubsrückstellungen		0,00	4.689,24	-4.689,24
	62 550 00 Pauschale LOST/KIST	0,00	1.589,00	0,00	1.589,00
	64 000 00 AG-Anteil Sozialversich.Entgeltbereich	92.385,20	89.347,00	91.500,28	-2.153,28
	64 700 00 Zukunftssich./Zusatzvers. Entgeltbereich	38.316,15	35.719,00	39.120,18	-3.401,18
13.	Aufwendungen für Sach- und Dienstleistungen	6.739,03	14.950,00	12.244,82	2.705,18
	60 100 00 Büromat.,Drucksachen d.Verwalt.u.ä.Einr.	759,98	1.000,00	461,99	538,01
	60 300 00 Betriebsstoffe/Verbrauchswerkzeuge	0,00	1.000,00	2,34	997,66
	60 300 11 Reinigungsmittel	0,00	1.200,00	841,57	358,43
	60 302 00 Praxis- und Laborbedarf, Arzneimittel	0,00	500,00	542,34	-42,34
	61 800 00 Skonti, Boni		0,00	-10,85	10,85
	68 100 00 Zeitung.u.Fachliteratur d.Verwalt. u.ä.E	0,00	250,00	275,04	-25,04
	68 800 00 Aufwendungen für Fort- u. Weiterbildung	5.979,05	11.000,00	10.132,39	867,61
14.	Abschreibungen	138,00	138,00	138,00	0,00
	66 420 00 Abschreibungen auf Betriebsausstattung	138,00	138,00	138,00	0,00
19.	Summe der ordentlichen Aufwendungen (Positionen 11 bis 18)	594.357,16	579.381,00	593.983,74	-14.602,74
20.	Verwaltungsergebnis (Position 10 J. Position 19)	-585.049,12	-579.381,00	-593.983,74	14.602,74
23.	Finanzergebnis (Position 21 J. Position 22)				
24.	Ordentliches Ergebnis (Position 20 und Position 23)	-585.049,12	-579.381,00	-593.983,74	14.602,74
27.	Außerordentliches Ergebnis (Position 25 J. Position 26)				

Teilergebnisrechnung
- Euro -

Pos.	Bezeichnung	Ergebnis des Vorjahres	Fortgeschriebener Ansatz des Haushaltsjahres	Ergebnis des Haushaltsjahres	Vergleich fortgeschriebener Ansatz/ Ergebnis des Haushaltsjahres (Sp. 4 / Sp. 5)
		2016	2017	2017	
28.	Jahresergebnis vor internen Leistungsbeziehungen (Position 24 und Position 27)	-585.049,12	-579.381,00	-593.983,74	14.602,74
31.	Ergebnis der internen Leistungsbeziehungen (Position 29 / Position 30)				
32.	Jahresergebnis nach internen Leistungsbeziehungen (Position 28 und Position 31)	-585.049,12	-579.381,00	-593.983,74	14.602,74



Gemeinde: 10 Gemeinde Sulzbach (Taunus)
Produktbereich: P15 Wirtschaft und Tourismus
Produktgruppe: P1504 Bauhof
Produkt: P15041 Bauhof
Teilprodukt: P150411 Bauhof
Kostenstelle: 15041102 Bauhof Arbeitsbereich

Teilergebnisrechnung
- Euro -

Pos.	Bezeichnung	Ergebnis des Vorjahres	Fortgeschriebener Ansatz des Haushaltsjahres	Ergebnis des Haushaltsjahres	Vergleich fortgeschriebener Ansatz/ Ergebnis des Haushaltsjahres (Sp. 4 J. Sp. 5)
		2016	2017	2017	
1	2	3	4	5	6
	Ordentliche Erträge				
10.	Summe der ordentlichen Erträge (Positionen 1 bis 9)				
	Ordentliche Aufwendungen				
13.	Aufwendungen für Sach- und Dienstleistungen	30.298,34	35.900,00	18.598,05	17.301,95
	60 111 00 Verbrauchsmaterial	4.504,85	3.000,00	1.761,11	1.238,89
	60 300 00 Betriebsstoffe/Verbrauchswerkzeuge	7.992,59	5.000,00	2.990,62	2.009,38
	60 300 10 Chemikalien	1.968,32	2.000,00	966,43	1.033,57
	60 300 11 Reinigungsmittel	1.326,97	2.400,00	523,72	1.876,28
	60 300 50 Verkehrsschilder	1.571,72	2.500,00	661,40	1.838,60
	60 301 00 Ersatzbeschaffungen	4.282,62	3.000,00	906,24	2.093,76
	60 610 00 Materialaufw. Gebäude u. Außenanlagen	22,80	1.000,00	15,51	984,49
	60 690 00 Sonst. Materialaufw. Reparatur, Instandhalt	1.942,43	1.500,00	1.279,93	220,07
	60 700 00 Aufw. f. Berufskl., Arb. schutzmittel u. ä.	5.317,66	9.000,00	5.876,26	3.123,74
	60 811 00 Kleinmaterial	0,00	500,00	579,66	-79,66
	60 890 00 Übriger sonstiger Materialaufwand	194,85	200,00	138,42	61,58
	61 620 00 Fremdst. v. techn. Anlagen in Betr. bauten	657,15	1.000,00	2.732,25	-1.732,25
	61 710 00 Aufwendungen für Fremdentorgung	590,98	1.500,00	154,70	1.345,30
	61 800 00 Skonti, Boni	-74,60	0,00	-38,86	38,86
	67 000 00 Mieten	0,00	2.000,00	0,00	2.000,00
	67 300 00 Gebühren	0,00	500,00	7,50	492,50
	68 500 00 Aufwendungen für Reisekosten	0,00	800,00	43,16	756,84
14.	Abschreibungen	3.101,00	1.317,00	3.101,00	-1.784,00
	66 400 00 Abschreibungen technische Betriebsaussta	3.101,00	1.317,00	3.101,00	-1.784,00
19.	Summe der ordentlichen Aufwendungen (Positionen 11 bis 18)	33.399,34	37.217,00	21.699,05	15.517,95
20.	Verwaltungsergebnis (Position 10 J. Position 19)	-33.399,34	-37.217,00	-21.699,05	-15.517,95
23.	Finanzergebnis (Position 21 J. Position 22)				
24.	Ordentliches Ergebnis (Position 20 und Position 23)	-33.399,34	-37.217,00	-21.699,05	-15.517,95
27.	Außerordentliches Ergebnis (Position 25 J. Position 26)				
28.	Jahresergebnis vor internen Leistungsbeziehungen (Position 24 und Position 27)	-33.399,34	-37.217,00	-21.699,05	-15.517,95

Teilergebnisrechnung
- Euro -

Pos.	Bezeichnung	Ergebnis des Vorjahres	Fortgeschriebener Ansatz des Haushaltsjahres	Ergebnis des Haushaltsjahres	Vergleich fortgeschriebener Ansatz/ Ergebnis des Haushaltsjahres (Sp. 4 / Sp. 5)
		2016	2017	2017	
31.	Ergebnis der internen Leistungsbeziehungen (Position 29 / Position 30)				
32.	Jahresergebnis nach internen Leistungsbeziehungen (Position 28 und Position 31)	-33.399,34	-37.217,00	-21.699,05	-15.517,95



Gemeinde: 10 Gemeinde Sulzbach (Taunus)
Produktbereich: P15 Wirtschaft und Tourismus
Produktgruppe: P1504 Bauhof
Produkt: P15041 Bauhof
Teilprodukt: P150411 Bauhof
Kostenstelle: 15041103 Bauhof Gebäude

Teilergebnisrechnung
- Euro -

Pos.	Bezeichnung	Ergebnis des Vorjahres	Fortgeschriebener Ansatz des Haushaltsjahres	Ergebnis des Haushaltsjahres	Vergleich fortgeschriebener Ansatz/ Ergebnis des Haushaltsjahres (Sp. 4 J. Sp. 5)
		2016	2017	2017	
1	2	3	4	5	6
	Ordentliche Erträge				
10.	Summe der ordentlichen Erträge (Positionen 1 bis 9)				
	Ordentliche Aufwendungen				
13.	Aufwendungen für Sach- und Dienstleistungen	45.973,19	45.450,00	29.229,32	16.220,68
	60 301 00 Ersatzbeschaffungen	664,81	0,00		0,00
	60 510 00 Aufwendungen für Strom	4.052,89	4.500,00	3.784,02	715,98
	60 520 00 Aufwendungen für Gas	5.690,00	7.500,00	4.569,89	2.930,11
	60 560 00 Aufwendungen für Wasser	0,00	1.200,00	513,75	686,25
	60 570 00 Aufwendungen für Abwasser	2.055,00	2.100,00	1.541,25	558,75
	60 610 00 Materialaufw. Gebäude u.Außenanlagen	1.725,98	3.000,00	2.996,53	3,47
	60 630 00 Materialaufw. Einricht.u.Ausstattungen	155,10	600,00	0,00	600,00
	61 004 00 Schornsteinfeger	40,08	100,00	61,80	38,20
	61 005 00 Grünflächenpflege	707,71	4.000,00	685,75	3.314,25
	61 005 50 Schädlingsbekämpfung	178,50	150,00	0,00	150,00
	61 009 50 Leistungsverrechnung Bauhof	7.075,63			
	61 331 00 Rufbereitschaft Alarmanlage	1.446,39	1.700,00	1.553,84	146,16
	61 610 00 Fremdinst.Gebäude/Aussenanl.(Bauunterh.)	6.520,39	6.000,00	1.775,12	4.224,88
	61 660 00 Wartungskosten	3.367,35	3.200,00	2.399,32	800,68
	61 710 00 Aufwendungen für Fremdsorgung	9.096,64	6.400,00	3.836,74	2.563,26
	61 730 00 Fremdreinigung	3.205,61	5.000,00	5.542,97	-542,97
	61 800 00 Skonti, Boni	-8,89	0,00	-31,66	31,66
18.	Sonstige ordentliche Aufwendungen	2.230,92	3.000,00	2.974,57	25,43
	70 200 00 Grundsteuer	2.230,92	3.000,00	2.974,57	25,43
19.	Summe der ordentlichen Aufwendungen (Positionen 11 bis 18)	48.204,11	48.450,00	32.203,89	16.246,11
20.	Verwaltungsergebnis (Position 10 J. Position 19)	-48.204,11	-48.450,00	-32.203,89	-16.246,11
23.	Finanzergebnis (Position 21 J. Position 22)				
24.	Ordentliches Ergebnis (Position 20 und Position 23)	-48.204,11	-48.450,00	-32.203,89	-16.246,11
27.	Außerordentliches Ergebnis (Position 25 J. Position 26)				
28.	Jahresergebnis vor internen Leistungsbeziehungen (Position 24 und Position 27)	-48.204,11	-48.450,00	-32.203,89	-16.246,11
30.	Aufwendungen aus internen Leistungsbeziehungen		5.000,00	1.368,50	3.631,50

Teilergebnisrechnung
- Euro -

Pos.	Bezeichnung	Ergebnis des Vor-	Fortgeschriebener	Ergebnis des Haus-	Vergleich
		jahres	Ansatz des Haus-	haltsjahres	fortgeschriebener
		2016	Ansatz des Haus-	2017	Ansatz/ Ergebnis des Haus-
			haltsjahres		haltsjahres
					(Sp. 4 / Sp. 5)
	97 057 60 ILV-Aufwand Kostenerstattungen		5.000,00	1.368,50	3.631,50
31.	Ergebnis der internen Leistungsbeziehungen (Position 29 / Position 30)		-5.000,00	-1.368,50	-3.631,50
32.	Jahresergebnis nach internen Leistungsbeziehungen (Position 28 und Position 31)	-48.204,11	-53.450,00	-33.572,39	-19.877,61



Gemeinde: 10 Gemeinde Sulzbach (Taunus)
Produktbereich: P15 Wirtschaft und Tourismus
Produktgruppe: P1504 Bauhof
Produkt: P15041 Bauhof
Teilprodukt: P150411 Bauhof
Kostenstelle: 15041104 Bauhof Fuhrpark

Teilergebnisrechnung
- Euro -

Pos.	Bezeichnung	Ergebnis des Vorjahres	Fortgeschriebener Ansatz des Haushaltsjahres	Ergebnis des Haushaltsjahres	Vergleich fortgeschriebener Ansatz/ Ergebnis des Haushaltsjahres (Sp. 4 J. Sp. 5)
		2016	2017	2017	
1	2	3	4	5	6
	Ordentliche Erträge				
1.	Privatrechtliche Leistungsentgelte	114,84	0,00	342,54	-342,54
	50 900 00 Sonstige Umsatzerlöse	114,84	0,00	342,54	-342,54
10.	Summe der ordentlichen Erträge (Positionen 1 bis 9)	114,84	0,00	342,54	-342,54
	Ordentliche Aufwendungen				
13.	Aufwendungen für Sach- und Dienstleistungen	54.439,99	54.500,00	76.391,72	-21.891,72
	60 550 00 Aufwendungen für Treibstoffe	12.354,29	12.500,00	11.691,29	808,71
	60 660 00 Betriebskosten KFZ	4.072,52	0,00	2.767,32	-2.767,32
	61 640 00 Fremdinstandhaltung von Fahrzeugen	15.522,57	19.000,00	39.385,36	-20.385,36
	61 800 00 Skonti, Boni	-0,34	0,00	-8,15	8,15
	67 100 00 Leasing	22.490,95	23.000,00	22.555,90	444,10
14.	Abschreibungen	3.659,00	39.766,00	3.664,55	36.101,45
	66 430 00 Abschreibungen auf Fuhrpark	3.659,00	39.766,00	3.664,55	36.101,45
18.	Sonstige ordentliche Aufwendungen	1.187,29	2.000,00	1.821,62	178,38
	70 300 00 Kfz-Steuern	1.187,29	2.000,00	1.821,62	178,38
19.	Summe der ordentlichen Aufwendungen (Positionen 11 bis 18)	59.286,28	96.266,00	81.877,89	14.388,11
20.	Verwaltungsergebnis (Position 10 J. Position 19)	-59.171,44	-96.266,00	-81.535,35	-14.730,65
23.	Finanzergebnis (Position 21 J. Position 22)				
24.	Ordentliches Ergebnis (Position 20 und Position 23)	-59.171,44	-96.266,00	-81.535,35	-14.730,65
26.	Außerordentliche Aufwendungen		0,00	285,02	-285,02
	79 410 00 Verluste Abgang von Sachanlagen		0,00	285,02	-285,02
27.	Außerordentliches Ergebnis (Position 25 J. Position 26)		0,00	-285,02	285,02
28.	Jahresergebnis vor internen Leistungsbeziehungen (Position 24 und Position 27)	-59.171,44	-96.266,00	-81.820,37	-14.445,63
31.	Ergebnis der internen Leistungsbeziehungen (Position 29 J. Position 30)				
32.	Jahresergebnis nach internen Leistungsbeziehungen (Position 28 und Position 31)	-59.171,44	-96.266,00	-81.820,37	-14.445,63



Gemeinde: 10 Gemeinde Sulzbach (Taunus)
Produktbereich: P15 Wirtschaft und Tourismus
Produktgruppe: P1504 Bauhof
Produkt: P15041 Bauhof
Teilprodukt: P150411 Bauhof
Kostenstelle: 15041105 Bauhof Leistungsverrechnung

Teilergebnisrechnung
- Euro -

Pos.	Bezeichnung	Ergebnis des Vorjahres	Fortgeschriebener Ansatz des Haushaltsjahres	Ergebnis des Haushaltsjahres	Vergleich fortgeschriebener Ansatz/ Ergebnis des Haushaltsjahres (Sp. 4 ./ Sp. 5)
		2016	2017	2017	
1	2	3	4	5	6
	Ordentliche Erträge				
1.	Privatrechtliche Leistungsentgelte	441.487,16	25.789,00	38.150,25	-12.361,25
	50 904 01 Umsatzerlöse gegen. GW	24.263,75	20.000,00	35.804,25	-15.804,25
	50 909 50 Umsatzerlöse Leistungsverrechnung	415.465,91			
	50 909 51 Umsatzerlöse Leistungsverrechnung gg. Dri	1.757,50	5.789,00	2.346,00	3.443,00
10.	Summe der ordentlichen Erträge (Positionen 1 bis 9)	441.487,16	25.789,00	38.150,25	-12.361,25
	Ordentliche Aufwendungen				
13.	Aufwendungen für Sach- und Dienstleistungen	38,50			
	61 009 50 Leistungsverrechnung Bauhof	38,50			
19.	Summe der ordentlichen Aufwendungen (Positionen 11 bis 18)	38,50			
20.	Verwaltungsergebnis (Position 10 ./ Position 19)	441.448,66	25.789,00	38.150,25	-12.361,25
23.	Finanzergebnis (Position 21 ./ Position 22)				
24.	Ordentliches Ergebnis (Position 20 und Position 23)	441.448,66	25.789,00	38.150,25	-12.361,25
25.	Außerordentliche Erträge		0,00	28.672,27	-28.672,27
	59 890 00 Sonstige periodenfremde Erträge		0,00	28.672,27	-28.672,27
27.	Außerordentliches Ergebnis (Position 25 ./ Position 26)		0,00	28.672,27	-28.672,27
28.	Jahresergebnis vor internen Leistungsbeziehungen (Position 24 und Position 27)	441.448,66	25.789,00	66.822,52	-41.033,52
29.	Erträge aus internen Leistungsbeziehungen		491.263,00	363.162,00	128.101,00
	97 017 60 ILV-Ertrag Kostenerstattungen		491.263,00	363.162,00	128.101,00
31.	Ergebnis der internen Leistungsbeziehungen (Position 29 ./ Position 30)		491.263,00	363.162,00	128.101,00
32.	Jahresergebnis nach internen Leistungsbeziehungen (Position 28 und Position 31)	441.448,66	517.052,00	429.984,52	87.067,48



Gemeinde:
Produktbereich:
Produktgruppe:
Produkt:

10 Gemeinde Sulzbach (Taunus)
P16 Allgemeine Finanzwirtschaft
P1601 Steuern, allg. Zuweisungen
P16011 Steuern, Allgemeine Zuweisungen und Umlagen

Teilergebnisrechnung
- Euro -

Pos.	Bezeichnung	Ergebnis des Vorjahres	Fortgeschriebener Ansatz des Haushaltsjahres	Ergebnis des Haushaltsjahres	Vergleich fortgeschriebener Ansatz/ Ergebnis des Haushaltsjahres (Sp. 4 J. Sp. 5)
		2016	2017	2017	
1	2	3	4	5	6
	Ordentliche Erträge				
5.	Steuern und steuerähnliche Erträge einschließlich Erträge aus gesetzlichen Umlagen	35.827.584,17	27.968.800,00	26.498.379,40	1.470.420,60
6.	Erträge aus Transferleistungen	493.784,16	538.000,00	537.247,92	752,08
8.	Erträge aus der Auflösung von Sonderposten aus Investitionszuweisungen, -zuschüssen und Investitionsbeiträgen	4.000,00	3.500,00	4.000,00	-500,00
9.	Sonstige ordentliche Erträge	5.455,00	0,00		0,00
10.	Summe der ordentlichen Erträge (Positionen 1 bis 9)	36.330.823,33	28.510.300,00	27.039.627,32	1.470.672,68
	Ordentliche Aufwendungen				
13.	Aufwendungen für Sach- und Dienstleistungen	209,69			
16.	Steueraufwendungen einschließlich Aufwendungen aus gesetzlichen Umlageverpflichtungen	23.737.682,38	15.465.494,00	15.709.348,27	-243.854,27
19.	Summe der ordentlichen Aufwendungen (Positionen 11 bis 18)	23.737.892,07	15.465.494,00	15.709.348,27	-243.854,27
20.	Verwaltungsergebnis (Position 10 J. Position 19)	12.592.931,26	13.044.806,00	11.330.279,05	1.714.526,95
21.	Finanzerträge	262.914,00	125.100,00	226.765,21	-101.665,21
22.	Zinsen und ähnliche Aufwendungen	72.781,00	100.000,00	103.210,00	-3.210,00
23.	Finanzergebnis (Position 21 J. Position 22)	190.133,00	25.100,00	123.555,21	-98.455,21
24.	Ordentliches Ergebnis (Position 20 und Position 23)	12.783.064,26	13.069.906,00	11.453.834,26	1.616.071,74
27.	Außerordentliches Ergebnis (Position 25 J. Position 26)				
28.	Jahresergebnis vor internen Leistungsbeziehungen (Position 24 und Position 27)	12.783.064,26	13.069.906,00	11.453.834,26	1.616.071,74
31.	Ergebnis der internen Leistungsbeziehungen (Position 29 J. Position 30)				
32.	Jahresergebnis nach internen Leistungsbeziehungen (Position 28 und Position 31)	12.783.064,26	13.069.906,00	11.453.834,26	1.616.071,74



Gemeinde: 10 Gemeinde Sulzbach (Taunus)
Produktbereich: P16 Allgemeine Finanzwirtschaft
Produktgruppe: P1601 Steuern, allg. Zuweisungen
Produkt: P16011 Steuern, Allgemeine Zuweisungen und Umlagen
Teilprodukt: P160111 Steuern, allgemeine Zuweisungen und Umlagen
Kostenstelle: 16011101 Steuern, allgemeine Zuweisungen

Teilergebnisrechnung
- Euro -

Pos.	Bezeichnung	Ergebnis des Vorjahres	Fortgeschriebener Ansatz des Haushaltsjahres	Ergebnis des Haushaltsjahres	Vergleich fortgeschriebener Ansatz/ Ergebnis des Haushaltsjahres (Sp. 4 ./ Sp. 5)
		2016	2017	2017	
1	2	3	4	5	6
	Ordentliche Erträge				
5.	Steuern und steuerähnliche Erträge einschließlich Erträge aus gesetzlichen Umlagen	35.827.584,17	27.968.800,00	26.498.379,40	1.470.420,60
	55 000 00 Gemeindeanteil an der Einkommensteuer	7.299.486,42	7.400.000,00	7.938.707,62	-538.707,62
	55 040 00 Gemeindeanteil an der Umsatzsteuer	1.031.157,17	1.200.000,00	1.289.648,13	-89.648,13
	55 510 00 Grundsteuer A	18.085,69	18.200,00	17.126,12	1.073,88
	55 511 00 Grundsteuer A - Vorjahre	925,37	0,00	15,17	-15,17
	55 520 00 Grundsteuer B	2.127.066,94	2.130.000,00	2.150.476,64	-20.476,64
	55 521 00 Grundsteuer B - Vorjahre	-134,82	0,00	-811,05	811,05
	55 530 00 Gewerbesteuer	15.333.456,74	15.643.000,00	14.106.257,35	1.536.742,65
	55 531 00 Gewerbesteuer - Vorjahre	9.929.315,55	1.500.000,00	923.754,21	576.245,79
	55 591 20 Sonst.Vergnügungsst.einschl.Spielapp.st.	56.969,61	46.000,00	43.203,71	2.796,29
	55 591 30 Vergnügungssteuer - Vorjahre		0,00	300,00	-300,00
	55 592 00 Hundesteuer	31.018,50	31.600,00	29.749,50	1.850,50
	55 592 50 Hundesteuer - Vorjahre	237,00	0,00	-48,00	48,00
6.	Erträge aus Transferleistungen	493.784,16	538.000,00	537.247,92	752,08
	54 770 00 Ausgl.leist.n.d.Familienleistungsausgl.	493.784,16	538.000,00	537.247,92	752,08
8.	Erträge aus der Auflösung von Sonderposten aus Investitionszuweisungen, -zuschüssen und Investitionsbeiträgen	4.000,00	3.500,00	4.000,00	-500,00
	54 600 00 Ertr.Aufl.SoPo Inv.zuweis.öff.Bereich	4.000,00	3.500,00	4.000,00	-500,00
9.	Sonstige ordentliche Erträge	5.455,00	0,00		0,00
	53 800 00 Herabsetzung./Auflös.v.Rückst.(o.Instandh.)	5.455,00	0,00		0,00
10.	Summe der ordentlichen Erträge (Positionen 1 bis 9)	36.330.823,33	28.510.300,00	27.039.627,32	1.470.672,68
	Ordentliche Aufwendungen				
13.	Aufwendungen für Sach- und Dienstleistungen	209,69			
	69 910 02 Niederschlagung	209,69			
16.	Steueraufwendungen einschließlich Aufwendungen aus gesetzlichen Umlageverpflichtungen	23.737.682,38	15.465.494,00	15.709.348,27	-243.854,27
	73 501 00 GEWST Umlage	4.709.885,17	0,00	0,00	0,00
	73 541 00 Steuerähnl.Uml.a.Gem.(GV)Kreisumlage	7.502.739,96	7.650.000,00	7.645.821,90	4.178,10
	73 541 50 Veränderung der FAG-Rückstellung	5.722.611,66	-1.811.506,00	-690.599,66	-1.120.906,34

**Teilergebnisrechnung
- Euro -**

Pos.	Bezeichnung	Ergebnis des Vorjahres	Fortgeschriebener Ansatz des Haushaltsjahres	Ergebnis des Haushaltsjahres	Vergleich fortgeschriebener Ansatz/ Ergebnis des Haushaltsjahres (Sp. 4 J. Sp. 5)
		2016	2017	2017	
	73 542 00 Steuererhöhl.Uml.a.Gem.(GV)Schulumlage	2.941.074,04	3.020.000,00	3.011.992,10	8.007,90
	73 544 00 Verbandsumlage	52.184,55	67.000,00	0,00	67.000,00
	73 545 00 Verbandsumlage Planungsverband		0,00	52.496,62	-52.496,62
	73 547 00 Solidaritätsumlage	2.809.187,00	3.250.000,00	2.967.833,00	282.167,00
	73 801 00 Gewerbesteuerumlage		3.290.000,00	2.721.804,31	568.195,69
19.	Summe der ordentlichen Aufwendungen (Positionen 11 bis 18)	23.737.892,07	15.465.494,00	15.709.348,27	-243.854,27
20.	Verwaltungsergebnis (Position 10 J. Position 19)	12.592.931,26	13.044.806,00	11.330.279,05	1.714.526,95
21.	Finanzerträge	262.914,00	125.100,00	226.765,21	-101.665,21
	57 630 01 Verspätungszuschlag	1.810,00	100,00	1.150,00	-1.050,00
	57 630 04 Gewerbesteuer-Nachzahlungszins	261.104,00	125.000,00	225.615,21	-100.615,21
22.	Zinsen und ähnliche Aufwendungen	72.781,00	100.000,00	103.210,00	-3.210,00
	77 511 00 Zinsen für Erstattungen Vorjahr	72.781,00	100.000,00	103.210,00	-3.210,00
23.	Finanzergebnis (Position 21 J. Position 22)	190.133,00	25.100,00	123.555,21	-98.455,21
24.	Ordentliches Ergebnis (Position 20 und Position 23)	12.783.064,26	13.069.906,00	11.453.834,26	1.616.071,74
27.	Außerordentliches Ergebnis (Position 25 J. Position 26)				
28.	Jahresergebnis vor internen Leistungsbeziehungen (Position 24 und Position 27)	12.783.064,26	13.069.906,00	11.453.834,26	1.616.071,74
31.	Ergebnis der internen Leistungsbeziehungen (Position 29 J. Position 30)				
32.	Jahresergebnis nach internen Leistungsbeziehungen (Position 28 und Position 31)	12.783.064,26	13.069.906,00	11.453.834,26	1.616.071,74



Gemeinde:
Produktbereich:
Produktgruppe:
Produkt:

10 Gemeinde Sulzbach (Taunus)
P16 Allgemeine Finanzwirtschaft
P1602 Sonstige allg. Finanzwirtschaft
P16021 Sonstige allgem. Finanzwirtschaft

Teilergebnisrechnung
- Euro -

Pos.	Bezeichnung	Ergebnis des Vorjahres	Fortgeschriebener Ansatz des Haushaltsjahres	Ergebnis des Haushaltsjahres	Vergleich fortgeschriebener Ansatz/ Ergebnis des Haushaltsjahres (Sp. 4 ./ Sp. 5)
		2016	2017	2017	
1	2	3	4	5	6
	Ordentliche Erträge				
1.	Privatrechtliche Leistungsentgelte		0,00	2.200,00	-2.200,00
2.	Öffentlich-rechtliche Leistungsentgelte	-5,00	0,00	111,00	-111,00
8.	Erträge aus der Auflösung von Sonderposten aus Investitionszuweisungen, -zuschüssen und Investitionsbeiträgen	35.131,00	32.871,00	33.088,00	-217,00
9.	Sonstige ordentliche Erträge	461.224,04	357.332,00	777.086,51	-419.754,51
10.	Summe der ordentlichen Erträge (Positionen 1 bis 9)	496.350,04	390.203,00	812.485,51	-422.282,51
	Ordentliche Aufwendungen				
13.	Aufwendungen für Sach- und Dienstleistungen	1.167.048,52	13.200,00	7.243,20	5.956,80
14.	Abschreibungen	530.687,34	2.194,00	-263.902,72	266.096,72
19.	Summe der ordentlichen Aufwendungen (Positionen 11 bis 18)	1.697.735,86	15.394,00	-256.659,52	272.053,52
20.	Verwaltungsergebnis (Position 10 ./ Position 19)	-1.201.385,82	374.809,00	1.069.145,03	-694.336,03
21.	Finanzerträge	74.461,52	25.063,00	29.726,54	-4.663,54
22.	Zinsen und ähnliche Aufwendungen	141.064,82	138.818,00	132.799,94	6.018,06
23.	Finanzergebnis (Position 21 ./ Position 22)	-66.603,30	-113.755,00	-103.073,40	-10.681,60
24.	Ordentliches Ergebnis (Position 20 und Position 23)	-1.267.989,12	261.054,00	966.071,63	-705.017,63
25.	Außerordentliche Erträge	7.366,29	2.900,00	217.093,01	-214.193,01
26.	Außerordentliche Aufwendungen	76.256,06	0,00	288.705,70	-288.705,70
27.	Außerordentliches Ergebnis (Position 25 ./ Position 26)	-68.889,77	2.900,00	-71.612,69	74.512,69
28.	Jahresergebnis vor internen Leistungsbeziehungen (Position 24 und Position 27)	-1.336.878,89	263.954,00	894.458,94	-630.504,94
31.	Ergebnis der internen Leistungsbeziehungen (Position 29 ./ Position 30)				
32.	Jahresergebnis nach internen Leistungsbeziehungen (Position 28 und Position 31)	-1.336.878,89	263.954,00	894.458,94	-630.504,94



Gemeinde:
Produktbereich:
Produktgruppe:
Produkt:
Teilprodukt:
Kostenstelle:

10 Gemeinde Sulzbach (Taunus)
P16 Allgemeine Finanzwirtschaft
P1602 Sonstige allg. Finanzwirtschaft
P16021 Sonstige allgem. Finanzwirtschaft
P160211 Sonstige allgem. Finanzwirtschaft
16021101 Sonstige allgem. Finanzwirtschaft

Teilergebnisrechnung
- Euro -

Pos.	Bezeichnung	Ergebnis des Vorjahres	Fortgeschriebener Ansatz des Haushaltsjahres	Ergebnis des Haushaltsjahres	Vergleich fortgeschriebener Ansatz/ Ergebnis des Haushaltsjahres (Sp. 4 J. Sp. 5)
		2016	2017	2017	
1	2	3	4	5	6
	Ordentliche Erträge				
1.	Privatrechtliche Leistungsentgelte		0,00	2.200,00	-2.200,00
	50 030 00 Überlassung von Gebäuden und Räumen		0,00	2.200,00	-2.200,00
2.	Öffentlich-rechtliche Leistungsentgelte	-5,00	0,00	111,00	-111,00
	51 500 00 Erträge a.Bußgeldern u.Verwarnungen	-5,00	0,00	111,00	-111,00
8.	Erträge aus der Auflösung von Sonderposten aus Investitionszuweisungen, -zuschüssen und Investitionsbeiträgen	35.131,00	32.871,00	33.088,00	-217,00
	54 600 00 Ertr.Aufl.SoPo Inv.zuweis.öff.Bereich	35.131,00	32.871,00	33.088,00	-217,00
9.	Sonstige ordentliche Erträge	461.224,04	357.332,00	777.086,51	-419.754,51
	53 701 00 Rücklagenentnahme		0,00	434.744,83	-434.744,83
	53 800 00 Herabsetzung./Auflös.v.Rückst.(o.Instandh.)	47.492,65	0,00	18.334,00	-18.334,00
	53 990 00 Andere sonstige betriebliche Erträge	413.731,39	357.332,00	324.007,68	33.324,32
10.	Summe der ordentlichen Erträge (Positionen 1 bis 9)	496.350,04	390.203,00	812.485,51	-422.282,51
	Ordentliche Aufwendungen				
13.	Aufwendungen für Sach- und Dienstleistungen	1.167.048,52	13.200,00	7.243,20	5.956,80
	67 300 00 Gebühren	-89,95	0,00	0,96	-0,96
	67 500 00 Bankspe-sen(Kost.Geldverk.u.Kapit.besch.)	2.066,46	2.500,00	844,73	1.655,27
	69 701 00 Rücklagenzuführung	1.156.649,15			
	69 910 02 Niederschlagung	0,00	500,00	0,00	500,00
	69 910 05 Erlass	8.405,50	10.000,00	6.279,96	3.720,04
	69 920 00 Kurs- und Zahlungsdifferenzen	17,36	50,00	1,55	48,45
	69 930 00 Übrige sonstige betriebl. Aufwendungen	0,00	150,00	116,00	34,00
14.	Abschreibungen	530.687,34	2.194,00	-263.902,72	266.096,72
	66 150 00 Abschr.aktivierte Investitionszuw., etc.	2.194,00	2.194,00	2.194,00	0,00
	66 720 00 Einzelwertberichtigungen	528.493,34	0,00	-301.796,72	301.796,72
	66 730 00 Pauschalwertberichtigungen		0,00	35.700,00	-35.700,00
19.	Summe der ordentlichen Aufwendungen (Positionen 11 bis 18)	1.697.735,86	15.394,00	-256.659,52	272.053,52
20.	Verwaltungsergebnis (Position 10 J. Position 19)	-1.201.385,82	374.809,00	1.069.145,03	-694.336,03
21.	Finanzerträge	74.461,52	25.063,00	29.726,54	-4.663,54
	57 100 00 Bankzinsen	206,70	3.000,00	53,65	2.946,35
	57 102 00 Zinsen Wohnbauförderung	2.153,41	2.071,00	2.070,65	0,35

**Teilergebnisrechnung
- Euro -**

Pos.	Bezeichnung	Ergebnis des Vorjahres	Fortgeschriebener Ansatz des Haushaltsjahres	Ergebnis des Haushaltsjahres	Vergleich fortgeschriebener Ansatz/ Ergebnis des Haushaltsjahres (Sp. 4 J. Sp. 5)
		2016	2017	2017	
	57 121 00 Zinsen Arbeitnehmerdarlehen	2.125,56	1.992,00	1.816,95	175,05
	57 610 00 Säumniszuschläge	55.111,85	10.000,00	14.246,29	-4.246,29
	57 620 00 Mahngebühren	10.276,00	5.000,00	8.622,00	-3.622,00
	57 630 02 Stundungszins	4.588,00	3.000,00	2.917,00	83,00
22.	Zinsen und ähnliche Aufwendungen	141.064,82	138.818,00	132.799,94	6.018,06
	77 100 00 Bankzinsen	982,00	0,00	120,16	-120,16
	77 109 40 LTH #0007500035856	1.076,56	1.730,00	0,00	1.730,00
	77 109 41 LTH #0007500035858	2.332,81	3.740,00	0,00	3.740,00
	77 109 60 Inv. Kred. VoBa Frankfurt #4150564617	80.103,87	79.145,00	79.144,75	0,25
	77 109 70 Inv. Kred. WL Bank #500650800	35.224,88	33.210,00	34.221,57	-1.011,57
	77 109 80 Inv. Kred. KfW # 0586330	2.304,70	1.993,00	1.992,18	0,82
	77 109 90 Zinsdienstumlage fürKonjunkturprogramm	19.040,00	19.000,00	16.754,83	2.245,17
	77 900 00 Sonst.Zinsen u.ähnl.Aufwendungen		0,00	566,45	-566,45
23.	Finanzergebnis (Position 21 J. Position 22)	-66.603,30	-113.755,00	-103.073,40	-10.681,60
24.	Ordentliches Ergebnis (Position 20 und Position 23)	-1.267.989,12	261.054,00	966.071,63	-705.017,63
25.	Außerordentliche Erträge	7.366,29	2.900,00	217.093,01	-214.193,01
	59 890 00 Sonstige periodenfremde Erträge	2.834,40	0,00	211.391,95	-211.391,95
	59 900 00 sonstige Erträge	4.230,67	2.500,00	5.547,68	-3.047,68
	59 909 00 Sonstige außerordentliche Erträge	301,22	400,00	153,38	246,62
26.	Außerordentliche Aufwendungen	76.256,06	0,00	288.705,70	-288.705,70
	79 700 00 Periodenfremde Aufwendungen		0,00	41.253,42	-41.253,42
	79 909 99 Gewinnzuführung a.o. Ergebnis	76.256,06	0,00	247.452,28	-247.452,28
27.	Außerordentliches Ergebnis (Position 25 J. Position 26)	-68.889,77	2.900,00	-71.612,69	74.512,69
28.	Jahresergebnis vor internen Leistungsbeziehungen (Position 24 und Position 27)	-1.336.878,89	263.954,00	894.458,94	-630.504,94
31.	Ergebnis der internen Leistungsbeziehungen (Position 29 J. Position 30)				
32.	Jahresergebnis nach internen Leistungsbeziehungen (Position 28 und Position 31)	-1.336.878,89	263.954,00	894.458,94	-630.504,94

Teilfinanzrechnung
- Investitionstätigkeit -
- Euro -

Pos.	Bezeichnung	Ergebnis des Vorjahres	Fortgeschriebener Ansatz des Haushaltsjahres	Ergebnis des Haushaltsjahres	Vergleich fortgeschriebener Ansatz/ Ergebnis des Haushaltsjahres (Sp. 4 ./ Sp. 5) 2017
		2016	2017	2017	
1	2	3	4	5	6
	Einzahlungen aus Investitionstätigkeit				
1.	Einzahlungen aus Investitionszuweisungen, -zuschüssen und -beiträgen	17.278,96	0,00	17.278,96	-17.278,96
6.	Summe investive Einzahlungen	17.278,96	0,00	17.278,96	-17.278,96
	Auszahlungen aus Investitionstätigkeit				
14.	Summe investive Auszahlungen		0,00	0,00	0,00
15.	Saldo aus Investitionstätigkeit (Einzahlungen ./ Auszahlungen)	17.278,96	0,00	17.278,96	-17.278,96

5.

Anhang

5. ANHANG

5.1 Rechtliche Grundlagen

Mit dem Gesetz zur Änderung der Hessischen Gemeindeordnung und anderer Gesetze vom 31. Januar 2005 (GVBl. I 2005, S. 54) ist das kommunale Haushaltsrecht grundlegend reformiert worden. Die Kommunen konnten nunmehr gemäß §§ 114a – 114u der Hessischen Gemeindeordnung (HGO) a.F. die doppelte Buchführung (Doppik) oder im Sinne der §§ 92 – 114 HGO die Verwaltungsbuchführung (erweiterte Kameralistik) weiterführen.

Durch die Änderung der HGO durch Gesetz vom 16. Dezember 2011 ist diese Wahlmöglichkeit weggefallen, sodass fortan sämtliche Kommunen ihre Haushaltswirtschaft nach den Grundsätzen der kommunalen Doppik führen müssen.

Am 12. Mai 2005 hat die Gemeindevertretung der Gemeinde Sulzbach (Taunus) beschlossen, dass schnellstmöglich, spätestens jedoch zum 01. Januar 2009 ein doppischer, produktorientierter Haushalt vorzulegen ist. Bereits für das Haushaltsjahr 2008 wurde der Gemeindevertretung ein Haushalt nach doppischen Grundsätzen zur Beschlussfassung vorgelegt.

Gemäß § 112 HGO i.V.m. §§ 44 ff GemHVO hat die Gemeinde zum Schluss eines jeden Haushaltsjahres einen Jahresabschluss, der die tatsächliche Vermögens-, Finanz- und Ertragslage darstellt, aufzustellen. Er besteht aus

1. der Vermögensrechnung
2. der Ergebnisrechnung und
3. der Finanzrechnung

und ist durch einen Rechenschaftsbericht zu erläutern. Weiterhin sind dem Jahresabschluss ein Anhang, in dem die wesentlichen Positionen des Jahresabschlusses erläutert sind, und eine Übersicht über die in das Folgejahr zu übertragenden Haushaltsermächtigungen beizufügen.

5.2 Angaben zu Bilanzierungs- und Bewertungsmethoden

Zugänge im Anlagevermögen sind grundsätzlich zu Anschaffungs- und Herstellungskosten vermindert um die Abschreibung bewertet.

Als Abschreibungsmethode findet ausschließlich die lineare Abschreibung Anwendung. Die lineare Abschreibung ist im Jahr der Anschaffung, bei Baumaßnahmen der Zeitpunkt der Inbetriebnahme, nur zeitanteilig (pro rata temporis) zu verrechnen.

Die Abschreibungen wurden nach Maßgabe der Abschreibungstabelle für Gemeinden unter Berücksichtigung der erwarteten wirtschaftlichen, technischen und rechtlichen Nutzungsdauer festgelegt.

Investitionszuschüsse werden maßnahmenbezogen abgeschrieben. Pauschale Investitionszuweisungen und –zuschüsse, welche nicht maßnahmenbezogen zugeordnet werden können (z. B. die Investitionspauschale), werden jährlich mit einem Zehntel des Ursprungsbetrages aufgelöst.

Eine detaillierte Darstellung der gewählten Bilanzierungs- und Bewertungsmethoden wurde in der Eröffnungsbilanz vorgenommen. In allen Folgeabschlüssen wird auf diese detaillierte Darstellung verzichtet.

5.3 Erläuterungen zu den Posten der Vermögensrechnung

Die Entwicklung des Anlagevermögens kann aus dem Anlagenspiegel (Seite 187 - 190) entnommen werden. Nachfolgend werden die **wesentlichen** Zu- und Abgänge ohne Abschreibungen der einzelnen Bilanzpositionen erläutert.

AKTIVA

Wert 31.12.2017

(Wert 31.12.2016)

1 Anlagevermögen

1.2 Sachanlagevermögen

1.2.4 Anlagen und Maschinen zur Leistungserstellung

25.024,00 €

(17.622,00 €)

Anschaffung einer Zähleranschlusssäule für den Marktplatz (11 Tsd. €).

1.2.5 Geleistete Anzahlungen und Anlagen im Bau

1.274.668,58 €

(746.815,60 €)

Maßnahme	Zugang	Buchwert zum 31.12.
B-Plan 72	0,00 €	84.909,13 €
Bürgerhaus – Modernisierung / Brandschutz	0,00 €	473.590,34 €
Tanklöschfahrzeug	131.203,44 €	135.721,64 €
Erneuerung Beleuchtung KIP 2016	0,00 €	2.637,06 €

Wasserenthärtungsanlage Sportplatz KIP 2016	1.100,80 €	11.538,29 €
Waschtischarmaturen Sportplatz KIP 2016	0,00 €	2.879,80 €
3 Wohnungen, Prof.-Much-Gelände	260.840,62 €	260.840,62 €
Erweiterung Kita Zuckerrübe	102.996,93 €	102.996,93 €
Zähleranschlusssäule Otto-Volger-Str.	3.343,29 €	3.343,29 €
Sossenheimer Weg	17.461,14 €	132.725,44 €
Hochwasserschutz / Renaturierung Sulzbach	29.591,11 €	63.486,04 €

Aktivierungen erfolgten in Höhe von insgesamt 19 Tsd. €. Hierbei handelte es sich um Maßnahmen die im Rahmen des kommunalen Investitionsprogramms 2016 umgesetzt wurden. Die Aktivierung erfolgte parallel zum Beginn der Tilgung der entsprechenden Darlehen.

2.2 Flüssige Mittel

6.493.351,77 €

(8.374.357,13 €)

Der Bestand an flüssigen Mitteln hat im Laufe des Haushaltsjahres um 1,9 Mio. € abgenommen.

PASSIVA

1. Eigenkapital

1.4 Jahresüberschuss / Jahresfehlbetrag

0,00 €

Die aus der Ergebnisrechnung resultierenden Jahresüberschüsse sowie Jahresfehlbeträge verändern zunächst nicht die Nettosition. Erwirtschaftete Überschüsse des ordentlichen/außerordentlichen Ergebnisses werden in die „Rücklage aus Überschüssen des ordentlichen/außerordentlichen Ergebnisses“ eingestellt (§ 23 GemHVO-Doppik). Fehlbeträge werden entsprechend ihrer Verursachung hieraus ausgeglichen.

Ist ein Ausgleich eines Fehlbetrages nicht oder nur teilweise möglich, so ist gemäß § 25 Abs. 3 GemHVO-Doppik dieser Fehlbetrag auf neue Rechnungen vorzutragen. Ein nach fünf Jahren noch nicht ausgeglichener Fehlbetrag des ordentlichen Ergebnisses kann mit dem Eigenkapital (Nettosition) verrechnet werden. Fehlbeträge des außerordentlichen Ergebnisses sollen innerhalb von fünf Jahren ausgeglichen werden.

Gemäß § 24 Abs. 2 GemHVO darf ein Fehlbetrag im ordentlichen Ergebnis mit Mitteln aus der aus Überschüssen des ordentlichen Ergebnisses gebildeten Rücklage vor dem Abschluss der Bücher ausgeglichen werden, sofern bei den Aufwendungen alle Einsparungsmöglichkeiten und alle Ertragsmöglichkeiten ausgeschöpft sind.

Ein Jahresüberschuss im ordentlichen Ergebnis ist gem. § 24 Abs. 1 GemHVO bei der Aufstellung des Jahresabschlusses der Rücklage aus Überschüssen des ordentlichen Ergebnisses zuzuführen, soweit er nicht zum Ausgleich des außerordentlichen Ergebnisses des Haushaltsjahres benötigt wird.

In 2017 betrug der Fehlbetrag im ordentlichen Ergebnis 434.744,83 €. Dieser Betrag wurde entsprechend aus der Rücklage entnommen. Der Überschuss im außerordentlichen Ergebnis 2017 in Höhe von 247.452,28 € wurde zur Deckung der vorgetragenen Verluste verwendet.

2. Sonderposten

Investitionszuweisungen, Investitionszuschüsse und Investitionsbeiträge, die die Gemeinde erhalten hat, werden in der Vermögensrechnung als Sonderposten passiviert. Der Förderbetrag wird dabei getrennt von den eigentlichen Anschaffungs- und Herstellungskosten ausgewiesen und ertragswirksam aufgelöst (Hauptkonto 546).

2.2 Sonderposten für Umlagen nach §50 Abs.3 FAG

175.022,21 €

(128.992,53 €)

Der Jahresgewinn der Kostenstelle „Abfallbeseitigung“ in Höhe von 46.029,68 € wurde entsprechend dem Sonderposten zugeführt. Insgesamt beträgt der Sonderposten für den Gebührenaussgleich „Abfall“ nun 170.264,95 €.

3. Rückstellungen

10.852.873,43 €

(11.644.124,14 €)

Rückstellungen sind ungewisse Verbindlichkeiten und Aufwendungen für gewisse Sachverhalte, die bezüglich ihres Eintretens bzw. ihrer Höhe nach zum Abschlussstichtag nicht völlig sicher sind und bei denen die Inanspruchnahme wahrscheinlich ist.

So werden Rückstellungen für Pensions- und Beihilfeverpflichtungen, Abfindungszahlungen, Altersteilzeit, Urlaubsansprüche, Überstunden, Rechts- und Beratungskosten und auch Verlustausgleiche an Verbundene Unternehmen gebildet. Gemäß § 41 Abs. 6 GemHVO sind die Rückstellungsverpflichtung mit einem Rechnungszinsfuß von 6 % zu ermitteln. Dieser Zinssatz ist in der aktuellen Niedrigzinsphase zu hoch angesetzt. Dies führt zu einer Unterschätzung künftiger Zahlungsbelastungen und damit zu nicht unerheblichen stillen Lasten in der Bilanz. Aber der Gesetzgeber lässt hier keine Wahlfreiheit für eine realistische Berechnung der Pensionszahlungen zu.

Eine detaillierte Aufstellung findet sich auf den Seiten 297 - 300.

4. Verbindlichkeiten

4.1.1 Verbindlichkeiten gegenüber Kreditinstituten

7.361.274,41 €

(7.780.847,50 €)

Eine detaillierte Übersicht über die Verbindlichkeiten gegenüber Kreditinstituten findet sich auf den Seiten 305 - 312.

5.4 Erläuterung zu den Abweichungen der Ergebnisrechnung

In der Gesamtergebnisrechnung sind die dem Haushaltsjahr zuzuordnenden Erträge und Aufwendungen gegenüberzustellen. Eine Verrechnung darf nicht erfolgen.

Das Jahresergebnis wird aus der Gegenüberstellung von Gesamterträgen und Gesamtaufwendungen ermittelt.

Gemäß § 24 Abs. 1 GemHVO ist ein Überschuss des ordentlichen Ergebnisses der Rücklage aus Überschüssen des ordentlichen Ergebnisses zuzuführen, soweit er nicht zum Ausgleich des außerordentlichen Ergebnisses des Haushaltsjahres benötigt wird. Ein Überschuss beim außerordentlichen Ergebnis ist der Rücklage aus Überschüssen des außerordentlichen Ergebnisses zuzuführen.

Ergebnisrechnung - Euro -					
Bezeichnung		Ergebnis 2016	Fortgeschriebener Ansatz 2017	Ergebnis 2017	Vergleich fortgeschriebener Ansatz/Ergebnis 2017
1.	Privatrechtliche Leistungsentgelte	1.234.025,62	644.497	664.855,06	-20.358,06
2.	Öffentlich-rechtliche Leistungsentgelte	1.847.466,92	1.858.972	1.924.298,87	-65.326,87
	51 000 04 Verwaltungsgebühren	4.421,42	2.250	13.978,96	-11.728,96
	51 101 60 Abfall	798.573,60	755.449	795.826,55	-40.377,55
	51 106 10 Erträge aus Genehmigungen	30.909,20	22.700	45.286,68	-22.586,68
3.	Kostensatzleistungen und -erstattungen	15.001,79	361.150	259.581,88	101.568,12
	54 840 00 Kostenerstatt.v.sonst.öff.Bereich		96.000	114.610,37	-18.610,37
	54 880 00 Kostenerstatt.	490,00	260.150	141.108,85	119.041,15
5.	Steuern und steuerähnliche Erträge einschließlich Erträge aus gesetzlichen Umlagen	35.827.584,17	27.968.800	26.498.379,40	1.470.420,60
	55 000 00 Gemeindeanteil an der Einkommensteuer	7.299.486,42	7.400.000	7.938.707,62	-538.707,62
	55 040 00 Gemeindeanteil an der Umsatzsteuer	1.031.157,17	1.200.000	1.289.648,13	-89.648,13
	55 510 00 Grundsteuer A	18.085,69	18.200	17.126,12	1.073,88
	55 511 00 Grundsteuer A - Vorjahre	925,37	0	15,17	-15,17
	55 520 00 Grundsteuer B	2.127.066,94	2.130.000	2.150.476,64	-20.476,64
	55 521 00 Grundsteuer B - Vorjahre	-134,82	0	-811,05	811,05
	55 530 00 Gewerbesteuer	15.333.456,74	15.643.000	14.106.257,35	1.536.742,65
	55 531 00 Gewerbesteuer - Vorjahre	9.929.315,55	1.500.000	923.754,21	576.245,79
	55 591 20 Sonst.Vergnügungsst.einschl.Spielap p.st.	56.969,61	46.000	43.203,71	2.796,29
	55 591 30 Vergnügungssteuer - Vorjahre		0	300,00	-300,00
	55 592 00 Hundesteuer	31.018,50	31.600	29.749,50	1.850,50
	55 592 50 Hundesteuer - Vorjahre	237,00	0	-48,00	48,00
6.	Erträge aus Transferleistungen	503.092,20	538.000	537.247,92	752,08
7.	Erträge aus Zuweisungen und Zuschüssen für laufende Zwecke und allgemeine Umlagen	185.313,97	208.200	223.389,94	-15.189,94
8.	Erträge aus der Auflösung von Sonderposten aus Investitionszuweisungen, -zuschüssen und Investitionsbeiträgen	117.545,00	93.491	193.127,68	-99.636,68
	54 600 00 Ertr.Aufl.SoPo Inv.zuweis.öff.Bereich	112.870,00	92.491	110.827,00	-18.336,00
	54 610 00 Ertr.Aufl.SoPo Inv.zusch.n.öff.Bereich	4.675,00	1.000	82.300,68	-81.300,68
9.	Sonstige ordentliche Erträge	1.274.278,16	792.969	1.328.906,60	-269.254,60
	53 091 00 Konzessionsabgabe Strom	320.128,54	340.000	311.503,45	28.496,55
	53 701 00 Rücklagenentnahme		0	434.744,83	-168.061,83
	53 800 00 Herabsetz./Auflös.v.Rückst.(o.Instand h.)	88.056,04	0	71.984,00	-71.984,00
	53 801 00 Herabsetz./Auflös. Pensionsrückstellungen		0	47.932,00	-47.932,00

Ergebnisrechnung - Euro -					
Bezeichnung		Ergebnis 2016	Fortgeschriebener Ansatz 2017	Ergebnis 2017	Vergleich fortgeschriebener Ansatz/Ergebnis 2017
	53 802 00 Herabsetz./Auflös. Beihilferückstellungen		0	43.099,00	-43.099,00
	53 900 00 Erträge a.d.Abwicklung v.Baumaßnahmen	358.579,30	0	3.229,21	-3.229,21
	53 990 00 Andere sonstige betriebliche Erträge	413.731,39	357.332	324.007,68	33.324,32
10.	Summe der ordentlichen Erträge (Nr. 1 bis 9)	41.004.307,83	32.466.079	31.629.787,35	1.102.974,65

01 Privatrechtliche Leistungsentgelte

02 Öffentlich-rechtliche Leistungsentgelte

Im Haushaltsjahr 2017 wurden die Planansätze für privatrechtliche als auch für öffentlich-rechtliche Leistungsentgelt überschritten.

03 Kostenersatzleistungen und –erstattungen

Die Planüberschreitung der Kostenerstattungen vom sonstigen öffentlichen Bereich ist dadurch entstanden, dass die Abrechnungen für die Nutzung der Eichwaldhallen für Schulsport von 2015 + 2016 hier mit verbucht wurden. Der Großteil der eingenommenen Kostenerstattungen (140 Tsd. €) kommen vom Main-Taunus-Kreis für die Obdachlosenunterbringung (Planansatz 10 Tsd. €). Der Planansatz in Höhe von 250 Tsd. € für Kostenerstattungen nach dem HKJGB wurde erst im Folgejahr realisiert.

05 Steuern und steuerähnliche Erträge einschließlich Erträge aus gesetzlichen Umlagen

Die veranschlagten Planansätze wurden vorsichtig gewählt, wodurch in einigen Bereichen Mehrerträge verzeichnet werden konnten.

Das der Planansatz um 1,5 Mio. € unterschritten wurde liegt hauptsächlich an der Gewerbesteuer. Hier war ein Einbruch sowohl der Vorauszahlungen als auch der Veranlagungen in Höhe von rund 2,1 Mio. € zu verzeichnen.

08 Erträge aus der Auflösung von Sonderposten aus Investitionszuweisungen, -zuschüssen und Investitionsbeiträgen

Die Planung wurde im August 2016 nach dem aktuellen Stand der Buchhaltung erstellt. Da zu diesem Zeitpunkt noch nicht alle Jahresabschlüsse aufgestellt und diverse Jahresabschlussbuchungen noch nicht gemacht waren, kam diese große Differenz zwischen Plan und Ist zustande.

09 Sonstige ordentliche Erträge

Das Jahresergebnis in Höhe von wurde gemäß § 24 Abs. 2 GemHVO vor dem Schluss der Bücher durch eine Rücklagenentnahme in entsprechender Höhe ausgeglichen. Die Darstellung in der Ergebnisrechnung ist nicht den Mustern der GemHVO entsprechend und wird zeitnah entsprechend angepasst.

Das Jahresergebnis Betrag vor der Rücklagenentnahme -434.744,83 €.

Ergebnisrechnung - Euro -					
Bezeichnung		Ergebnis 2016	Fortgeschriebener Ansatz 2017	Ergebnis 2017	Vergleich fortgeschriebener Ansatz/Ergebnis 2017
11.	Personalaufwendungen	6.491.723,98	6.799.172	6.539.723,78	259.448,22
12.	Versorgungsaufwendungen	403.872,69	291.091	340.175,18	-49.084,18
13.	Aufwendungen für Sach- und Dienstleistungen	5.348.255,32	5.852.599	4.386.716,63	1.465.882,37
	60 510 00 Aufwendungen für Strom	238.608,11	269.150	241.203,42	27.946,58
	60 520 00 Aufwendungen für Gas	62.969,11	93.000	63.375,54	29.624,46
	60 530 00 Aufwendungen für Fernwärme	109.190,67	128.000	96.669,67	31.330,33
	60 610 00 Materialaufw. Gebäude u.Außenanlagen	47.272,82	94.600	50.596,78	44.003,22
	60 630 00 Materialaufw. Einricht.u.Ausstattungen	12.730,40	89.200	11.823,89	77.376,11
	61 005 00 Grünflächenpflege	291.693,66	599.700	268.999,77	330.700,23
	61 320 00 Aufwand für Leiharbeitskräfte	164.359,51	31.000	210.520,66	-179.520,66
	61 390 00 Sonstige weitere Fremdleistungen	36.319,77	69.472	36.913,97	32.558,03
	61 610 00 Fremdst.Gebäude/Aussenanl.(Bauunterh.)	293.891,00	861.200	499.656,09	361.543,91
	61 650 00 Fremdst.v.Sachanl.i.Gemeingebr.Infra.	50.195,58	230.000	97.796,86	132.203,14
	61 651 00 Instandhaltung Brücken	14.086,61	40.000	22,80	39.977,20
	61 730 00 Fremdreinigung	217.475,28	249.700	282.491,57	-32.791,57
	61 740 00 Veranstaltungen	79.129,55	153.600	114.188,77	39.411,23
	67 000 00 Mieten	75.229,86	100.310	76.699,96	23.610,04
	67 300 00 Gebühren	44.006,06	51.000	30.153,04	20.846,96
	67 710 00 Aufw.Sachverst.,Rechtsanw.,Gerichtskost.	34.026,50	85.300	51.455,42	33.844,58
	67 721 10 Veränderung Jahresabschluss-Rst.	0,00	-220.000	0,00	-220.000,00
	67 730 00 Aufw. betriebswirtsch. Beratungen u.ä.	23.886,65	67.000	42.182,53	24.817,47
	67 731 00 Planungsleistungen	26.983,88	270.000	28.509,27	241.490,73
	67 790 00 andere Beratungsleistungen	7.170,02	133.600	62.298,03	71.301,97
	67 790 01 andere Beratungsleistungen (Bodenordnung)	4.491,11	107.000	0,00	107.000,00
	68 800 00 Aufwendungen für Fort- u. Weiterbildung	62.650,78	107.000	72.786,46	34.213,54
	69 701 00 Rücklagenzuführung	1.194.026,38	0	46.029,68	-46.029,68
14.	Abschreibungen	2.092.900,24	1.414.942	1.298.986,21	115.955,79
15.	Aufwendungen für Zuweisungen und Zuschüsse sowie besondere Finanzaufwendungen	2.985.829,45	3.329.418	3.162.270,36	167.147,64
	71 041 09 All.Zuw.u.Zuschüsse Zuckerrübe	458.641,46	516.000	578.320,76	-62.320,76
	71 041 10 All.Zuw.Asylbewerber/Kontingentflüchtl.	180,00			
	71 190 00 Übrige sonst.Zuweisungen u.Zuschüsse	30.390,55	120.350	60.663,46	59.686,54
	71 230 00 Zuweis.f.lfd. Zwecke an Zweckverbände	672.044,03	726.390	642.731,40	83.658,60
	71 280 00 Zusch.lfd.a.übrige Bereiche	280.707,41	261.661	171.762,15	89.898,85
16.	Steueraufwendungen einschließlich Aufwendungen aus gesetzlichen Umlageverpflichtungen	23.778.066,58	15.506.494	15.749.701,70	23.475,30
	73 501 00 GEWST Umlage	4.709.885,17	0	0,00	0,00
	73 541 00 Steuerähnl.Uml.a.Gem.(GV)Kreisumlage	7.502.739,96	7.650.000	7.645.821,90	4.178,10
	73 541 50 Veränderung der FAG-Rückstellung	5.722.611,66	-1.811.506	-690.599,66	-854.223,34
	73 542 00 Steuerähnl.Uml.a.Gem.(GV)Schulumlage	2.941.074,04	3.020.000	3.011.992,10	8.007,90
	73 544 00 Verbandsumlage	92.568,75	108.000	40.353,43	67.646,57
	73 545 00 Verbandsumlage Planungsverband		0	52.496,62	-52.496,62
	73 547 00 Solidaritätsumlage	2.809.187,00	3.250.000	2.967.833,00	282.167,00
	73 801 00 Gewerbesteuerumlage		3.290.000	2.721.804,31	568.195,69

Ergebnisrechnung - Euro -					
Bezeichnung		Ergebnis 2016	Fortgeschriebener Ansatz 2017	Ergebnis 2017	Vergleich fortgeschriebener Ansatz/Ergebnis 2017
17.	Transferaufwendungen	10.041,00	58.000	153.016,45	-95.016,45
	72 880 00 Sonst.so.z.Erstatt.a.übrige Bereiche	0,00	50.000	139.560,00	-89.560,00
18.	Sonstige ordentliche Aufwendungen	17.148,27	19.178	19.678,85	-500,85
19.	Summe der ordentlichen Aufwendungen (Nr. 11 bis 18)	41.127.837,53	33.270.894	31.650.269,16	1.887.307,84
20.	Verwaltungsergebnis (Nr. 10 ./ Nr. 19)	-123.529,70	-804.815	-20.481,81	-784.333,19

11 Personalaufwendungen

Die geplanten Personalaufwendungen sind rund 259 Tsd. € unter Plan geblieben.

13 Aufwendungen für Sach- und Dienstleistungen

Im Bereich der Aufwendungen für Sach- und Dienstleistungen konnten erhebliche Einsparungen (rund 1,5 Mio. €) erzielt werden.

Die höchsten noch zur Verfügung stehenden Mittel sind, wie aus der vorstehenden Tabelle ersichtlich, im Bereich der Grünflächenpflege (331 Tsd. €), Fremdinstandhaltung (494 Tsd. €) sowie Planungs- und Beratungsleistungen (349 Tsd. €) festzustellen.

Die höchsten Überschreitungen sind bei den Aufwendungen für Leiharbeitskräfte (-180 Tsd. €) zu verzeichnen.

Die Veränderung der Jahresabschlussrückstellung war eine Fehlplanung und kommt in den Folgejahren nicht mehr vor.

Die Inanspruchnahme der Rückstellung erfolgt direkt gegen den Aufwand und die Auflösung der zu viel verbuchten Rückstellung gegen Ertrag.

Das Konto Rücklagenzuführung weist 46 Tsd. € aus. Dies entspricht dem ordentlichen Ergebnis der Abfallwirtschaft für das Haushaltsjahr 2017. Das positive Ergebnis wird dem Sonderposten „Gebührenaussgleich Abfall“ zugeführt.

16 Steueraufwendungen einschließlich Aufwendungen aus gesetzlichen Umlageverpflichtungen

Die Planansätze für die Steueraufwendungen wurden vorsichtig gewählt und anhand der vorläufigen Bescheide geplant. Zum Jahresabschluss wurde bei der Rückstellungsberechnung sowohl auf Anraten der Revision des Main-Taunus-Kreises als auch durch die Änderungen des Finanzausgleichsgesetzes ein neues Berechnungsmodell gewählt.

Die Inanspruchnahme betrug daher nur 691 Tsd. €.

17 Transferaufwendungen

Es handelt sich bei den sonstigen sozialen Erstattungen an übrige Bereiche um die Kosten der Obdachlosenunterbringung. Der Planansatz wurde zwar um rund 90 Tsd. € überschritten, jedoch gibt es Erstattungen ebenfalls in Höhe von rund 140 Tsd. € (Konto 54 880 00).

Ergebnisrechnung - Euro -					
Bezeichnung		Ergebnis 2016	Fortgeschriebener Ansatz 2017	Ergebnis 2017	Vergleich fortgeschriebener Ansatz/Ergebnis 2017
21.	Finanzerträge	337.375,52	150.163	256.491,75	-106.328,75
	57 630 04 Gewerbesteuer-Nachzahlungszins	261.104,00	125.000	225.615,21	-100.615,21
22.	Zinsen und ähnliche Finanzaufwendungen	213.845,82	241.318	236.009,94	5.308,06
23.	Finanzergebnis (Nr. 21 J. Nr. 22)	123.529,70	-91.155	20.481,81	-111.636,81
24.	Ordentliches Ergebnis (Nr. 20 und Nr. 23)	0,00	-895.970	0,00	-895.970,00

22 Zinsen und ähnliche Finanzaufwendungen

Da nicht nur die Vorauszahlungswerte bei der Gewerbesteuer rückläufig waren, sondern auch die endgültigen Festsetzungen für Vorjahre niedriger waren als die zuvor beschiedenen Vorauszahlungen mussten entsprechende Zinsen für die Erstattungen entrichtet werden.

24 Ordentliches Ergebnis

§ 46 GemHVO und die dazugehörige Kommentierung lassen die Wahlfreiheit ob die Ergebnisverwendung als Verlängerung der Ergebnisrechnung oder im Anhang erläutert wird.

Nachfolgend ist entsprechende Ergebnisverwendung dargestellt.

Position		Bezeichnung	Ergebnis des Vorjahres 2016	Fortgeschriebener Ansatz des Haushaltsjahres 2017	Ergebnis des Haushaltsjahres 2017	Vergleich fortgeschriebener Ansatz / Ergebnis des Haushaltsjahres (Sp.5 ./ Sp.6)
1	2	3	4	5	6	7
		Ordentliches Ergebnis (Position 24 der Ergebnisrechnung)	0,00	-481.489,00	-434.744,83	-46.744,17
2	+	Ergebnisvortrag ordentliches Ergebnis aus Vj.	0,00	0,00	0,00	0,00
3	+/-	Verrechnung mit außerordentlichem Ergebnis				0,00
4	+	Entnahmen aus Ergebnis-/Gewinnrücklagen				0,00
		a) aus gesetzlichen oder zweckgebundenen Rücklagen				0,00
		b) aus der Rücklage aus Überschüssen des ordentl. Erg.			434.744,83	-434.744,83
		c) aus der Rücklage aus Überschüssen des außerordentl. Erg.				0,00
		d) aus Sonderrücklagen oder sonst. freie Rücklagen				0,00
5	-	Einstellung in Ergebnis-/Gewinnrücklagen				0,00
		a) in gesetzliche oder zweckgebundene Rücklage				0,00
		b) in die Rücklage aus Überschüssen des ordentl. Erg.				0,00
		c) in Sonderrücklagen oder sonst. freie Rücklagen				0,00
6		Ergebnisvortrag ordentl. Ergebnis auf neue Rechnung (Summe Positionen 1 bis 5)			0,00	0,00
		Außerordentliches Ergebnis (Position 27 der Ergebnisrechnung)	0,00	2.900,00	247.452,28	-244.552,28
8	+	Ergebnisvortrag außerordentliches Ergebnis aus Vj.			-1.452.655,81	1.452.655,81
9	+/-	Verrechnung mit ordentlichem Ergebnis				0,00
10	+	Entnahmen aus außerordentl. Ergebnisrücklagen				0,00
		a) aus der Rücklage aus Überschüssen des außerordentl. Erg.			362.616,59	-362.616,59
		b) aus der Rücklage aus Überschüssen des ordentl. Erg.				0,00
11	-	Einstellung in außerordentl. Ergebnisrücklagen				0,00
		a) in zweckgebundene Rücklagen aus außerordentl. Erg.				0,00
		b) in die Rücklage aus Überschüssen des außerordentl. Erg.				0,00
12		Ergebnisvortrag außerordentl. Ergebnis auf neue Rechnung (Summe Positionen 7 bis 11)			-842.586,94	842.586,94
13		Bilanzgewinn/-verlust (Vortrag auf neue Rechnung) (Position 6 und Position 12)			-842.586,94	842.586,94

Ergebnisrechnung - Euro -				
Bezeichnung	Ergebnis 2016	Fortgeschriebener Ansatz 2017	Ergebnis 2017	Vergleich fortgeschriebener Ansatz/Ergebnis 2017
25. Außerordentliche Erträge	157.269,81	2.900	510.084,08	-507.184,08
59 890 00 Sonstige periodenfremde Erträge	51.453,12	0	496.339,25	-496.339,25
26. Außerordentliche Aufwendungen	157.269,81	0	510.084,08	-510.084,08
79 100 00 Außerplanm.Abschreib.a.immat. AV		0	99.000,00	-99.000,00
79 110 00 Außerplanm.Abschreib.a.Sachanlagen		0	97.518,46	-97.518,46
79 400 00 Verluste Abgang von immat.Verm.gegenst.	80.600,01	0	3.386,37	-3.386,37
79 410 00 Verluste Abgang von Sachanlagen	0,00	0	4.258,02	-4.258,02
79 700 00 Periodenfremde Aufwendungen	413,74	0	58.468,95	-58.468,95
79 909 99 Gewinnzuführung a.o. Ergebnis	76.256,06	0	247.452,28	-287.452,28
27. Außerordentliches Ergebnis (Nr. 25 ./i. Nr. 26)	0,00	2.900	0,00	2.900,00
28. Jahresergebnis (Nr. 24 und Nr. 27)	0,00	-893.070	0,00	-893.070,00

25 Außerordentliche Erträge

Außerordentliche Erträge sind im Einzelfall erhebliche Erträge, die wirtschaftlich andere Haushaltsjahre betreffen, oder selten oder unregelmäßig anfallen. Weiterhin zählen hierzu Erträge aus der Veräußerung von Vermögensgegenständen des Anlagevermögens, die den Restbuchwert übersteigen.

Die sonstigen periodenfremden Erträge resultieren hauptsächlich aus Kostenausgleichsverfahren gem. § 28 HKJGB.

26 Außerordentliche Aufwendungen

Außerordentliche Aufwendungen sind Aufwendungen, die wirtschaftlich andere Haushaltsjahre betreffen. Hauptsächlich handelt es sich hierbei um den Kostenausgleich nach dem HKJGB sowie um Verluste aus dem Abgang von Sachanlagevermögen.

Im Haushaltsjahr 2017 konnte ein positives außerordentliches Ergebnis erzielt werden, sodass hiermit Verluste aus dem außerordentlichen Ergebnis aus Vorjahren gedeckt werden konnten.

5.5 Erläuterungen zu Posten der Finanzrechnung

Die Finanzrechnung gibt Informationen über die Zahlungsströme sowie über die Zahlungsmittelbestände der Kommune und über die Frage, wie die Kommune finanzielle Mittel erwirtschaftet hat und welche zahlungswirksamen Investitions- und Finanzierungsmaßnahmen vorgenommen werden.

Die Finanzrechnung wird in drei Stufen differenziert:

- Finanzmittelfluss aus laufender Verwaltungstätigkeit
- Finanzmittelfluss aus Investitionstätigkeit
- Finanzmittelfluss aus Finanzierungstätigkeit

Die Gemeinde Sulzbach (Taunus) hat zu Beginn des Haushaltsjahres 2017 einen Finanzmittelbestand in Höhe von 8.374.357,13 €.

Der Saldo der Finanzmittelflüsse und damit zahlungswirksamen Veränderungen des Finanzmittelbestandes betragen -1.881.005,36 €.

Hierdurch reduziert sich der Finanzmittelbestand zum 31.12.2017 auf 6.493.351,77 €.

5.6 Sonstige Angaben

5.6.1 Rechtliche und wirtschaftliche Grundlagen

Die Rechtsstellung der Gemeinde Sulzbach (Taunus) ergibt sich aus der Hessischen Gemeindeordnung vom 25. Februar 1952 in der Fassung der Bekanntmachung vom 7. März 2005 (GVBl. I S. 142), zuletzt geändert durch Artikel 1 des Gesetzes vom 20. Dezember 2015 ([GVBl. S. 618](#)).

Die Gemeinde Sulzbach (Taunus) ist eine kreisangehörige Gebietskörperschaft im Main-Taunus-Kreis. Als Gebietskörperschaft verwaltet sie ihr Gebiet nach den Grundsätzen der gemeindlichen Selbstverwaltung.

Die Aufsichtsbehörde ist der Landrat des Main-Taunus-Kreises. Die obere Aufsichtsbehörde ist der Regierungspräsident des Regierungsbezirks Darmstadt. Die oberste Aufsichtsbehörde ist der Minister des Innern und für Sport des Landes Hessen.

Der Hauptsitz der Gemeindeverwaltung befindet sich im Rathaus, Hauptstr. 11.

In der Sitzung der Gemeindevertretung am 20.12.2007 wurde die Hauptsatzung geändert. Danach sieht § 8 vor, dass die Haushaltswirtschaft ab dem Jahr 2008 gem. § 92 Abs. 3 HGO nach den Grundsätzen der doppelten Buchführung (kommunale Doppik) geführt wird.

5.6.2 Organe und Vertretungsbefugnisse

Die Bürgerinnen und Bürger der Gemeinde Sulzbach (Taunus) nehmen durch die Wahl der Gemeindevertretung und der Bürgermeisterin oder des Bürgermeisters sowie durch Bürgerentscheide an der Verwaltung der Gemeinde teil.

Die Gemeindevertretung ist das oberste Organ der Gemeinde Sulzbach (Taunus).

Die Zahl der Gemeindevertreter in der Gemeindevertretung der Gemeinde Sulzbach (Taunus) beträgt nach § 38 HGO für Gemeinden bis zu 10.000 Einwohnern 31 Mitglieder. Diese verteilen sich wie folgt:

CDU-Fraktion	13 Sitze
SPD-Fraktion	8 Sitze
GAL-Fraktion	3 Sitze
FWG-Fraktion	3 Sitze
Pro Sulzbach	2 Sitze
Wählergemeinschaft	
FDP-Fraktion	2 Sitze

Die Wahlzeit der Gemeindevertretung beträgt fünf Jahre.

Mitglieder der Gemeindevertretung im Jahr 2017 sind:

Vorsitzende der Gemeindevertretung

Klais, Dr. Odo

Gemeindevertreter/innen

Bauer	Katharina	
Blecking, Dr.	Marc	
Blossey	Sandra	
Buderus-Feder	Julia	
Brandt	Matthias	
Christian	Helmuth	
Diefenbach	Claudia	
Fritz, Dr.	Joachim	(bis 20.10.2017)
Geiß	Dieter	
Götze	Jan-Erik	
Hartmann	Stefan	
Heide	Claus	
Herbst	Gerald	
Hofmann	Coriann	
Kahle	Joachim	
Krasemann, Dr.	Andreas	
Lifka	Julian	
Lissmann	Martin	
Mathé	Christian	
Niederfeichtner, Dr.	Friedrich	(ab 20.10.2017)
Reccius	Manfred	
Reccius	Svenja	
Schnabel	Bernd	
Schoeffel	Ruth	
Sinn, Dr.	Miriam	
Sydow	Jörg	
Timmermann	Ralf	
Uhrig	Stefan	
Weisbrod	Otto	
Zachow	Bianca	
Ziesche-Uebelhoer	Isabell	

Die Gemeindevertretung beschließt über die wichtigen Angelegenheiten der Gemeinde. Sie kann die Beschlussfassung über bestimmte Angelegenheiten oder bestimmte Arten von Angelegenheiten auf den Gemeindevorstand oder einen der Ausschüsse übertragen. Dies gilt nicht für die in § 51 HGO aufgeführten ausschließlichen Zuständigkeiten der Gemeindevertretung.

Die Gemeindevertretung hat zur Vorbereitung ihrer Beschlüsse folgende Ausschüsse aus ihrer Mitte gebildet:

- Haupt- und Finanzausschuss
- Planungs- und Bauausschuss
- Sozial-, Umwelt- und Kulturausschuss

Die Gemeindevertretung überwacht die gesamte Verwaltung der Gemeinde und die Geschäftsführung des Gemeindevorstands.

Der Gemeindevorstand hat die Gemeindevertretung über wichtige Verwaltungsangelegenheiten laufend zu unterrichten und ihr wichtige Anordnungen der Aufsichtsbehörde mitzuteilen.

Der Gemeindevorstand besteht aus der hauptamtlichen Bürgermeisterin oder dem hauptamtlichen Bürgermeister, der oder dem ehrenamtlichen Ersten Beigeordneten und weiteren acht ehrenamtlichen Beigeordneten.

Die Mitglieder des Gemeindevorstandes im Jahr 2017 sind:

Bürgermeister

Bociek Elmar

Beigeordnete

Wieczorek	Hans-Jürgen	Ehrenamtlicher Erster Beigeordneter
Abraham	Gabriele	(bis 25.04.2017)
Brylka	Martin	
Fuchs	Annemarie	(ab 25.04.2017)
Hans	Stephan	
Hoppe	Peter	
Marschall, Dr.	Jörg	
Schoeffel	Gerhard	
Voege	Josef	
Watermann	Marlies	
Zimmermann	Michaela	

Die Bürgermeisterin oder der Bürgermeister wird von den Bürgerinnen und Bürgern der Gemeinde direkt gewählt. Die Amtszeit beträgt sechs Jahre.

Die Beigeordneten werden von der Gemeindevertretung für die Wahlzeit der Gemeindevertretung gewählt.

Die oder der Erste Beigeordnete ist die allgemeine Vertretung der Bürgermeisterin / des Bürgermeisters.

Der Gemeindevorstand ist die Verwaltungsbehörde der Gemeinde. Er besorgt nach den Beschlüssen der Gemeindevertretung im Rahmen der bereitgestellten Mittel die laufende Verwaltung der Gemeinde Sulzbach (Taunus).

Der Gemeindevorstand vertritt die Gemeinde.

Die Bürgermeisterin oder der Bürgermeister bereitet die Beschlüsse des Gemeindevorstands vor und führt sie aus. Er oder sie leitet und beaufsichtigt den Geschäftsgang der gesamten Verwaltung und sorgt für den geregelten Ablauf der Verwaltungsgeschäfte.

Die ausländischen Einwohner wählen einen Ausländerbeirat. Dieser vertritt nach § 88 HGO die Interessen deren in Sulzbach (Taunus). Er berät die städtischen Gremien in allen Angelegenheiten, die ausländische Einwohner betreffen. Die Amtszeit endete am 07.11.2010; es gab keine Neuwahlen.

5.6.3 Bezüge der Organe

Die Mitglieder der gemeindlichen Gremien erhalten als Entschädigung für ihre ehrenamtliche Tätigkeit Leistungen nach der Entschädigungssatzung der Gemeinde Sulzbach (Taunus). Die gewährten Entschädigungen setzen sich zusammen aus Monatspauschalen, Sitzungspauschalen und Funktionspauschalen für erhöhten Aufwand.

5.6.4 Mitarbeiterinnen und Mitarbeiter

Am 30.06.2017 waren 102,769 Mitarbeiter bei der Gemeinde Sulzbach (Taunus) beschäftigt, davon

3,5	Beamte
97,269	Beschäftigte
2,0	Auszubildende

5.6.4 Steuerliche Verhältnisse

Die Gemeindeverwaltung ist steuerrechtlich eine juristische Person des öffentlichen Rechts und daher grundsätzlich als solche nicht steuerpflichtig.

Jedoch wird dieser Grundsatz dort durchbrochen, wo juristische Personen des öffentlichen Rechts gewerbliche Aufgaben wahrnehmen (§ 4 Abs. 2 KStG). Dies ist bei der Gemeinde Sulzbach (Taunus) im Teilbereich der Eichwaldhallen der Fall. In diesem Bereich unterliegt sie in vollem Umfang der Körperschaftssteuerpflicht. Sie ist zur jährlichen Abgabe der Gewinnermittlung und der daraus resultierenden Körperschaftssteuererklärung verpflichtet.

Der Umsatzsteuer unterliegen die Lieferungen und Leistungen, die die juristische Person des öffentlichen Rechts im Rahmen ihrer unternehmerischen Tätigkeit ausführt. Dies betrifft insbesondere die Betriebe gewerblicher Art der Gemeinde Sulzbach (Taunus) wie zum Beispiel Bürgerhaus, Bürgerzentrum und Forstwirtschaft.

Umsatzsteuerrechtlich ist der Eigenbetrieb „Gemeindewerke“ kein selbständiges Unternehmen, sondern Bestandteil des Unternehmens „Gemeinde“ (§ 2 Abs. 2 UStG). Er wird umsatzsteuerrechtlich der Gemeinde zugeordnet.

Gemäß § 18 Abs. 4 UStG ist die Gemeinde Sulzbach (Taunus) zur Abgabe der jährlichen Umsatzsteuererklärung verpflichtet.

5.6.6 Haftungsverhältnisse

Gemäß Beschluss der Gemeindevertretung vom 30. März 2017 hat die Gemeinde Sulzbach (Taunus) eine Ausfallbürgschaft für alle Ansprüche die der Taunus Sparkasse aus der Gewährung eines Darlehens bis zu 130 Tsd. € gegenüber dem Tennisverein zustehen oder noch zustehen werden übernommen.

Die Genehmigung durch den Main-Taunus-Kreis erfolgte mit Datum 8. Juni 2017.

ZVK-Renten

Die Zusatzversorgungskassen gewähren Arbeitnehmern im öffentlichen Dienst, aufgrund der Mitgliedschaft des Arbeitgebers in der ZVK, Pensionszusagen. Bezogen auf das Mitglied (den Arbeitgeber) stellen diese Zusagen mittelbare Versorgungszusagen an die Arbeitnehmer dar. Da die Bildung von Rückstellungen für mittelbare Versorgungsverbindungen handelsrechtlich ein Passivierungswahlrecht darstellt, ist der Ansatz in der Steuerbilanz derzeit nicht zulässig.

5.6.7 Beteiligungsübersicht

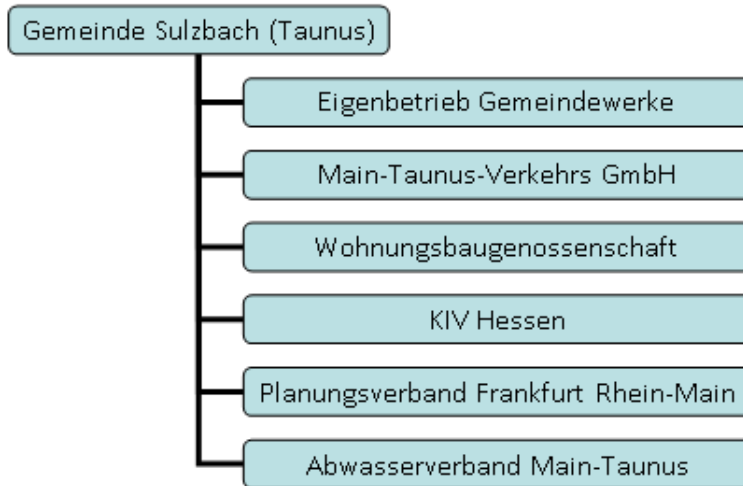

Unter den Beteiligungen ist folgender rechtlich unselbständiger Eigenbetrieb (Sondervermögen) erfasst:

Name und Sitz des Unternehmens	Beteiligungsquote der Gemeinde In %	Bilanzwert zum 31.12.2017	Stammkapital 31.12.2017	Eigenkapital 31.12.2017	Jahresergebnis 2017
Eigenbetrieb Gemeindewerke	100	15.240 T€	2.045 T€	6.502 T€	338 T€

Darüber hinaus ist die Gemeinde Sulzbach (Taunus) an folgenden Unternehmen beteiligt:

Name und Sitz des Unternehmens	Beteiligungsquote der Gemeinde In %	Bilanzwert zum 31.12.2017	Stammkapital 31.12.2017	Eigenkapital 31.12.2017	Jahresergebnis 2017
Main-Taunus-Verkehrs GmbH	5	Es liegt kein Abschluss mit Prüfbericht vor			
Wohnungsbau-genossenschaft	n. F.	Es liegt kein Abschluss mit Prüfbericht vor			
Abwasserverband Main-Taunus	4	Es liegt kein Abschluss mit Prüfbericht vor			

Weitere Beteiligungen sind Mitgliedschaften in Zweckverbänden, wie dem Planungsverband Frankfurt/Rhein-Main und dem KIV Hessen. Diese werden mit einem Erinnerungswert von 1,00 € bewertet.

5.1

Anlagen zum Anhang

„Anlagenspiegel“

Brutto-Anlagenspiegel zum 31.12.2017

Gemeinde Sulzbach (Taunus)
Sulzbach (Taunus)

	Anschaffungs- Herstellungs- kosten 01.01.2017 EUR	Zugänge Abgänge- EUR	Umbuchungen EUR	kumulierte Abschreibungen 31.12.2017 EUR	Abschreibungen Zuschreibungen- vom 01.01.2017 bis 31.12.2017 EUR	Buchwert 31.12.2017 EUR	Buchwert 31.12.2016 EUR
Immaterielle Vermögens- gegenstände							
Konzessionen, Lizenzen und ähnliche Rechte	1.401.670,19	12.581,01 20.320,02-		1.205.551,18	68.222,64	188.380,00	247.408,00
geleistete Investitions- zuwendungen	3.392.438,96	242.195,06	45.500,00	1.167.129,57	247.062,87	2.513.004,45	2.478.818,26
Immaterielle Vermögens- gegenstände	4.794.109,15	254.776,07 20.320,02-	45.500,00	2.372.680,75	315.285,51	2.701.384,45	2.726.226,26
Sachanlagevermögen							
Grundstücke, grundstücks- gleiche Rechte	13.243.004,06				0,00	13.243.004,06	13.243.004,06
Bauten einschließlich Bauten auf fremden Grundstücken	39.443.824,92	39.873,73	10.729,26-	19.133.728,11	943.575,45	20.339.241,28	21.242.943,00
Sachanlagen im Gemeingebrauch, Infrastrukturvermögen	21.271.545,40	120.394,03	45.898,29-	12.502.206,32	221.043,21	8.843.834,82	8.983.538,00
Anlagen und Maschinen zur Leistungserstellung	34.962,14	10.661,33		20.599,47	3.259,33	25.024,00	17.622,00
andere Anlagen, Betriebs- und Geschäftsausstattung	8.360.393,15	107.940,34 56.155,32-	18.680,55	6.914.115,74	278.437,89	1.516.742,98	1.673.026,00
Geleistete Anzahlungen und Anlagen im Bau	746.815,60	546.533,53	18.680,55-		0,00	1.274.668,58	746.815,60
Sachanlagevermögen	83.100.545,27	825.402,96 56.155,32-	56.627,55-	38.570.649,64	1.446.315,88	45.242.515,72	45.906.948,66

Brutto-Anlagenspiegel zum 31.12.2017

Gemeinde Sulzbach (Taunus)
Sulzbach (Taunus)

	Anschaffungs- Herstellungskosten 01.01.2017 EUR	Zugänge Abgänge- EUR	Umbuchungen EUR	kumulierte Abschreibungen 31.12.2017 EUR	Abschreibungen Zuschreibungen- vom 01.01.2017 bis 31.12.2017 EUR	Buchwert 31.12.2017 EUR	Buchwert 31.12.2016 EUR
Finanzanlagevermögen							
Anteile an verbundenen Unternehmen	6.244.841,22			688.675,81	0,00	5.556.165,41	5.556.165,41
Beteiligungen	1.586.349,14				0,00	1.586.349,14	1.586.349,14
Ausleihungen an Unternehmen, mit denen ein Beteiligungsver- hältnis besteht	95.563,07	1.426,50-			0,00	94.136,57	95.563,07
Wertpapiere des Anlagevermögens	82.631,52	11.305,40			0,00	93.936,92	82.631,52
Sonstige Ausleihungen (sonstige Finanzanlagen)	1.078.962,34	35.185,09-			0,00	1.043.777,25	1.078.962,34
Finanzanlagevermögen	9.088.347,29	11.305,40 36.611,59-		688.675,81		8.374.365,29	8.399.671,48
	96.983.001,71	1.091.484,43 113.086,93-	11.127,55-	41.632.006,20	1.761.601,39	56.318.265,46	57.032.846,40

„Forderungsspiegel“

FORDERUNGSSPIEGEL zum 31. Dezember 2017

Gemeinde Sulzbach (Taunus), Sulzbach (Taunus)

	Gesamtbetrag zu Beginn des Haushaltsjahres 01.01.2017 EUR	Gesamtbetrag des Haushaltsjahres 31.12.2017 EUR	Restlaufzeit bis zu 1 Jahr EUR	Restlaufzeit 1 bis 5 Jahre EUR	Restlaufzeit über 5 Jahre EUR	Wertberichtig./ Abschreibung EUR
1. Forderungen aus Zuweisungen, Zuschüssen, Transfer- leistungen, Investitionszu- weisungen und -zuschüssen und Investitionsbeiträgen	2.952.893,24	474.899,69	83.946,77			
2. Forderungen aus Steuern, steuerähnlichen Abgaben, Umlagen	3.370.162,73	2.428.944,11	3.019.120,13	33.554,98	369,00	624.100,00
3. Forderungen aus Lieferungen und Leistungen	362.096,29	49.553,34	49.553,34			
4. Forderungen gegen verbundene Unternehmen und gegen Unternehmen, mit denen ein Beteiligungsverhältnis besteht, und Sondervermögen	5.401.620,31	5.401.620,31				
5. Sonstige Vermögensgegenstände	9.170,66	33.098,91	29.671,87		354,07	
6. Summe aller Forderungen	12.095.943,23	8.388.116,36	3.182.292,11	33.554,98	723,07	624.100,00

„Sonderpostenspiegel“

Brutto-Anlagenspiegel zum 31.12.2017

Gemeinde Sulzbach (Taunus)
Sulzbach (Taunus)

		Anschaffungs- Herstellungskosten 01.01.2017 EUR	Zugänge Abgänge- EUR	Umbuchungen EUR	kumulierte Abschreibungen 31.12.2017 EUR	Abschreibungen Zuschreibungen- vom 01.01.2017 bis 31.12.2017 EUR	Buchwert 31.12.2017 EUR	Buchwert 31.12.2016 EUR
3601 000	SoPo aus Zuw. vom Land	1.634.758,38			667.731,38	66.397,00	967.027,00	1.033.424,00
3602 000	SoPo aus Zuw. von Gemeinden (GV)	800.599,25			286.215,25	15.605,00	514.384,00	529.989,00
3604 000	SoPo aus Zuw. sonst. öffentl. Bereich	26.700,00			7.120,00	2.670,00	19.580,00	22.250,00
3617 000	SoPo aus Zusch. von privaten Unternehmen	143.845,10	23.593,68 86.255,89-		8.458,89	5.043,68	72.724,00	130.682,00
3618 000	SoPo aus Zusch. von übrigen Bereichen	114.195,54			996,00	249,00	113.199,54	113.448,54
3621 000	SoPo aus pauschalen Inv. Zuw. vom Land	80.225,84			63.386,84	4.374,00	16.839,00	21.213,00
3640 000	SoPo bed. rückzahlb. Zuw. Inv. Bund	147.049,27			34.306,27	4.902,00	112.743,00	117.645,00
3641 000	SoPo bed. rückzahlb. Zuw. für Inv. Land	515.464,17	13.089,30		116.854,17	16.879,00	411.699,30	415.489,00
		3.462.837,55	36.682,98 86.255,89-		1.185.068,80	116.119,68	2.228.195,84	2.384.140,54

„Rückstellungsspiegel“

Rückstellungsspiegel zum 31.12.2017

Gemeinde Sulzbach (Taunus)
Sulzbach (Taunus)

	Anfangsstand 01.01.2017 EUR	Verbrauch 2017 EUR	Auflösung 2017 EUR	Zuführung 2017 EUR	Endstand 31.12.2017 EUR
Pensionen und ähnliche Verpflichtungen	5.604.232,00	-69.947,00	-91.031,00	129.688,00	5.572.942,00
Verpfl. für eingetretene Pensionsfälle	4.334.818,00		-47.932,00	112.012,00	4.398.898,00
Verpfl. für Abfindungszahlungen	0,00				0,00
Verpfl. für Altersteilzeit u. ä.	151.120,00	-69.947,00			81.173,00
Beihilfeverpfl. Ggü. Beamten und Arbeitnehmern	1.118.294,00		-43.099,00	17.676,00	1.092.871,00
Finanzausgleich und Steuerschuldverhältnisse	5.722.611,66	-957.282,66	0,00	0,00	4.765.329,00
Rückstellung für Kreis- und Schulumlage	5.722.611,66	-957.282,66			4.765.329,00
Sonstige Rückstellungen	317.280,48	-40.885,58	-71.984,00	135.169,32	339.580,22
Rückstellung für unterlassene Instandhaltung					
Rückstellung für Urlaubsansprüche	60.568,44	-1.507,56		79.528,96	138.589,84
Rückstellung für Überstunden	95.128,04	-2.078,02		5.880,36	98.930,38
Rückstellung für Leistungsentgelt gem. § 18 TVöD					
Rückstellung für Rechts- und Beratungskosten	18.334,00		-18.334,00	4.760,00	4.760,00
andere sonstige Rückstellungen	22.250,00	-1.300,00	-650,00		20.300,00
Rückstellung Verlustausgleich Gemeindewerke					
Rückstellung für Jahresabschlussprüfung	121.000,00	-36.000,00	-53.000,00	45.000,00	77.000,00
	11.644.124,14	-1.068.115,24	-163.015,00	264.857,32	10.677.851,22

„Verbindlichkeitspiegel“

VERBINDLICHKEITENSPIEGEL zum 31. Dezember 2017

Gemeinde Sulzbach (Taunus), Sulzbach (Taunus)

	Gesamtbetrag des Haushaltsjahres EUR	Restlaufzeit bis zu 1 Jahr EUR	Restlaufzeit 1 bis 5 Jahre EUR	Restlaufzeit über 5 Jahre EUR	Gesamtbetrag des Vorjahres EUR
1. Verbindlichkeiten aus Kreditaufnahmen					
1.1 Verbindlichkeiten gegenüber Kreditinstituten	7.361.274,41	0,00	6.837.975,07	523.299,34	7.780.847,50
1.2 Verbindlichkeiten gegenüber öffentlichen Kreditgebern	139.817,26	0,00	0,00	139.817,26	215.142,57
1.3 Verbindlichkeiten aus Zuweisungen und Zuschüssen, Transferleistungen und Investitionszuweisungen und -zuschüsse sowie Investitionsbeiträge	7.200,00	7.200,00	0,00	0,00	7.200,00
1.4 Verbindlichkeiten aus Lieferungen und Leistungen	856.267,62	839.546,98	0,00	0,00	16.720,64
1.5 Verbindlichkeiten gegenüber verbundenen Unternehmen und gegen Unternehmen, mit denen ein Beteiligungsverhältnis besteht, und Sondervermögen	65.210,39	65.210,39	0,00	0,00	0,00
1.6 Sonstige Verbindlichkeiten	1.630.012,71	790.465,73	0,00	0,00	432.520,02
Summe Verbindlichkeiten	10.059.782,39	1.702.423,10	6.837.975,07	663.116,60	8.452.430,73

„Darlehensübersicht“

Gemeinde Sulzbach (Taunus)

Entwicklung der Darlehensverbindlichkeiten gegenüber Kreditinstituten zum 31. Dezember 2017

Darlehensgeber	Laufzeit/ Letzter Zahltermin/ Zinsbindung	Ursprungsbetrag	01.01.2017	Zugang	Tilgung	31.12.2017	Zinssatz	Zinsaufwand 2017	Davon mit einer Restlaufzeit		
									bis zu 1 Jahr	2 bis 5 Jahre	mehr als 5 Jahre
		€	€	€	€	€	%	€	€	€	€
Bank für Infrastruktur Darlehensnr.: *****033	96 Jahre 15.09.2077	92.288,18	56.295,82		922,88	55.372,94			922,88	3.691,52	50.758,54
Frankfurter Volksbank Darlehensnr.: *****617	48 Jahre 30.12.2059 20.12.2021	3.000.000,00	2.839.593,30		34.855,25	2.804.738,05	2,8	79.154,00	35.841,47	37.898,46	2.730.998,12
WL Bank AG Darlehensnr.: *****800	30.12.2018	2.500.000,00	2.246.767,51		65.778,43	2.180.989,08	1,54	34.222,00	66.797,28	277.696,98	1.836.494,82
KfW Darlehensnr.: ***330	10 Jahre 15.08.2023 15.08.2023	2.500.000,00	2.109.375,00		312.500,00	1.796.875,00	0,1	1.992,18	312.500,00	1.250.000,00	234.375,00
Altenhilfezentrum Schwalbach		1.533.875,64	215.142,57		75.325,31	139.817,26			75.968,94	63.848,32	
		9.626.163,82	7.467.174,20	0,00	489.381,87	6.977.792,33		115.368,18	492.030,57	1.633.135,28	4.852.626,48

„Darlehensübersicht“

- Konjunkturdarlehen -

Gemeinde Sulzbach (Taunus)

Entwicklung der Darlehensverbindlichkeiten im Rahmen des Konjunkturprogramms 2009
bei der Wirtschafts- und Infrastrukturbank Hessen

Darlehensgeber Maßnahme	Laufzeit/ Letzter Zahltermin/	Ursprungsbetrag	01.01.2017	Tilgung Gemeinde	Tilgung Land	31.12.2017	Davon mit einer Restlaufzeit		
							bis zu 1 Jahr	2 bis 5 Jahre	mehr als 5 Jahre
		€	€	€	€	€	€	€	€
Erweiterung Kath. Kiga Darlehensnr.: *****263	30 Jahre 31.03.2041	599.837,00	479.869,58	3.332,43	16.662,14	459.875,01	19.994,57	79.978,28	359.902,16
Neue Tennisplätze Darlehensnr.: *****887	30 Jahre 31.12.2040	16.450,00	12.611,62	274,17	274,17	12.063,28	548,34	2.193,36	9.321,58
Austausch Sprungretter Darlehensnr.: *****673	30 Jahre 31.12.2040	2.376,00	1.821,60	39,60	39,60	1.742,40	79,20	316,80	1.346,40
Dachsanierung Vereinshaus Darlehensnr.: *****354	30 Jahre 31.12.2041	4.167,31	3.333,79	69,46	69,46	3.194,87	138,92	555,68	2.500,27
Darlehensnr.: *****386	31.03.2042	219,33	182,73	3,66	3,66	175,41	7,32	29,28	138,81
Neukonzeption Parkanlage Darlehensnr.: *****050 Darlehensnr.: *****104	30 Jahre 31.03.2042	5.852,99	4.877,49	97,55	97,55	4.682,39	195,10	780,40	3.706,89
Ergänzung Sportplatz Darlehensnr.: *****099	30 Jahre 31.03.2042	2.734,25	2.278,55	45,57	45,57	2.187,41	91,14	364,56	1.731,71
Sanierung Jugendhaus Darlehensnr.: *****128	30 Jahre 31.03.2042	5.208,61	4.340,51	86,81	86,81	4.166,89	173,62	694,48	3.298,79
		636.845,49	509.315,87	3.949,25	17.278,96	488.087,66	21.228,21	84.912,84	381.946,61

Gemeinde Sulzbach (Taunus)

**Entwicklung der Darlehensverbindlichkeiten im Rahmen des Kommunalen Investitionsprogramms 2016
bei der Wirtschafts- und Infrastrukturbank Hessen**

Darlehensgeber Maßnahme	Laufzeit/ Letzter Zahltermin/	Ursprungsbetrag	01.01.2017	Mittelabruf	Tilgung Gemeinde	Tilgung Land	31.12.2017	Davon mit einer Restlaufzeit		
								bis zu 1 Jahr	2 bis 5 Jahre	mehr als 5 Jahre
		€	€		€	€	€	€	€	€
Pauschalmittel Darlehensnr.: *****687	30 Jahre 15.08.2047	19.500,00	19.500,00	16.361,68	130,00	520,00	35.211,68	650,00	2.600,00	31.961,68
		19.500,00	19.500,00		130,00	520,00	35.211,68	650,00	2.600,00	31.961,68

„Inanspruchnahme der VE's“

Inanspruchnahme von VE's zum 31.12.2017

Gemeinde Sulzbach (Taunus)
Sulzbach (Taunus)

	Ansatz	Umsatz	Rest
Urnenwand	25.000,00	0,00	25.000,00
	25.000,00	0,00	25.000,00

„Übertrag von Haushaltsmitteln“

Übertrag Investitionen 2017 -> 2018								Stand 27.02.2018		12.03.2018	
Auszahlungen Investitionen											
Ifd. Nr.	Maßnahme	Kostenstelle	Konto	Produktbereich	Bezeichnung	Übertrag aus Vorjahr	Ansatz 2017	verfügb Mittel 2017	Umsatz	noch verfügbar	Übertrag nach 2018
1	I2100002	1012110	0890000	Innere Verwaltung	GWG Sammelpool	2.500,00 €	6.000,00 €	8.500,00 €	2.464,00 €	6.036,00 €	- €
2	I5030001	1012110	0850000	Innere Verwaltung	Anschaffung von Hard- und Software	3.500,00 €	35.400,00 €	38.900,00 €	31.241,39 €	7.658,61 €	7.650,00 €
3	I2016-012	1012110	0240000	Innere Verwaltung	Arbeitsplatzlizenzen		5.700,00 €	5.700,00 €	9.539,94 €	- 3.839,94 €	- €
4	I2100004	1014110	0358000	Innere Verwaltung	Zuschuss Neubau Hundehaus	60.000,00 €		60.000,00 €		60.000,00 €	- €
5	I2017-009	1017110	0850000	Innere Verwaltung	neue Zeiterfassungs-Terminals		14.200,00 €	14.200,00 €	13.617,32 €	582,68 €	- €
6	I2017-005	1018110	0500000	Innere Verwaltung	Ankauf Grundstücke		1.000.000,00 €	1.000.000,00 €	260.840,62 €	739.159,38 €	739.159,00 €
7	I2017-014	1018503	0560000	Innere Verwaltung	Schaukel Kita Zuckerrübe		2.300,00 €	2.300,00 €		2.300,00 €	2.300,00 €
8	I2017-015	1018503	0880100	Innere Verwaltung	Ausstattung Kita Zuckerrübe		3.100,00 €	3.100,00 €	2.870,28 €	229,72 €	- €
9	I2016-011	1018710	0590000	Innere Verwaltung	Ankauf Grundstücke / Gebäude	500.000,00 €		500.000,00 €		500.000,00 €	500.000,00 €
10	I2017-018	1018710	0230000	Innere Verwaltung	Entschädigung Grundbucheintrag		3.120,00 €	3.120,00 €	3.120,00 €	- €	- €
11	I2017-020	1018710	0950000	Innere Verwaltung	Erweiterung Betreuungseinrichtung		1.550.000,00 €	1.550.000,00 €	102.996,93 €	1.447.003,07 €	1.447.000,00 €
12	I2017-019	2022310	0619300	Sicherheit und Ordnung	Geschwindigkeitsanzeigetafeln		10.000,00 €	10.000,00 €	9.983,86 €	16,14 €	- €
13	I2016-007	2031110	0536000	Sicherheit und Ordnung	Dieselbehälter	5.000,00 €		5.000,00 €		5.000,00 €	5.000,00 €
14	I3200018	2031110	0810000	Sicherheit und Ordnung	Ersatzbeschaffung TLF 16	195.478,00 €	200.000,00 €	395.478,00 €	131.256,76 €	264.221,24 €	264.200,00 €
15	I2017-012	2031110	0801010	Sicherheit und Ordnung	Erneuerung 3 Sirenen		30.000,00 €	30.000,00 €		30.000,00 €	30.000,00 €
16	I3200019	2031110	0801010	Sicherheit und Ordnung	Funkmeldeempfänger	35.391,00 €		35.391,00 €	1.569,61 €	33.821,39 €	33.800,00 €
17	I3200020	2031110	0801010	Sicherheit und Ordnung	Investitionspool Brand- u. Katastrophenschutz	1.826,00 €	15.000,00 €	16.826,00 €	12.291,55 €	4.534,45 €	3.000,00 €
18	I3200021	2031110	0810000	Sicherheit und Ordnung	Ersatzbeschaffung MTW	30.000,00 €		30.000,00 €	19.006,59 €	10.993,41 €	- €
19	I2016-003	2031110	0810000	Sicherheit und Ordnung	Einsatzleitfahrzeug		165.000,00 €	165.000,00 €		165.000,00 €	165.000,00 €
20	I2016-020	2031110	0801010	Sicherheit und Ordnung	Digitalfunk Feuerwehr	22.327,00 €		22.327,00 €	11.972,59 €	10.354,41 €	10.350,00 €
21	I2016-021	04102102	0358000	Kultur und Wissenschaft	Investitionszuschuss ev. Kirchengemeinde (Fensterfassade Treppenhaus)	13.000,00 €		13.000,00 €		13.000,00 €	13.000,00 €
22	I2017-002	5041220	0880030	Soziale Leistungen	Seniorenrouten (z.B. Sitzmöglichkeiten)		6.000,00 €	6.000,00 €		6.000,00 €	6.000,00 €
23	I7000054	06041101	0880100	Kinder- Jugend- u.Fam.hilfe	Erneuerung Möblierung Kita Pfiffikus	3.000,00 €	5.000,00 €	8.000,00 €	5.695,79 €	2.304,21 €	2.300,00 €
24	I7000022	06041102	0880100	Kinder- Jugend- u.Fam.hilfe	Erneuerung Möblierung (Schränke, Regale) Kita Waldhest	500,00 €	8.500,00 €	9.000,00 €	8.519,30 €	480,70 €	- €

Übertrag Investitionen 2017 -> 2018								Stand 27.02.2018		12.03.2018	
Auszahlungen Investitionen											
Ifd. Nr.	Maßnahme	Kostenstelle	Konto	Produktbereich	Bezeichnung	Übertrag aus Vorjahr	Ansatz 2017	verfügb Mittel 2017	Umsatz	noch verfügbar	Übertrag nach 2018
25	I7000036	06041103	0880100	Kinder- Jugend- u.Fam.hilfe	Erneuerung Möblierung Hort Eisvogel		3.000,00 €	3.000,00 €	3.135,22 €	- 135,22 €	- €
26	I7000049	06041106	0880100	Kinder- Jugend- u.Fam.hilfe	Erneuerung Schränke, Regale Hort Kinder-Reich	650,00 €	5.000,00 €	5.650,00 €	3.566,24 €	2.083,76 €	2.000,00 €
27	I2017-004	06041106	0560000	Kinder- Jugend- u.Fam.hilfe	Mülltonneneinhausung Hort Kinder-Reich		5.000,00 €	5.000,00 €		5.000,00 €	5.000,00 €
28	I7000028	6041107	0531001	Kinder- Jugend- u.Fam.hilfe	Neubau Kindertagesstätte	42.000,00 €		42.000,00 €	961,52 €	41.038,48 €	41.038,00 €
29	I2017-017	6051120	0623020	Kinder- Jugend- u.Fam.hilfe	Erweiterung Spielplatz Sossenheimer Weg		50.000,00 €	50.000,00 €		50.000,00 €	50.000,00 €
30	I2016-023	8011110	0358000	Sportförderung	Investitionszuschuss Tennisverein	20.000,00 €		20.000,00 €	20.000,00 €	- €	- €
31	I2016-014	08021101	0570000	Sportförderung	Enthärtungsanlage EHW I	5.000,00 €		5.000,00 €		5.000,00 €	- €
32	I2017-006	08021101	0850000	Sportförderung	1 Funkmikrofon & Austausch Medientechnik		6.000,00 €	6.000,00 €	3.307,24 €	2.692,76 €	- €
33	I2016-015	08021102	0570000	Sportförderung	Enthärtungsanlage EHW II	5.000,00 €		5.000,00 €		5.000,00 €	- €
34	I5000009	08021102	0705000	Sportförderung	Energetische Maßnahmen	35.000,00 €		35.000,00 €		35.000,00 €	35.000,00 €
35	I2016-019	9011110	1390000	Räuml. Planungs- und Entw.	RTW Gesellschafterbeitrag	67.500,00 €		67.500,00 €		67.500,00 €	- €
36	I5000021	10011110	0358000	Bauen und Wohnen	öff. Geförderter Wohnungsbau	420.000,00 €		420.000,00 €		420.000,00 €	420.000,00 €
37	I2016-024	10011110	0358000	Bauen und Wohnen	öff. Geförderter Wohnungsbau (20 WE)		200.000,00 €	200.000,00 €		200.000,00 €	200.000,00 €
38	I5000002	10021102	0358000	Bauen und Wohnen	Landesprogramm Stadtanierung	250.000,00 €		250.000,00 €		250.000,00 €	- €
39	I2016-008	12011101	0355000	Verkehrsf.-anlagen ÖPNV	Erneuerung Hausanschlüsse Im Haindell (Erstattung GW)	100.000,00 €		100.000,00 €		100.000,00 €	- €
40	I5200007	12011101	0613010	Verkehrsf.-anlagen ÖPNV	Radwegenetz	20.000,00 €		20.000,00 €	15.959,74 €	4.040,26 €	4.000,00 €
41	I5200004	12011101	0619000	Verkehrsf.-anlagen ÖPNV	Ergänzg.vorh.Strassenbeleuchtungsanlagen	80.000,00 €	50.000,00 €	130.000,00 €	60.641,69 €	69.358,31 €	69.000,00 €
42	I5200034	12011101	0613100	Verkehrsf.-anlagen ÖPNV	Ausbau Sossenheimer Weg/ Eschborner Straße	49.000,00 €		49.000,00 €	17.461,14 €	31.538,86 €	31.538,00 €
43	I5200040	12011101	0613100	Verkehrsf.-anlagen ÖPNV	Oberflächenerneuerung i.V.m. Werke WA+KA "Auf der Krautweide" + "Wiesenstraße"		308.420,00 €	308.420,00 €		308.420,00 €	308.420,00 €
44	I2016-002	12011101	0613100	Verkehrsf.-anlagen ÖPNV	Sanierung Fußwegeeffassung Kaiser-Konrad-Weg	75.000,00 €		75.000,00 €		75.000,00 €	75.000,00 €
45	I2017-010	12011101	0613100	Verkehrsf.-anlagen ÖPNV	Barrierefreier Ausbau von 22 Bushaltestellen		472.000,00 €	472.000,00 €		472.000,00 €	- €
46	I2017-016	12011101	0613100	Verkehrsf.-anlagen ÖPNV	Sanierung Billtalstraße		355.000,00 €	355.000,00 €		355.000,00 €	355.000,00 €
47	I5200035	12011101	0613100	Verkehrsf.-anlagen ÖPNV	Neugestaltung Straßenoberfläche Weingartspfad	20.828,00 €		20.828,00 €	23.164,06 €	- 2.336,06 €	- €
48	I2016-017	13011110	0850050	Natur- u. Landschaftspflege	Robidog		1.500,00 €	1.500,00 €	1.507,00 €	- 7,00 €	- €
49	I2017-013	13011110	0700060	Natur- u. Landschaftspflege	Stromanschluss im Park		20.000,00 €	20.000,00 €		20.000,00 €	19.990,00 €
50	I3400001	13021101	0953000	Natur- u. Landschaftspflege	Hochwasserschutz (Renaturierung des Sulzbachs)	225.050,00 €	100.000,00 €	325.050,00 €	29.591,11 €	295.458,89 €	295.000,00 €
51	I2017-007	15021101	0850000	Wirtschaft und Tourismus	4 Funkmikrofone		14.000,00 €	14.000,00 €		14.000,00 €	14.000,00 €
52	I5000008	15021102	0809051	Wirtschaft und Tourismus	Bürgerhaus modernisierung Lüftungsanlage und Brandschutz	2.497,00 €		2.497,00 €		2.497,00 €	2.497,00 €
53	I2017-008	15021103	0570000	Wirtschaft und Tourismus	Möblierung Gaststätte Herrenhaus		50.000,00 €	50.000,00 €	47.449,74 €	2.550,26 €	- €
54	I2017-003	15021305	0700060	Wirtschaft und Tourismus	Stromanschluss für Markt/div.Nutzungen		20.000,00 €	20.000,00 €	14.004,62 €	5.995,38 €	5.995,00 €
					Summe	2.290.047,00 €	4.719.240,00 €	7.009.287,00 €	867.735,85 €	6.141.551,15 €	5.162.237,00 €

Mittelübertrag Ergebnishaushalt 2017 -> 2018

Kostenstelle	Bezeichnung	Konto	Maßnahme o. Kontobezeichnung	Übertrag aus 2017	Ansatz 2018	fortgeschriebener Ansatz 2018	Begründung	
1	2031110	Brand- und Katastrophenschutz	60 700 00	Aufw. Berufskleidung	3.000,00 €	12.500,00 €	15.500,00 €	Kleidung ist seit November nicht lieferbar, große Bestellung aus 2017 somit noch offen
2	05041104	Altenwohnanlage Rittergasse 3	61 610 00	Fremdinst.Gebäude/Aussenanl.	7.500,00 €	8.000,00 €	15.500,00 €	Behebung TÜV-Mängel aus dem Jahr 2017
3	06041101	Kita Pfiffikus	61 610 00	Fremdinst.Gebäude/Aussenanl.	6.000,00 €	9.000,00 €	15.000,00 €	Auftrag erteilt, wird in 2018 fertiggestellt und abgerechnet
4	6051120	Öffentliche Spielflächen	61 610 00	Fremdinst.Gebäude/Aussenanl.	40.000,00 €	50.000,00 €	90.000,00 €	Erneuerung Spielgerät wird in 2018 ausgeführt und abgerechnet (35.000€), schrittweise Erneuerung der Spielplätze (5.000€)
5	08021101	Eichwaldhalle I	61 610 00	Fremdinst.Gebäude/Aussenanl.	10.000,00 €	37.000,00 €	47.000,00 €	Brandschottungen EWH I; wird in 2018 ausgeführt und abgerechnet
6	08021102	Eichwaldhalle II	61 610 00	Fremdinst.Gebäude/Aussenanl.	7.000,00 €	53.000,00 €	60.000,00 €	Brandschottungen EWH II; wird in 2018 ausgeführt und abgerechnet
7	9011110	Grundsätze und Planung	67 710 00	Aufw. Sachverständige, RA, Gerichtskost.	10.000,00 €	20.000,00 €	30.000,00 €	Erhöhter juristischer Beratungsbedarf B-Plan 54/1 i.V.m. B-Plan 54/2
8	9011110	Grundsätze und Planung	67 731 00	Planungsleistungen	80.000,00 €	130.000,00 €	210.000,00 €	B-Pläne ausGEK resultierend, u.a. "Südl. Bahnstraße", Erbsengewann, "Amerika"
9	9011110	Grundsätze und Planung	67 790 00	andere Beratungsleistungen	71.000,00 €	50.000,00 €	121.000,00 €	Umgestaltung Dalles i.V.m. Umgestaltung Schwalbacher Straße
10	9011110	Grundsätze und Planung	67 790 01	andere Beratungsleistungen (Bodenordnung)	45.000,00 €	95.000,00 €	140.000,00 €	Abschluss Umliegung NÖ Ortsrand, ggf. Fortführung B_Plan 54/1 i.V.m. B-Pkian 54/2
11	10011110	Bauen und Objektbetreuung	67 731 00	Planungsleistungen	34.750,00 €	25.000,00 €	59.750,00 €	Weiterbearbeitung nach GEK möglich; Auftrag aus 2017 noch nicht abgerechnet
12	10011110	Bauen und Objektbetreuung	68 101 00	Digitalisierungskosten	2.000,00 €	2.000,00 €	4.000,00 €	Weitere Digitalisierung von Planunterlagen erforderlich
13	12011101	Gemeindestraßen	60 300 50	Verkehrsschilder	3.400,00	3.000,00 €	6.400,00 €	Notwendiger Austausch noch nicht abgeschlossen
14	12011101	Gemeindestraßen	61 390 00	sonstige weitere Fremdleistungen	3.000,00	- €	3.000,00 €	Abrechnung noch offen
15	12011101	Gemeindestraßen	61 650 00	Instandh.Sachanl.Gemeingebr.Infrastruktv	115.000,00	160.000,00 €	275.000,00 €	Reparatur- und Sanierungsarbeiten wurden begonnen, konnten noch nicht abgeschlossen werden
16	12011101	Gemeindestraßen	61 650 00	Instandhaltung Brücken	39.950,00	20.000,00 €	59.950,00 €	Maßnahme wurde begonnen, konnte noch nicht abgeschlossen werden
17	12061101	öffent. Parkplätze und Parkbauten	60 650 00	Materialaufw. Straßen, Wege, Plätze u.ä.	2.900,00	3.000,00 €	5.900,00 €	Reparatur- und Sanierungsarbeiten wurden begonnen, konnten noch nicht abgeschlossen werden
18	12061101	öffent. Parkplätze und Parkbauten	61 650 00	Instandh.Sachanl.Gemeingebr.Infrastruktv	9.900,00	800,00 €	10.700,00 €	Reparatur- und Sanierungsarbeiten wurden begonnen, konnten noch nicht abgeschlossen werden
19	13011110	Park- und Grünflächen	61 005 00	Grünflächenpflege	188.000,00 €	459.000,00 €	647.000,00 €	Rückschnitt "Bäume Im Haindell" wird größtenteils in 2018 abgerechnet
20	13012110	Friedhofsanlagen	61 610 00	Fremdinst.Gebäude/Aussenanl.	166.000,00 €	296.000,00 €	467.000,00 €	Schlussrechnung "Sanierung Friedhofswege" erfolgt erst in 2018
21	13012110	Friedhofsanlagen	61 610 00	Fremdinst.Gebäude/Aussenanl.	5.000,00 €			Sanierung WC-Anlagen und Kühlzellen, wird 2018 fertiggestellt und abgerechnet
22	15021101	Bürgerzentrum	61 610 00	Fremdinst.Gebäude/Aussenanl.	20.000,00 €	48.500,00 €	68.500,00 €	geplante Maßnahmen werden in 2018 beauftragt und abgerechnet; Parkett abschleifen und ölen (12.000€) Rep.Treppenhaus u. Austausch Glasscheibe (8.000€)
23	15021202	Gaststätte Eichwaldhalle	61 610 00	Fremdinst.Gebäude/Aussenanl.	10.000,00 €	2.000,00 €	12.000,00 €	Überarbeitung Lüftungsanlage; wird in 2018 ausgeführt und abgerechnet
Übertrag Gesamt				876.400,00 €				

6.

Rechenschaftsbericht

6. RECHENSCHAFTSBERICHT

6.1 Vorbemerkung

Im Lage- und Rechenschaftsbericht, der mit verschiedenen Ergänzungen und Modifikationen das kommunalwirtschaftliche Pendant zum handelsrechtlichen Lagebericht ist, soll nach den gesetzlichen Anforderungen des § 112 Abs. 3 HGO i. V. m. § 51 Abs. 1 und 2 GemHVO folgendes dargestellt werden:

- Der Verlauf der Haushaltswirtschaft und die Lage der Gemeinde dergestalt, dass ein den tatsächlichen Verhältnissen entsprechendes Bild vermittelt wird; hierzu sind die wichtigsten Ergebnisse des Jahresabschlusses und erhebliche Abweichungen der Jahresergebnisse von den Haushaltsansätzen zu erläutern und eine Bewertung der Abschlussrechnung vorzunehmen;
- Vorgänge von besonderer Bedeutung, die nach dem Schluss des Haushaltsjahres eingetreten sind,
- Zu erwartende mögliche Risiken von besonderer Bedeutung.

6.2 Verlauf der Haushaltswirtschaft

Der Haushaltsplan 2017 ist am 08.12.2016 von der Gemeindevertretung beschlossen und am 14.02.2017 von der Kommunalaufsicht mit der Auflage genehmigt worden, dass die Jahresabschlüsse gemäß dem vorgelegten Zeitplan erstellt werden (2009 bis März 2015, 2010 bis Mai 2015, 2011 bis August 2015 und 2012 bis November 2015). Der Haushalt wies einen Jahresverlust von 479 Tsd. € aus und eine Kassenkreditermächtigung von 2,5 Mio. €. Eine Kreditermächtigung war in Höhe von 3,5 Mio. € vorgesehen.

6.2.1 Entwicklung der Haushaltswirtschaft

Die Ergebnisrechnung weist ein ausgeglichenes ordentliches Ergebnis aus. Der Jahresfehlbetrag von 435 Tsd. € wurde im Rahmen des Jahresabschlusses der Rücklage aus ordentlichen Ergebnissen entnommen. Zuvor wurde der Überschuss von 46 Tsd. € aus dem Bereich Abfallwirtschaft den Sonderposten „Gebührenaussgleich Abfall“ zugeführt. Gegenüber den Planzahlen des Haushaltes 2017 bedeutet dies beim ordentlichen Ergebnis eine Verbesserung von 47 Tsd. €.

Der Jahresüberschuss des außerordentlichen Ergebnisses in Höhe von 247 Tsd. € wurde zur Deckung vorgetragener Verluste verwendet.

Der Finanzmittelbestand hat sich in 2017 um 1,9 Mio. € auf 6,5 Mio. €, gegenüber dem Stand zum 31.12. des Vorjahres (8,4 Mio. €), verringert.

Im Finanzmittelfluss aus laufender Verwaltungstätigkeit ergibt sich ein Mittelabfluss in Höhe von 753 Tsd. €. Diesem werden der Finanzmittelfluss aus Investitionstätigkeit in Höhe von -813 Tsd. €, der Finanzmittelfluss aus Finanzierungstätigkeit in Höhe von -413 Tsd. € sowie der Zahlungsmittelfluss aus haushaltsunwirksamen Zahlungen in Höhe von 98 Tsd. € hinzugerechnet, woraus sich der Zahlungsmittelfehlbetrag des Haushaltsjahres ergibt.

6.2.2 Wesentliche Vorgänge

Die Gemeinde Sulzbach (Taunus) hatte sich bereits in den Vorjahren mit einem Investitionszuschuss in Höhe von 40 Tsd. € am Neubau des Hundehauses des Tierschutzvereins Bad Soden / Sulzbach am Taunus und Umgebung e.V. beteiligt. Aufgrund einer Erbschaft war der Tierschutzverein nun nicht mehr auf die Zuschüsse der Kommunen angewiesen und zahlte diese in vollem Umfang zurück.

6.2.2 Besondere Vorgänge nach Schluss des Haushaltsjahres 2017

Nach Ablauf des Haushaltsjahres 2017 sind keine Ereignisse eingetreten, die für die Gemeinde Sulzbach (Taunus) für das Haushaltsjahr 2017 von wesentlicher Bedeutung sind.

6.3 Ausblick auf die künftige Entwicklung

6.3.1 Ausblick auf das Haushaltsjahr 2018

Das Haushaltsvolumen für den Haushalt 2018 wird sich aufgrund der Rückführung des Eigenbetriebes Gemeindewerke Sulzbach (Taunus) zum 01.01.2018 erhöhen. Insgesamt wird der Haushalt 2018 mit einem Fehlbedarf von 2,58 Mio. € geplant.

Der Haushaltsplan für das Jahr 2018 ist am 14. Dezember 2017 von der Gemeindevertretung beschlossen und am 27. April 2018 von der Kommunalaufsicht mit der Auflage genehmigt worden, dass sowohl im Haushaltsjahr 2018 als auch in den Folgejahren bis 2021 keine neuen Kassenkredite aufgenommen werden dürfen und die Finanzrechnung dahingehend entsprechend angepasst werden soll. Neben dem Jahresverlust weist der Haushalt 2018 eine Kreditermächtigung in Höhe von 3,9 Mio. € aus sowie eine Ermächtigungen zur Aufnahme von Kassenkrediten in Höhe von 2,5 Mio. €. Verpflichtungsermächtigungen zur Leistung von Auszahlungen in künftigen Jahren für Investitionen und Investitionsförderungsmaßnahmen sind auf 5,4 Mio. € festgesetzt.

6.3.2 Chancen und Risiken der Entwicklung

Die Steuerentwicklung ist eines der größten Risiken, denn der Anteil der Steuern und steuerähnlichen Erträge einschließlich der Erträge aus gesetzlichen Umlagen beträgt rund 84 % an den ordentlichen Erträgen. Den Erträgen aus Gewerbesteuer (rund 47 % der ordentl. Erträge) sollte hierbei eine besondere Bedeutung zugemessen werden. Daher stellt die Ungewissheit über die Entwicklung der allgemeinen wirtschaftlichen Lage und des Konjunkturverlaufs ein erhebliches Risiko für die Gemeinde Sulzbach (Taunus) dar. Die Einflussmöglichkeiten der Gemeinde sind jedoch begrenzt.

Ein weiteres Risiko stellt das zum 1. Januar 2016 in Kraft getretene Gesetz zur Neuregelung der Finanzbeziehungen zwischen Land und Kommunen (Kommunaler Finanzausgleich – KFA) dar. Hier wird nicht nur das Ergebnis der Kommunen durch die Erhebung einer sogenannten Solidaritätsumlage belastet sondern auch in gleichem Umfang die Liquidität. Für die Gemeinde Sulzbach (Taunus) bedeutete dies eine Mehrbelastung in Höhe von rund 3 Mio. € in 2017 und aufgrund der guten Steuereinnahmen aus dem 2. Halbjahr 2016 eine Mehrbelastung von 4,6 Mio. € im Jahr 2018. Wie auch viele andere sog. abundante Kommunen hat Sulzbach beschlossen (Beschluss der Gemeindevertretung vom

08.10.2015) den Klageweg gegen das Gesetz zur Neuregelung der Finanzbeziehungen zwischen Land und Kommunen zu beschreiten. Die Klage wurde am 30.09.2016 an den Staatsgerichtshof des Landes Hessen übersandt.

Zwischenzeitlich ist das Urteil im Klageverfahren verkündet worden. Das Gesetz zur Neuregelung der Finanzbeziehungen zwischen Land und Kommunen sowie die Berechnungsgrundlagen der Solidaritätsumlage sind nicht verfassungswidrig.

Gemäß § 41 Abs. 6 GemHVO sind die Rückstellungsverpflichtung mit einem Rechnungszinsfuß von 6 % zu ermitteln. Dieser Zinssatz ist in der aktuellen Niedrigzinsphase zu hoch angesetzt. Dies führt zu einer Unterschätzung künftiger Zahlungsverbindlichkeiten und damit zu nicht unerheblichen stillen Lasten in der Bilanz. Aber der Gesetzgeber lässt hier keine Wahlfreiheit für eine realistische Berechnung der Pensionszahlungen zu.

Eine Chance die Haushaltswirtschaft in den kommenden Jahren besser zu steuern liegt im Aufbau einer umfassenden Kosten-Leistungsrechnung sowie der Implementierung von Kennzahlen und weiteren Steuerungsgrößen in den gemeindlichen Haushalt und den Jahresabschluss.

Sulzbach (Taunus), den 5. März 2020

Elmar Bociek
Bürgermeister